

ANUARIO ESTADÍSTICO DEL SECTOR AGROPECUARIO DEPARTAMENTO DE ANTIOQUIA 2022



GOBERNACIÓN DE ANTIOQUIA

SECRETARÍA DE AGRICULTURA Y DESARROLLO RURAL



MEDELLÍN, 2023



GOBERNACIÓN DE ANTIOQUIA

República de Colombia

ANÍBAL GAVIRIA CORREA
Gobernador

HECTOR FABIAN BETANCUR MONTOYA
Secretario de Agricultura y Desarrollo Rural



MEDELLÍN, 2023

COMITÉ TÉCNICO

FEDERICO GUERRA HOYOS

DIRECTOR DE PLANIFICACIÓN AGROPECUARIA D.P.A

TATIANA OSORIO PIEDRAHITA

DIRECTORA DE DESARROLLO RURAL

GUSTAVO HERNAN RODRIGUEZ VALLEJO

DIRECTOR DE COMERCIALIZACIÓN

JOSÉ JAIME ARANGO BARRENECHE

DIRECTOR OPERATIVO DESPACHO

APOYOS REGIONALES

Funcionarios Equipos Técnicos de Apoyo

**BAJO CAUCA
MAGDALENA MEDIO
NORDESTE
NORTE
OCCIDENTE
ORIENTE
URABA
VALLE DE ABURRA**

ELABORACIÓN Y DISEÑO

**HERNÁN DARIO SOTO BARRENECHE
RUTH MAGALI ATEHORTUA MORALES
WILBER LEIBIN CASTILLO BORJA**

INTRODUCCIÓN

El Anuario Estadístico Agropecuario de Antioquia 2022, es un documento de información estadística general que se construye con el propósito de estimar la oferta productiva agropecuaria y acuícola a nivel municipal, cuyos agregados generen las estadísticas sectoriales a nivel departamental y regional, integrando procesos de validación y análisis de consistencia de la información sectorial.

Esta publicación facilita la sinergia y la integración entre entidades públicas, privadas y universidades. En torno a este insumo tan relevante para toda organización, se logró para esta publicación la articulación de las Unidades Municipales de Asistencia Técnica Agropecuaria del Departamento, las cuales son la fuente primaria de información para la construcción de la cifras de áreas, producción y rendimientos de los principales cultivos.

En agradecimiento a todas estas instituciones, la Secretaría de Agricultura y Desarrollo Rural de Antioquia, hace entrega del Anuario Estadístico del Sector Agropecuario 2022, presentando las cifras más recientes del sector agropecuario, distribuidas en tres capítulos a saber:

El capítulo I describe las generalidades de los municipios por región.

El Capítulo II describe las Evaluaciones Agrícolas por consenso, presentando los indicadores de áreas, producción y los rendimientos de los cultivos permanentes, transitorios y anuales, además del inventario pecuario y piscícola por municipio.

El capítulo III presenta la guía de costos de producción agrícola, pecuaria y piscícola por hectárea en el Departamento de Antioquia.

Este trabajo, es el resultado del esfuerzo de los funcionarios de las Secretarías de Agricultura y Medio Ambiente – SAMAs, Unidades Municipales de Asistencia Técnica Agropecuarias – UMATA – de Antioquia o la dependencia que haga sus veces, de las diferentes entidades del CONSEA y de los funcionarios de la Secretaría de Agricultura y Desarrollo Rural de Antioquia, que colaboraron arduamente en la recolección de la información, en su depuración y en su publicación y edición. Para todos ellos, MUCHAS GRACIAS.

HECTOR FABIAN BETANCUR MONTOYA
Secretario de Agricultura y Desarrollo Rural

TABLA DE CONTENIDO

INTRODUCCIÓN

PAGINA

CAPITULO I

1.1 ALGUNAS GENERALIDADES DE LOS MUNICIPIOS POR SUBREGIÓN

• SUBREGIONES DEPARTAMENTO DE ANTIOQUIA _____	1-1
• SUBREGIÓN VALLE DE ABURRA _____	1-3
• SUBREGIÓN BAJO SUROESTE _____	1-5
• SUBREGIÓN OCCIDENTE _____	1-7
• SUBREGIÓN URABÁ _____	1-9
• SUBREGIÓN BAJO CAUCA _____	1-11
• SUBREGIÓN NORDESTE _____	1-13
• SUBREGIÓN MAGDALENA MEDIO _____	1-15
• SUBREGIÓN NORTE _____	1-17
• SUBREGIÓN ORIENTE _____	1-19

1.2. GRÁFICA DISTRIBUCIÓN DE LA POBLACIÓN POR SUBREGIÓN 2022

• DISTRIBUCIÓN DE LA POBLACION POR SUBREGIONES 2022 _____	1-21
---	------

CAPITULO II

2.1 ESTADÍSTICAS AGROPECUARIAS POR CONSENSO 2022

PRODUCTOS CON PERIODO DE COSECHAS 2022

• HORTALIZAS _____	2-1
• TUBÉRCULOS Y PAPAS _____	2-3
• FRUTAS _____	2-4
• GRANOS PANELA Y HUEVOS _____	2-6

2.2 EVALUACIÓN AGRÍCOLA DE CULTIVOS PERMANENTES POR RUBRO 2022

• AGRAZ-MORTIÑO, AGUACATE HASS _____	2-7
• AGUACATE VARIEDADES _____	2-9
• AGUACATE VARIEDADES, ARANDANO _____	2-10
• BANANO CRIOLLO EN ASOCIO, BANANO CRIOLLO MONOCULTIVO _____	2-11
• BANANO CRIOLLO MONOCULTIVO, BANANO EXPORTACIÓN, BANANO MANZANO, BOROJÓ _	2-12
• BREVO, CACAO _____	2-13
• CACAO, CAFÉ _____	2-15
• CAFÉ, CAÑA FORRAJERA _____	2-17
• CAÑA PROCESADA (PANELA) _____	2-18

CAPITULO II

• CAÑA PROCESADA (PANELA) , CARDAMOMO, CAUCHO _____	2-20
• CAUCHO, COCO, COL, FIQUE _____	2-21
• FIQUE, FLORES (CRISANTEMO, HORTENSIAS) _____	2-22
• FLORES Y FOLLAJES, FRESA, GRANADILLA _____	2-23
• GRANADILLA, GUANÁBANA _____	2-24
• GUAYABA, GUAYABA MANZÁNA, GULUPA _____	2-25
• GULUPA, HIGO, LIMÓN MANDARINO, LIMÓN PAJARITO _____	2-26
• LIMÓN PAJARITO, LIMA ACIDA TAHITÍ _____	2-27
• LIMA ACIDA TAHITÍ _____	2-28
• LIMA ACIDA TAHITÍ, LULO _____	2-29
• LULO, MAMONCILLO, MANDARINA CLEMENTINA, MANDARINA COMÚN, MANDARINA ONECO _____	2-30
• MANDARINA ONECO, MANGO HILACHA O COMÚN _____	2-31
• MANGO INJERTO, MARACUYÁ _____	2-32
• MARACUYÁ, MORA _____	2-33
• MORA, MORINGA, MURRAPO, NARANJA COMÚN _____	2-34
• NARANJA COMÚN, NARANJA SALUSTIANA, NARANJA TANGELO MINEOLA, NARANJA TANGELO ORLANDO _____	2-35
• NARANJA VALENCIA _____	2-36
• NARANJA WASHINGTON NAVEL, PALMA DE ACEITE, PAPAYA _____	2-37
• PENCA SABILA, PIÑA _____	2-38
• PITAHAYA, PLÁTANO BURRO, PLÁTANO EN ASOCIO _____	2-39
• PLÁTANO EN ASOCIO _____	2-40
• PLÁTANO EN ASOCIO, PLÁTANO MONOCULTIVO, _____	2-41
• PLÁTANO MONOCULTIVO SACHA INCHI, STEVIA, TAMARINDO, TOMATE DE ÁRBOL _____	2-43
• UVA, ZAPOTE, TOTAL DEPARTAMENTAL CULTIVOS PERMANENTES 2022 _____	2-45

2.3 EVALUACIÓN AGRÍCOLA CULTIVOS PERMANENTES 2022 POR SUBREGIÓN

• SUBREGIÓN BAJO CAUCA, SUBREGIÓN MAGDALENA MEDIO _____	2-46
• SUBREGIÓN NORDESTE _____	2-47
• SUBREGIÓN NORTE _____	2-48
• SUBREGIÓN OCCIDENTE _____	2-49
• SUBREGIÓN ORIENTE _____	2-50
• SUBREGIÓN SUROESTE _____	2-51
• SUBREGIÓN URABÁ _____	2-52
• SUBREGIÓN VALLE DE ABURRÁ _____	2-53

2.4 GRÁFICA PARTICIPACIÓN POR SUBREGION DEL AREA SEMBRADA, AREA EN PRODUCCION CULTIVOS PERMANENTES 2022 _____

2-54

GRÁFICA PARTICIPACIÓN POR SUBREGION DEL VOLUMEN DE PRODUCCION CULTIVOS PERMANENTES 2022 _____

2-55

GRÁFICA PARTICIPACIÓN POR SUBREGION DEL EMPLEO GENERADO CULTIVOS PERMANENTES 2022 _____

2-55

CAPITULO II

2.5 GRÁFICAS COMPARATIVO DE HECTÁREAS PLANTADAS, EN PRODUCCIÓN, VOLUMEN DE PRODUCCIÓN DE LOS PRINCIPALES CULTIVOS PERMANENTES 2020 – 2021 - 2022 _____	2-56
---	-------------

2.6 PARTICIPACIÓN POR MUNICIPIO – CULTIVOS PERMANENTES 2022 _____	2-58
--	-------------

2.7 GRÁFICAS DE LOS MUNICIPIOS MÁS PRODUCTORES DE: _____	2-70
---	-------------

- AGUACATE VARIEDADES, AGUACATE HASS, BANANO EXPORTACIÓN, CACAO, CAFÉ,
- CAÑA PROCESADA (PANELA) NARANJA VALENCIA, PALMA DE ACEITE, PLÁTANO EN ASOCIO,
- PLÁTANO MONOCULTIVO, TOMATE DE ÁRBOL, MARACUYÁ, CAUCHO, LIMÓN TAHITÍ

2.8 EVALUACIÓN AGRÍCOLA CULTIVOS TRANSITORIOS POR RUBRO DEFINITIVO SEMESTRE A 2022 - SEMESTRE B 2022, TOTAL AÑO AGRÍCOLA

• ACELGA, AHUYAMA, AJÍ _____	2-84
• AJÍ, AJO, ALGODÓN _____	2-85
• APIO, ARROZ SECANO MANUAL _____	2-86
• ARROZ SECANO MANUAL, ARROZ SECANO MECANIZADO _____	2-87
• ARROZ SECANO MECANIZADO, ARVEJA _____	2-88
• BRÓCOLI, CALABACÍN, CEBOLLA DE BULBO _____	2-89
• CEBOLLA DE BULBO, CEBOLLA DE RAMA _____	2-90
• CEBOLLA DE RAMA, CEBOLLIN, CHÓCOLO _____	2-91
• CHÓCOLO, CILANTRO _____	2-92
• CILANTRO, COLIFLOR, FRÍJOL ARBUSTIVO _____	2-93
• FRÍJOL ARBUSTIVO, FRÍJOL VERDE EN VAINA _____	2-95
• FRÍJOL VERDE EN VAINA, FRÍJOL VOLUBLE _____	2-96
• HABA, HABICHUELA, HORTALIZAS VARIAS _____	2-98
• HORTALIZAS VARIAS, LECHUGA _____	2-99
• LECHUGA, MAÍZ _____	2-100
• MAÍZ _____	2-101
• MAÍZ, PAPA CRIOLLA _____	2-103
• PAPA CRIOLLA, PAPA _____	2-104
• PAPA, PATILLA, PEPINO _____	2-105
• PEPINO, PEREJIL, PIMENTÓN _____	2-106
• PIMENTÓN, RÁBANO, REMOLACHA _____	2-107
• REPOLLO, TOMATE CHONTO A LIBRE EXPOSICIÓN _____	2-108
• TOMATE CHONTO BAJO INVERNADERO _____	2-110
• TOMATE CHONTO BAJO INVERNADERO, ZANAHORIA _____	2-111
• ZANAHORIA, TOTAL DEPARTAMENTAL CULTIVOS TRANSITORIOS 2022 _____	2-112

2.9 EVALUACIÓN AGRÍCOLA CULTIVOS TRANSITORIOS 2022 POR SUBREGIÓN

• SUBREGIÓN BAJO CAUCA, SUBREGIÓN MAGDALENA MEDIO, SUBREGIÓN NORDESTE _____	2-113
• SUBREGIÓN NORTE _____	2-114
• SUBREGIÓN OCCIDENTE _____	2-115

CAPITULO II

2.9 EVALUACIÓN AGRÍCOLA CULTIVOS TRANSITORIOS 2022 POR SUBREGIÓN

- SUBREGIÓN ORIENTE _____ 2-116
- SUBREGIÓN SUROESTE, SUBREGIÓN URABÁ _____ 2-117
- SUBREGIÓN VALLE DE ABURRÁ _____ 2-118

2.10 GRÁFICA PARTICIPACIÓN POR SUBREGIÓN DEL AREA SEMBRADA,
AREA EN PRODUCCIÓN - CULTIVOS TRANSITORIOS 2022 _____ 2-119GRÁFICA PARTICIPACIÓN POR SUBREGIÓN DEL VOLUMEN DE PRODUCCIÓN
CULTIVOS TRANSITORIOS 2022 _____ 2-120GRÁFICA PARTICIPACIÓN POR SUBREGIÓN DEL EMPLEO GENERADO
CULTIVOS TRANSITORIOS 2022 _____ 2-1202.11 GRÁFICAS COMPARATIVO DE HECTÁREAS PLANTADAS, EN PRODUCCIÓN,
VOLUMEN DE PRODUCCIÓN DE LOS PRINCIPALES CULTIVOS TRANSITORIOS
2018 – 2019 – 2020 – 2021 - 2022 _____ 2-121

2.12 PARTICIPACIÓN POR MUNICIPIO – CULTIVOS TRANSITORIOS 2022 _____ 2-123

2.13 GRÁFICAS DE LOS MUNICIPIOS MÁS PRODUCTORES DE:

- MAÍZ TRADICIONAL, ARROZ SECANO MECANIZADO, ARROZ SECANO MANUAL, ARVEJA PAPA, FRÍJOL VOLUBLE, FRÍJOL ARBUSTIVO, CHÓCOLO, PAPA CRIOLLA, PIMENTÓN TOMATE CHONTO BAJO INVERNADERO, ZANAHORIA, LECHUGA, FRÍJOL VERDE TOMATE CHONTO LIBRE EXPOSICIÓN, CEBOLLA JUNCA, REMOLACHA, REPOLLO _____ 2-135

2.14 EVALUACIÓN AGRÍCOLA CULTIVOS ANUALES POR RUBRO 2022

- ACHIN, ACHIOTE, ARRACACHA _____ 2-153
- ÑAME, PLANTAS AROMÁTICAS Y MEDICINALES _____ 2-154
- PLANTAS AROMÁTICAS Y MEDICINALES, UCHUVA _____ 2-155
- UCHUVA, YUCA _____ 2-156
- YUCA INDUSTRIAL, TOTAL DEPARTAMENTAL CULTIVOS ANUALES 2022 _____ 2-160

2.15 EVALUACIÓN AGRÍCOLA CULTIVOS ANUALES POR SUBREGIÓN 2022

- SUBREGIÓN BAJO CAUCA, MAGDALENA MEDIO, NORDESTE, NORTE, OCCIDENTE _____ 2-161
- SUBREGIÓN ORIENTE, SUROESTE, URABÁ, VALLE DE ABURRÁ _____ 2-162

2.16 GRÁFICA PARTICIPACIÓN POR SUBREGIÓN DEL AREA SEMBRADA,
AREA EN PRODUCCIÓN - CULTIVOS ANUALES 2022 _____ 2-163GRÁFICA PARTICIPACIÓN POR SUBREGIÓN DEL VOLUMEN DE PRODUCCIÓN
CULTIVOS ANUALES 2022 _____ 2-164

CAPITULO II

2.17 GRÁFICAS COMPARATIVO DE HECTÁREAS SEMBRADAS, COSECHADAS, VOLÚMEN DE PRODUCCIÓN DE LOS PRINCIPALES CULTIVOS ANUALES 2018 – 2019 – 2020 – 2021 - 2022	2-165
2.18 PARTICIPACIÓN POR MUNICIPIO – CULTIVOS ANUALES 2022	2-167
2.19 GRÁFICAS DE LOS MUNICIPIOS MÁS PRODUCTORES DE:	
• ARRACACHA, ÑAME, PLANTAS AROMÁTICAS, UCHUVA, YUCA	2-176
2.20 PARTICIPACIÓN POR MUNICIPIO – 2022	2-181
2.21 INVENTARIO BOVINO POR MUNICIPIO Y POR SUBREGIÓN - 2022	
• SUBREGIÓN VALLE DE ABURRA, SUBREGIÓN BAJO CAUCA, SUBREGIÓN MAGDALENA MEDIO	2-193
• SUBREGIÓN NORDESTE, SUBREGIÓN NORTE	2-194
• SUBREGIÓN OCCIDENTE, SUBREGIÓN URABÁ	2-195
• SUBREGIÓN ORIENTE	2-196
• SUBREGIÓN SUROESTE - TOTAL DEPARTAMENTAL 2022	2-197
2.22 HECTÁREAS EN PASTO POR MUNICIPIO Y POR SUBREGIÓN 2022	
• SUBREGIÓN VALLE DE ABURRA, SUBREGIÓN BAJO CAUCA, SUBREGIÓN MAGDALENA MEDIO	2-198
• SUBREGIÓN NORDESTE, SUBREGIÓN NORTE	2-199
• SUBREGIÓN OCCIDENTE, SUBREGIÓN URABÁ	2-200
• SUBREGIÓN ORIENTE	2-201
• SUBREGIÓN SUROESTE - TOTAL DEPARTAMENTAL 2022	2-202
2.23 GRÁFICAS COMPARATIVO BOVINOS, PASTOS POR SUBREGION 2018-2022	2-203
2.24 TIPO DE EXPLOTACIÓN 2022	2-205
2.25 PRECIO PAGADO AL PRODUCTOR DE LECHE (\$/L) 2022	2-210
2.26 PRODUCCIÓN DE LECHE 2022	2-213
2.27 INVENTARIO OTRAS ESPECIES 2022	2-218
2.28 INVENTARIO AVES DE ENGORDE Y AVES DE POSTURA 2022	2-223
2.29 PORCICULTURA TECNIFICADA 2022	2-232
2.30 PORCICULTURA TRADICIONAL 2022	2-235

CAPITULO II

2.31 CERDOS DE TRASPATIO 2022 _____	2-238
2.32 APICULTURA 2022 _____	2-243
2.33 ACUICULTURA, ESTANQUES - JAULAS 2022 _____	2-246
2.34 ACUICULTURA, ESTANQUES POR ESPECIE 2022 _____	2-249
2.35 ACUICULTURA, JAULAS POR ESPECIE 2022 _____	2-259
2.36 ACUICULTURA, ALEVINAJE POR ESPECIE 2022 _____	2-260
2.37 PRECIO PROMEDIO A NIVEL PRODUCTOR DE LOS PRINCIPALES PRODUCTOS, AGRÍCOLAS POR MUNICIPIO EN EL DEPARTAMENTO DE ANTIOQUIA 2022 (\$/kilo) _	2-263
2.38 PLANTACIONES FORESTALES COMERCIALES – 2022 _____	2-285

ANEXOS

- **MAPAS CON LOCALIZACIÓN DE LOS MUNICIPIOS MÁS PRODUCTORES DE:**

ACHIOTE, AGUACATE HASS, AGUACATE VARIEDADES, AREA EN PASTO, ARRACACHA, ARROZ TECNIFICADO, ARROZ TRADICIONAL, ARVEJA, BANANO CRIOLLO EN ASOCIO, BANANO MONOCULTIVO, BANANO DE EXPORTACIÓN, CACAO, CAFÉ, CAÑA, CAUCHO, CEBOLLA DE RAMA, CHOCOLO, CILANTRO, FIQUE, FRIJOL ARBUSTIVO, FRIJOL VERDE, FRIJOL VOLUBLE , GANADERIA BOVINA, GUANABANA, GULUPA, FLORES (HORTENSIAS), LECHUGA, LIMA ACIDA TAHITI, LULO, MAIZ TRADICIONAL, MANDARINA ONECO, MARACUYA, NARANJA VALENCIA, ÑAME, PALMA DE ACEITE, PAPA CAPIRA, PAPA CRIOLLA, PIMENTON, PLANTAS AROMÁTICAS Y MEDICINALES, PLATANO EN ASOCIO, PLATANO MONOCULTIVO, REPOLLO , TOMATE CHONTO BAJO INVERNADERO, TOMATE CHONTO, TOMATE DE ÁRBOL, UCHUVA, YUCA,ZANAHORIA

CAPITULO III

GUIA DE COSTOS DE PRODUCCIÓN POR HECTÁREA – 2023

• COSTOS AGUACATE 2023 – HASS _____	3-1
• COSTOS APICOLAS 2023 _____	3-12
• COSTOS Descripción del Paquete Tecnológico para la siembra de lotes de caña panelera) ____	3-22
• Descripción del Paquete Tecnológico para MANTENIMIENTO DE SOCAS (caña panelera) ____	3-24
• FORMATO COSTOS - COSECHA DE LA CAÑA _____	3-26
• FORMATO COSTOS - PROCESO DE PRODUCCIÓN DE PANELA _____	3-30
• RESUMEN DE COSTOS CAÑA _____	3-33
• COSTOS FIQUE 2023 _____	3-34
• COSTOS FRESA 2023 _____	3-36
• COSTOS FRÍJOL ARBUSTIVO TECNIFICADO _____	3-39
• COSTOS FRÍJOL VOLUBLE _____	3-41

CAPITULO III

GUIA DE COSTOS DE PRODUCCIÓN POR HECTÁREA – 2023

• COSTOS HORTALIZAS, (Cebolla de Rama , Brócoli, Zanahoria , Lechuga, Repollo, Tomate Chonto Bajo Invernadero, Pimentón Bajo Invernadero_____	3-44
• COSTOS LIMA ACIDA TAHITÍ 2023 _____	3-58
• COSTOS LULO DE CASTILLA 2023 _____	3-66
• COSTOS DE MANGO DE MESA 2023 _____	3-68
• COSTOS DE MARACUYÁ 2023 _____	3-70
• COSTOS MORA 2023 _____	3-72
• COSTOS DE NARANJA VALENCIA 2023 _____	3-75
• COSTOS DE PAPA CRIOLLA 2023 _____	3-83
• COSTOS PARA DIACOL CAPIRO 2023 _____	3-85
• COSTOS DE ESTABLECIMIENTO DE 1 ha CULTIVO DE PLÁTANO (MONOCULTIVO) _____	3-88
• COSTOS DE ESTABLECIMIENTO DE UNA ha DE PLÁTANO Asociado Distancia de siembra 3*3 _	3-97
• COSTOS DE TOMATE DE ÁRBOL 2023 _____	3-103
• COSTOS PARA ESTABLECIMIENTO DE 1 HECTAREA DE UCHUVA PARA 1100 Plantas/ha a distancia 3.0 x3.0 (Mpio de La Unión) 2023 _____	3-105
• COSTOS AVES DE POSTURA-Fase de Producción 52 semanas 2023 _____	3-108
• COSTOS DE PRODUCCIÓN CERDAS DE CRIA-Gestación hasta el destete 2023 _____	3-110
• COSTOS DE PRODUCCIÓN CERDO CEBA – Fase de Producción (4 Meses) 2023 _____	3-112
• COSTOS DE PRODUCCIÓN NOVILLO CEBA – Fase de producción de 240 días 2023 _____	3-114
• COSTOS DE PRODUCCIÓN POLLOS DE ENGORDE 1.000 - Fase de producción de 6 semanas ____	3-117

CAPÍTULO I

ALGUNAS GENERALIDADES DE LOS MUNICIPIOS POR SUBREGIÓN

SUBREGIONES DEPARTAMENTO DE ANTIOQUIA

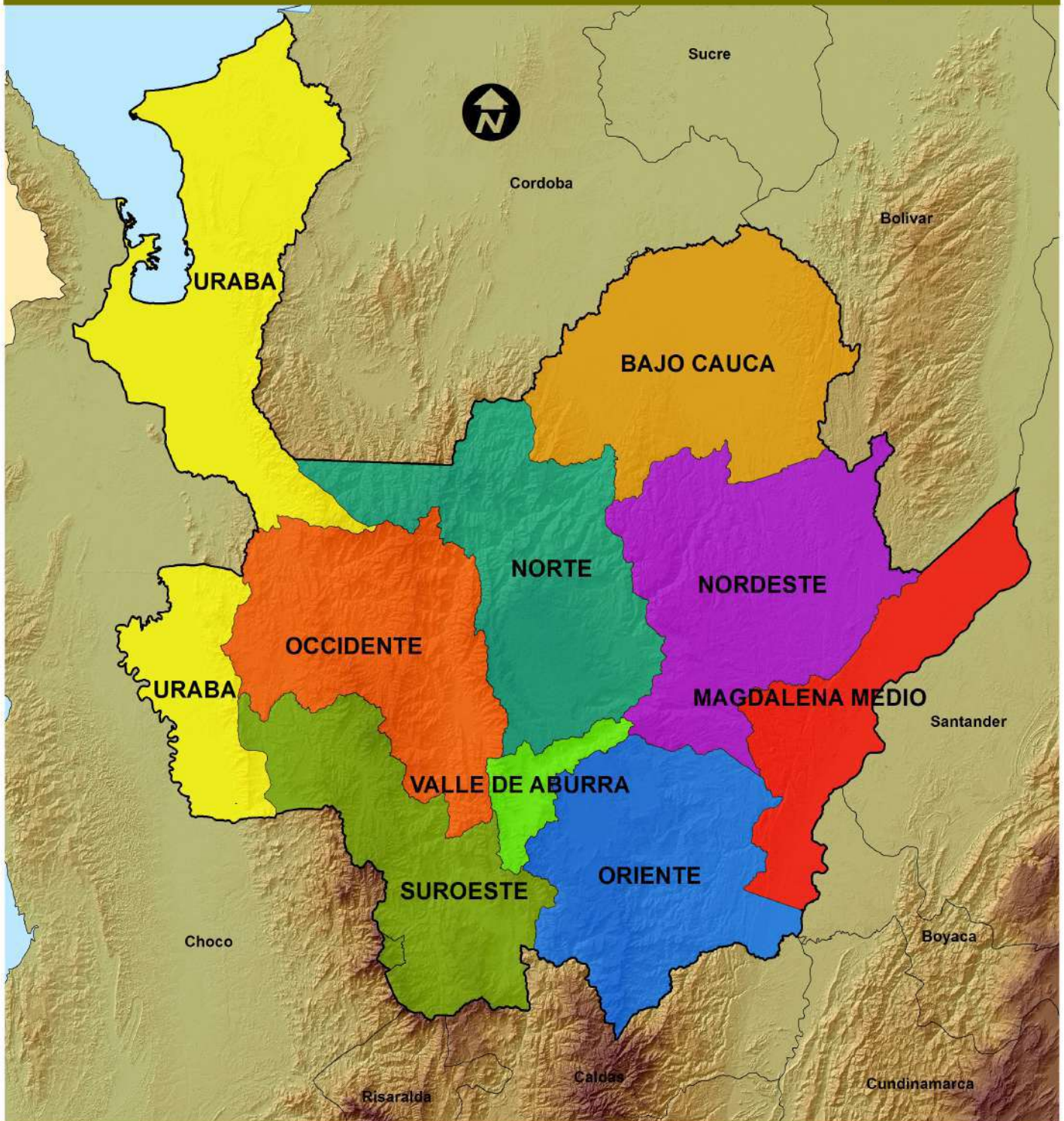

ALGUNAS GENERALIDADES DE LOS MUNICIPIOS POR SUBREGIÓN
VALLE DE ABURRÁ

Municipio	Distancia por carretera a Medellín	Altura de la cabecera a nivel del mar	Temperatura media de la cabecera °C	Extensión en kilómetros ²			Extensión en kilómetros pisos térmicos			
				Total	Urbana	Rural	Cálido	Medio	Frío	Páramo
MEDELLÍN	0	1,550	22	382	110.9	271.1		185.0	194	3
BARBOSA	42	1,300	22	206	1.6	204.4		157.0	49	
BELLO	10	1,450	22	149	13.6	135.4		48.0	95	6
CALDAS	22	1,750	19	150	1.7	148.3		64.0	86	
COPACABANA	18	1,425	22	70	4.8	65.2		40.0	30	
ENVIGADO	10	1,575	21	50	11.4	38.6		26.0	24	
GIRARDOTA	26	1,425	22	78	5.3	72.7		55.0	23	
ITAGUÍ	11	1,550	21	17	9.9	7.1		16.0	1	
LA ESTRELLA	16	1,775	20	35	3.2	31.8		19.0	16	
SABANETA	14	1,550	20	15	2.9	12.1		11.0	4	

Municipio	Población estimada 2020			Medio Ambiente Usos del Suelo (Has)							
	Total	Cabecera	Resto	Bosque		Rastrojo		Cultivo	Pasto	Suelo Desnudo	Cuerpo de Agua
				Natural	Plantado	Alto	Bajo				
MEDELLÍN	2,533,424	2,490,164	43,260	933.4	4,556.7	7,657.1	4,783.2	2,618.1	8,975.0	256.5	165.7
BARBOSA	54,347	23,921	30,426	62.7	1,585.3	2,316.6	307.3	496.4	13,662.0		
BELLO	552,154	536,427	15,727	24.5	1,115.4	2,426.3	2,355.3	887.3	3,915.0	186.4	26.3
CALDAS	83,423	67,400	16,023	2,316.1	1,936.1	887.1	2,232.1	2,083.6	3,030.0	35.8	
COPACABANA	81,820	66,981	14,839	3.6	710.8	1,020.0	522.5	413.8	1,371.0	3.9	3.0
ENVIGADO	242,197	234,143	8,054	895.2	1,351.6	44.1	496.4	1,344.2	0.0	58.9	24.5
GIRARDOTA	54,439	30,958	23,481	9.7	477.1	1,078.1	242.5	438.8	698.0	4.5	18.1
ITAGUÍ	289,994	265,527	24,467	11.8	36.3	30.2	246.6	317.3	0.0	47.7	16.3
LA ESTRELLA	75,517	65,582	9,935	194.6	501.7	97.7	477.0	559.0	630.0	1.4	
SABANETA	87,981	77,424	10,557	34.0	89.3	65.4	334.5	170.0	215.0	37.5	8.0
Total	4,055,296	3,858,527	196,769	4,485.6	12,360.3	15,622.6	11,997.4	9,328.5	32,496.0	632.6	261.9

Fuente: Carta de Generalidades de Antioquia, Planeación Departamental

Las series poblacionales 2019 y 2020 corresponde a la proyección publicada por el DANE el 24 de enero de 2020.

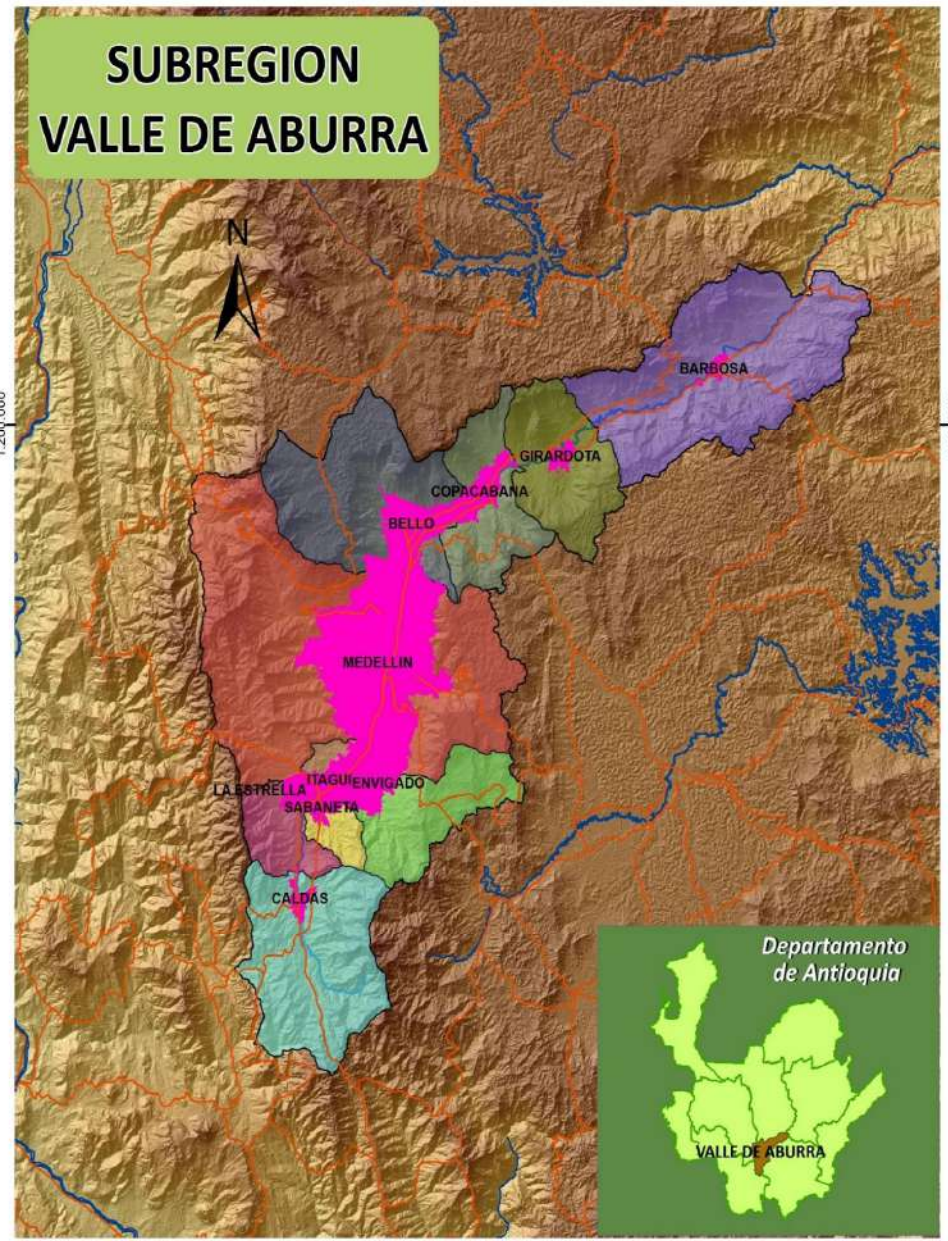

Elaboró: Secretaría de Agricultura y Desarrollo Rural
Dirección: URPA - 2011

**ALGUNAS GENERALIDADES DE LOS MUNICIPIOS POR SUBREGIÓN
SUROESTE**

Municipio	Distancia por carretera a Medellín Kms	Altura de la cabecera a nivel del mar	Temperatura media de la cabecera °C	Extensión en kilómetros ²			Extensión en kilómetros pisos térmicos				
				Total	Urbana	Rural	Cálido	Medio	Frío	Páramo	
AMAGÁ	36	1,400	21	84.0	1.5	82.5	5	75.0	4		
ANDES	121	1,350	22	444.0	2.5	441.5		189.0	222	33	
ANGELÓPOLIS	48	1,900	18	86.0	0.3	85.7		64.0	22		
BETANIA	118	1,550	22	168.0	0.1	167.9		106.0	43	19	
BETULIA	120	1,600	20	252.0	0.5	251.5	15	118.0	119		
CARAMANTA	117	2,050	17	86.0	2.1	83.9	10	42.0	34		
CIUDAD BOLÍVAR	109	1,200	22	282.0	0.9	281.1	16	175.0	79	12	
CONCORDIA	94	2,000	19	231.0	1.7	229.3	46	106.0	79		
FREDONIA	58	1,800	20	247.0	1.3	245.7	97	137.0	13		
HISPANIA	100	1,000	21	58.0	0.2	57.8	12	46.0			
JARDÍN	138	1,750	19	224.0	1.0	223.0		76.0	146	2	
JERICÓ	122	2,000	18	193.0	1.3	191.7	33	86.0	74		
LA PINTADA	122	600	25	55.0	***	55.0	52	3.0			
MONTEBELLO	53	2,350	15	83.0	0.2	82.8	15	68.0			
PUEBLORRICO	110	1,800	19	85.0	0.4	84.6	18	51.0	16		
SALGAR	101	1,250	23	418.0	0.4	417.6	64	163.0	186	5	
STA BÁRBARA	53	1,800	19	185.0	1.0	184.0	53	102.0	30		
TÁMESIS	108	1,600	21	243.0	1.6	241.4	45	124.0	74		
TARSO	95	1,325	22	119.0	0.2	118.8	73	45.0	1		
TITIRIBÍ	62	1,560	21	142.0	0.4	141.6	36	106.0			
URRAO	161	1,800	20	2,556.0	1.6	2,554.4	823	575.0	1,112	46	
VALPARAISO	100	1,375	21	130.0	0.9	129.1	79	48.0	3		
VENECIA	61	1,350	21	141.0	1.0	140.0	56	82.0	3		
Municipio	Población estimada 2022			Medio Ambiente Usos del Suelo (Has)							
	Total	Cabecera	Resto	Bosque		Rastrojo		Cultivo	Pasto	Suelo Desnudo	Cuerpo de Agua
				Natural	Plantado	Alto	Bajo				
AMAGÁ	31,851	16,246	15,605	482.7	118.6	765.1	1,465.9	1,893.1	3,536.0	69.2	3.1
ANDES	45,394	23,070	22,324	1,735.5	2,461.5	3,028.6	3,075.9	12,402.3	7,268.0	99.2	44.3
ANGELÓPOLIS	6,010	2,554	3,456	1,420.4	249.6	568.5	1,569.1	1,208.7	2,386.0	84.3	1.8
BETANIA	10,718	4,155	6,563	773.6	552.5	1,317.7	1,412.3	3,862.0	3,312.0	46.0	4.0
BETULIA	16,320	5,157	11,163	733.0	489.4	2,634.0	3,664.4	17,170.0	13,823.0	83.9	131.1
CARAMANTA	4,869	2,428	2,441	929.6	405.0	1,873.3	608.2	3,215.0	599.0	19.5	50.7
CIUDAD BOLÍVAR	27,229	17,309	9,920	484.4	327.0	5,215.1	2,549.9	11,680.0	10,463.0	22.0	0.0
CONCORDIA	22,352	8,535	13,817	324.2	226.2	2,607.0	2,512.2	5,073.8	13,110.0	100.8	338.2
FREDONIA	25,541	9,290	16,251	826.4	555.0	1,846.0	2,052.0	5,719.4	10,340.0	209.6	179.3
HISPANIA	5,742	3,821	1,921	12.5	8.0	808.3	1,038.0	796.0	3,526.0	0.0	0.0
JARDÍN	15,257	8,592	6,665	2,460.8	1,854.2	1,241.2	1,644.8	4,392.0	6,644.0	23.9	2.1
JERICÓ	14,211	8,502	5,709	1,168.2	158.1	667.3	238.0	4,358.8	15,497.0	55.9	76.2
LA PINTADA	8,459	7,650	809	136.1	21.7	411.3	629.2	436.9	5,368.0	188.2	70.0
MONTEBELLO	6,906	2,272	4,634	852.6	1,469.8	1,883.3	1,273.1	2,621.9	1,697.0	8.7	0.0
PUEBLORRICO	9,041	5,016	4,025	308.9	98.2	712.6	1,026.9	2,173.2	3,042.0	79.9	0.0
SALGAR	18,981	7,873	11,108	1,094.0	1,130.7	4,209.1	3,712.0	7,498.8	18,480.0	147.6	30.5
STA BÁRBARA	27,493	13,589	13,904	721.8	1,007.8	1,819.0	3,475.7	4,013.6	6,250.0	146.3	2.8
TÁMESIS	16,881	8,287	8,594	1,616.2	1,084.9	1,781.7	1,131.2	5,955.0	11,000.0	133.3	28.4
TARSO	6,424	3,734	2,690	257.6	26.6	1,164.6	1,193.9	1,705.1	8,472.0	53.2	84.5
TITIRIBÍ	11,183	5,418	5,765	680.3	21.6	789.5	2,425.1	2,099.7	12,786.0	35.4	0.2
URRAO	31,602	17,944	13,658						42,516.0		
VALPARAISO	6,820	4,112	2,708	100.7	133.2	2,637.7	879.8	2,896.0	10,267.0	55.4	71.2
VENECIA	12,107	5,822	6,285	615.3	8.4	1,569.0	1,289.2	3,979.7	9,347.0	56.3	23.8
Total	381,391	191,376	190,015	17,872.3	12,426.8	40,326.3	40,981.8	106,767.8	219,729.0	1,822.1	1,146.1

Fuente: Carta de Generalidades de Antioquia, Planeación Departamental

Las series poblacionales 2019 y 2020 corresponde a la proyección publicada por el DANE el 24 de enero de 2020.

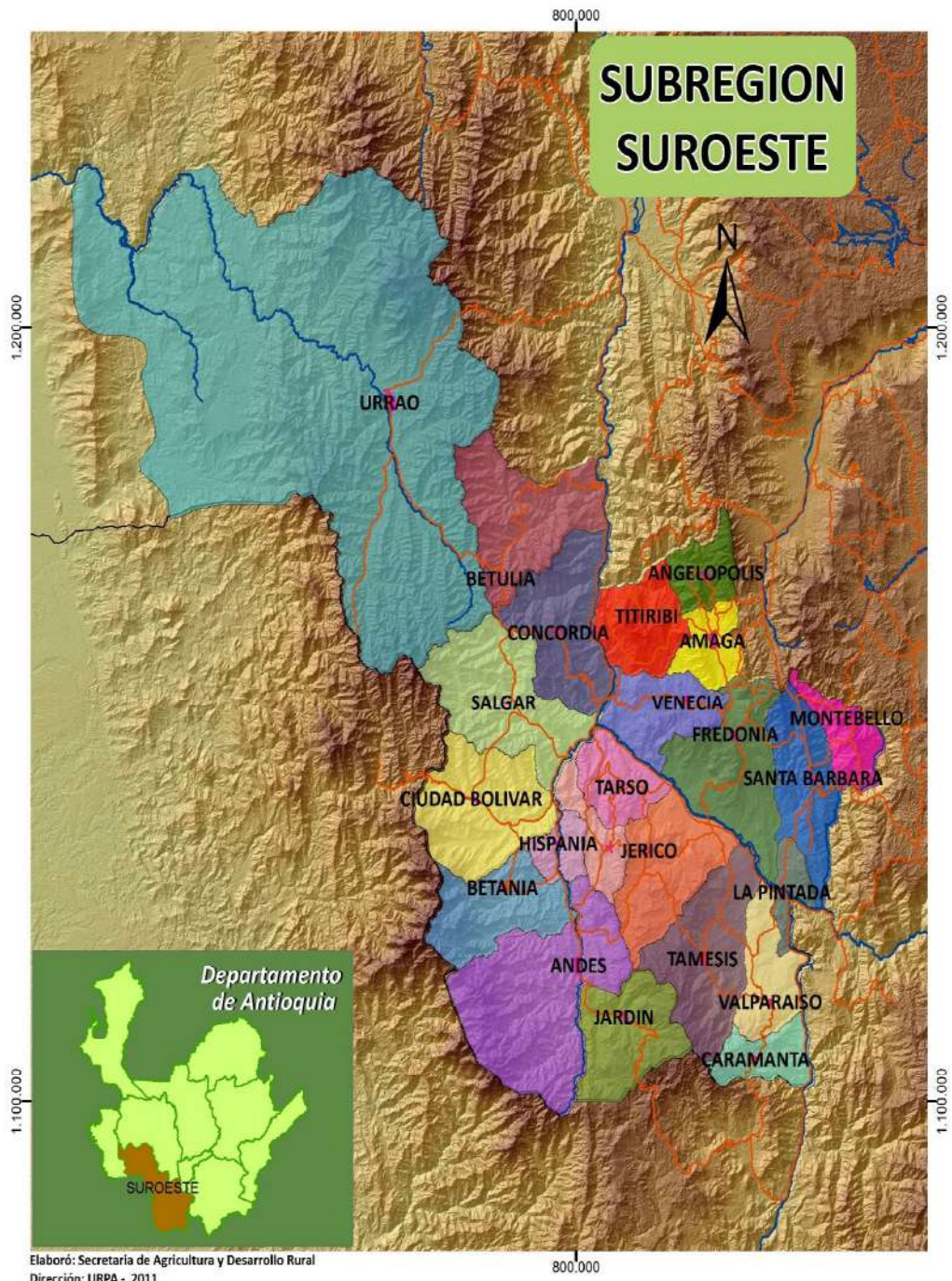

**ALGUNAS GENERALIDADES DE LOS MUNICIPIOS POR SUBREGIÓN
OCCIDENTE**

Municipio	Distancia por carretera a Medellín kms	Altura de la cabecera a nivel del mar	Temperatura media de la cabecera °C	Extensión en kilómetros ²			Extensión en kilómetros pisos térmicos			
				Total	Urbana	Rural	Cálido	Medio	Frío	Páramo
ABRIAQUÍ	202	1,920	18	290.0	0.1	289.9		109.0	150	31
ANZÁ	117	625	25	253.0	0.1	252.9	38	113.0	102	
ARMENIA	50	1,800	19	110.0	0.7	109.3	51	59.0		
BURITICÁ	118	1,625	21	364.0	0.1	363.9	84	139.0	135	6
CAICEDO	128	1,800	19	221.0	0.1	220.9		67.0	147	7
CAÑASGORDAS	144	1,300	21	391.0	0.5	390.5	52	204.0	110	25
DABEIBA	206	450	26	1,883.0	0.4	1,882.6	1,017	518.0	281	67
EBÉJICO	62	1,150	23	235.0	0.3	234.7	79	139.0	17	
FRONTINO	172	1,350	21	1,263.0	3.4	1,259.6	625	478.0	155	5
GIRALDO	127	1,925	17	96.0	2.0	94.0		47.0	49	
HELICONIA	43	1,440	21	117.0	0.5	116.5	8	82.0	27	
LIBORINA	108	700	24	217.0	0.8	216.2	36	114.0	67	
OLAYA	100	500	26	90.0	3.2	86.8	28	25.0	35	2
PEQUE	239	1,200	22	392.0	0.1	391.9	77	94.0	115	106
SABANALARGA	144	850	25	265.0	0.6	264.4	94	153.0	18	
SAN JERÓNIMO	67	780	25	155.0	0.5	154.5	35	82.0	35	3
STA FE DE ANTIOCO	88	550	27	493.0	1.9	491.1	168	223.0	101	1
SOPETRÁN	79	750	25	223.0	0.4	222.6	99	66.0	58	
URAMITA	172	650	25	236.0	0.1	235.9	60	167.0	9	

Municipio	Población estimada 2022			Medio Ambiente Usos del Suelo (Has)							
	Total	Cabecera	Resto	Bosque		Rastrojo		Cultivo	Pasto	Suelo Desnudo otras	Cuerpo de Agua
				Natural	Plantado	Alto	Bajo				
ABRIAQUÍ	2,804	948	1,856	9,262.3		4,358.7		504.0	15,559	0.0	0.0
ANZÁ	7,341	1,621	5,720	147.5	29.3	11,185.3	1,854.9	1,353.1	15,000	42.6	286.8
ARMENIA	5,314	2,010	3,304	137.5	18.8	776.4	2,115.0	1,616.8	9,486	103.5	3.9
BURITICÁ	9,849	2,740	7,109	1,160.7	281.2	11,240.6	8,423.3	941.8	12,195	167.7	259.0
CAICEDO	8,727	2,106	6,621	423.6	818.5	1,777.4	545.9	1,071.3	10,119	78.8	1.7
CAÑASGORDAS	16,097	5,927	10,170	2,655.0		2,393.0		6,222.0	19,587	10,829.0	0.0
DABEIBA	24,168	10,283	13,885	116,588.4		44,833.6		5,378.0	35,105	0.0	0.0
EBÉJICO	12,605	2,863	9,742	9.4	11.3	11,772.0	1,873.0	2,312.4	13,000	20.9	70.0
FRONTINO	21,525	9,933	11,592	75,948.5		21,884.0		3,720.5	28,935	0.0	0.0
GIRALDO	5,857	2,411	3,446	681.0		3,511.7		2,311.8	3,350	170.0	0.0
HELICONIA	5,636	2,656	2,980	448.4	286.5	1,784.5	2,236.8	1,030.5	7,060	68.9	10.0
LIBORINA	10,466	2,791	7,675	2,081.4	912.2	2,602.4	1,336.8	730.8	2,926	131.8	5.8
OLAYA	3,269	378	2,891	241.7	176.2	958.4	1,013.3	417.3	2,141	54.9	117.4
PEQUE	8,504	2,824	5,680	9,997.3		21,040.3		2,571.0	13,752	878.4	
SABANALARGA	9,491	3,530	5,961	556.5	205.6	1,409.5	826.0	900.8	5,474	115.7	48.9
SAN JERÓNIMO	16,220	7,711	8,509	194.0	391.2	7,444.9	1,757.8	491.5	12,740	43.0	0.8
STA FE ANTIOQUIA	27,596	18,390	9,206	114.1	252.5	26,335.7	4,375.1	1,095.7	2,010	183.3	412.3
SOPETRÁN	15,826	7,432	8,394	317.7	206.1	8,037.3	2,144.1	604.5	0	35.4	77.9
URAMITA	7,153	2,498	4,655	4,073.6		0.0		3,360.0	21,100	3,716.4	0.0
Total	218,448	89,052	129,396	224,901.1	3,570.6	182,569.3	26,387.0	35,017.0	229,539.0	16,536.8	1,290.6

Fuente: Carta de Generalidades de Antioquia, Planeación Departamental

Las series poblacionales 2019 y 2020 corresponde a la proyección publicada por el DANE el 24 de enero de 2020.

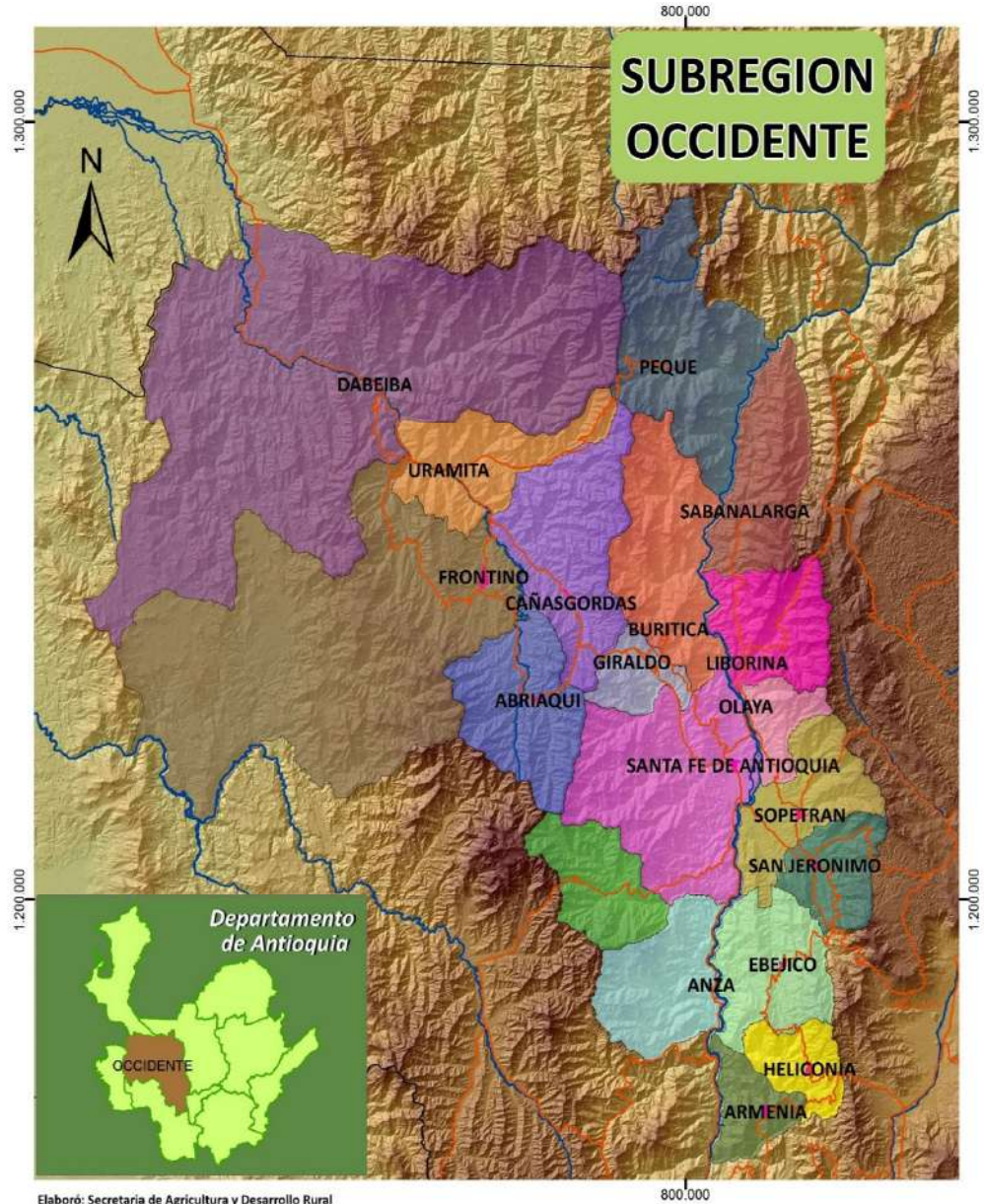

Elaboró: Secretaría de Agricultura y Desarrollo Rural
 Dirección: URPA - 2011

**ALGUNAS GENERALIDADES DE LOS MUNICIPIOS POR SUBREGIÓN
URABÁ**

Municipio	Distancia por carretera a Medellín	Altura de la cabecera a nivel del mar	Temperatura media de la cabecera °C	Extensión en kilómetros ²			Extensión en kilómetros pisos térmicos			
				Total	Urbana	Rural	Cálido	Medio	Frío	Páramo
APARTADÓ	344	25	28	600.0	6.7	593.3	600			
ARBOLETES	505	4	28	710.0	3.1	706.9	710			
CAREPA	329	28	28	380.0	3.2	376.8	370	10.0		
CHIGORODÓ	319	34	28	608.0	6.4	601.6	580	28.0		
MURINDÓ	310	25	28	1,349.0	0.1	1,348.9	1,349			
MUTATA	261	75	28	1,106.0	0.1	1,105.9	892	137.0	71	6
NECOCLÍ	409	8	28	1,361.0	2.4	1,358.6	1,361			
S. JUAN DE U.	522	2	28	239.0	0.7	238.3	239			
S. PEDRO DE U.	415	200	27	476.0	0.8	475.2	476			
TURBO	373	2	28	3,055.0	11.9	3,043.1	3,055			
VIGÍA DEL F.	302	18	28	1,780.0	0.2	1,779.8	1,663	117.0		

Municipio	Población estimada 2022			Medio Ambiente Usos del Suelo (Has)						
	Total	Cabecera	Resto	Bosques	Raastrojo	Pasto	Cultivos	Otras	Urbana	Cuerpo de Agua
APARTADÓ	129,245	109,450	19,795	9,353.0	21,702.0	3,747	16,992.0			
ARBOLETES	31,470	11,701	19,769	710.8	44,308.2	52,991	436.1	1,830.1	452.1	175.6
CAREPA	51,328	37,908	13,420	4,159.0	2,193.0	16,712	9,465.0			
CHIGORODÓ	61,211	52,163	9,048	9,289.0	5,253.0	33,400	15,113.0			
MURINDÓ	5,235	2,014	3,221			1,190				
MUTATÁ	14,775	6,075	8,700	53,788.8		60,004	764.5	165.0		
NECOCLÍ	44,743	13,483	31,260	1,016.6	77,068.2	85,126	773.0	5,838.8	571.1	1,480.2
S. JUAN DE U.	21,338	7,879	13,459	75.5	11,820.8	17,600	2,464.9	146.1	98.1	
S. PEDRO DE U.	32,615	14,850	17,765			35,507				
TURBO	132,225	56,786	75,439	396.0	35,451.0	188,033	16,257.0	97,345.0		
VIGÍA DEL F.	9,583	3,623	5,960			399				

Total	533,768	315,932	217,836	78,788.7	197,796.1	494,709.0	62,265.6	105,325.0	1,121.3	1,655.9
--------------	----------------	----------------	----------------	-----------------	------------------	------------------	-----------------	------------------	----------------	----------------

Fuente: Carta de Generalidades de Antioquia, Planeación Departamental

Las series poblacionales 2019 y 2020 corresponde a la proyección publicada por el DANE el 24 de enero de 2020.

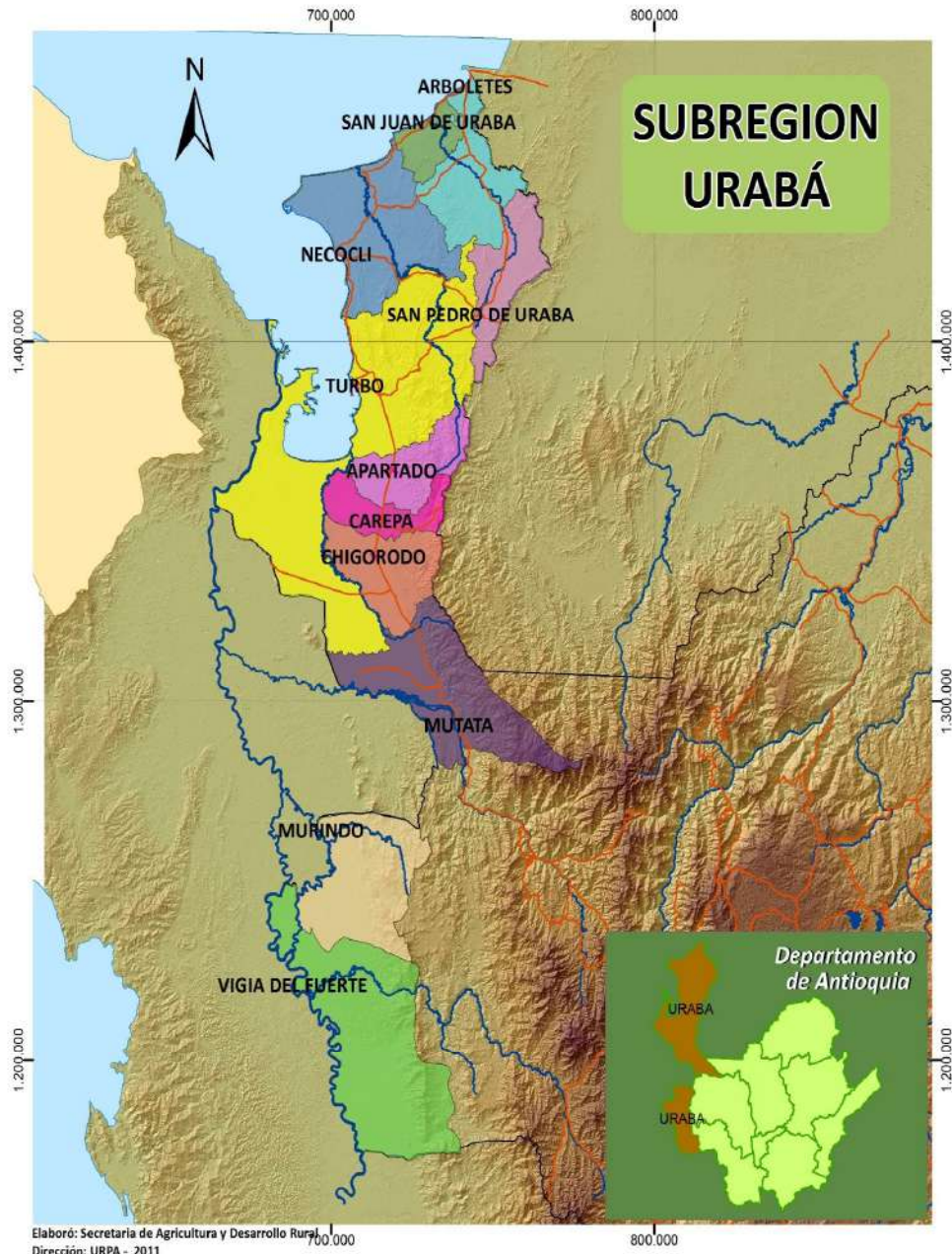

**ALGUNAS GENERALIDADES DE LOS MUNICIPIOS POR SUBREGIÓN
BAJO CAUCA**

Municipio	Distancia por carretera a Medellín	Altura de la cabecera a nivel del mar	Temperatura media de la cabecera °C	Extensión en kilómetros ²			Extensión en kilómetros pisos térmicos			
				Total	Urbana	Rural	Cálido	Medio	Frío	Páramo
CÁCERES	230	100	28	1,973.0	1.4	1,971.6	1,873	100.0		
CAUCASIA	285	50	28	1,411.0	7.8	1,403.2	1,411			
EL BAGRE	284	50	28	1,563.0	3.8	1,559.2	1,563			
NECHÍ	358	30	28	914.0	0.9	913.1	914			
TARAZÁ	222	125	28	1,560.0	0.5	1,559.5	1,480	74.0	6	
ZARAGOZA	259	50	28	1,064.0	0.5	1,063.5	1,064			

Municipio	Población estimada 2022			Medio Ambiente Usos del Suelo (Has)							
	Total	Cabecera	Resto	Bosque		Rastrojo		Cultivo	Pasto	Suelo Desnudo	Cuerpo de Agua
				Natural	Plantado	Alto	Bajo				
CÁCERES	30,642	6,922	23,720	45,165.8			10,222.8	5,796.5	114,195.0	5,075.2	2,322.2
CAUCASIA	96,148	85,785	10,363	9,482.5			28,916.4	24,185.4	132,207.0	11,390.9	2,030.2
EL BAGRE	55,363	36,838	18,525	84,462.7			45,278.9	300.8	32,665.0	4,639.5	1,231.4
NECHÍ	27,451	15,017	12,434	34,192.3			29,874.1	10,168.3	28,675.0	5,803.6	3,982.4
TARAZÁ	28,611	14,560	14,051	28,291.8	5.2	28,752.1	11,128.0	6,233.9	42,520.0	2,080.5	1,482.4
ZARAGOZA	25,772	12,707	13,065	31,372.8			43,619.8	2,254.7	10,680.0	11,439.3	1,211.9
Total	263,987	171,829	92,158	232,967.9	5.2	28,752.1	169,040.0	48,939.6	360,942.0	40,429.0	12,260.5

Fuente: Carta de Generalidades de Antioquia, Planeación Departamental

Las series poblacionales 2019 y 2020 corresponde a la proyección publicada por el DANE el 24 de enero de 2020.

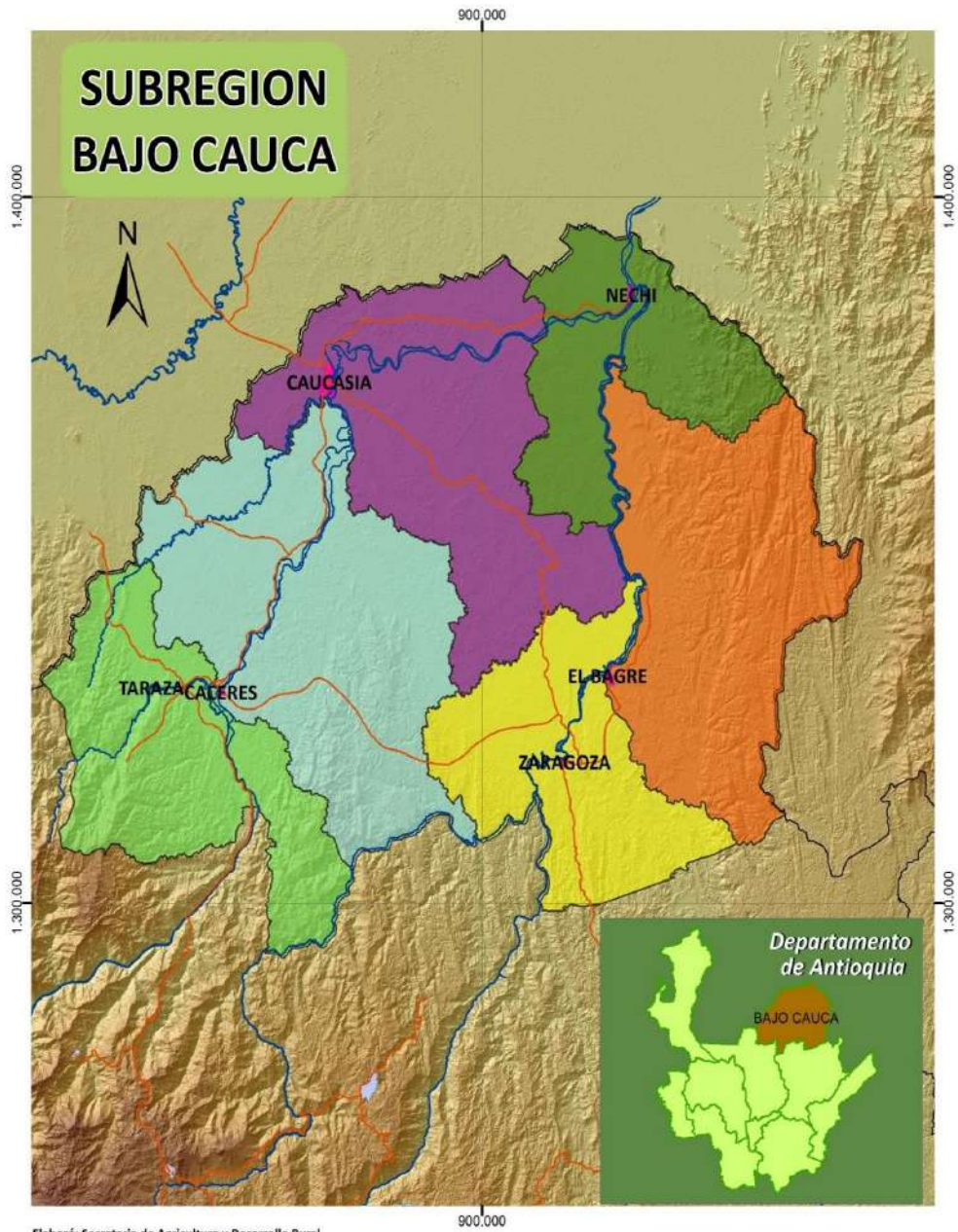

Elaboró: Secretaría de Agricultura y Desarrollo Rural
Dirección: URPA - 2011

**ALGUNAS GENERALIDADES DE LOS MUNICIPIOS POR SUBREGIÓN
NORDESTE**

Municipio	Distancia por carretera a Medellín	Altura de la cabecera a nivel del mar	Temperatura media de la cabecera °C	Extensión en kilómetros ²			Extensión en kilómetros pisos térmicos			
				Total	Urbana	Rural	Cálido	Medio	Frío	Páramo
AMALFI	144	1,550	22	1,210.0	8.5	1,201.5	544	585.0	81	
ANORÍ	173	1,535	21	1,430.0	4.6	1,425.4	955	475.0		
CISNEROS	88	1,050	24	46.0	0.4	45.6	7	36.0	3	
REMEDIOS	190	700	25	1,985.0	0.8	1,984.2	1,206	779.0		
SAN ROQUE	108	1,475	21	441.0	6.0	435.0	135	280.0	26	
SANTO DOMINGO	69	1,975	19	271.0	0.7	270.3	21	150.0	100	
SEGOVIA	200	650	24	1,231.0	5.4	1,225.6	1,019	212.0		
VEGACHÍ	147	980	23	512.0	0.4	511.6	128	384.0		
YALÍ	130	1,250	23	477.0	0.4	476.6	321	156.0		
YOLOMBÓ	94	1,450	21	941.0	1.6	939.4	246	577.0	118	

Municipio	Población estimada 2022			Medio Ambiente Usos del Suelo (Has)							
	Total	Cabecera	Resto	Bosque		Rastrojo		Cultivo	Pasto	Suelo Desnudo	Cuerpo de Agua
				Natural	Plantado	Alto	Bajo				
AMALFI	27,398	16,303	11,095	37,806.0	664.5	105.3	62,629.5	3,906.5	53,268.0	7,247.9	40.5
ANORÍ	19,349	8,930	10,419	92,943.2	2,485.0	0.0	36,171.0	528.4	20,230.0	3,956.6	119.0
CISNEROS	10,253	9,085	1,168	1,683.2	96.3	809.1		99.3	1,288.0		3.2
REMEDIOS	30,001	13,590	16,411	89,175.3	1,445.2	796.1	81,530.3	1,684.7	130,400.0	7,213.7	427.8
SAN ROQUE	22,563	7,896	14,667			0.0			24,195.0		
SANTO DOMINGO	12,836	3,381	9,455			0.0			14,205.0		
SEGOVIA	40,231	33,410	6,821	84,600.8	753.7	0.0	31,092.3	76.1	41,743.0	1,390.8	88.0
VEGACHÍ	12,337	8,941	3,396	11,400.6	131.6	307.9	31,915.9	838.7	21,498.0	950.0	105.1
YALÍ	7,957	4,039	3,918	6,142.9	84.0	7,754.4	9,128.7	863.5	22,460.0	44.2	14.5
YOLOMBÓ	23,605	7,871	15,734	17,914.0	5,297.0	13,253.3	25,067.2	1,099.6	40,140.0	227.8	178.3
Total	206,530	113,446	93,084	341,666.0	10,957.3	23,026.1	277,534.9	9,096.8	369,427.0	21,031.0	976.4

Fuente: Carta de Generalidades de Antioquia, Planeación Departamental

Las series poblacionales 2019 y 2020 corresponde a la proyección publicada por el DANE el 24 de enero de 2020.

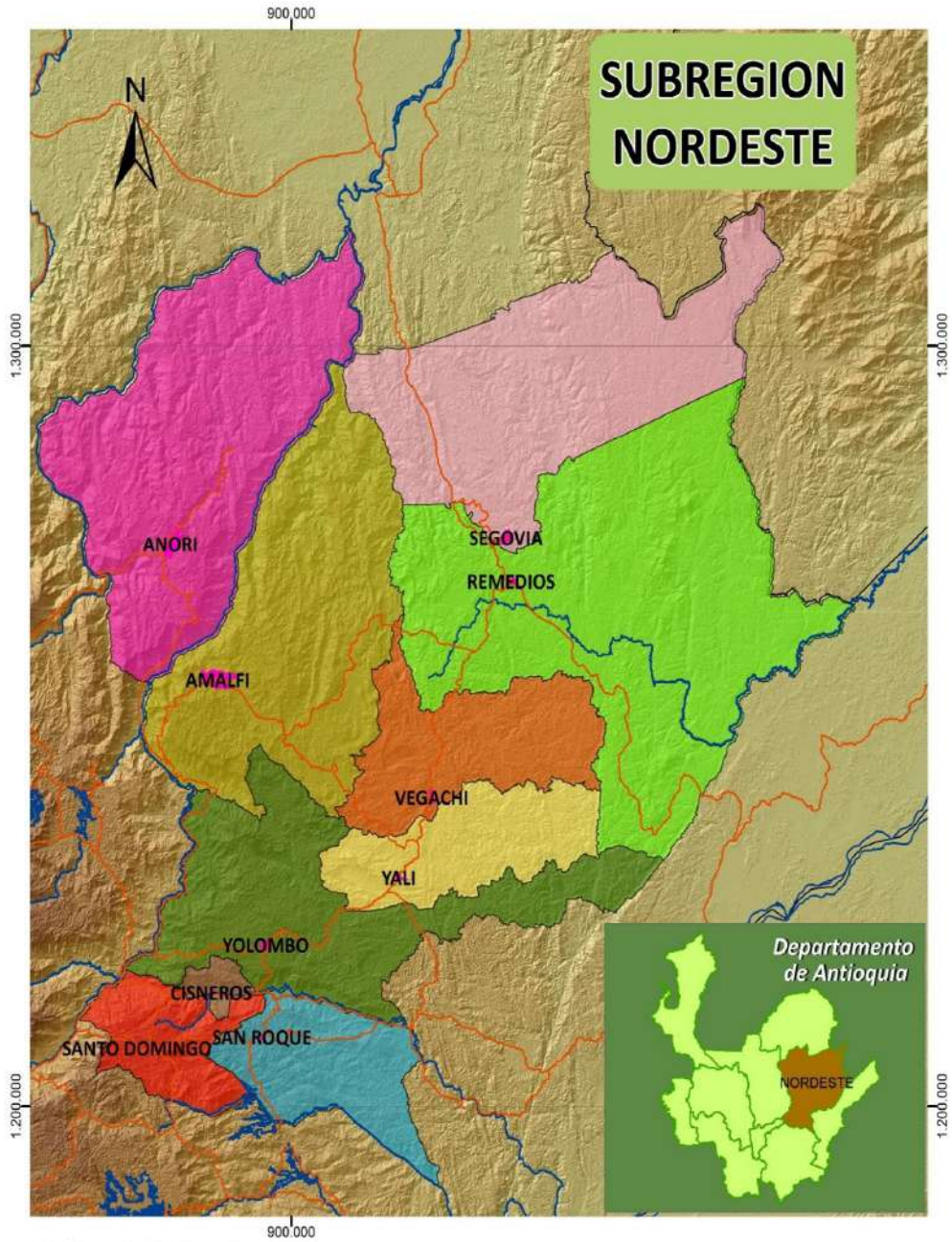

Elaboró: Secretaría de Agricultura y Desarrollo Rural
 Dirección: URPA - 2011

ALGUNAS GENERALIDADES DE LOS MUNICIPIOS POR SUBREGIÓN
MAGDALENA MEDIO

Municipio	Distancia por carretera a Medellín	Altura de la cabecera a nivel del mar	Temperatura media de la cabecera °C	Extensión en kilómetros ²			Extensión en kilómetros pisos térmicos			
				Total	Urbana	Rural	Cálido	Medio	Frío	Páramo
CARACOLÍ	146	625	26	260.0	0.2	259.8	260			
MACEO	138	950	23	431.0	1.2	429.8	293	138.0		
PTO BERRÍO	191	125	27	1,184.0	2.1	1,181.9	1,184			
PTO NARE	191	125	27	660.0	2.3	657.7	600	60.0		
PTO. TRIUNFO	191	150	27	361.0	1.1	359.9	361			
YONDÓ	319	75	28	1,881.0	2.5	1,878.5	1,881			

Municipio	Población estimada 2022			Medio Ambiente Usos del Suelo (Has)							
	Total	Cabecera	Resto	Bosque		Rastrojo		Cultivo	Pasto	Suelo Desnudo	Cuerpo de Agua
				Natural	Plantado	Alto	Bajo				
CARACOLÍ	4,744	3,001	1,743	7,303.8		8,198.5	2,828.5	51.3	26,090.0	52.0	32.1
MACEO	8,559	3,559	5,000	7,249.0	30.9	11,833.3	8,151.1	80.9	36,050.0	27.8	19.4
PUERTO BERRÍO	41,480	35,958	5,522	33,255.8		18,725.9	25,959.1	11,707.2	99,660.0	331.7	2,731.2
PUERTO NARE	14,993	5,355	9,638	12,865.1	24.8	16,712.8	13,497.6	343.0	69,078.0	468.3	1,451.0
PUERTO TRIUNFO	19,222	3,890	15,332						30,685.0		
YONDÓ	20,406	11,102	9,304	30,221.2		194.5	89,748.9	16,198.4	130,951.0	9,192.7	12,239.6
Total	109,404	62,865	46,539	90,894.9	55.7	55,665.0	140,185.2	28,380.8	392,514.0	10,072.5	16,473.3

Fuente: Carta de Generalidades de Antioquia, Planeación Departamental

Las series poblacionales 2019 y 2020 corresponde a la proyección publicada por el DANE el 24 de enero de 2020.

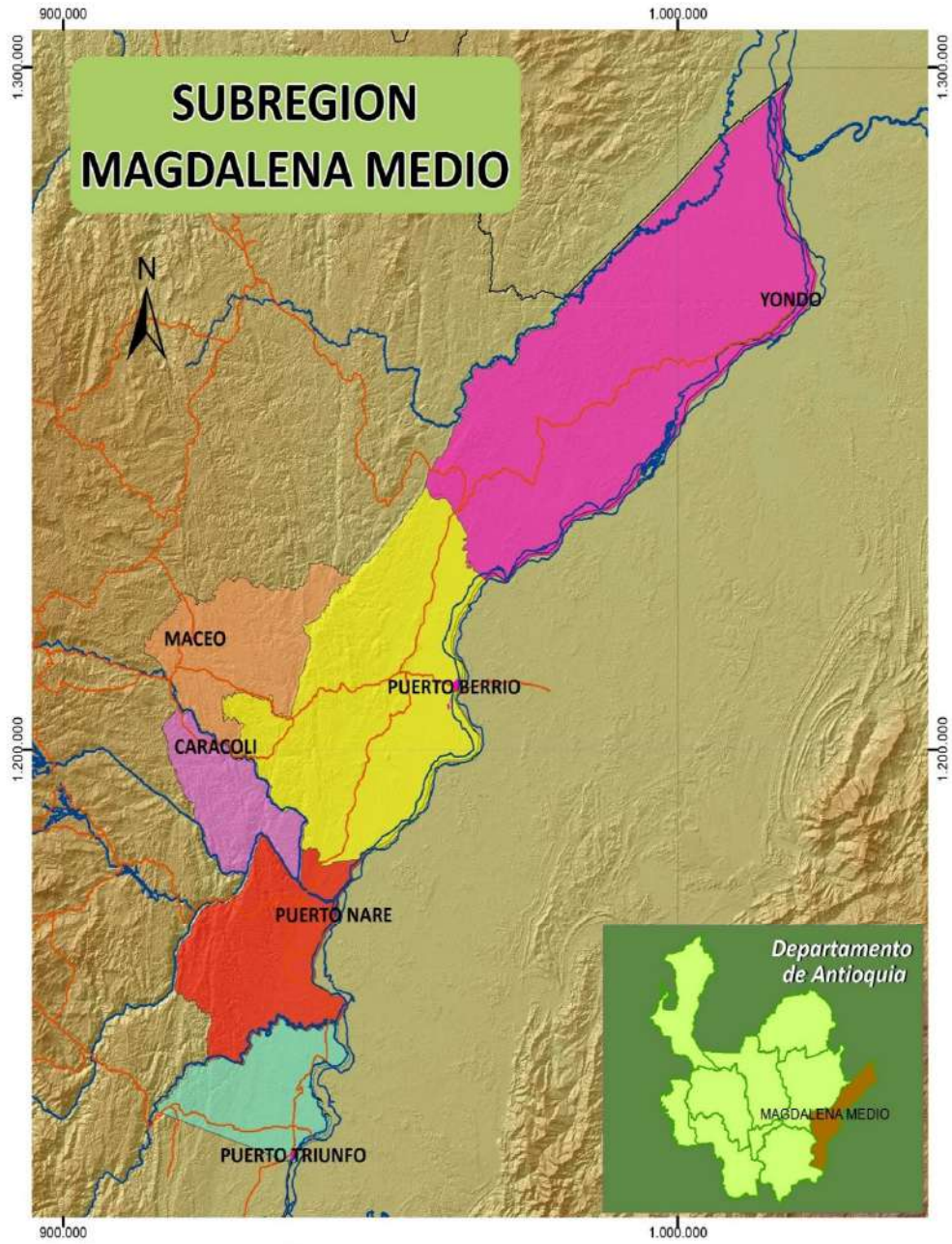

Elaboró: Secretaría de Agricultura y Desarrollo Rural
 Dirección: URPA - 2011

**ALGUNAS GENERALIDADES DE LOS MUNICIPIOS POR SUBREGIÓN
NORTE**

Municipio	Distancia por carretera a Medellín	Altura de la cabecera a nivel del mar	Temperatura media de la cabecera °C	Extensión en kilómetros ²			Extensión en kilómetros pisos térmicos			
				Total	Urbana	Rural	Cálido	Medio	Frío	Páramo
ANGOSTURA	139	1,675	21	387.0	1.1	385.9		224.0	163	
BELMIRA	64	2,550	14	296.0	0.7	295.3				
BRICEÑO	181	1,200	23	401.0	0.3	400.7	216	175.0	10	
CAMPAMENTO	139	1,700	20	200.0	0.2	199.8	97	95.0	8	
CAROLINA	104	1,800	19	166.0	1.4	164.6		104.0	62	
DON MATÍAS	49	2,200	16	181.0	0.6	180.4		72.0	109	
ENTRERRÍOS	60	2,300	16	219.0	0.6	218.4			219	
GÓMEZ PLATA	91	1,800	20	360.0	0.4	359.6	18	266.0	76	
GUADALUPE	112	1,875	20	87.0	0.4	86.6	11	76.0		
ITUANGO	190	1,550	21	2,347.0	0.3	2,346.7	406	1,338.0	557	46
SAN ANDRÉS	138	1,475	22	177.0	0.2	176.8	9	59.0	98	11
SAN JOSÉ DE LA M	129	2,550	13	127.0	1.9	125.1				
SAN PEDRO DE LO	42	2,475	14	229.0	1.7	227.3			229	
SANTA ROSA DE O	74	2,550	13	805.0	4.2	800.8		77.0	728	
TOLEDO	177	1,850	19	139.0	***	***	70	69.0		
VALDIVIA	159	1,165	21	545.0	0.1	544.9	348	197.0		
YARUMAL	120	2,300	14	724.0	2.1	721.9	16	275.0	433	

Municipio	Población estimada 2022			Medio Ambiente Usos del Suelo (Has)							
	Total	Cabecera	Resto	Bosque		Rastrojo		Cultivo	Pasto	Suelo Desnudo	Cuerpo de Agua
				Natural	Plantado	Alto	Bajo				
ANGOSTURA	11,909	3,152	8,757	13,174.5	5,033.1	324.6	11,430.4	293.3	14,222.0	2,415.3	12.7
BELMIRA	6,294	1,941	4,353	8,111.4	1,794.7	270.0	136.8	372.0	15,000.0	0.6	0.0
BRICEÑO	8,389	3,105	5,284	13,362.7	355.9	2,093.4	8,673.9	3,996.1	19,350.0	206.1	608.0
CAMPAMENTO	9,587	3,055	6,532	9,906.9	1,228.1	0.0	7,983.9	136.1	10,572.0	1,300.2	0.0
CAROLINA	4,154	3,202	952	2,922.2	3,410.3	1,020.2	2,898.7	482.8	4,779.0	309.7	634.5
DON MATÍAS	20,020	13,491	6,529	536.1	1,673.8	1,386.9	531.3	1,000.9	16,853.0	3.3	248.8
ENTRERRÍOS	11,873	6,473	5,400	2,541.1	2,594.2	680.2	296.5	540.9	14,540.0	4.2	267.6
GÓMEZ PLATA	10,225	5,702	4,523	4,380.9	1,363.4	5,246.7	7,690.6	1,159.4	35,255.0	59.4	141.7
GUADALUPE	6,860	2,626	4,234	5,309.7	43.4	0.0	3,989.2	38.5	5,446.0	1,408.9	44.6
ITUANGO	28,393	8,538	19,855	69,781.9	153.5	16,344.4	27,760.4	7,684.4	50,207.0	29.2	448.0
SAN ANDRÉS	7,531	3,338	4,193	2,930.2	1,832.7	1,165.9	3,926.5	497.4	8,700.0	101.9	13.6
SAN JOSÉ DE LA M	3,851	2,549	1,302	2,237.3	662.5	782.8	480.1	46.5	9,147.0	36.4	1.5
SAN PEDRO DE LO	23,193	13,618	9,575	745.4	2,266.9	776.8	295.8	784.1	17,090.0	9.2	370.9
SANTA ROSA DE O	38,420	22,647	15,773	1,253.3	7,467.9	8,277.8	4,477.0	8,270.3	56,345.0	11.3	211.2
TOLEDO	5,185	1,973	3,212	647.1	0.0	150.0	3,127.4	1,220.6	1,062.0	6.2	55.1
VALDIVIA	14,455	4,471	9,984	21,101.4	14.8	38.0	15,454.3	366.0	35,340.0	1,197.8	403.1
YARUMAL	43,702	32,104	11,598	20,961.0	7,158.1	442.7	32,136.5	2,791.7	68,458.0	3,074.1	77.8

Total	254,041	131,985	122,056	179,903.1	37,053.3	39,000.4	131,289.3	29,681.0	382,366.0	10,173.8	3,539.1
--------------	----------------	----------------	----------------	------------------	-----------------	-----------------	------------------	-----------------	------------------	-----------------	----------------

Fuente: Carta de Generalidades de Antioquia, Planeación Departamental

Las series poblacionales 2019 y 2020 corresponde a la proyección publicada por el DANE el 24 de enero de 2020.

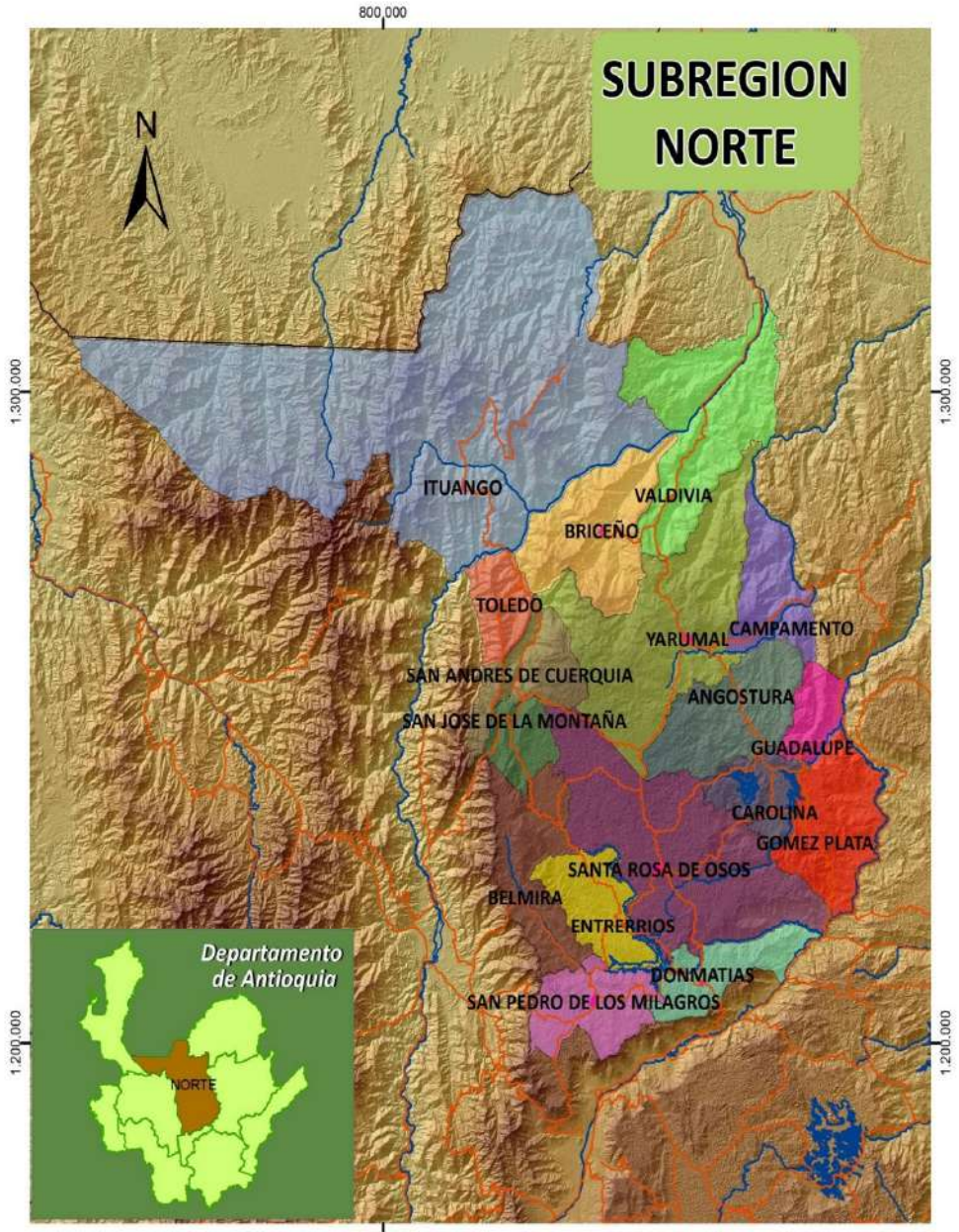

Elaboró: Secretaría de Agricultura y Desarrollo Rural
 Dirección: URPA - 2011

**ALGUNAS GENERALIDADES DE LOS MUNICIPIOS POR SUBREGIÓN
ORIENTE**

Municipio	Distancia por carretera a Medellín kms	Altura de la cabecera a nivel del mar	Temperatura media de la cabecera °C	Extensión en kilómetros ²			Extensión en kilómetros pisos térmicos			
				Total	Urbana	Rural	Cálido	Medio	Frío	Páramo
ABEJORRAL	108	2,125	17	491.0	4.0	487.0	68	298.0	125	
ALEJANDRÍA	90	1,650	20	149.0	0.3	148.7	2	146.0	1	
ARGELIA	146	1,750	20	254.0	0.3	253.7	38	100.0	112	4
COCORNÁ	79	1,300	23	210.0	0.6	209.4	162	48.0		
CONCEPCIÓN	72	1,875	19	167.0	0.2	166.8		100.0	67	
EL CARMEN DE V.	54	2,150	17	448.0	2.6	445.4		129.0	319	
EL PEÑOL	67	2,000	18	143.0	1.3	141.7		92.0	51	
EL RETIRO	33	2,175	16	273.0	1.3	271.7		28.0	245	
EL SANTUARIO	57	2,150	17	75.0	2.5	72.5		6.0	69	
GRANADA	70	2,050	18	183.0	0.3	182.7		46.0	137	
GUARNE	24	2,150	17	151.0	5.0	146.0			151	
GUATAPÉ	77	1,925	19	69.0	0.2	68.8		43.0	26	
LA CEJA	41	2,200	16	131.0	4.5	126.5	2	30.0	99	
LA UNIÓN	56	2,500	13	198.0	0.9	197.1		62.0	136	
MARINILLA	47	2,120	17	115.0	3.0	112.0		5.0	110	
NARIÑO	143	1,650	20	313.0	0.7	312.3		82.0	167	57
RIONEGRO	48	2,125	17	196.0	10.0	186.0			196	
SAN CARLOS	108	1,000	23	702.0	2.0	700.0	339	261.0	102	
SAN FRANCISCO	116	1,050	24	372.0	0.1	371.9	291	81.0		
SAN LUIS	104	1,000	23	453.0	0.4	452.6	118	304.0	31	
SAN RAFAEL	101	1,250	21	362.0	0.8	361.2	117	214.0	31	
SAN VICENTE	49	2,150	17	243.0	1.7	241.3		14.0	229	
SONSÓN	95	2,475	13	1,323.0	1.6	1,321.4	621	239.0	360	103
Municipio	Población estimada 2022			Medio Ambiente Usos del Suelo (%)					Productos agrícolas más representativos de la zona	
	Total	Cabecera	Resto	Bosques	Pastos	Rastrojo	Otros (1)	Total		
ABEJORRAL	21,109	8,799	12,310	1.4	32,360.0	0.00	22.8	29,339.2	AGUACATE	
ALEJANDRÍA	4,874	2,830	2,044	49.8	5,000.0	0.0	38.8	4,658.6	ARRACACHA	
ARGELIA	7,903	3,896	4,007	76.0	4,879.0	0.0	12.8	8,588.8	ARVEJA	
COCORNÁ	16,201	7,706	8,495	21.8	12,570.0	0.0	23.9	11,220.7	CAFÉ	
CONCEPCIÓN	4,965	2,256	2,709	54.2	5,693.0	0.0	3.4	6,047.6	BRÓCOLI	
EL CARMEN DE V.	63,183	38,692	24,491	62.1	4,743.0	0.0	9.2	4,771.3	CA CAO	
EL PEÑOL	22,217	12,548	9,669	33.5	2,704.0	0.0	36.9	1,870.4	CAÑA	
EL RETIRO	25,017	14,213	10,804	64.7	4,800.0	0.0	3.1	8,032.8	FIQUE	
EL SANTUARIO	37,481	27,623	9,858	33.2	1,630.0	0.0	28.6	1,711.8	FRÍJOL	
GRANADA	10,587	6,069	4,518	61.4	5,658.0	0.0	21.9	2,803.3	GUAYABA	
GUARNE	58,715	21,657	37,058	54.4	11,855.0	0.0	8.0	5,448.4	HABICHUELA	
GUATAPÉ	8,862	6,024	2,838	15.8	1,749.0	0.0	14.0	2,332.8	HIGO	
LA CEJA	69,202	60,782	8,420	24.0	10,692.0	0.0	10.9	10,335.9	LECHUGA	
LA UNIÓN	22,692	14,444	8,248	29.2	11,835.0	0.0	9.0	7,969.2	MAÍZ	
MARINILLA	68,738	49,742	18,996	24.2	3,250.0	0.0	29.5	4,703.7	MORA	
NARIÑO	10,629	3,732	6,897	44.1	9,242.0	0.0	13.9	8,558.0	PAPA	
RIONEGRO	144,418	93,518	50,900	27.8	7,342.0	0.0	19.1	7,646.9	PLÁTANO	
SAN CARLOS	16,687	8,085	8,602	70.8	7,550.0	0.0	6.7	23,077.5	PIMENTÓN	
SAN FRANCISCO	5,901	2,823	3,078	72.5	4,020.0	0.0	3.1	2,300.6	REMOLACHA	
SAN LUIS	13,564	8,435	5,129	52.0	16,135.0	0.0	7.5	56,059.5	REPOLLO	
SAN RAFAEL	16,352	8,745	7,607	39.7	15,585.0	0.0	21.7	14,921.4	T. DE ÁRBOL	
SAN VICENTE	23,140	6,901	16,239	46.0	6,466.0	0.0	22.1	7,007.1	TOMATE CHONTO	
SONSÓN	37,850	19,243	18,607	63.2	55,925.0	0.0	5.1	46,080.3	ZANAHORIA	
Total	710,287	428,763	281,524	1,021.8	241,683.0	0.0	371.9	275,485.7		

Fuente: Carta de Generalidades de Antioquia, Planeación Departamental

Las series poblacionales 2019 y 2020 corresponde a la proyección publicada por el DANE el 24 de enero de 2020.

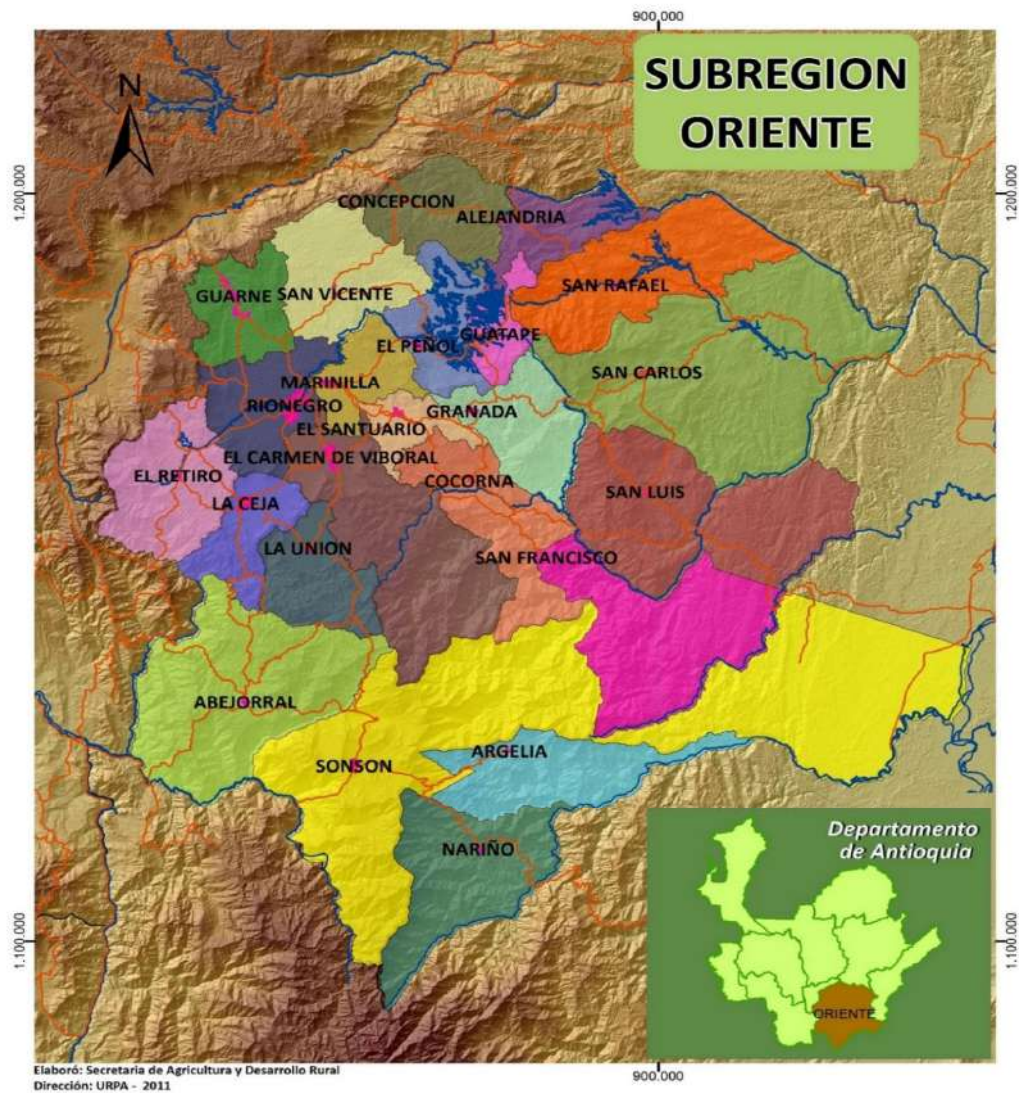

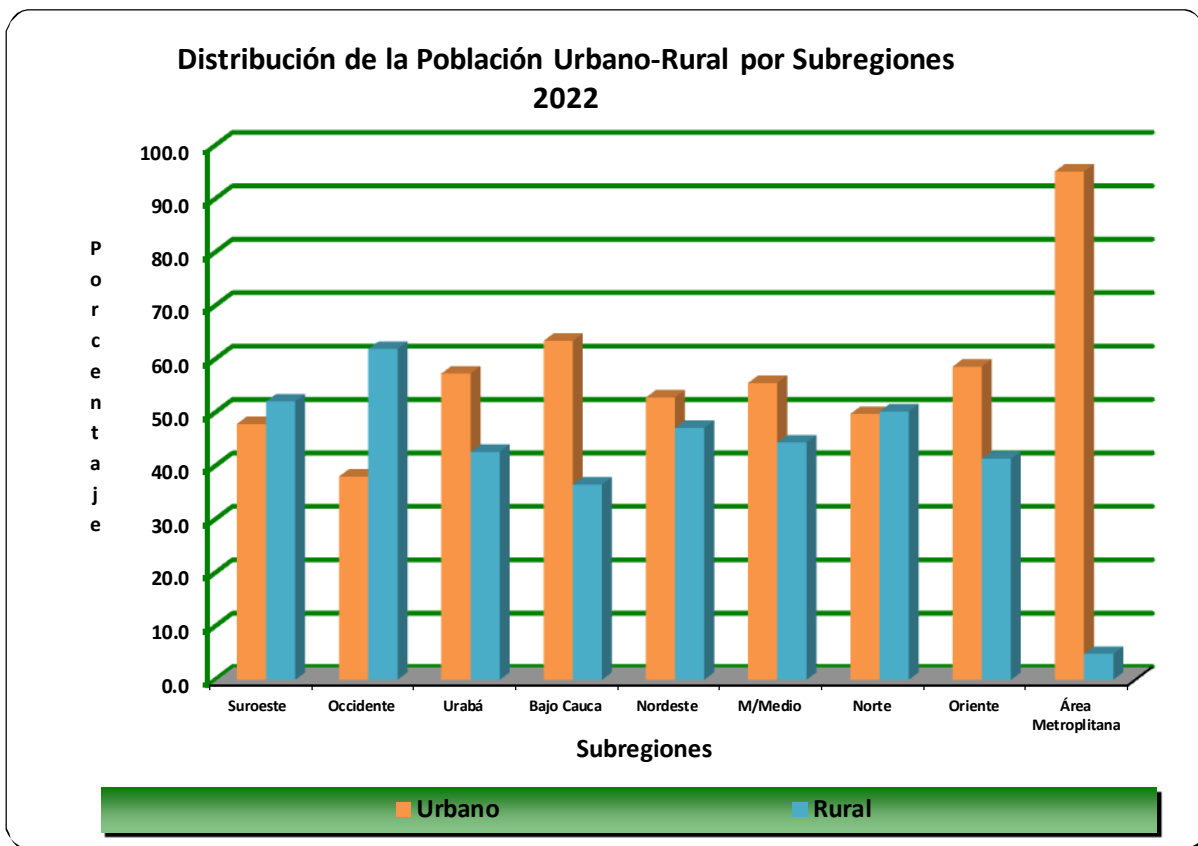
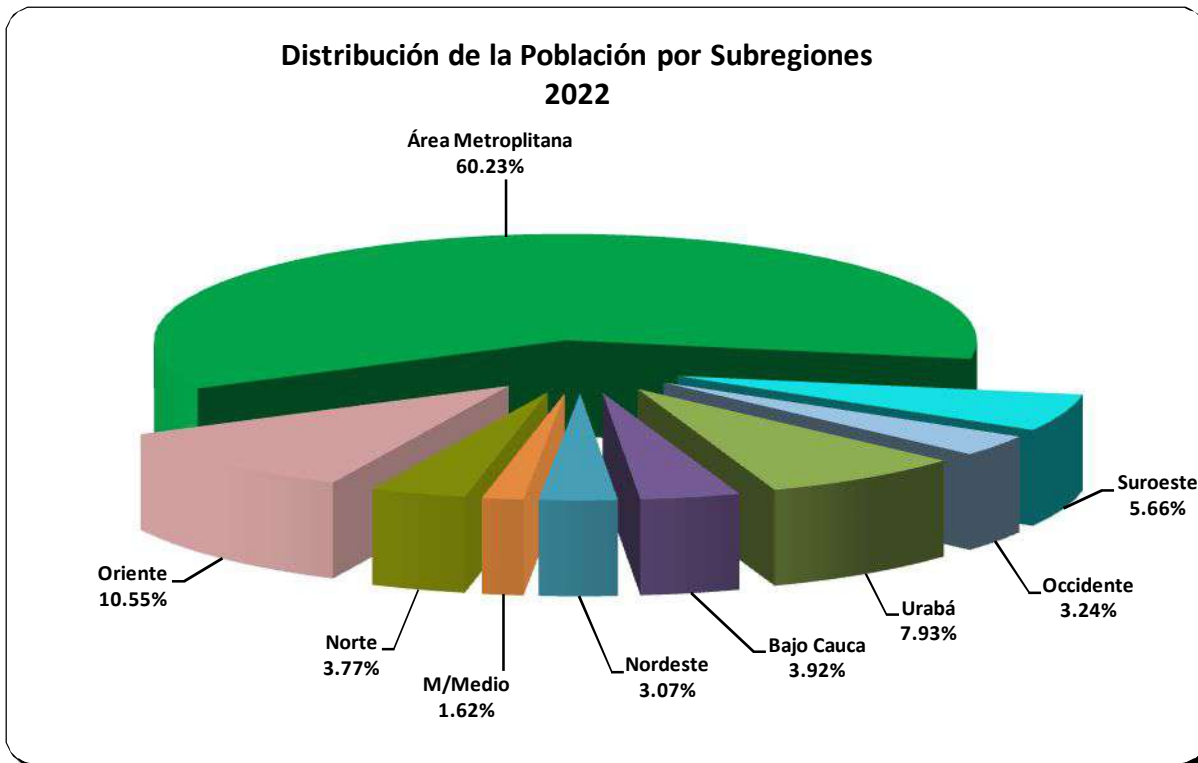

Fuente: DANE - Proyecciones de Población Departamental

CAPÍTULO II

ESTADÍSTICAS AGROPECUARIAS POR CONSENSO

**CENTRAL MAYORISTA DE ANTIOQUIA
PRODUCTOS CON PERIODOS DE COSECHA EN EL 2022**

Hortalizas



Producto	Ene.	Feb	Mar	Abr	May	Jun	Jul	Ago	Sep	Oct	Nov	Dic
Acelga	E	E	E	E	ESC.	ESC.	ESC.	E	E	E	E	ESC.
Apio	E	E	OFT.	S.OFER.	S.OFER.	E	E	E	E	OFT.	S.OFER.	OFT.
Ají Dulce	ESC.	ESC.	ESC.	ESC.	E	E	OFT.	OFT.	OFT.	ESC.	E	E
Ají Picante	EXT.OFER.	EXT.OFER	EXT.OFER.	E	E	OFT.	OFT.	OFT.	E	E	OFT.	E
Ajo Nacional	ESC.	ESC.	ESC.	ESC.	OFT.	E	E	E	E	E	E	E
Ajo Importado	ESC.	ESC.	ESC.	ESC.	ESC.	E	E	OFT.	OFT.	ESC.	E	E
Arveja verde en vaina	ESC.	E	ESC.	E	ESC.	ESC.	E	E	E	ESC.	E	E
Brócoli	E	ESC.	E	E	ESC.	ESC.	ESC.	E	E	ESC.	E	ESC.
Cebolla Blanca Importada	E	E	E	ESC.	ESC.	ESC.	OFT.	OFT.	OFT.	ESC.	E	E
Cebolla Roja Importada	ESC.	E	ESC.	ESC.	ESC.	E	OFT.	E	E	ESC.	OFT.	OFT.
Cebolla Blanca Nacional	E	E	ESC.	ESC.	ESC.	ESC.	OFT.	OFT.	OFT.	E	S.OFER.	E
Cebolla Junca	ESC.	ESC.	ESC.	E	E	ESC.	E	E	OFT.	OFT.	OFT.	OFT.
Coliflor	ESC.	ESC.	ESC.	E	E	ESC.	E	E	E	ESC.	E	ESC.
Cilantro	E	OFT.	ESC.	E	ESC.	E	S.OFER.	S.OFER.	OFT.	E	ESC.	ESC.
Espinaca	ESC.	OFT.	E	OFT.	ESC.	ESC.	OFT.	S.OFER.	S.OFER.	E	E	ESC.
Frijol Verde en vaina	ESC.	E	ESC.	ESC.	E	E	E	E	E	ESC.	E	ESC.
Habichuela	ESC.	OFT.	E	E	E	E	OFT.	E	OFT.	E	ESC.	ESC.
Lechuga Batavia	ESC.	E	OFT.	OFT.	E	ESC.	S.OFER	S.OFER	S.OFER	E	S.OFER.	E
Pimentón	ESC.	ESC.	ESC.	OFT.	E	E	S.OFER.	S.OFER.	S.OFER.	E	E	E
Perejil	E	E	S.OFER.	S.OFER.	ESC.	ESC.	E	E	E	ESC.	E	ESC.
Estabilidad: E	Extrema Escasez:Ext.ESC.		Sobre Oferta: S.OFER.			Escasez: Ecs		Oferta:Oft				

Fuente: Central Mayorista de Antioquia 2022

...Continuación calendario de cosechas 2022

Hortalizas

Producto	Ene.	Feb	Mar	Abr	May	Jun	Jul	Ago	Sep	Oct	Nov	Dic
Repollo Blanco	E	OFT.	OFT.	OFT.	OFT.	E	E	E	OFT.	E	E	OFT.
Tomate Chonto	E	ESC.	E	OFT.	OFT.	E	ESC.	ESC.	E	E	ESC.	ESC.
Tomate Larga Vida	E	ESC.	ESC.	E	E	ESC.	E	E	E	E	E	ESC.
Tomate Riñón	E	ESC.	E	E	E	E	E	E	E	E	ESC.	ESC.
Zanahoria	E	OFT.	OFT.	OFT.	ESC.	E	E	ESC.	ESC.	E	OFT.	OFT.
Estabilidad: E	Extrema Escasez:Ext.ESC.		Sobre Oferta: S.OFER.				Escasez: Ecs		Oferta:Oft			

Fuente: Central Mayorista de Antioquia 2022

...Continuación calendario de cosechas 2022

Tuberculos y Papas



Producto	Ene.	Feb	Mar	Abr	May	Jun	Jul	Ago	Sep	Oct	Nov	Dic
Arracacha blanca	ESC.	ESC.	ESC.	ESC.	ESC.	E	E	E	E	E	E	E
Jengibre	OFT.	E	E	E	ESC.	ESC.	ESC.	ESC.	ESC.	E	E	E
Papa Capira	ESC.	OFT.	OFT.	OFT.	OFT.	OFT.	E	E	ESC.	ESC.	ESC.	E
Papa Criolla Limpia	ESC.	OFT.	OFT.	OFT.	OFT.	E	Ext ESC.	ESC.	ESC.	E	E	E
Papa Nevada	E	E	E	OFT.	OFT.	COS.	E	E	E	ESC.	ESC.	ESC.
Papa Puracé	E	E	E	OFT.	OFT.	COS.	COS.	E	E	OFT.	ESC.	E
Yuca	ESC.	E	E	E	OFT.	OFT.	OFT.	OFT.	OFT.	OFT.	E	ESC.
Plátano Guineo	E	E	E	OFT.	OFT.	OFT.	OFT.	OFT.	OFT.	E	E	E
Plátano Hartón	ESC.	ESC.	E	E	E	OFT.	OFT.	OFT.	E	E	E	E
Estabilidad: E		Extrema Escasez:Ext.ESC.			Sobre Oferta: S.OFER.			Escasez: Ecs		Oferta:Oft		

Fuente: Central Mayorista de Antioquia 2022

...Continuación calendario de cosechas 2022

Frutas



Producto	Ene.	Feb	Mar	Abr	May	Jun	Jul	Ago	Sep	Oct	Nov	Dic
Aguacate Común	ESC.	OFT.	E	OFT.	ESC.	E	E	E	ESC.	ESC.	E	ESC.
Aguacate Hass	ESC.	ESC.	ESC.	ESC.	ESC.	E	E	E	E	ESC.	E	E
Aguacate Papelillo	ESC.	OFT.	OFT.	OFT.	E	E	E	E	ESC.	ESC.	ESC.	E
Banano Criollo	OFT.	COS.	E	E	COS.	E	E	E	E	E	E	E
Fresa	OFT.	E	E	E	E	E	E	E	E	E	E	E
Granadilla	E	ESC.	ESC.	E	E	ESC.	ESC.	ESC.	ESC.	ESC.	ESC.	E
Guayaba Manzana	ESC.	E	ESC.	E	E	E	E	E	E	ESC.	ESC.	ESC.
Guayaba Pera	E	E	E	ESC.	ESC.	ESC.	ESC.	ESC.	S.OFER.	COS.	COS.	S.OFER.
Lulo	E	ESC.	ESC.	ESC.	ESC.	ESC.	E	E	E	E	E	E
Limón Común	ESC.	ESC.	ESC.	ESC.	ESC.	E	E	E	E	E	E	E
Limón Mandarino	ESC.	E	E	ESC.	ESC.	COS.	COS.	COS.	COS.	COS.	COS.	COS.
Limón Tahití	ESC.	ESC.	ESC.	ESC.	COS.	COS.	E	E	E	E	E	COS.
Mandarina Oneco	E	ESC.	ESC.	ESC.	ESC.	ESC.	E	E	COS.	COS.	E	E
Mango Tommy	COS.	E	ESC.	E	COS.	E	Ext ESC.	Ext ESC.	ESC.	ESC.	COS.	COS.
Naranja Valencia	E	COS.	E	ESC.	ESC.	ESC.	E	COS.	COS.	COS.	COS.	COS.
Tangelo	E	ESC.	ESC.	ESC.	E	E	E	E	COS.	COS.	E	E
Maracuyá Regional	E	ESC.	ESC.	ESC.	COS.	COS.	COS.	COS.	E	E	E	E
Maracuyá Valluna	OFT.	E	ESC.	ESC.	COS.	E	E	E	E	E	ESC.	E
Mora Pantanillo	E	ESC.	ESC.	ESC.	E	E	E	E	E	E	E	E
Piña Cayena	ESC.	E	E	E	E	E	COS.	COS.	E	E	ESC.	COS.
Estabilidad: E	Extrema Escasez:Ext.ESC.		Sobre Oferta: S.OFER.				Escasez: Ecs		Oferta:Oft			

Fuente: Central Mayorista de Antioquia 2022

...Continuación calendario de cosechas 2022

Frutas



Producto	Ene.	Feb	Mar	Abr	May	Jun	Jul	Ago	Sep	Oct	Nov	Dic
Piña Oro Miel	E	E	E	ESC.	E	ESC.	ESC.	ESC.	ESC.	E	OFT.	E
Piña Manzana	ESC.	OFT.	OFT.	OFT.	E	E	OFT.	OFT.	E	E	ESC.	OFT.
Papaya Hawaiana	OFT.	E	E	ESC.	E	E	E	ESC.	ESC.	ESC.	E	OFT.
Papaya Maradol	OFT.	ESC.	ESC.	ESC.	E	ESC.	E	E	ESC.	E	E	OFT.
Papaya Melona	E	ESC.	ESC.	ESC.	E	OFT.	OFT.	E	E	OFT.	E	OFT.
Tomate de Arbol	OFT.	E	ESC.	E	ESC.	ESC.	E	E	COS.	COS.	E	S.OFER.
Estabilidad: E		Extrema Escasez:Ext.ESC.			Sobre Oferta: S.OFER.			Escasez: Ecs		Oferta:Oft		

Fuente: Central Mayorista de Antioquia 2022

...Continuación calendario de cosechas 2022

Granos Panela y Huevos

Producto	Ene.	Feb	Mar	Abr	May	Jun	Jul	Ago	Sep	Oct	Nov	Dic
Arroz	E	E	E	E	ESC.	ESC.	E	E	E	E	E	E
Arveja Seca Importada	E	E	E	E	E	E	E	E	E	E	E	E
Frijol Cargamento Blanco	ESC.	ESC.	ESC.	ESC.	ESC.	ESC.	E	E	E	E	E	E
Garbanzo Importado	E	E	E	E	E	E	E	E	E	E	E	E
Lenteja Importada	E	E	E	E	E	E	E	E	E	E	E	E
Maíz Cáscara Amarillo	OFT.	OFT.	OFT.	E	E	E	OFT.	E	E	E	E	E
Huevos	E	E	E	E	E	OFT.	OFT.	OFT.	ESC.	ESC.	ESC.	E
Panela	E	E	OFT.	OFT.	OFT.	E	E	E	E	ESC.	ESC.	E
Estabilidad: E	Extrema Escasez:Ext.ESC.			Sobre Oferta: S.OFER.			Escasez: Ecs		Oferta:Oft			

Fuente: Central Mayorista de Antioquia 2022

CONSENSO AGRÍCOLA
EVALUACIÓN AGRÍCOLA CULTIVOS PERMANENTES X RUBRO
2022

Municipio	Área Nueva	Área Renov.	Área en Dillo	Área Perdida	Área Errad.	Área Pdcción	Área Total	Vol.Prod. Ton.	Rto Prom.Ton/ha	Número de Explot. Agrícolas
AGRAZ - MORTIÑO										
San Andrés de C.						2,00	2,00	1,00	0,50	10,0
San Pedro de los M.	2,00						2,00		2,00	5,0
Santa Rosa de Osos	1,39						1,39			
Total Subregión Norte	3,39	0,00	0,00	0,00	0,00	2,00	5,39	1,00	0,50	15,0
Sonsón						3,00	3,00	90,00	30,00	5,0
Total Subregión Oriente	0,00	0,00	0,00	0,00	0,00	3,00	3,00	90,00	30,00	5,0
Total Departamento	3,39	0,00	0,00	0,00	0,00	5,00	8,39	91,00	18,20	20,0
AGUACATE HASS										
Amalfi			35,00			63,00	98,00	315,00	5,00	10,0
Yolombó						20,00	20,00	20,00	1,00	1,0
Total Subregión Nordeste	0,00	0,00	35,00	0,00	0,00	83,00	118,00	335,00	4,04	11,0
Angostura		5,00	28,00			59,00	92,00	560,50	9,50	10,0
Carolina del P.	25,00		40,00	4,00			65,00			3,0
Entrerrios	10,00	1,00	40,00			31,00	82,00	465,00	15,00	22,0
San Pedro de los M.	2,00	6,00	53,50			96,00	157,50	1.008,00	10,50	44,0
Santa Rosa de Osos	107,80		73,00	6,00		21,50	202,30	107,50	5,00	19,0
Toledo			23,00	1,00			23,00			24,0
Yarumal	2,00		216,00	5,00	4,00	23,00	241,00	345,00	15,00	13,0
Total Subregión Norte	146,80	12,00	473,50	16,00	4,00	230,50	862,80	2.486,00	10,79	135,0
Abriaquí	180,00	5,00	182,00	8,00		104,00	471,00	520,00	5,00	42,0
Anzá	4,00	1,00	12,00	1,00	2,00	29,80	46,80	134,10	4,50	8,0
Armenia	4,00		4,00	2,00		4,00	12,00	16,00	4,00	6,0
Caicedo	12,10		143,90			155,00	311,00	1.395,00	9,00	160,0
Ebejico						19,70	19,70	98,50	5,00	22,0
Frontino	0,48		0,30			4,00	4,78	40,48	10,12	6,0
Giraldo				4,00		8,00	8,00	32,00	4,00	20,0
Heliconia					2,00	15,80	15,80	47,40	3,00	28,0
Liborina	5,00		10,00	1,00	1,00	59,00	74,00	206,50	3,50	52,0
Sabanalarga						9,00	9,00	45,00	5,00	17,0
San Jerónimo			5,00			1,00	6,00	5,00	5,00	11,0
Santafe de Antioquia	1,00		5,50			18,00	24,50	54,00	3,00	45,0
Sopetrán						29,00	29,00	130,50	4,50	53,0
Total Subregión Occidente	206,58	6,00	362,70	16,00	5,00	456,30	1.031,58	2.724,48	5,97	470,0

Fuente: Evaluaciones Agrícolas por CONSENSO, UMATAS Municipales

...Continuación Evaluación Definitiva Cultivos Permanentes

Municipio	Área Nueva	Área Renov.	Área en Dillo	Área Perdida	Área Errad.	Área Pdcción	Área Total	Vol.Prod. Ton.	Rto Prom.Ton/ha	Número de Explot. Agrícolas
AGUACATE HASS										
Abejorral	300,00		350,00			1.083,60	1.733,60	20.588,40	19,00	630,0
Argelia			1,00			6,50	7,50	58,50	9,00	28,0
Cocorná				0,80			0,00			
Concepción						5,00	5,00	15,00	3,00	2,0
El Carmen de Viboral			2,00			89,50	91,50	2.058,50	23,00	141,0
El Peñol	8,00	2,00	13,00	5,00	1,00	662,00	685,00	7.944,00	12,00	280,0
El Retiro	5,40					614,00	619,40	15.350,00	25,00	230,0
El Santuario	2,00				4,00	249,00	251,00	1.494,00	6,00	48,0
Granada	48,00	3,00	60,00	20,00		163,00	274,00	1.956,00	12,00	33,0
Guarne	2,00		20,00	30,00	20,00	199,00	221,00	1.791,00	9,00	452,0
Guatapé	3,00	3,00	1,00			32,00	39,00	208,00	6,50	4,0
La Ceja	87,00		314,00			395,10	796,10	3.555,90	9,00	
La Unión	25,00		49,19	9,70		101,11	175,30	1.850,31	18,30	4,0
Marinilla	51,30		76,00	5,00		238,00	365,30	2.380,00	10,00	130,0
Rionegro				5,00	20,00	134,60	134,60	1.695,96	12,60	110,0
Sonsón	250,00		1.200,00			3.000,00	4.450,00	42.000,00	14,00	1.450,0
Total Subregión Oriente	781,70	8,00	2.086,19	75,50	45,00	6.972,41	9.848,30	102.945,57	14,76	3.542,0
Amagá	1,00		13,00	17,50	3,00	62,00	76,00	620,00	10,00	2,0
Andes			2,00			8,00	10,00	36,00	4,50	1,0
Angelópolis	12,50		7,00			11,00	30,50	46,20	4,20	12,0
Betulia	10,00		30,00			134,00	174,00	1.608,00	12,00	60,0
Caramanta	196,20		12,00			50,00	258,20	1.000,00	20,00	2,0
Concordia	50,00		120,00			53,00	223,00	795,00	15,00	25,0
Fredonia	152,00		100,00			50,00	302,00	300,00	6,00	200,0
Hispania					7,30		0,00			
Jardín	9,00		37,00	2,00		97,10	143,10	873,90	9,00	54,0
Jericó			1.000,00			1.392,00	2.392,00	13.920,00	10,00	40,0
Pueblo Rico	0,00	0,00	169,00	0,00	0,00	25,00	194,00	300,00	12,00	17,0
Salgar	7,00	5,00	33,00	50,00	3,00	121,90	166,90	1.584,70	13,00	15,0
Támesis	37,90	0,00	133,40	0,00	0,00	407,00	578,30	2.382,00	5,85	13,0
Tarso		0,50	4,00			34,40	38,90	137,60	4,00	12,0
Titiribí	6,10		6,10			8,90	21,10	89,00	10,00	2,0
Urrao	462,00		822,00	15,00		3.789,00	5.073,00	51.909,30	13,70	
Valparaíso	97,00		93,00				190,00			1,0
Total Subregión Suroeste	1.040,70	5,50	2.581,50	84,50	13,30	6.243,30	9.871,00	75.601,70	12,11	456,0
Barbosa	4,00		2,00			8,20	14,20	41,00	5,00	8,0
Caldas			3,50			10,00	13,50	25,00	2,50	5,0
Copacabana			8,00			10,20	18,20	30,29	2,97	
Envigado						10,20	10,20	102,00	10,00	
Girardota						7,00	7,00	84,00	12,00	2,0
Medellín						15,00	15,00	90,00	6,00	40,0
Bello			1,00			10,60	11,60	84,80	8,00	
Total Subregión Valle de Aburrá	4,00	0,00	14,50	0,00	0,00	71,20	89,70	457,09	6,42	55,0
Total Departamento	2.179,78	31,50	5.553,39	192,00	67,30	14.056,71	21.821,38	184.549,84	13,13	4.669,0

Fuente: Evaluaciones Agrícolas por CONSENSO, UMATAS Municipales

...Continuación Evaluación Definitiva Cultivos Permanentes

Municipio	Área Nueva	Área Renov.	Área en Dllo	Área Perdida	Área Errad.	Área Pdcción	Área Total	Vol.Prod. Ton.	Rto Prom.Ton/ha	Número de Explot. Agrícolas
AGUACATE VARIEDADES										
Caracolí						22,50	22,50	90,00	4,00	22,0
Total Subregión Magdalena Medio	0,00	0,00	0,00	0,00	0,00	22,50	22,50	90,00	4,00	22,0
Anorí	2,00		2,00				4,00			3,0
Vegachí			2,00			1,50	3,50	1,50	1,00	3,0
Total Subregión Nordeste	2,00	0,00	4,00	0,00	0,00	1,50	7,50	1,50	1,00	6,0
Angostura			2,00			3,00	5,00	24,00	8,00	2,0
Belmira	22,00		2,00			12,40	36,40	162,44	13,10	10,0
Briceño				5,00		41,00	41,00	410,00	10,00	114,0
Don Matías	5,50		2,50	2,50	0,40	4,10	12,10	32,80	8,00	8,0
Ituango	0,50		1,00			49,00	50,50	392,00	8,00	58,0
San Andrés de C.	4,00		2,00			13,00	19,00	52,00	4,00	7,0
Toledo				2,00		7,20	7,20	108,00	15,00	60,0
Valdivia	15,00				10,00	12,00	27,00	48,00	4,00	275,0
Total Subregión Norte	47,00	0,00	9,50	9,50	10,40	141,70	198,20	1.229,24	8,67	534,0
Anzá	3,00	1,00	4,00	0,50	2,00	7,80	15,80	31,20	4,00	7,0
Buriticá	5,00		4,00			39,50	48,50	316,00	8,00	
Caicedo			0,90			4,00	4,90	36,00	9,00	2,0
Cañasgordas				0,50		26,50	26,50	66,25	2,50	22,0
Dabeiba	4,00		38,00		35,00	4,50	46,50	45,00	10,00	8,0
Ebéjico						12,10	12,10	60,50	5,00	13,0
Frontino	0,72		0,80			13,70	15,22	120,83	8,82	8,0
Liborina	2,00					116,00	116,00	580,00	5,00	112,0
Olaya		2,00				47,00	49,00	282,00	6,00	36,0
Peque	8,00		7,50	2,00		17,00	32,50	102,00	6,00	32,0
Sabanalarga						11,00	11,00	44,00	4,00	37,0
San Jeronimo			7,50			2,50	10,00	12,50	5,00	14,0
Sopetrán						9,50	9,50	30,40	3,20	35,0
Uramita	5,00		10,00			115,00	130,00	1.495,00	13,00	25,0
Total Subregión Occidente	27,72	3,00	72,70	3,00	37,00	426,10	527,52	3.221,68	7,56	351,0
Argelia			2,00			34,40	36,40	275,20	8,00	29,0
El Carmen de Viboral			1,00			42,00	43,00	966,00	23,00	
La Unión			5,00			19,19	24,19	239,88	12,50	2,0
Nariño	18,00		30,00			65,00	113,00	461,50	7,10	35,0
San Carlos						16,00	16,00	48,00	3,00	20,0
San Rafael			10,00	10,00			10,00			
San Vicente	80,00		345,00			455,00	880,00	5.005,00	11,00	730,0
Sonsón	20,00		20,00			630,00	670,00	11.340,00	18,00	600,0
Total Subregión Oriente	118,00	0,00	413,00	10,00	0,00	1.261,59	1.792,59	18.335,58	14,53	1.416,0

Fuente: Evaluaciones Agrícolas por CONSENSO, UMATAS Municipales

...Continuación Evaluación Definitiva Cultivos Permanentes

Municipio	Área Nueva	Área Renov.	Área en Dllo	Área Perdida	Área Errad.	Área Pdcción	Área Total	Vol.Prod. Ton.	Rto Prom.Ton/ha	Número de Explot. Agrícolas
AGUACATE VARIEDADES										
Amagá						7,00	7,00	70,00	10,00	2,0
Betania	0,30		1,00			29,00	30,30	150,80	5,20	3,0
Caramanta			4,00			17,50	21,50	210,00	12,00	
Concordia						9,85	9,85	98,50	10,00	
Fredonia						9,00	9,00	54,00	6,00	
Salgar						7,00	7,00	91,00	13,00	2,0
Santa Bárbara			5,00	5,00		90,00	95,00	630,00	7,00	600,0
Támesis						56,30	56,30	506,70	9,00	16,0
Titiribí						3,50	3,50	31,50	9,00	12,0
Urrao	4,00					10,00	14,00	70,00	7,00	
Valparaíso					1,00	26,50	26,50	318,00	12,00	12,0
Venecia						2,00	2,00	3,80	1,90	5,0
Total Subregión Suroeste	4,30	0,00	10,00	5,00	1,00	267,65	281,95	2.234,30	8,35	652,0
Apartadó						95,00	95,00	950,00	10,00	121,0
Carepa			9,00			27,00	36,00	243,00	9,00	
Necoclí	6,00					114,50	120,50	2.290,00	20,00	211,0
San Pedro de Urabá						10,00	10,00	16,00	1,60	15,0
Turbo			23,00	10,00		270,00	293,00	2.430,00	9,00	211,0
Vigía del Fuerte			15,00	2,00		28,00	43,00	224,00	8,00	50,0
Total Subregión Urabá	6,00	0,00	47,00	12,00	0,00	544,50	597,50	6.153,00	11,30	608,0
Girardota						1,50	1,50	7,50	5,00	30,0
La Estrella						5,00	5,00	35,00	7,00	41,0
Total Subregión Valle de Aburrá	0,00	0,00	0,00	0,00	0,00	6,50	6,50	42,50	6,54	71,0
Total Departamento	205,02	3,00	556,20	39,50	48,40	2.672,04	3.434,26	31.307,80	11,72	3.660,0
ARANDANO										
Envigado	0,15					1,00	1,15	4,00	4,00	2,0
Total Subregión Valle de Aburrá	0,15	0,00	0,00	0,00	0,00	1,00	1,15	4,00	4,00	2,0
La Unión	1,30					1,50	2,80	16,50	11,00	4,0
Total Subregión Oriente	1,30	0,00	0,00	0,00	0,00	1,50	2,80	16,50	11,00	4,0
Total Departamento	1,45	0,00	0,00	0,00	0,00	2,50	3,95	20,50	8,20	6,0

Fuente: Evaluaciones Agrícolas por CONSENSO, UMATAS Municipales

...Continuación Evaluación Definitiva Cultivos Permanentes

Municipio	Área Nueva	Área Renov.	Área en Dillo	Área Perdida	Área Errad.	Área Pdcción	Área Total	Vol.Prod. Ton.	Rto Prom.Ton/ha	Número de Explot. Agrícolas
BANANO CRIOLLO ASOCIO										
Armenia	2,00					4,00	6,00	12,00	3,00	8,0
Caicedo	2,60						2,60		3,00	2,0
Giraldo						3,00	3,00	18,00	6,00	40,0
Liborina	4,00	5,00				179,00	188,00	805,50	4,50	265,0
Olaya	10,00					18,00	28,00	54,00	3,00	12,0
Total Subregión Occidente	18,60	5,00	0,00	0,00	0,00	204,00	227,60	889,50	4,36	327,0
El Carmen de Viboral					3,00	12,00	12,00	120,00	10,00	80,0
Granada	1,00	1,00		2,00	1,00	1,00	3,00	3,60	3,60	50,0
Total Subregión Orient	1,00	1,00	0,00	2,00	4,00	13,00	15,00	123,60	9,51	130,0
Amagá	1,00					11,00	12,00	110,00	10,00	25,0
Angelópolis	6,00	0,50				4,50	11,00	13,50	3,00	5,0
Betania	0,34				0,30	33,70	34,04	148,28	4,40	20,0
Ciudad Bolívar					9,00		0,00			
Concordia	10,00		30,00			60,00	100,00	480,00	8,00	50,0
Jardín	40,00					806,00	846,00	12.896,00	16,00	830,0
Salgar	5,00				11,00	178,50	183,50	2.499,00	14,00	101,0
Tarso						5,00	5,00	30,00	6,00	1,0
Total Subregión Suroeste	62,34	0,50	30,00	0,00	20,30	1.098,70	1.191,54	16.176,78	14,72	1.032,0
Total Departamento	81,94	6,50	30,00	2,00	24,30	1.315,70	1.434,14	17.189,88	13,07	1.489,0
BANANO CRIOLLO MONOCULTIVO										
Abejorral						22,00	22,00	770,00	35,00	1,0
Cocorná	0,50			0,20		0,80	1,30	8,00	10,00	698,0
Nariño						7,00	7,00	231,00	33,00	1,0
San Rafael	1,50						1,50			
Sonsón						100,00	100,00	800,00	8,00	
Total Subregión Oriente	2,00	0,00	0,00	0,20	0,00	129,80	131,80	1.809,00	13,94	700,0
Cañasgordas	1,00			0,50		6,50	7,50	32,50	5,00	20,0
Dabeiba	10,00	5,00		50,00	10,00	117,40	132,40	1.761,00	15,00	60,0
Frontino	0,17					8,40	8,57	45,36	5,40	
Sabanalarga	1,00					12,00	13,00	36,00	3,00	
Total Subregión Occidente	12,17	5,00	0,00	50,50	10,00	144,30	161,47	1.874,86	12,99	80,0
Murindó	8,00					10,00	18,00	50,00	5,00	30,0
Total Subregión Urabá	8,00	0,00	0,00	0,00	0,00	10,00	18,00	50,00	5,00	30,0
Girardota	0,50			0,50	0,30	0,50	0,30	9,20	18,40	3,0
Total Subregión Valle de Aburrá	0,50	0,00	0,00	0,50	0,30	0,50	0,30	9,20	18,40	3,0

Fuente: Evaluaciones Agrícolas por CONSENSO, UMATAS Municipales

...Continuación Evaluación Definitiva Cultivos Permanentes

Municipio	Área Nueva	Área Renov.	Área en Dillo	Área Perdida	Área Errad.	Área Pdcción	Área Total	Vol.Prod. Ton.	Rto Prom.Ton/ha	Número de Explot. Agrícolas
BANANO CRIOLLO MONOCULTIVO										
Andes						1.050,00	1.050,00	21.000,00	20,00	550,0
Betulia	20,00					60,00	60,00	900,00	15,00	110,0
Caramanta						141,00	141,00	1.917,60	13,60	211,0
Jardín						120,00	120,00	6.360,00	53,00	
Jericó						8,00	8,00	64,00	8,00	30,0
Pueblo Rico						70,00	70,00	1.260,00	18,00	27,0
Salgar	30,00				76,00	362,50	392,50	11.962,50	33,00	130,0
Urrao						74,00	74,00	666,00	9,00	
Total Subregión Suroeste	50,00	0,00	0,00	0,00	76,00	1.885,50	1.915,50	44.130,10	23,40	1.058,0
Total Departamento	72,67	5,00	0,00	51,20	86,30	2.170,10	2.227,07	47.873,16	22,06	1.871,0
BANANO EXPORTACIÓN										
Apartadó				260,40		10.170,60	10.170,60	408.247,88	40,10	
Carepa				260,40		10.170,60	10.170,60	408.247,88	40,10	
Chigorodó				86,80		3.390,20	3.390,20	136.082,63	40,10	
Turbo				260,40		10.170,60	10.170,60	408.247,88	40,10	
Total Subregión Urabá	0,00	0,00	0,00	868,00	0,00	33.902,00	33.902,00	1.360.826,28	40,14	
Total Departamento	0,00	0,00	0,00	868,00	0,00	33.902,00	33.902,00	1.360.826,28	40,14	
BANANO MANZANO										
Apartadó						106,00	106,00	1.802,00	17,00	24,0
Carepa					35,00	125,00	125,00	2.250,00	18,00	
Chigorodó					38,00	0,00	0,00	0,00	0,00	12,0
Turbo						76,60	76,60	1.302,20	17,00	38,0
Total Subregión Urabá	0,00	0,00	0,00	0,00	73,00	307,60	307,60	5.354,20	17,41	74,0
Total Departamento	0,00	0,00	0,00	0,00	73,00	307,60	307,60	5.354,20	17,41	74,0
BOROJÓ										
Murindó	2,00					2,00	4,00	12,00	6,00	10,0
Vigía del Fuerte	10,00		10,00			88,00	108,00	176,00	2,00	137,0
Total Subregión Urabá	12,00	0,00	10,00	0,00	0,00	90,00	112,00	188,00	2,09	147,0
Urrao						4,00	4,00	12,00	3,00	
Total Subregión Suroeste	0,00	0,00	0,00	0,00	0,00	4,00	4,00	12,00	3,00	
Total Departamento	12,00	0,00	10,00	0,00	0,00	94,00	116,00	200,00	2,13	147,0

Fuente: Evaluaciones Agrícolas por CONSENSO, UMATAS Municipales

...Continuación Evaluación Definitiva Cultivos Permanentes

Municipio	Área Nueva	Área Renov.	Área en Dllo	Área Perdida	Área Errad.	Área Pdcción	Área Total	Vol.Prod. Ton.	Rto Prom.Ton/ha	Número de Explot. Agrícolas
BREVO										
El Santuario	1,00		0,50			0,50	1,00	2,50	5,00	
Total Subregión Oriente	1,00	0,00	0,50	0,00	0,00	0,50	1,00	2,50	5,00	
Medellín						12,00	12,00	84,00	7,00	18,0
Total Subregión Valle de Aburrá	0,00	0,00	0,00	0,00	0,00	12,00	12,00	84,00	7,00	18,0
San Pedro de los M.						2,00	2,00	19,00	9,50	5,0
Total Subregión Norte	0,00	0,00	0,00	0,00	0,00	2,00	2,00	19,00	9,50	5,0
Total Departamento	1,00	0,00	0,50	0,00	0,00	14,50	15,00	105,50	7,28	23,0
CACAO										
Cáceres	254,00	30,00	174,00	60,00		290,00	748,00	116,00	0,40	500,0
Caucasia						109,00	109,00	43,60	0,40	
El Bagre	3,00		2,50	0,50		366,50	372,00	146,60	0,40	50,0
Nechí	5,00					10,00	15,00	4,00	0,40	4,0
Tarazá	32,00		100,00			820,00	952,00	656,00	0,80	220,0
Zaragoza						298,00	298,00	178,80	0,60	93,0
Total Subregión Bajo Cauca	294,00	30,00	276,50	60,50	0,00	1.893,50	2.494,00	1.145,00	0,60	867,0
Buriticá						2,50	2,50	1,50	0,60	6,0
Cañasgordas	4,00			10,00		120,50	124,50	84,35	0,70	150,0
Dabeiba	91,00		42,00	11,00	60,00	156,00	289,00	132,60	0,85	500,0
Ebéjico			2,00			40,00	42,00	20,00	0,50	30,0
Frontino	6,80	5,50	7,80	1,10		100,40	120,50	63,25	0,63	
Heliconia	0,10					1,80	1,90	1,80	1,00	5,0
Sabanalarga	1,00					2,00	3,00	1,80	0,90	15,0
Santafe de Antioquia			2,50			3,50	6,00	1,05	0,30	6,0
Uramita	250,00					198,00	448,00	198,00	1,00	250,0
Total Subregión Occidente	352,90	5,50	54,30	22,10	60,00	624,70	1.037,40	504,35	0,81	962,0
Amalfi			9,00			703,00	712,00	1.265,40	1,80	110,0
Anorí						250,00	250,00	100,00	0,40	80,0
Cisneros						4,00	4,00	3,20	0,80	4,0
Remedios			125,00			713,00	838,00	499,10	0,70	201,0
San Roque	32,00	3,00	12,00	1,00		251,00	298,00	150,60	0,60	250,0
Santo Domingo			3,00			50,00	53,00	35,00	0,70	
Segovia	8,00	5,00	8,00	6,00		171,00	192,00	102,60	0,60	96,0
Vegachí	32,00	8,00	40,00	6,00		896,00	976,00	448,00	0,50	482,0
Yalí	8,00	15,00	18,00	2,00		400,00	441,00	240,00	0,60	210,0
Yolombó						520,00	520,00	364,00	0,70	360,0
Total Subregión Nordeste	80,00	31,00	215,00	15,00	0,00	3.958,00	4.284,00	3.207,90	0,81	1.793,0

Fuente: Evaluaciones Agrícolas por CONSENSO, UMATAS Municipales

...Continuación Evaluación Definitiva Cultivos Permanentes

Municipio	Área Nueva	Área Renov.	Área en Dillo	Área Perdida	Área Errad.	Área Pdcción	Área Total	Vol.Prod. Ton.	Rto Prom.Ton/ha	Número de Explot. Agrícolas
CA CAO										
Caracolí	5,00	4,00	9,00	0,00	0,00	468,00	486,00	234,00	0,50	330,0
Maceo	40,00	50,00	20,00	15,00	5,00	1.710,00	1.820,00	1.197,00	0,70	485,0
Puerto Berrío						208,00	208,00	83,20	0,40	55,0
Puerto Nare	0,00	0,00	0,00	0,00	0,00	159,50	159,50	87,73	0,55	0,0
Puerto Triunfo	2,00		2,00	1,00		111,00	115,00	59,94	0,54	35,0
Yondó	5,00					271,00	276,00	54,20	0,20	92,0
Total Subregión Magdalena Medio	52,00	54,00	31,00	16,00	5,00	2.927,50	3.064,50	1.716,07	0,59	997,0
Briceño	5,00	10,00	20,00	1,00		259,50	294,50	337,35	1,30	243,0
Campamento						16,00	16,00	6,40	0,40	6,0
Guadalupe						73,00	73,00	73,00	1,00	54,0
Ituango					4,00	276,00	276,00	165,60	0,60	72,0
San Andrés de C.						90,00	90,00	54,00	0,60	100,0
Santa Rosa de Osos	0,35			0,10		1,90	2,25	0,86	0,45	6,0
Toledo			3,00	2,00		15,00	18,00	6,00	0,40	30,0
Valdivia	80,00	100,00	55,00	10,00	50,00	625,20	860,20	625,20	1,00	300,0
Yarumal				10,00	8,00	36,50	36,50	73,00	2,00	38,0
Total Subregión Norte	85,35	110,00	78,00	23,10	62,00	1.393,10	1.666,45	1.341,41	0,96	849,0
Abejorral						5,00	5,00	2,00	0,40	12,0
Argelia	5,00	0,00	35,70	2,00	3,00	108,00	148,70	21,60	0,20	89,0
Cocorná	1,00			2,00		81,50	82,50	73,35	0,90	106,0
El Carmen de Viboral			10,00			2,00	12,00	2,40	1,20	4,0
Granada	1,00		9,00	1,00		5,00	15,00	5,00	1,00	36,0
Nariño	19,00	8,00	32,00	3,00	4,00	413,00	472,00	330,40	0,80	170,0
San Carlos	5,00		38,00			296,00	339,00	592,00	2,00	235,0
San Francisco	10,00		37,00	1,00		376,00	423,00	300,80	0,80	385,0
San Luis		10,00	45,00	2,00		301,00	356,00	301,00	1,00	450,0
San Rafael	143,00		40,00			80,00	263,00	64,00	0,80	95,0
Sonsón						125,00	125,00	112,50	0,90	80,0
Total Subregión Oriente	184,00	18,00	246,70	11,00	7,00	1.792,50	2.241,20	1.805,05	1,01	1.662,0
Betulia	2,00					2,00	4,00	1,00	0,50	5,0
Ciudad Bolívar			25,00				25,00			20,0
Concordia					33,00		0,00			1,0
Hispania						3,00	3,00	2,40	0,80	2,0
La Pintada	0,50		0,50				1,00			
Santa Bárbara	15,00				5,00	35,00	50,00	49,00	1,40	15,0
Támesis						199,50	199,50	159,60	0,80	52,0
Tarso					8,00	27,30	27,30	35,49	1,30	7,0
Titiribí		2,50	2,50			25,00	30,00	25,00	1,00	42,0
Urrao	2,00		2,00			10,50	12,50	17,85	1,70	
Valparaíso	12,50					19,00	31,50	7,60	0,40	25,0
Venecía						4,00	4,00	4,00	1,00	8,0
Total Subregión Suroeste	32,00	2,50	30,00	0,00	46,00	325,30	387,80	301,94	0,93	177,0

Fuente: Evaluaciones Agrícolas por CONSENSO, UMATAS Municipales

...Continuación Evaluación Definitiva Cultivos Permanentes

Municipio	Área Nueva	Área Renov.	Área en Dillo	Área Perdida	Área Errad.	Área Pdcción	Área Total	Vol.Prod. Ton.	Rto Prom.Ton/ha	Número de Explot. Agrícolas
CA CAO										
Apartadó	45,00		105,00			1.798,00	1.948,00	899,00	0,50	515,0
Arboletes	45,00					550,80	595,80	220,32	0,40	122,0
Carepa	16,00	7,00	69,00			608,00	700,00	425,60	0,70	
Chigorodó	5,00	15,00	23,00		20,00	664,30	707,30	664,30	1,00	338,0
Mutató	164,00	115,00	100,00		42,00	352,00	731,00	281,60	0,80	230,0
Necoclí	36,00		342,00			1.994,50	2.372,50	1.396,15	0,70	1.054,0
San Juan de Urabá	15,00					159,00	174,00	47,70	0,30	173,0
San Pedro de Urabá	120,00	45,00				481,00	646,00	336,70	0,70	560,0
Turbo			50,00	10,00	5,00	2.568,00	2.618,00	1.284,00	0,50	
Vigía del Fuerte			10,00	2,00		22,00	32,00	11,00	0,50	40,0
Total Subregión Urabá	446,00	182,00	699,00	12,00	67,00	9.197,60	10.524,60	5.566,37	0,61	3.032,0
Total Departamento	1.526,25	433,00	1.630,50	159,70	247,00	22.112,20	25.699,95	15.588,08	0,70	10.339,0
CA FE										
Caracolí						2,00	2,00	0,80	0,40	5,0
Maceo						90,00	90,00	144,00	1,60	40,0
Total Subregión Magdalena Medio	0,00	0,00	0,00	0,00	0,00	92,00	92,00	144,80	1,57	45,0
Amalfi	37,00	88,00	150,00		33,00	2.203,50	2.478,50	2.005,19	0,91	1.800,0
Anorí		23,00			1,00	390,00	413,00	351,00	0,90	400,0
Cisneros						107,00	107,00	149,80	1,40	80,0
San Roque	70,00	40,00	25,00	2,00		1.254,50	1.389,50	1.254,50	1,00	1.380,0
Santo Domingo	16,00		20,00			939,00	975,00	1.690,20	1,80	
Vegachí	8,09	8,75	8,75			346,99	372,58	253,30	0,73	491,0
Yalí	3,00	10,00	30,00			203,00	246,00	101,50	0,50	313,0
Yolombó						1.240,00	1.240,00	2.232,00	1,80	1.361,0
Total Subregión Nordeste	134,09	169,75	233,75	2,00	34,00	6.683,99	7.221,58	8.037,49	1,20	5.825,0
Angostura	30,00		210,00			891,00	1.131,00	2.227,50	2,50	300,0
Briceño	6,00	5,00	20,00			551,00	582,00	551,00	1,00	650,0
Campamento	12,00	11,00		10,00	60,00	177,00	200,00	212,40	1,20	331,0
Carolina del Principe		1,00		0,46		6,00	7,00	6,60	1,10	18,0
Don Matías	24,00			45,00	9,00	153,00	177,00	275,40	1,80	220,0
Gómez Plata			86,00			547,84	633,84	602,62	1,10	
Guadalupe	5,00	100,00				357,00	462,00	571,20	1,60	572,0
Ituango	11,70	105,30	156,00	68,00	70,70	2.191,00	2.464,00	4.382,00	2,00	2.147,0
San Andrés de C.	93,50	13,00	13,50			1.024,00	1.144,00	1.024,00	1,00	1.388,0
Santa Rosa de Osos	210,00		59,00	3,00	5,00	535,00	804,00	674,10	1,26	1.061,0
Toledo	60,00	66,00		50,50	99,00	873,00	999,00	1.396,80	1,60	950,0
Valdivia	3,00		1,00	1,00		45,00	49,00	81,00	1,80	40,0
Yarumal	2,00	11,00	39,00			233,00	285,00	372,80	1,60	380,0
Total Subregión Norte	457,20	312,30	584,50	177,96	243,70	7.583,84	8.937,84	12.377,42	1,63	8.057,0

Fuente: Evaluaciones Agrícolas por CONSENSO, UMATAS Municipales

...Continuación Evaluación Definitiva Cultivos Permanentes

Municipio	Área Nueva	Área Renov.	Área en Dillo	Área Perdida	Área Errad.	Área Pdcción	Área Total	Vol.Prod. Ton.	Rto Prom.Ton/ha	Número de Explot. Agrícolas
CAFE										
Abriaquí	13,20	10,00	11,50	8,00	0,00	146,50	181,20	454,15	3,10	194,0
Anzá	50,00	20,00	138,00	6,00	40,00	1.808,00	2.016,00	1.808,00	1,00	2.050,0
Armenia			21,00	10,00	5,00	486,00	507,00	874,80	1,80	589,0
Buriticá	60,00		80,00	2,00		895,00	1.033,00	895,00	1,00	1.050,0
Caicedo	4,00	70,00	70,00	5,00	100,00	2.067,00	2.211,00	5.167,50	2,50	2.312,0
Cañasgordas	17,66	41,49	17,70	15,00	40,00	1.918,81	1.995,66	3.453,86	1,80	2.659,0
Dabeiba	70,00	50,00	10,00	5,00	30,00	1.549,00	1.679,00	2.478,40	1,60	1.909,0
Ebéjico	11,22	36,92	17,00	2,00		1.804,08	1.869,22	3.608,16	2,00	2.315,0
Frontino	13,60	50,40	83,30			483,70	631,00	1.064,14	2,20	
Giraldo	2,00					680,00	682,00	748,00	1,10	1.500,0
Heliconia	80,00	30,00	10,00	20,00	5,00	687,00	807,00	2.748,00	4,00	922,0
Liborina	124,00	171,00	70,00	5,00		1.355,00	1.720,00	2.439,00	1,80	1.599,0
Olaya	5,00		23,00			389,00	417,00	466,80	1,20	72,0
Peque	30,00	32,00	95,00	74,00	213,00	1.121,00	1.278,00	2.017,80	1,80	2.344,0
Sabanalarga	10,00	20,00	262,00	90,00	30,00	1.112,00	1.404,00	1.223,20	1,10	2.585,0
San Jerónimo			5,70			697,00	702,70	1.394,00	2,00	886,0
Santafe de Antioquia		90,00	192,00			1.584,00	1.866,00	2.059,20	1,30	1.925,0
Sopetrán		115,00			33,00	948,00	1.063,00	1.516,80	1,60	1.632,0
Uramita						458,00	458,00	458,00	1,00	628,0
Total Subregión Occidente	490,68	736,81	1.106,20	242,00	496,00	20.189,09	22.520,78	34.874,81	1,73	27.171,0
Abejorral	20,00	60,00	122,00	8,00	2,00	2.837,00	3.039,00	3.971,80	1,40	2.027,0
Aleandría	12,00	18,00	54,00	3,00	3,00	471,00	555,00	612,30	1,30	720,0
Argelia	32,00	0,00	71,00	0,00	0,00	1.179,00	1.282,00	1.768,50	1,50	1.120,0
Cocorná	4,00	1,00		0,80		462,20	467,20	739,52	1,60	756,0
Concepción	5,00	5,00			16,00	125,00	135,00	125,00	1,00	180,0
El Carmen de Viboral	20,09				84,10	129,99	129,99	259,98	2,00	235,0
El Peñol	3,00	2,00	2,00		170,00	135,00	142,00	310,50	2,30	450,0
El Retiro	8,00	2,00	6,00		29,00	167,00	183,00	267,20	1,60	218,0
Granada	10,00		18,00	3,00	25,00	228,00	256,00	319,20	1,40	515,0
Guatapé		2,00			13,00	8,00	10,00	15,20	1,90	25,0
La Ceja	5,20		63,80		27,50	341,00	410,00	409,20	1,20	349,0
Marinilla	1,00		3,00	1,00	1,00	23,00	27,00	29,90	1,30	60,0
Nariño	8,00	80,00	86,00	5,00	24,00	1.151,00	1.325,00	2.186,90	1,90	1.389,0
San Carlos	25,00	15,00	70,00	80,00	150,90	651,00	761,00	1.171,80	1,80	1.000,0
San Francisco	2,00	14,00	10,00	3,20	80,00	156,00	182,00	358,80	2,30	317,0
San Luis	10,00		25,00	2,00		265,00	300,00	530,00	2,00	330,0
San Rafael			44,00			601,00	645,00	781,30	1,30	923,0
San Vicente		6,00		4,00	4,00	33,00	39,00	66,00	2,00	100,0
Sonsón		67,00	100,00	129,00	300,00	2.019,00	2.186,00	3.230,40	1,60	1.610,0
Total Subregión Oriente	165,29	272,00	674,80	239,00	929,50	10.982,19	12.074,19	17.153,50	1,56	12.324,0

Fuente: Evaluaciones Agrícolas por CONSENSO, UMATAS Municipales

...Continuación Evaluación Definitiva Cultivos Permanentes

Municipio	Área Nueva	Área Renov.	Área en Dillo	Área Perdida	Área Errad.	Área Pdcción	Área Total	Vol.Prod. Ton.	Rto Prom.Ton/ha	Número de Explot. Agrícolas
CAFE										
Amagá		61,00	52,00		52,00	438,00	551,00	657,00	1,50	496,0
Andes	500,00					10.540,00	11.040,00	21.080,00	2,00	10.000,0
Angelópolis			32,00			245,00	277,00	367,50	1,50	328,0
Betania	78,00	25,00	2.011,00	6,42	58,40	4.388,18	6.502,18	7.459,91	1,70	1.629,0
Betulia	20,00	500,00	1.206,00			4.255,00	5.981,00	7.659,00	1,80	3.646,0
Caramanta	180,00		191,00		38,00	525,40	896,40	630,48	1,20	1.013,0
Ciudad Bolívar	48,00	1.210,00	30,00	35,00	83,00	8.598,00	9.886,00	11.177,40	1,30	2.730,0
Concordia	25,00		1.131,00			5.625,00	6.781,00	8.437,50	1,50	2.512,0
Fredonia	44,00		353,00			1.912,00	2.309,00	2.868,00	1,50	1.520,0
Hispania	5,00	227,00	28,00			833,20	1.093,20	1.666,40	2,00	295,0
Jardín	10,00	222,00	420,00		7,00	1.669,00	2.321,00	2.670,40	1,60	1.891,0
Jericó		264,00			67,00	1.044,00	1.308,00	1.566,00	1,50	993,0
Pueblorrico		200,00	14,00			1.437,00	1.651,00	3.305,10	2,30	1.381,0
Salgar	44,60	463,00	30,00			7.304,00	7.841,60	15.338,40	2,10	3.188,0
Santa Bárbara			368,00			1.478,00	1.846,00	2.596,85	1,76	1.886,0
Támesis			5,00	78,00		1.522,00	1.527,00	2.473,25	1,63	1.383,0
Tarso	5,45	116,00	100,00		5,50	676,50	897,95	879,45	1,30	552,0
Titiribí			31,00	13,50		430,00	461,00	860,00	2,00	524,0
Urrao			133,00			891,00	1.024,00	1.069,20	1,20	1.110,0
Valparaíso	11,50		5,50			506,50	523,50	557,15	1,10	734,0
Venecia					8,00	612,00	612,00	1.224,00	2,00	490,0
Total Subregión Suroeste	971,55	3.288,00	6.140,50	132,92	318,90	54.929,78	65.329,83	94.542,98	1,72	38.301,0
Barbosa	50,00	50,00	10,00			857,00	967,00	1.542,60	1,80	1.700,0
Bello			7,00			155,00	162,00	155,00	1,00	156,0
Caldas			8,00			112,20	120,20	100,98	0,90	134,0
Copacabana						94,50	94,50	80,33	0,85	158,0
Envigado			3,00			4,70	7,70	5,64	1,20	10,0
Girardota	3,50	6,20	9,70	0,50	0,50	193,60	213,00	300,08	1,55	322,0
La Estrella					34,00	34,00	34,00	51,00	1,50	48,0
Medellín	16,00					440,60	456,60	321,64	0,73	1.000,0
Sabaneta	10,00	5,00		2,00	2,00	20,00	35,00	20,00	1,00	23,0
Total Subregión Valle de Aburrá	79,50	61,20	37,70	2,50	36,50	1.911,60	2.090,00	2.577,27	1,35	3.551,0
Total Departamento	2.298,31	4.840,06	8.777,45	796,38	2.058,60	102.372,49	118.266,22	169.708,27	1,66	95.274,0
CAÑA FORRAJERA										
Remedios						140,00	140,00	3.500,00	25,00	1.040,0
Total Subregión Nordeste	0,00	0,00	0,00	0,00	0,00	140,00	140,00	3.500,00	25,00	1.040,0
Total Departamento	0,00	0,00	0,00	0,00	0,00	140,00	140,00	3.500,00	25,00	1.040,0

Fuente: Evaluaciones Agrícolas por CONSENSO, UMATAS Municipales

...Continuación Evaluación Definitiva Cultivos Permanentes

Municipio	Área Nueva	Área Renov.	Área en Dllo	Área Perdida	Área Errad.	Área Pdcción	Área Total	Vol.Prod. Ton.	Rto Prom.Ton/ha	Número de Explot. Agrícolas
CAÑA PROCESADA (PANELA)										
Caracolí	4,00	0,00	0,00	0,00	15,00	24,00	28,00	96,00	4,00	4,0
Maceo	20,00		15,00	10,00		476,00	511,00	1.904,00	4,00	200,0
Puerto Berrío						20,00	20,00	60,00	3,00	1,0
Total Subregión Magdalena Medio	24,00	0,00	15,00	10,00	15,00	520,00	559,00	2.060,00	3,96	205,0
Amalfi		5,00	8,00			754,00	767,00	3.016,00	4,00	90,0
Anorí	2,00					743,00	745,00	4.829,50	6,50	386,0
Cisneros	50,00					850,00	900,00	4.250,00	5,00	28,0
Remedios						153,00	153,00	612,00	4,00	4,0
San Roque	50,00	5,00		3,00		3.230,00	3.285,00	16.150,00	5,00	2.125,0
Santo Domingo			5,00			1.819,00	1.824,00	7.276,00	4,00	
Vegachí	12,00	4,00	16,00			1.571,00	1.603,00	6.284,00	4,00	675,0
Yalí	5,00					1.119,00	1.124,00	5.035,50	4,50	21,0
Yolombó		20,00				4.097,00	4.117,00	16.388,00	4,00	167,0
Total Subregión Nordeste	119,00	34,00	29,00	3,00	0,00	14.336,00	14.518,00	63.841,00	4,45	3.496,0
Angostura	20,00					1.574,00	1.594,00	14.166,00	9,00	1.600,0
Briceño	2,00					119,00	121,00	357,00	3,00	19,0
Campamento				10,00		3.928,00	3.928,00	14.926,40	3,80	2.300,0
Don Matías	12,00			41,00	45,00	72,00	84,00	252,00	3,50	285,0
Gómez Plata						261,00	261,00	783,00	3,00	
Guadalupe	2,00					259,00	261,00	1.087,80	4,20	135,0
Ituango					70,00	607,00	607,00	2.428,00	4,00	46,0
San Andrés de C.				5,00		74,00	74,00	222,00	3,00	84,0
Santa Rosa de Osos	3,00			4,00	2,00	112,00	115,00	459,20	4,10	24,0
Toledo	1,00	1,00				3,00	5,00	9,00	3,00	4,0
Yarumal	2,00		2,00	6,00	34,00	198,50	202,50	833,70	4,20	76,0
Total Subregión Norte	42,00	1,00	2,00	66,00	151,00	7.207,50	7.252,50	35.524,10	4,93	4.573,0
Abriaquí	0,80			6,00		137,00	137,80	438,40	3,20	58,0
Anzá	3,00	5,00	2,00	2,00	4,00	4,00	14,00	12,00	3,00	9,0
Buriticá						48,50	48,50	194,00	4,00	
Caicedo				2,00		6,00	6,00	36,00	6,00	6,0
Cañasgordas				1,00	15,00	124,20	124,20	720,36	5,80	60,0
Dabeiba					500,00	120,70	120,70	1.025,95	8,50	20,0
Ebéjico						677,00	677,00	3.385,00	5,00	81,0
Frontino			49,56	11,73	11,73	1.805,18	1.854,74	10.831,08	6,00	606,0
Giraldo					4,00	15,00	15,00	90,00	6,00	20,0
Heliconia				3,00	10,00	21,00	21,00	52,50	2,50	14,0
Liborina	5,00		4,00		4,00	107,00	111,00	214,00	2,00	60,0
Peque	17,00	4,00		1,00		71,00	92,00	284,00	4,00	55,0
Sabanalarga						15,00	15,00	45,00	3,00	30,0
San Jerónimo						12,00	12,00	60,00	5,00	20,0
Santafé de Antioquia	1,00					18,00	19,00	36,00	2,00	20,0
Uramita	25,00		10,00	35,00	15,00	583,00	618,00	2.332,00	4,00	35,0
Total Subregión Occidente	51,80	9,00	65,56	61,73	563,73	3.764,58	3.885,94	19.756,29	5,25	1.094,0

Fuente: Evaluaciones Agrícolas por CONSENSO, UMATAS Municipales

...Continuación Evaluación Definitiva Cultivos Permanentes

Municipio	Área Nueva	Área Renov.	Área en Dillo	Área Perdida	Área Errad.	Área Pdcción	Área Total	Vol.Prod. Ton.	Rto Prom.Ton/ha	Número de Explot. Agrícolas
CAÑA PROCESADA (PANELA)										
Abejorral	1,00	2,00				213,00	216,00	958,50	4,50	25,0
Alejandro	50,00	10,00	35,00	7,00	10,00	118,00	213,00	826,00	7,00	36,0
Argelia	4,50		2,00		5,00	87,00	93,50	435,00	5,00	30,0
Cocorná	7,00			0,50		656,50	663,50	3.085,55	4,70	794,0
Concepción					20,00	96,00	96,00	288,00	3,00	110,0
El Carmen de Viboral					5,00	123,00	123,00	393,60	3,20	200,0
Granada	2,00	3,00				414,00	419,00	1.449,00	3,50	250,0
Nariño	6,00	12,00	5,00	8,00	2,00	1.077,00	1.100,00	4.523,40	4,20	1.060,0
San Carlos				100,00		450,00	450,00	990,00	2,20	130,0
San Francisco	1,00	3,00	7,00	3,00		57,00	68,00	171,00	3,00	56,0
San Luis	5,00		5,00			342,00	352,00	957,60	2,80	56,0
San Rafael						560,00	560,00	3.192,00	5,70	270,0
Sonsón						668,00	668,00	3.006,00	4,50	118,0
Total Subregión Oriente	76,50	30,00	54,00	118,50	42,00	4.861,50	5.022,00	20.275,65	4,17	3.135,0
Amagá	4,00	10,00	6,00			73,00	93,00	219,00	3,00	55,0
Andes						160,00	160,00	1.120,00	7,00	7,0
Angelópolis			2,00			68,50	70,50	411,00	6,00	12,0
Betania	0,10	0,50	2,00	0,01	0,09	7,40	10,00	56,24	7,60	3,0
Betulia						90,00	90,00	720,00	8,00	6,0
Caramanta					20,00	322,00	322,00	2.157,40	6,70	105,0
Ciudad Bolívar						40,00	40,00	360,00	9,00	4,0
Concordia						105,00	105,00	735,00	7,00	25,0
Fredonia						90,00	90,00	540,00	6,00	25,0
Hispania	2,00				6,00	16,50	18,50	42,90	2,60	5,0
Jardín						73,00	73,00	584,00	8,00	32,0
Pueblorrico						174,50	174,50	610,75	3,50	17,0
Salgar				6,00		12,00	12,00	84,00	7,00	12,0
Santa Bárbara	20,00	7,00				303,00	330,00	1.515,00	5,00	80,0
Támesis						151,20	151,20	529,20	3,50	65,0
Tarso				1,00		14,90	14,90	67,05	4,50	4,0
Titiribí					50,00	60,00	60,00	480,00	8,00	15,0
Urrao	36,00					1.064,00	1.100,00	5.320,00	5,00	
Valparaíso					33,00	67,00	67,00	335,00	5,00	11,0
Total Subregión Suroeste	62,10	17,50	10,00	7,01	109,09	2.892,00	2.981,60	15.886,54	5,49	483,0
Murindó	20,00	2,00				26,00	48,00	130,00	5,00	28,0
Vigía del Fuerte	10,00		22,00	0,50		82,50	114,50	165,00	2,00	100,0
Total Subregión Urabá	30,00	2,00	22,00	0,50	0,00	108,50	162,50	295,00	2,72	128,0

Fuente: Evaluaciones Agrícolas por CONSENSO, UMATAS Municipales

...Continuación Evaluación Definitiva Cultivos Permanentes

Municipio	Área Nueva	Área Renov.	Área en Dillo	Área Perdida	Área Errad.	Área Pdcción	Área Total	Vol.Prod. Ton.	Rto Prom.Ton/ha	Número de Explot. Agrícolas
CAÑA PROCESADA (PANELA)										
Barbosa					280,00	653,00	653,00	3.265,00	5,00	455,0
Copacabana				2,00		22,00	22,00	33,00	1,50	40,0
Girardota						598,60	598,60	2.095,10	3,50	470,0
Medellín	15,00					77,20	92,20	463,20	6,00	220,0
Total Subregión Valle de Aburrá	15,00	0,00	0,00	2,00	280,00	1.350,80	1.365,80	5.856,30	4,34	1.185,0
Total Departamento	420,40	93,50	197,56	268,74	1.160,82	35.040,88	35.747,34	163.494,88	4,67	14.299,0
CARDAMOMO										
Caramanta	22,00				10,00	22,00	44,00	33,00	1,50	1,0
Jerico			11,00			39,00	50,00	195,00	5,00	8,0
Pueblo Rico						5,00	5,00	15,00	3,00	4,0
Tarso	11,00					32,00	43,00	16,00	0,50	2,0
Valparaiso						15,50	15,50	24,80	1,60	9,0
Total Subregión Suroeste	33,00	0,00	11,00	0,00	10,00	113,50	157,50	283,80	2,50	24,0
Total Departamento	33,00	0,00	11,00	0,00	10,00	113,50	157,50	283,80	2,50	24,0
CAUCHO										
Cáceres					60,00	1.778,00	1.778,00	2.667,00	1,50	400,0
Caucasia						1.524,80	1.524,80	1.524,80	1,00	
El Bagre				10,00	16,00	195,00	195,00	136,50	0,70	50,0
Nechí		150,00				174,00	324,00	174,00	1,00	12,0
Tarazá						2.340,00	2.340,00	2.106,00	0,90	300,0
Zaragoza						1.355,00	1.355,00	813,00	0,60	190,0
Total Subregión Bajo Cauca	0,00	150,00	0,00	10,00	76,00	7.366,80	7.516,80	7.421,30	1,01	952,0
Amalfi			5,00			49,00	61,00	44,10	0,90	1,0
San Roque						15,00	15,00	15,00	1,00	1,0
Segovia						3,00	3,00	3,00	1,00	3,0
Vegachí						5,00	5,00	5,00	1,00	3,0
Total Subregión Nordeste	0,00	0,00	5,00	0,00	0,00	72,00	84,00	67,10	0,93	8,0
San Andrés de C.						2,00	2,00	2,00	1,00	1,0
Valdivia					5,00	35,00	35,00	14,00	0,40	20,0
Total Subregión Norte	0,00	0,00	0,00	0,00	5,00	37,00	37,00	16,00	0,43	21,0
Carepa						6,00	6,00			
Mutató						5,00	206,00	12,50	2,50	1,0
Necoclí						121,50	121,50	170,10	1,40	2,0
San Pedro de Urabá						103,00	103,00	103,00	1,00	20,0
Turbo						454,00	454,00	454,00	1,00	
Total Subregión Urabá	0,00	0,00	0,00	0,00	0,00	689,50	890,50	739,60	1,07	23,0

Fuente: Evaluaciones Agrícolas por CONSENSO, UMATAS Municipales

...Continuación Evaluación Definitiva Cultivos Permanentes

Municipio	Área Nueva	Área Renov.	Área en Dillo	Área Perdida	Área Errad.	Área Pdcción	Área Total	Vol.Prod. Ton.	Rto Prom.Ton/ha	Número de Explot. Agrícolas
CAUCHO										
Maceo						60,00	60,00	36,00	0,60	1,0
Puerto Berrío			143,00			16,00	159,00	25,60	1,60	8,0
Puerto Triunfo						18,00	18,00	21,60	1,20	1,0
Yondó						33,00	33,00	16,50	0,50	9,0
Total Subregión Magdalena Medio	0,00	0,00	143,00	0,00	0,00	127,00	270,00	99,70	0,79	19,0
Total Departamento	0,00	150,00	148,00	10,00	81,00	8.292,30	8.798,30	8.343,70	1,01	1.023,0
COCO										
Arboletes	227,00		126,50			88,50	442,00	177,00	2,00	140,0
Necoclí	10,00		20,00			384,50	414,50	1.345,75	3,50	458,0
San Juan de Urabá	60,00		55,00			300,00	415,00	900,00	3,00	74,0
San Pedro de Urabá	10,00					16,00	26,00	56,00	3,50	30,0
Turbo	5,00		10,00			12,20	27,20	30,50	2,50	
Total Subregión Urabá	312,00	0,00	211,50	0,00	0,00	801,20	1.324,70	2.509,25	3,13	702,0
Valdivia			1,00			8,00	9,00	40,00	5,00	320,0
Total Subregión Norte	0,00	0,00	1,00	0,00	0,00	8,00	9,00	40,00	5,00	320,0
Total Departamento	312,00	0,00	212,50	0,00	0,00	809,20	1.333,70	2.549,25	3,15	1.022,0
COL										
Medellín						14,39	14,39	82,02	5,70	50,0
Total Subregión Valle de Aburrá	0,00	0,00	0,00	0,00	0,00	14,39	14,39	82,02	5,70	50,0
Total Departamento	0,00	0,00	0,00	0,00	0,00	14,39	14,39	82,02	5,70	50,0
FIQUE										
Amalfi			51,00			1.249,00	1.300,00	1.498,80	1,20	25,0
San Roque					30,00		0,00			3,0
Yolombó						200,00	200,00			1,0
Total Subregión Nordeste	0,00	0,00	51,00	0,00	30,00	1.449,00	1.500,00	1.498,80	1,03	29,0
Don Matías	0,10			0,40	2,00	1,60	1,70	3,04	1,90	45,0
Gómez Plata						41,00	41,00	106,60	2,60	
Total Subregión Norte	0,10	0,00	0,00	0,40	2,00	42,60	42,70	109,64	2,57	45,0
Giraldo						19,00	19,00			45,0
Total Subregión Occidente	0,00	0,00	0,00	0,00	0,00	19,00	19,00	0,00	0,00	45,0

Fuente: Evaluaciones Agrícolas por CONSENSO, UMATAS Municipales

...Continuación Evaluación Definitiva Cultivos Permanentes

Municipio	Área Nueva	Área Renov.	Área en Dillo	Área Perdida	Área Errad.	Área Pdcción	Área Total	Vol.Prod. Ton.	Rto Prom.Ton/ha	Número de Explot. Agrícolas
FIQUE										
Aleandría	2,00			2,00		1,00	3,00	2,00	2,00	5,0
Concepción						10,00	10,00	10,00	1,00	6,0
Guarne					3,50		0,00			
San Carlos			60,00	25,00	25,00	30,00	90,00	45,00	1,50	7,0
San Vicente						217,00	217,00	434,00	2,00	320,0
Total Subregión Oriente	2,00	0,00	60,00	27,00	28,50	258,00	320,00	491,00	1,90	338,0
Betulia			25,00				25,00			4,0
Urrao	45,00		45,00			156,70	246,70	250,72	1,60	
Total Subregión Suroeste	45,00	0,00	70,00	0,00	0,00	156,70	271,70	250,72	1,60	4,0
Barbosa					4,50	11,50	11,50	13,80	1,20	12,0
Girardota	0,00	0,00		0,50	0,20	12,20	12,20	17,08	1,40	15,0
Total Subregión Valle de Aburrá	0,00	0,00	0,00	0,50	4,70	23,70	23,70	30,88	1,30	27,0
Total Departamento	47,10	0,00	181,00	27,90	65,20	1.949,00	2.177,10	2.381,04	1,22	488,0
FLORES CRISANTEMOS										
El Carmen de Viboral						157,00	157,00	3.925,00	25,00	78,0
Total Subregión Oriente	0,00	0,00	0,00	0,00	0,00	157,00	157,00	3.925,00	25,00	78,0
Total Departamento	0,00	0,00	0,00	0,00	0,00	157,00	157,00	3.925,00	25,00	78,0
FLORES HORTENSIAS										
Abejorral					30,00	100,00	100,00	2.500,00	25,00	25,0
El Carmen de Viboral						483,00	483,00	19.320,00	40,00	288,0
El Retiro						51,00	51,00	1.377,00	27,00	60,0
Guarne	5,00					6,00	11,00	210,00	35,00	8,0
La Unión	25,32	6,54		6,54	119,40	145,52	177,38	2.795,44	19,21	293,0
Marinilla	1,00			3,00	2,00	22,00	23,00	550,00	25,00	50,0
Rionegro	3,00	35,00			40,00	101,00	139,00	6.060,00	60,00	220,0
San Vicente						91,00	91,00	1.274,00	14,00	65,0
Sonsón					5,00	17,00	17,00	357,00	21,00	15,0
Total Subregión Oriente	34,32	41,54	0,00	9,54	196,40	1.016,52	1.092,38	34.443,44	33,88	1.024,0
Total Departamento	34,32	41,54	0,00	9,54	196,40	1.016,52	1.092,38	34.443,44	33,88	1.024,0

Fuente: Evaluaciones Agrícolas por CONSENSO, UMATAS Municipales

...Continuación Evaluación Definitiva Cultivos Permanentes

Municipio	Área Nueva	Área Renov.	Área en Dillo	Área Perdida	Área Errad.	Área Pdcción	Área Total	Vol.Prod. Ton.	Rto Prom.Ton/ha	Número de Explot. Agrícolas
FLORES Y FOLLAJES										
Envigado						3,80	3,80	30,40	8,00	
Total Subregión Valle de Aburrá	0,00	0,00	0,00	0,00	0,00	3,80	3,80	30,40	8,00	0,0
Total Departamento	0,00	0,00	0,00	0,00	0,00	3,80	3,80	30,40	8,00	0,0
FRESA										
Belmira	5,00					20,00	25,00	60,00	3,00	
Entrerrios				1,00	1,00	2,00	2,00	40,00	20,00	1,0
San Pedro de los M.	0,30				2,00	1,70	2,00	22,10	13,00	6,0
Santa Rosa de Osos	0,50					20,50	21,00	184,50	9,00	31,0
Total Subregión Norte	5,80	0,00	0,00	1,00	3,00	44,20	50,00	306,60	6,94	38,0
El Carmen de Viboral	25,00					135,00	160,00	5.400,00	40,00	60,0
El Retiro						6,00	6,00	276,00	46,00	
Granada					2,00		0,00			
Guarne	1,00			2,00		10,00	11,00	380,00	38,00	22,0
La Unión	86,00	15,00	5,00	10,00	5,00	190,00	296,00	5.700,00	30,00	229,0
Rionegro	1,00	13,00			6,20	4,00	18,00	140,00	35,00	38,0
San Vicente	13,00			5,00	13,00	12,00	25,00	540,00	45,00	35,0
Total Subregión Oriente	126,00	28,00	5,00	17,00	26,20	357,00	516,00	12.436,00	34,83	384,0
Envigado						4,76	4,76	190,40	40,00	36,0
Medellín	5,00					29,00	34,00	203,00	7,00	40,0
Total Subregión Valle de Aburrá	5,00	0,00	0,00	0,00	0,00	33,76	38,76	393,40	11,65	76,0
Urrao						1,00	1,00	30,00	30,00	
Total Subregión Suroeste	0,00	0,00	0,00	0,00	0,00	1,00	1,00	30,00	30,00	0,0
Total Departamento	136,80	28,00	5,00	18,00	29,20	435,96	605,76	13.166,00	30,20	498,00
GRANADILLA										
Don Matías				0,20		0,80	0,80	7,84	9,80	2,0
San Pedro de los M.					4,00		0,00			
Santa Rosa de Osos						6,00	6,00	48,00	8,00	7,0
Total Subregión Norte	0,00	0,00	0,00	0,20	4,00	6,80	6,80	55,84	8,21	9,0
Abriaquí	1,00					6,00	7,00	27,00	4,50	7,0
Caicedo				0,40	2,00	1,00	1,00	12,00	12,00	3,0
Giraldo					1,00	2,50	2,50	15,00	6,00	20,0
Liborina				3,00	1,00	1,00	1,00	4,00	4,00	1,0
Total Subregión Occidente	1,00	0,00	0,00	3,40	4,00	10,50	11,50	58,00	5,52	31,0

Fuente: Evaluaciones Agrícolas por CONSENSO, UMATAS Municipales

...Continuación Evaluación Definitiva Cultivos Permanentes

Municipio	Área Nueva	Área Renov.	Área en Dllo	Área Perdida	Área Errad.	Área Pdcción	Área Total	Vol.Prod. Ton.	Rto Prom.Ton/ha	Número de Explot. Agrícolas
GRANADILLA										
El Carmen de Viboral						9,00	9,00	90,00	10,00	3,0
El Santuario	1,00				1,00	22,00	23,00	330,00	15,00	14,0
Granada	11,50	4,50		2,00		6,00	22,00	48,00	8,00	32,0
La Unión	15,00	12,00		7,00	12,00	28,00	55,00	700,00	25,00	14,0
Sonsón						126,00	126,00	3.780,00	30,00	35,0
Total Subregión Oriente	27,50	16,50	0,00	9,00	13,00	191,00	235,00	4.948,00	25,91	98,0
Betulia	5,00					8,00	13,00	96,00	12,00	
Caramanta	2,00					5,00	7,00	75,00	15,00	1,0
Urao	11,00				7,00	61,00	72,00	1.830,00	30,00	
Total Subregión Suroeste	18,00	0,00	0,00	0,00	7,00	74,00	92,00	2.001,00	27,04	1,0
Total Departamento	46,50	16,50	0,00	12,60	28,00	282,30	345,30	7.062,84	25,02	139,0
GUANABANA										
Caracolí						27,00	27,00	81,00	3,00	60,0
Maceo	50,00					178,00	228,00	890,00	5,00	10,0
Puerto Berrío						56,00	56,00	336,00	6,00	3,0
Total Subregión Magdalena Medio	50,00	0,00	0,00	0,00	0,00	261,00	311,00	1.307,00	5,01	73,0
Cisneros						12,00	12,00	24,00	2,00	30,0
Vegachí				1,00		8,00	8,00	16,00	2,00	22,0
Yalí					2,00	3,00	3,00	18,00	6,00	6,0
Total Subregión Nordeste	0,00	0,00	0,00	1,00	2,00	23,00	23,00	58,00	2,52	58,0
Valdivia					4,00	11,00	11,00	88,00	8,00	175,0
Total Subregión Norte	0,00	0,00	0,00	0,00	4,00	11,00	11,00	88,00	8,00	175,0
Anzá		10,00	5,00	15,00	10,00	31,50	46,50	472,50	15,00	2,0
Dabeiba	4,00	3,00			1,00	1,00	7,00		50,00	3,0
Uramita						5,00	5,00	120,00	24,00	2,0
Total Subregión Occidente	4,00	13,00	5,00	15,00	11,00	37,50	58,50	592,50	15,80	7,0
San Rafael				2,00		8,00	8,00			
Sonsón					10,00	60,00	60,00	360,00	6,00	50,0
Total Subregión Oriente	0,00	0,00	0,00	2,00	10,00	68,00	68,00	360,00	5,29	50,0
Santa Bárbara						30,00	30,00	90,00	3,00	50,0
Urao	0,75					4,75	4,75	30,40	6,40	
Valparaíso	1,00		1,00			18,50	20,50	296,00	16,00	12,0
Total Subregión Suroeste	1,75	0,00	1,00	0,00	0,00	53,25	55,25	416,40	7,82	62,0
San Pedro de Urabá						3,00	3,00	12,00	4,00	
Total Subregión Urabá	0,00	0,00	0,00	0,00	0,00	3,00	3,00	12,00	4,00	0,0
Total Departamento	55,75	13,00	6,00	18,00	27,00	456,75	529,75	2.833,90	6,20	425,0

Fuente: Evaluaciones Agrícolas por CONSENSO, UMATAS Municipales

...Continuación Evaluación Definitiva Cultivos Permanentes

Municipio	Área Nueva	Área Renov.	Área en Dillo	Área Perdida	Área Errad.	Área Pdcción	Área Total	Vol.Prod. Ton.	Rto Prom.Ton/ha	Número de Explot. Agrícolas
GUAYABA										
Cocorná	1,00			2,00	5,00	104,80	105,80	524,00	5,00	1.041,0
El Santuario			2,00			1,00	3,00	10,00	10,00	2,0
Total Subregión Oriente	1,00	0,00	2,00	2,00	5,00	105,80	108,80	534,00	5,05	1.043,0
Urrao						4,00	4,00	32,00	8,00	
Total Subregión Suroeste	0,00	0,00	0,00	0,00	0,00	4,00	4,00	32,00	8,00	0,0
San Pedro de los M.						0,50	0,50	2,00	4,00	1,0
Total Subregión Norte	0,00	0,00	0,00	0,00	0,00	0,50	0,50	2,00	4,00	1,0
Total Departamento	1,00	0,00	2,00	2,00	5,00	110,30	113,30	568,00	5,15	1.044,0
GUAYABA MANZANA										
Medellín			0,00	1,00	0,50	1,00	1,00	4,00	4,00	18,0
Total Subregión Valle de Aburrá	0,00	0,00	0,00	1,00	0,50	1,00	1,00	4,00	4,00	18,0
El Carmen de Viboral						1,50	1,50	22,50	15,00	3,0
Total Subregión Oriente	0,00	0,00	0,00	0,00	0,00	1,50	1,50	22,50	15,00	3,0
Total Departamento	0,00	0,00	0,00	1,00	0,50	2,50	2,50	26,50	10,60	21,0
GULUPA										
Carolina del Príncipe	2,00					29,00	31,00	522,00	18,00	4,0
Entrerrios	3,00					6,00	9,00	120,00	20,00	6,0
Santa Rosa de Osos	14,00					5,00	19,00	90,00	18,00	
Yarumal	6,00					6,00	12,00	108,00	18,00	13,0
Total Subregión Norte	25,00	0,00	0,00	0,00	0,00	46,00	71,00	840,00	18,26	23,0
Abriaquí	6,00			1,00		6,00	12,00	120,00	20,00	3,0
Caicedo					0,30	0,30	0,30	3,60	12,00	1,0
Liborina				2,00	3,00	2,00	2,00	12,00	6,00	2,0
Total Subregión Occidente	6,00	0,00	0,00	3,00	3,30	8,30	14,30	135,60	16,34	6,0
Cocorná	1,00		1,00	1,00		1,00	3,00	20,00	20,00	3,0
El Carmen de Viboral						21,00	21,00	294,00	14,00	10,0
El Peñol	3,00			1,00		320,00	323,00	8.000,00	25,00	260,0
Granada	2,00	2,00		5,00	13,90	0,00	4,00	0,00	6,00	32,0
Guarne	2,00			3,00		4,00	6,00	72,00	18,00	18,0
Guatape	0,20				14,50	1,50	1,70	18,75	12,50	4,0
Rionegro	1,00					2,00	3,00	40,00	20,00	4,0
San Vicente					10,00	18,00	18,00	252,00	14,00	24,0
Sonsón	10,00					91,00	101,00	1.820,00	20,00	80,0
Total Subregión Oriente	19,20	2,00	1,00	10,00	38,40	458,50	480,70	10.516,75	22,94	435,0

Fuente: Evaluaciones Agrícolas por CONSENSO, UMATAS Municipales

...Continuación Evaluación Definitiva Cultivos Permanentes

Municipio	Área Nueva	Área Renov.	Área en Dillo	Área Perdida	Área Errad.	Área Pdcción	Área Total	Vol.Prod. Ton.	Rto Prom.Ton/ha	Número de Explot. Agrícolas
GULUPA										
Amagá						2,00	2,00	7,20	3,60	2,0
Jardín	2,00					14,00	16,00	490,00	35,00	20,0
Jericó					60,00	25,00	25,00	375,00	15,00	5,0
Urrao						153,00	153,00	4.590,00	30,00	
Total Subregión Suroeste	2,00	0,00	0,00	0,00	60,00	194,00	196,00	5.462,20	28,16	27,0
Total Departamento	52,20	2,00	1,00	13,00	101,70	706,80	762,00	16.954,55	23,99	491,0
HIGO										
Sonsón						88,00	88,00	2.376,00	27,00	242,0
Total Subregión Oriente	0,00	0,00	0,00	0,00	0,00	88,00	88,00	2.376,00	27,00	242,0
Total Departamento	0,00	0,00	0,00	0,00	0,00	88,00	88,00	2.376,00	27,00	242,0
LIMON MANDARINO										
Betania	0,10					4,00	4,10	56,00	14,00	1,0
Santa Bárbara						17,00	17,00	340,00	20,00	
Total Subregión Suroeste	0,10	0,00	0,00	0,00	0,00	21,00	21,10	396,00	18,86	1,0
Cocorná	2,00	2,00		5,00		41,00	45,00	869,20	21,20	265,0
El Carmen de Viboral						60,00	60,00	1.080,00	18,00	70,0
San Francisco	11,00	9,00	15,00	2,00		12,40	47,40	86,80	7,00	162,0
Total Subregión Oriente	13,00	11,00	15,00	7,00	0,00	113,40	152,40	2.036,00	17,95	497,0
Santa Rosa de Osos	1,00					4,00	5,00	20,80	5,20	12,0
Valdivia						30,00	30,00	330,00	11,00	220,0
Total Subregión Norte	1,00	0,00	0,00	0,00	0,00	34,00	35,00	350,80	10,32	232,00
Uramita	20,00					21,00	41,00	168,00	8,00	5,0
Total Subregión Occidente	20,00	0,00	0,00	0,00	0,00	21,00	41,00	168,00	8,00	5,0
Total Departamento	34,10	11,00	15,00	7,00	0,00	189,40	249,50	2.950,80	15,58	735,0
LIMON PAJARITO										
Frontino			0,09			2,11	2,20	2,66	1,26	
Liborina			5,00			8,00	13,00	32,00	4,00	3,0
Sabanalarga						2,00	2,00	6,00	3,00	
Total Subregión Occidente	0,00	0,00	5,09	0,00	0,00	12,11	17,20	40,66	3,36	3,0

Fuente: Evaluaciones Agrícolas por CONSENSO, UMATAS Municipales

...Continuación Evaluación Definitiva Cultivos Permanentes

Municipio	Área Nueva	Área Renov.	Área en Dllo	Área Perdida	Área Errad.	Área Pdcción	Área Total	Vol.Prod. Ton.	Rto Prom.Ton/ha	Número de Explot. Agrícolas
LIMON PAJARITO										
Murindó	2,00					2,00	4,00	12,00	6,00	20,0
Mutatá			12,00			37,50	49,50	318,75	8,50	175,0
Turbo			3,00			10,00	13,00	16,00	1,60	
Vigia del Fuerte	2,00		18,00	0,50		11,50	31,50	57,50	5,00	30,0
Total Subregión Urabá	4,00	0,00	33,00	0,50	0,00	61,00	98,00	404,25	6,63	225,0
Puerto Berrio						50,00	50,00	300,00	6,00	80,0
Puerto Triunfo					2,00	77,00	77,00	154,77	2,01	80,0
Total Subregión Magdalena Medio	0,00	0,00	0,00	0,00	2,00	127,00	127,00	454,77	3,58	160,0
Santa Bárbara				5,00		6,40	6,40	128,00	20,00	
Total Subregión Suroeste	0,00	0,00	0,00	5,00	0,00	6,40	6,40	128,00	20,00	0,0
Total Departamento	4,00	0,00	38,09	5,50	2,00	206,51	248,60	1.027,68	4,98	388,0
LIMA ACIDA TAHITÍ										
Abejorral			30,00			34,00	64,00	673,20	19,80	1,0
Cocorná	30,00					19,30	49,30	193,00	10,00	66,0
El Carmen de Viboral			2,00			6,00	8,00	144,00	24,00	10,0
Granada	1,00		3,00				4,00			
Nariño	60,00		50,00				110,00			10,0
San Carlos	4,00		5,00			16,00	25,00	64,00	4,00	25,0
San Rafael	11,80					17,00	28,80	68,00	4,00	14,0
Sonsón	40,00		80,00				80,00			
Total Subregión Oriente	146,80	0,00	170,00	0,00	0,00	92,30	369,10	1.142,20	12,37	126,0
Caucasia						14,00	14,00	210,00	15,00	
Total Subregión Bajo Cauca	0,00	0,00	0,00	0,00	0,00	14,00	14,00	210,00	15,00	0,0
Maceo	5,00					20,00	25,00	400,00	20,00	5,0
Puerto Triunfo	1,00		1,00			9,50	11,50	190,00	20,00	5,0
Total Subregión Magdalena Medio	6,00	0,00	1,00	0,00	0,00	29,50	36,50	590,00	20,00	10,0
Amalfí	6,00						6,00			
Vegachí			5,00			8,00	13,00	8,00	1,00	5,0
Yalí	10,00		20,00			30,00	60,00	90,00	3,00	27,0
Yolombó						150,00	150,00	2.250,00	15,00	25,0
Total Subregión Nordeste	16,00	0,00	25,00	0,00	0,00	188,00	229,00	2.348,00	12,49	57,0

Fuente: Evaluaciones Agrícolas por CONSENSO, UMATAS Municipales

...Continuación Evaluación Definitiva Cultivos Permanentes

Municipio	Área Nueva	Área Renov.	Área en Dllo	Área Perdida	Área Errad.	Área Pdcción	Área Total	Vol.Prod. Ton.	Rto Prom.Ton/ha	Número de Explot. Agrícolas
LIMA ACIDA TAHITÍ										
Briceño	11,00		12,00			3,00	26,00	6,00	2,00	25,0
Ituango	1,00		3,00			13,00	17,00	78,00	6,00	22,0
San Andrés de C.	2,00		1,00			20,00	23,00	160,00	8,00	21,0
Toledo			7,00	1,00			7,00			14,0
Total Subregión Norte	14,00	0,00	23,00	1,00	0,00	36,00	73,00	244,00	6,78	82,0
Anzá	2,00	1,00	15,00	3,00	4,00	4,00	22,00	10,00	2,50	5,0
Armenia	3,00					14,00	17,00	112,00	8,00	5,0
Caicedo				5,00	5,00	4,00	4,00	44,00	11,00	14,0
Cañasgordas	1,00			2,00		47,00	48,00	470,00	10,00	63,0
Dabeiba	20,00		26,00		12,00	92,70	138,70	648,90	7,00	40,0
Ebéjico						2,00	2,00	24,00	12,00	2,0
Frontino	1,28		2,95			61,25	65,48	705,60	11,52	
Giraldo				1,00		5,00	5,00	50,00	10,00	10,0
Heliconia			1,00			3,80	4,80	38,00	10,00	35,0
Liborina	5,00		12,00			25,50	42,50	114,75	4,50	32,0
Olaya	24,00	1,50	23,50	0,50		15,00	64,00	270,00	18,00	9,0
Sabanalarga			3,00				3,00			
Santafé de Antioquia	2,00					4,00	6,00	32,00	8,00	9,0
Sopetrán						6,50	6,50	65,00	10,00	10,0
Uramita	150,00		21,00			349,00	520,00	5.235,00	15,00	150,0
Total Subregión Occidente	208,28	2,50	104,45	11,50	21,00	633,75	948,98	7.819,25	12,34	384,0
Betania	3,00	0,10	6,82		0,10	14,98	24,90	194,74	13,00	24,0
Betulia	5,00		20,00			15,00	40,00	90,00	6,00	60,0
Ciudad Bolívar			10,00			171,00	181,00	1.197,00	7,00	7,0
Concordia			14,00			5,00	19,00	65,00	13,00	1,0
Fredonia	17,00		50,00			35,00	102,00	700,00	20,00	20,0
Hispania	15,00		5,00			57,18	77,18	1.315,14	23,00	27,0
La Pintada	1,00		1,00				2,00			
Pueblorrico			10,00			7,70	17,70	115,50	15,00	2,0
Salgar	1,00		38,00			80,00	119,00	1.360,00	17,00	17,0
Santa Bárbara	20,00		44,00			142,84	206,84	2.856,80	20,00	30,0
Támesis						74,00	74,00	503,20	6,80	18,0
Tarso			35,10			80,20	115,30	1.764,40	22,00	
Titiribí			25,00			23,00	48,00	414,00	18,00	7,0
Urrao	2,00		2,00			7,00	9,00	84,00	12,00	
Valparaíso	2,00					82,00	84,00	1.476,00	18,00	14,0
Venecia	22,00		67,00			308,00	397,00	7.084,00	23,00	40,0
Total Subregión Suroeste	88,00	0,10	327,92	0,00	0,10	1.102,90	1.516,92	19.219,78	17,43	267,0
Carepa			21,00				21,00			
Chigorodó	1,00		80,00		3,00	100,50	181,50	804,00	8,00	22,0
Mutatá	4,00				4,00	16,00	20,00	288,00	18,00	4,0
Necoclí						23,00	23,00	414,00	18,00	11,0
Turbo			140,00			127,00	267,00	1.143,00	9,00	
Total Subregión Urabá	5,00	0,00	241,00	0,00	7,00	266,50	512,50	2.649,00	9,94	37,0

Fuente: Evaluaciones Agrícolas por CONSENSO, UMATAS Municipales

...Continuación Evaluación Definitiva Cultivos Permanentes

Municipio	Área Nueva	Área Renov.	Área en Dillo	Área Perdida	Área Errad.	Área Pdcción	Área Total	Vol.Prod. Ton.	Rto Prom.Ton/ha	Número de Explot. Agrícolas
LIMA ACIDA TAHITÍ										
La Estrella						1,01	1,01	18,18	18,00	
Medellín	4,32					4,50	8,80	36,00	8,00	40,0
Total Subregión Valle de Aburrá	4,32	0,00	0,00	0,00	0,00	5,51	9,81	54,18	9,83	40,0
Total Departamento	488,40	2,60	892,37	12,50	28,10	2.368,46	3.709,81	34.276,41	14,47	1.003,0
LULO										
Amalfi					5,00		0,00			
Santo Domingo					45,00		0,00			
Total Subregión Nordeste	0,00	0,00	0,00	0,00	50,00	0,00	0,00	0,00	0,00	0,0
Carolina del Príncipe	2,00					4,00	6,00	36,00	9,00	2,0
Don Matías						1,00	1,00	10,00	10,00	5,0
Guadalupe				1,00		1,00	1,00	13,00	13,00	8,0
San Andrés de C.				3,00		1,00	1,00	10,00	10,00	2,0
San Pedro de los M.					0,50	0,50	0,50	7,00	14,00	2,0
Santa Rosa de Osos	6,10		2,00		5,00	4,50	10,60	72,00	16,00	32,0
Toledo					1,00		0,00			2,0
Yarumal					3,70		0,00			
Total Subregión Norte	8,10	0,00	0,00	6,00	10,20	12,00	20,10	148,00	12,33	53,0
Abriaquí	8,00			1,50		21,50	29,50	43,00	2,00	25,0
Anza		1,00		1,00	1,00	1,00	2,00	14,00	14,00	2,0
Buriticá						0,50	0,50	3,00	5,00	
Caicedo			2,00	3,10		16,20	16,20	243,00	15,00	20,0
Dabeiba						34,50	34,50			
Frontino				27,76	27,76	13,88	13,88	164,06	11,82	
Giraldo					2,00		0,00			
Liborina	3,00			2,00	1,00	3,50	6,50	15,75	4,50	15,0
Sabanalarga					5,00		0,00			
Santafe de Antioquia						6,00	6,00	48,00	8,00	4,0
Total Subregión Occidente	11,00	1,00	0,00	34,26	39,86	97,08	109,08	530,81	5,47	66,0
Concepción	7,00					18,00	25,00	360,00	20,00	20,0
El Peñol				3,00	2,00	81,00	81,00	1.458,00	18,00	52,0
El Retiro						6,00	6,00	174,00	29,00	20,0
El Santuario	2,00			1,00	0,50	8,50	10,50	59,50	7,00	5,0
Granada	1,00			0,50		3,50	4,50	35,00	10,00	6,0
Rionegro	2,00			0,50		2,00	4,00	20,00	10,00	5,0
Sonsón						22,00	22,00	396,00	18,00	38,0
Total Subregión Oriente	12,00	0,00	0,00	5,00	2,50	141,00	153,00	2.502,50	17,75	146,0

Fuente: Evaluaciones Agrícolas por CONSENSO, UMATAS Municipales

...Continuación Evaluación Definitiva Cultivos Permanentes

Municipio	Área Nueva	Área Renov.	Área en Dillo	Área Perdida	Área Errad.	Área Pdcción	Área Total	Vol.Prod. Ton.	Rto Prom.Ton/ha	Número de Explot. Agrícolas
LULO										
Concordia					5,00	13,00	13,00	130,00	10,00	10,0
Jardín	5,00					25,00	30,00	750,00	30,00	32,0
Jericó					2,00		0,00			
Pueblo Rico						3,00	3,00	27,00	9,00	3,0
Támesis					2,00	0,10	0,10	0,80	8,00	3,0
Urrao	290,00			25,00	20,00	365,00	655,00	10.950,00	30,00	
Total Subregión Suroeste	295,00	0,00	0,00	25,00	29,00	406,10	701,10	11.857,80	29,20	48,0
Sabaneta			2,50			2,50	5,00	17,50	7,00	
Total Subregión Valle de Aburrá	0,00	0,00	2,50	0,00	0,00	2,50	5,00	17,50	7,00	0,0
Total Departamento	326,10	1,00	2,50	70,26	131,56	658,68	988,28	15.056,61	22,86	313,0
MAMONCILLO										
Santafe de Antioquia						1,40	1,40	4,90	3,50	4,0
Sopetrán					2,00	28,00	28,00	134,40	4,80	87,0
Total Subregión Occidente	0,00	0,00	0,00	0,00	2,00	29,40	29,40	139,30	4,74	91,0
Total Departamento	0,00	0,00	0,00	0,00	2,00	29,40	29,40	139,30	4,74	91,0
MANDARINA COMÚN										
Betania			0,10			0,90	1,00	0,99	1,10	13,0
Total Subregión Suroeste	0,00	0,00	0,10	0,00	0,00	0,90	1,00	0,99	1,10	13,0
Total Departamento	0,00	0,00	0,10	0,00	0,00	0,90	1,00	0,99	1,10	13,0
MANDARINA CLEMENTINA										
Támesis						57,00	57,00	598,50	10,50	1,0
Valparaíso						2,00	2,00	26,00	13,00	1,0
Total Subregión Suroeste	0,00	0,00	0,00	0,00	0,00	59,00	59,00	624,50	10,58	2,0
Total Departamento	0,00	0,00	0,00	0,00	0,00	59,00	59,00	624,50	10,58	2,0
MANDARINA ONECO										
Santo Domingo	20,00		9,00			77,00	106,00	2.310,00	30,00	
Yolombó						16,00	16,00	240,00	15,00	5,0
Total Subregión Nordeste	20,00	0,00	9,00	0,00	0,00	93,00	122,00	2.550,00	27,42	5,0

Fuente: Evaluaciones Agrícolas por CONSENSO, UMATAS Municipales

...Continuación Evaluación Definitiva Cultivos Permanentes

Municipio	Área Nueva	Área Renov.	Área en Dillo	Área Perdida	Área Errad.	Área Pdcción	Área Total	Vol.Prod. Ton.	Rto Prom.Ton/ha	Número de Explot. Agrícolas
MANDARINA ONECO										
Armenia						2,00	2,00	16,00	8,00	1,0
Heliconia						1,30	1,30	13,00	10,00	3,0
Liborina			0,50			2,00	2,50	12,00	6,00	3,0
Uramita						8,00	8,00	64,00	8,00	2,0
Total Subregión Occidente	0,00	0,00	0,50	0,00	0,00	13,30	13,80	105,00	7,89	9,0
Cocorná	3,00	1,00	2,00	2,00		13,00	19,00	156,00	12,00	126,0
El Santuario			1,00			1,00	2,00	10,00	10,00	
Total Subregión Oriente	3,00	1,00	3,00	2,00	0,00	14,00	21,00	166,00	11,86	126,0
Angelópolis						18,60	18,60	83,70	4,50	9,0
Betulia						43,00	43,00	860,00	20,00	2,0
Concordia						17,00	17,00	221,00	13,00	6,0
Fredonia	20,00		20,00			97,00	137,00	1.940,00	20,00	20,0
Hispania						9,00	9,00	76,50	8,50	2,0
Salgar						8,50	8,50	255,00	30,00	2,0
Santa Bárbara	10,00					76,37	86,37	2.672,95	35,00	
Támesis						109,40	109,40	2.188,00	20,00	22,0
Tarso						35,50	35,50	852,00	24,00	4,0
Titiribí			1,10			22,50	23,60	450,00	20,00	3,0
Valparaíso					0,50	221,00	221,00	7.735,00	35,00	32,0
Venecia					15,00	179,00	179,00	3.222,00	18,00	43,0
Total Subregión Suroeste	30,00	0,00	21,10	0,00	15,50	836,87	887,97	20.556,15	24,56	145,0
La Estrella						1,00	1,00	18,00	18,00	
Medellín						14,50	14,50	87,00	6,00	30,0
Total Subregión Valle de Aburrá	0,00	0,00	0,00	0,00	0,00	15,50	15,50	105,00	6,77	30,0
Total Departamento	53,00	1,00	33,60	2,00	15,50	972,67	1.060,27	23.482,15	24,14	315,0
MANGO HILACHA O COMUN										
Abejorral						20,00	20,00	120,00	6,00	25,0
Total Subregión Oriente	0,00	0,00	0,00	0,00	0,00	20,00	20,00	120,00	6,00	25,0
Santa Bárbara				20,00	50,00	900,00	900,00	8.100,00	9,00	600,0
Total Subregión Suroeste	0,00	0,00	0,00	20,00	50,00	900,00	900,00	8.100,00	9,00	600,0
Sopetrán					8,00	152,00	152,00	729,60	4,80	72,0
Total Subregión Occidente	0,00	0,00	0,00	0,00	8,00	152,00	152,00	729,60	4,80	72,0
Turbo					20,00	199,00	199,00	159,20	0,80	710,0
Total Subregión Urabá	0,00	0,00	0,00	0,00	20,00	199,00	199,00	159,20	0,80	710,0
Total Departamento	0,00	0,00	0,00	20,00	78,00	1.271,00	1.271,00	9.108,80	7,17	1.407,0

Fuente: Evaluaciones Agrícolas por CONSENSO, UMATAS Municipales

...Continuación Evaluación Definitiva Cultivos Permanentes

Municipio	Área Nueva	Área Renov.	Área en Dllo	Área Perdida	Área Errad.	Área Pdcción	Área Total	Vol.Prod. Ton.	Rto Prom.Ton/ha	Número de Explot. Agrícolas
MANGO INJERTO										
Anzá	10,00	15,00	370,00	8,00	5,00	496,30	891,30	7.692,65	15,50	6,0
Caicedo	6,00	0,00	18,40	0,00	0,00	11,50	35,90	69,00	6,00	29,0
Olaya			2,00			18,50	20,50	277,50	15,00	11,0
Santafé de Antioquia						3,00	3,00	15,00	5,00	2,0
Sopetrán	8,00					62,00	70,00	434,00	7,00	81,0
Uramita						5,00	5,00	40,00	8,00	2,0
Total Subregión Occidente	24,00	15,00	390,40	8,00	5,00	596,30	1.025,70	8.528,15	14,30	131,0
Medellín						7,00	7,00	42,00	6,00	38,0
Total Subregión Valle de Aburrá	0,00	0,00	0,00	0,00	0,00	7,00	7,00	42,00	6,00	38,0
Betulia						610,00	610,00	6.100,00	10,00	5,0
Titiribí			1,60			1,00	2,60	22,00	22,00	1,0
Total Subregión Suroeste	0,00	0,00	1,60	0,00	0,00	611,00	612,60	6.122,00	10,02	6,0
Total Departamento	24,00	15,00	392,00	8,00	5,00	1.214,30	1.645,30	14.692,15	12,10	175,0
MARACUYA										
Yolombó					4,00		0,00			
Total Subregión Nordeste	0,00	0,00	0,00	0,00	4,00	0,00	0,00	0,00	0,00	0,0
Briceño					3,00	2,00	2,00	12,00	6,00	4,0
Ituango					35,00	6,00	6,00	72,00	12,00	10,0
Yarumal					3,50		0,00			
Total Subregión Norte	0,00	0,00	0,00	0,00	41,50	8,00	8,00	84,00	10,50	14,0
Anzá		1,00		1,00	1,00		1,00			3,0
Armenia				1,00	1,00	2,00	2,00	8,00	4,00	3,0
Caicedo				2,00	1,50	3,20	3,20	48,00	15,00	2,0
Dabeiba	15,00			150,00	50,00	14,30	13,00	257,40	18,00	20,0
Ebéjico						35,00	35,00	210,00	6,00	21,0
Frontino				16,17	16,17	9,66	9,66	79,12	8,19	
Heliconia				1,00	1,00	2,30	2,30	23,00	10,00	4,0
Liborina	1,00			1,00	2,00	2,00	2,00	12,00	6,00	5,0
Santafé de Antioquia	1,00					4,00	5,00	20,00	5,00	1,0
Sopetrán					10,00	18,00	18,00	216,00	12,00	36,0
Uramita	25,00	30,00		70,00		56,50	56,50	847,50	15,00	15,0
Total Subregión Occidente	42,00	31,00	0,00	242,17	82,67	146,96	147,66	1.721,02	11,71	110,0
Granada	3,00						3,00			
Nariño	188,00					2,00	190,00	18,00	9,00	12,0
Sonsón						2,00	2,00	24,00	12,00	2,0
Total Subregión Oriente	191,00	0,00	0,00	0,00	0,00	4,00	195,00	42,00	10,50	14,0

Fuente: Evaluaciones Agrícolas por CONSENSO, UMATAS Municipales

...Continuación Evaluación Definitiva Cultivos Permanentes

Municipio	Área Nueva	Área Renov.	Área en Dillo	Área Perdida	Área Errad.	Área Pdcción	Área Total	Vol.Prod. Ton.	Rto Prom.Ton/ha	Número de Explot. Agrícolas
MARACUYA										
Betania						20,00	20,00	156,00	7,80	9,0
Concordia					5,00	5,00	5,00	45,00	9,00	3,0
Hispania						2,00	2,00	34,00	17,00	1,0
Valparaiso						0,50	0,50	10,00	20,00	1,0
Total Subregión Suroeste	0,00	0,00	0,00	0,00	5,00	27,50	27,50	245,00	8,91	14,0
Apartadó	13,00					18,00	31,00	252,00	14,00	8,0
Arboletes	206,00					180,00	386,00	1.440,00	8,00	166,0
Carepa	5,00	20,00				115,00	140,00	2.012,50	17,50	
Chigorodó	100,00	360,00				840,00	1.300,00	17.220,00	20,50	448,0
Mutatá	15,00					80,00	95,00	1.200,00	15,00	6,0
Necoclí	56,50		32,00	4,00		915,00	1.003,50	21.960,00	24,00	1.088,0
San Juan de Urabá	10,00					50,00	60,00	300,00	6,00	30,0
San Pedro de Urabá	50,00					45,00	95,00	675,00	15,00	45,0
Turbo	10,00		100,00			142,00	252,00	1.704,00	12,00	150,0
Total Subregión Urabá	465,50	380,00	132,00	4,00	0,00	2.385,00	3.362,50	46.763,50	19,61	1.941,0
Total Departamento	698,50	411,00	132,00	246,17	133,17	2.571,46	3.740,66	48.855,52	19,00	2.093,0
MORA										
Belmira	2,00					3,50	5,50	35,00	10,00	7,0
Don Matías	3,00			1,00		0,50	3,50	3,60	7,20	15,0
Entrerrios	1,00	1,00		2,00	1,00	1,00	3,00	10,00	10,00	5,0
San Jose de la M.	1,00					2,00	3,00	11,00	5,50	1,0
San Pedro de los M.	3,00				3,00	34,00	37,00	326,40	9,60	55,0
Santa Rosa de Osos	5,23			1,27	1,20	16,03	21,26	136,74	8,53	38,0
Toledo				1,00		3,00	3,00	24,00	8,00	6,0
Yarumal					2,00	15,50	15,50	193,75	12,50	14,0
Total Subregión Norte	15,23	1,00	0,00	5,27	7,20	75,53	91,76	740,49	9,80	141,0
Giraldo						0,50	0,50	1,50	3,00	3,0
San Jerónimo						18,00	18,00	216,00	12,00	25,0
Total Subregión Occidente	0,00	0,00	0,00	0,00	0,00	18,50	18,50	217,50	11,76	28,0
Urrao						16,00	16,00	144,00	9,00	
Total Subregión Suroeste	0,00	0,00	0,00	0,00	0,00	16,00	16,00	144,00	9,00	0,0
Barbosa				3,00		42,00	42,00	252,00	6,00	40,0
Envigado						15,17	15,17	227,55	15,00	60,0
Girardota	4,00	1,00	0,00	1,50	1,00	11,70	16,70	76,40	6,50	39,0
Medellín	5,00					126,00	131,00	882,00	7,00	285,0
Total Subregión Valle de Aburrá	9,00	1,00	0,00	4,50	1,00	194,87	204,87	1.437,95	7,38	424,0

Fuente: Evaluaciones Agrícolas por CONSENSO, UMATAS Municipales

...Continuación Evaluación Definitiva Cultivos Permanentes

Municipio	Área Nueva	Área Renov.	Área en Dillo	Área Perdida	Área Errad.	Área Pdcción	Área Total	Vol.Prod. Ton.	Rto Prom.Ton/ha	Número de Explot. Agrícolas
MORA										
Abejorral	1,00					6,00	7,00	48,00	8,00	8,0
El Peñol				2,00	0,50	215,00	215,00	3.225,00	15,00	198,0
El Retiro	7,60			1,00		17,50	25,10	175,00	10,00	75,0
El Santuario	1,00			1,00	1,00	26,00	27,00	390,00	15,00	20,0
Granada	5,00	11,00		2,00	123,00	4,00	20,00	24,00	6,00	200,0
Guarne	3,00	2,00		8,00		9,00	14,00	126,00	14,00	48,0
La Ceja	15,00					79,00	94,00	758,40	9,60	75,0
La Unión	15,00	4,00	1,00	1,00	4,00	12,00	32,00	62,40	5,20	55,0
Marinilla	5,00					40,00	45,00	320,00	8,00	50,0
Rionegro	1,00	2,00		1,00		6,00	9,00	66,00	11,00	20,0
San Vicente				15,00	25,00	61,00	61,00	732,00	12,00	120,0
Total Subregión Oriente	53,60	19,00	1,00	31,00	153,50	475,50	549,10	5.926,80	12,46	869,0
Total Departamento	77,83	21,00	1,00	40,77	161,70	780,40	880,23	8.466,74	10,85	1.462,0
MORINGA										
Santafe de Antioquia						13,30	13,30	66,50	5,00	1,0
Total Subregión Occidente	0,00	0,00	0,00	0,00	0,00	13,30	13,30	66,50	5,00	1,0
Total Departamento	0,00	0,00	0,00	0,00	0,00	13,30	13,30	66,50	5,00	1,0
MURRAPO										
Apartadó						7,50	7,50	127,50	17,00	5,0
Total Subregión Urabá	0,00	0,00	0,00	0,00	0,00	7,50	7,50	127,50	17,00	5,0
Cañasgordas	4,00			50,00		469,50	473,50	3.286,50	7,00	87,0
Uramita	10,00			36,00		125,00	135,00	500,00	4,00	135,0
Total Subregión Occidente	14,00	0,00	0,00	86,00	0,00	594,50	608,50	3.786,50	6,37	222,0
Total Departamento	14,00	0,00	0,00	86,00	0,00	602,00	616,00	3.914,00	6,50	227,0
NARANJA COMUN										
Armenia						10,00	10,00	60,00	6,00	200,0
Heliconia				1,00		4,50	4,50	54,00	12,00	25,0
Total Subregión Occidente	0,00	0,00	0,00	1,00	0,00	14,50	14,50	114,00	7,86	225,0
Copacabana		1,00	1,00			17,00	19,00	95,20	5,60	113,0
Total Subregión Valle de Aburrá	0,00	1,00	1,00	0,00	0,00	17,00	19,00	95,20	5,60	113,0

Fuente: Evaluaciones Agrícolas por CONSENSO, UMATAS Municipales

...Continuación Evaluación Definitiva Cultivos Permanentes

Municipio	Área Nueva	Área Renov.	Área en Dillo	Área Perdida	Área Errad.	Área Pdcción	Área Total	Vol.Prod. Ton.	Rto Prom.Ton/ha	Número de Explot. Agrícolas
NARANJA COMUN										
Santa Bárbara				0,30		10,00	10,00	150,00	15,00	
Titiribí						24,00	24,00	240,00	10,00	51,0
Total Subregión Suroeste	0,00	0,00	0,00	0,30	0,00	34,00	34,00	390,00	11,47	51,0
Valdivia						23,00	23,00	184,00	8,00	265,0
Total Subregión Norte	0,00	0,00	0,00	0,00	0,00	23,00	23,00	184,00	8,00	265,0
Total Departamento	0,00	1,00	1,00	1,30	0,00	88,50	90,50	783,20	8,85	654,0
NARANJA SALUSTIANA										
Santa Bárbara						14,80	14,80	148,00	10,00	
Támesis						177,60	177,60	1.722,72	9,70	2,0
Valparaíso	25,00				5,50	246,50	246,50	6.162,50	25,00	18,0
Total Subregión Suroeste	25,00	0,00	0,00	0,00	5,50	438,90	438,90	8.033,22	18,30	20,0
Total Departamento	25,00	0,00	0,00	0,00	5,50	438,90	438,90	8.033,22	18,30	20,0
TANGELO MINEOLA										
Fredonia	15,00		50,00			21,00	86,00	420,00	20,00	20,0
Támesis						54,00	54,00	486,00	9,00	18,0
Valparaíso	1,00					3,00	4,00	60,00	20,00	1,0
Total Subregión Suroeste	16,00	0,00	50,00	0,00	0,00	78,00	144,00	966,00	12,38	39,0
La Estrella						2,56	2,56	46,08	18,00	
Total Subregión Valle de Aburrá	0,00	0,00	0,00	0,00	0,00	2,56	2,56	46,08	18,00	0,0
Total Departamento	16,00	0,00	50,00	0,00	0,00	80,56	146,56	1.012,08	12,56	39,0
TANGELO ORLANDO										
Betania	0,20					2,00	2,20	20,00	10,00	14,0
Fredonia	10,00		50,00			50,00	110,00	1.000,00	20,00	20,0
Santa Bárbara						10,82	10,82	108,20	10,00	
Támesis						23,00	23,00	223,10	9,70	5,0
Total Subregión Suroeste	10,20	0,00	50,00	0,00	0,00	85,82	146,02	1.351,30	15,75	39,0
Total Departamento	10,20	0,00	50,00	0,00	0,00	85,82	146,02	1.351,30	15,75	39,0

Fuente: Evaluaciones Agrícolas por CONSENSO, UMATAS Municipales

...Continuación Evaluación Definitiva Cultivos Permanentes

Municipio	Área Nueva	Área Renov.	Área en Dillo	Área Perdida	Área Errad.	Área Pdcción	Área Total	Vol.Prod. Ton.	Rto Prom.Ton/ha	Número de Explot. Agrícolas
NARANJA VALENCIA										
El Bagre	1,00					12,50	13,50	62,50	5,00	34,0
Total Subregión Bajo Cauca	1,00	0,00	0,00	0,00	0,00	12,50	13,50	62,50	5,00	34,0
Caracolí						6,50	6,50	78,00	12,00	25,0
Total Subregión Magdalena Medio	0,00	0,00	0,00	0,00	0,00	6,50	6,50	78,00	12,00	25,0
Cisneros						11,00	11,00	110,00	10,00	20,0
Total Subregión Nordeste	0,00	0,00	0,00	0,00	0,00	11,00	11,00	110,00	10,00	20,0
Anzá		1,00		2,00	1,00	7,00	8,00	112,00	16,00	2,0
Dabeiba				2,00	2,00	6,00	6,00	54,00	9,00	3,0
Frontino	0,42		1,20			7,30	8,92	51,25	7,02	
Sopetrán						6,00	6,00	30,00	5,00	1,0
Uramita						18,00	18,00	324,00	18,00	4,0
Total Subregión Occidente	0,42	1,00	1,20	4,00	3,00	44,30	46,92	571,25	12,89	10,0
Cocorná	2,00	0,20	2,00			9,60	13,80	115,20	12,00	56,0
El Santuario	0,00					1,00	1,00	10,00	10,00	
Total Subregión Oriente	2,00	0,20	2,00	0,00	0,00	10,60	14,80	125,20	11,81	56,0
Betulia						300,00	300,00	6.000,00	20,00	2,0
Caramanta			3,00			15,00	18,00	180,00	12,00	4,0
Concordia						83,00	83,00	830,00	10,00	8,0
Fredonia	186,00		200,00			730,00	1.116,00	27.740,00	38,00	10,0
Hispania				18,00		7,50	7,50	37,50	5,00	2,0
Jericó						70,00	70,00	2.450,00	35,00	10,0
La Pintada	0,50	2,00		1,00		124,50	127,00	3.486,00	28,00	10,0
Salgar						23,80	23,80	476,00	20,00	6,0
Santa Bárbara						287,98	287,98	4.319,70	15,00	6,0
Támesis	5,50					466,00	471,50	4.520,20	9,70	42,0
Tarso					158,00	206,10	206,10	4.328,10	21,00	
Titiribí			0,10			3,50	3,60	52,50	15,00	1,0
Valparaíso	75,00		12,00			964,00	1.051,00	28.920,00	30,00	16,0
Venecia	35,00		20,00			345,00	400,00	7.590,00	22,00	41,0
Total Subregión Suroeste	302,00	2,00	235,10	19,00	158,00	3.626,38	4.165,48	90.930,00	25,07	158,0
Barbosa				2,00		12,00	12,00	132,00	11,00	35,0
Girardota	1,00	0,00	0,00	1,00	0,00	16,50	17,50	346,50	21,00	22,0
La Estrella						7,43	7,43	133,74	18,00	
Medellín	1,60					12,50	14,10	87,50	7,00	40,0
Total Subregión Valle de Aburrá	2,60	0,00	0,00	3,00	0,00	48,43	51,03	699,74	14,45	97,0
Total Departamento	308,02	3,20	238,30	26,00	161,00	3.759,71	4.309,23	92.576,69	24,62	400,0

Fuente: Evaluaciones Agrícolas por CONSENSO, UMATAS Municipales

...Continuación Evaluación Definitiva Cultivos Permanentes

Municipio	Área Nueva	Área Renov.	Área en Dllo	Área Perdida	Área Errad.	Área Pdcción	Área Total	Vol.Prod. Ton.	Rto Prom.Ton/ha	Número de Explot. Agrícolas
NARANJA WASHINGTON NAVEL										
La Estrella						3,12	3,12	56,16	18,00	
Total Subregión Valle de Aburrá	0,00	0,00	0,00	0,00	0,00	3,12	3,12	56,16	18,00	0,0
Santa Bárbara						4,53	4,53	67,95	15,00	
Támesis						40,20	40,20	241,20	6,00	3,0
Valparaiso						22,00	22,00	440,00	20,00	12,0
Total Subregión Suroeste	0,00	0,00	0,00	0,00	0,00	66,73	66,73	749,15	11,23	15,0
Total Departamento	0,00	0,00	0,00	0,00	0,00	69,85	69,85	805,31	11,53	15,0
PALMA DE ACEITE										
Carepa						140,00	140,00	4.340,00	31,00	
Chigorodó	631,00		732,00			1.436,00	2.799,00	50.260,00	35,00	50,0
Mutatá						2.020,00	2.020,00	22.220,00	11,00	5,0
Turbo						120,00	120,00	2.640,00	22,00	1,0
Total Subregión Urabá	631,00	0,00	732,00	0,00	0,00	3.716,00	5.079,00	79.460,00	21,38	56,0
Sonsón						300,00	300,00	1.050,00	3,50	2,0
Total Subregión Oriente	0,00	0,00	0,00	0,00	0,00	300,00	300,00	1.050,00	3,50	2,0
Yondó	26,00					827,00	853,00	16.540,00	20,00	106,0
Total Subregión Magdalena Medio	26,00	0,00	0,00	0,00	0,00	827,00	853,00	16.540,00	20,00	106,0
Total Departamento	657,00	0,00	732,00	0,00	0,00	4.843,00	6.232,00	97.050,00	20,04	164,0
PAPAYA										
Dabeiba	2,00	5,00	8,00	5,00	12,00	13,20	2,00	20,00	35,00	5,0
Santafé de Antioquia						1,00	1,00	75,00	75,00	1,0
Uramita	25,00			30,00		7,00	32,00	56,00	8,00	5,0
Total Subregión Occidente	27,00	5,00	8,00	35,00	12,00	21,20	35,00	151,00	7,12	11,0
Ituango					13,00	5,00	5,00	42,50	8,50	7,0
San Andrés de C.					4,00	1,00	1,00	9,00	9,00	4,0
Total Subregión Norte	0,00	0,00	0,00	0,00	17,00	6,00	6,00	51,50	8,58	11,0
San Pedro de Urabá	100,00			83,00		100,00	200,00	2.500,00	25,00	35,0
Total Subregión Urabá	100,00	0,00	0,00	83,00	0,00	100,00	200,00	2.500,00	25,00	35,0
Total Departamento	127,00	5,00	8,00	118,00	29,00	127,20	241,00	2.702,50	21,25	57,0

Fuente: Evaluaciones Agrícolas por CONSENSO, UMATAS Municipales

...Continuación Evaluación Definitiva Cultivos Permanentes

Municipio	Área Nueva	Área Renov.	Área en Dillo	Área Perdida	Área Errad.	Área Pdcción	Área Total	Vol.Prod. Ton.	Rto Prom.Ton/ha	Número de Explot. Agrícolas
PENCA SABILA										
Caicedo				2,00		2,00	2,00	4,00	2,00	8,0
Total Subregión Occidente	0,00	0,00	0,00	2,00	0,00	2,00	2,00	4,00	2,00	8,0
El Santuario						1,00	1,00	20,00	20,00	1,0
Granada					0,40					
Guarne				2,00	2,00	16,00	16,00	400,00	25,00	20,0
Total Subregión Oriente	0,00	0,00	0,00	2,00	2,40	17,00	17,00	420,00	24,71	21,0
Jardín						5,60	5,60	896,00	160,00	15,0
Total Subregión Suroeste	0,00	0,00	0,00	0,00	0,00	5,60	5,60	896,00	160,00	15,0
Total Departamento	0,00	0,00	0,00	4,00	2,40	24,60	24,60	1.320,00	53,66	44,0
PIÑA										
Zaragoza						25,00	25,00	500,00	20,00	15,0
Total Subregión Bajo Cauca	0,00	0,00	0,00	0,00	0,00	25,00	25,00	500,00	20,00	15,0
Caicedo	1,00						1,00		2,00	2,0
Frontino				0,15	0,15	0,20	0,20	2,60	13,00	
Total Subregión Occidente	1,00	0,00	0,00	0,15	0,15	0,20	1,20	2,60	13,00	2,0
Segovia						6,00	6,00	21,00	3,50	3,5
Total Subregión Nordeste	0,00	0,00	0,00	0,00	0,00	6,00	6,00	21,00	3,50	3,5
Amagá						0,10	0,10			1,0
Fredonia						15,00	15,00	2.175,00	145,00	8,0
Total Subregión Suroeste	0,00	0,00	0,00	0,00	0,00	15,10	15,10	2.175,00	144,04	9,0
Chigorodó		220,00	220,00		250,00	290,00	730,00	14.500,00	50,00	4,0
Murindó	3,00					5,00	8,00	30,00	6,00	10,0
Mutatá	12,00		6,00		17,00	29,00	47,00	696,00	24,00	3,0
Vigía del Fuerte	5,00		20,00	4,00		21,00	46,00	378,00	18,00	90,0
Total Subregión Urabá	20,00	220,00	246,00	4,00	267,00	345,00	831,00	15.604,00	45,23	107,0
Barbosa					4,00	22,00	22,00	374,00	17,00	22,0
Total Subregión Valle de Aburrá	0,00	0,00	0,00	0,00	4,00	22,00	22,00	374,00	17,00	22,0
Total Departamento	21,00	220,00	246,00	4,15	271,15	413,30	900,30	18.676,60	45,19	158,5

Fuente: Evaluaciones Agrícolas por CONSENSO, UMATAS Municipales

...Continuación Evaluación Definitiva Cultivos Permanentes

Municipio	Área Nueva	Área Renov.	Área en Dillo	Área Perdida	Área Errad.	Área Pdcción	Área Total	Vol.Prod. Ton.	Rto Prom.Ton/ha	Número de Explot. Agrícolas
PITAHAYA										
Urrao						2,00	2,00	48,00	24,00	
Total Subregión Suroeste	0,00	0,00	0,00	0,00	0,00	2,00	2,00	48,00	24,00	0,0
Total Departamento	0,00	0,00	0,00	0,00	0,00	2,00	2,00	48,00	24,00	0,0
PLÁTANO BURRO										
Chigorodó						30,00	30,00	360,00	12,00	9,0
Total Subregión Urabá	0,00	0,00	0,00	0,00	0,00	30,00	30,00	360,00	12,00	9,0
Total Departamento	0,00	0,00	0,00	0,00	0,00	30,00	30,00	360,00	12,00	9,0
PLÁTANO EN ASOCIO										
Caracolí	8,00					27,40	35,40	465,80	17,00	50,0
Maceo	20,00					130,00	150,00	1.300,00	10,00	30,0
Puerto Nare						25,00	25,00	200,00	8,00	
Total Subregión Magdalena Medio	28,00	0,00	0,00	0,00	0,00	182,40	210,40	1.965,80	10,78	80,0
Amalfi	5,00					455,00	460,00	1.228,50	2,70	450,0
Anorí	1,00					3,00	4,00	30,00	10,00	10,0
Cisneros						35,00	35,00	70,00	2,00	26,0
San Roque				1,00		98,00	98,00	392,00	4,00	160,0
Santo Domingo	5,00					119,00	124,00	535,50	4,50	
Segovia	2,00			18,00		121,00	123,00	544,50	4,50	87,0
Vegachí	5,00		5,00			25,00	35,00	200,00	8,00	40,0
Yolombó						340,00	340,00	3.060,00	9,00	1.000,0
Total Subregión Nordeste	18,00	0,00	5,00	19,00	0,00	1.196,00	1.219,00	6.060,50	5,07	1.773,0
Angostura					37,00	325,40	325,40	1.627,00	5,00	100,0
Briceño						5,00	5,00	25,00	5,00	14,0
Don Matías	1,50			0,50		1,50	3,00	3,30	2,20	235,0
Gómez Plata	2,00					598,00	600,00	1.794,00	3,00	
Guadalupe						10,00	10,00	20,00	2,00	20,0
Ituango	40,00					289,00	329,00	1.156,00	4,00	1.240,0
San Andrés de C.			10,00			196,00	206,00	588,00	3,00	602,0
Santa Rosa de Osos	0,20	0,30		0,50	0,50	38,20	38,70	420,20	11,00	26,0
Valdivia	56,00	20,00		14,00	4,00	112,00	188,00	560,00	5,00	275,0
Yarumal				100,00		94,00	94,00	329,00	3,50	40,0
Total Subregión Norte	99,70	20,30	10,00	115,00	41,50	1.669,10	1.799,10	6.522,50	3,91	2.552,0

Fuente: Evaluaciones Agrícolas por CONSENSO, UMATAS Municipales

...Continuación Evaluación Definitiva Cultivos Permanentes

Municipio	Área Nueva	Área Renov.	Área en Dillo	Área Perdida	Área Errad.	Área Pdcción	Área Total	Vol.Prod. Ton.	Rto Prom.Ton/ha	Número de Explot. Agrícolas
PLÁTANO EN ASOCIO										
Abriaquí						5,00	5,00	20,00	4,00	
Armenia	4,00			1,00		51,00	55,00	229,50	4,50	222,0
Buritica	1,00					33,00	33,00	198,00	6,00	207,0
Caicedo				1,00		12,00	12,00	24,00	2,00	4,0
Cañasgordas	2,00			4,00		95,00	97,00	428,00	4,50	195,0
Ebéjico						1.500,00	1.500,00	7.500,00	5,00	782,0
Frontino	1,84					36,80	38,64	202,40	5,50	
Giraldo	8,00					19,00	27,00	114,00	6,00	21,0
Heliconia	5,00	7,00		3,00		107,10	119,10	481,95	4,50	113,0
Liborina	4,00					43,00	47,00	215,00	5,00	86,0
Olaya						87,00	87,00	609,00	7,00	52,0
Peque	41,00			2,00		84,00	125,00	210,00	2,50	1.020,0
Sabanalarga				20,00		45,00	45,00			100,0
San Jerónimo						148,00	148,00	1.036,00	7,00	365,0
Santafe de Antioquia	5,00					31,00	36,00	124,00	4,00	60,0
Sopetrán						153,00	153,00	795,60	5,20	2.165,0
Uramita	375,00			20,00		97,00	472,00	291,00	3,00	200,0
Total Subregión Occidente	446,84	7,00	0,00	51,00	0,00	2.546,90	2.999,74	12.478,45	4,90	5.592,0
Abejorral	1,00					2.037,00	2.038,00	9.166,50	4,50	1.100,0
Alejandro	30,00			5,00	8,00	78,00	108,00	226,20	2,90	180,0
Argelia	2,00				1,00	35,25	37,25	282,00	8,00	132,0
Cocorná	30,00	5,00		2,00		474,00	509,00	3.081,00	6,50	896,0
El Retiro	2,00					61,50	63,50	153,75	2,50	195,0
El Santuario						2,00	2,00	12,00	6,00	
Granada	3,00			1,00		6,00	9,00	21,60	3,60	39,0
La Ceja				1,00		6,00	6,00	27,00	4,50	
Nariño	12,00	6,00	7,00			228,00	253,00	456,00	2,00	830,0
San Carlos				15,00		36,20	36,20	108,60	3,00	40,0
San Francisco	3,00	4,00	4,00			83,40	94,40	417,00	5,00	562,0
San Rafael	3,00					29,00	32,00	145,00	5,00	65,0
Sonsón						1.341,00	1.341,00	10.057,50	7,50	1.341,0
Total Subregión Oriente	86,00	15,00	11,00	24,00	9,00	4.417,35	4.529,35	24.154,15	5,47	5.380,0
Barbosa	5,00			10,00		184,00	189,00	644,00	3,50	400,0
Caldas						21,60	21,60	216,00	10,00	143,0
Copacabana						10,00	10,00	42,00	4,20	70,0
Girardota		1,00		1,00	0,50	38,00	39,00	307,80	8,10	318,0
La Estrella				10,00		58,00	58,00	580,00	10,00	90,0
Medellín	46,76					120,00	166,76	720,00	6,00	487,0
Sabaneta	2,00					8,00	10,00	20,80	2,60	23,0
Total Subregión Valle de Aburrá	53,76	1,00	0,00	21,00	0,50	439,60	494,36	2.530,60	5,76	1.531,0

Fuente: Evaluaciones Agrícolas por CONSENSO, UMATAS Municipales

...Continuación Evaluación Definitiva Cultivos Permanentes

Municipio	Área Nueva	Área Renov.	Área en Dillo	Área Perdida	Área Errad.	Área Pdcción	Área Total	Vol.Prod. Ton.	Rto Prom.Ton/ha	Número de Explot. Agrícolas
PLÁTANO EN ASOCIO										
Amagá	4,50					112,50	117,00	450,00	4,00	330,0
Andes						1.036,00	1.036,00	5.490,80	5,30	350,0
Angelópolis			3,70	55,80		207,50	211,20	622,50	3,00	328,0
Betania	3,48	0,30		0,30	3,40	344,00	347,78	1.032,00	3,00	293,0
Betulia	10,00					245,00	255,00	980,00	4,00	260,0
Caramanta						548,00	548,00	1.644,00	3,00	420,0
Ciudad Bolívar					15,00	772,00	772,00	2.470,40	3,20	
Concordia	20,00		10,00			541,00	571,00	3.246,00	6,00	50,0
Fredonia	144,00					769,00	913,00	3.076,00	4,00	250,0
Hispania	10,00			25,00		82,00	92,00	320,00	3,90	107,0
Jardín						109,00	109,00	1.526,00	14,00	827,0
Jericó					100,00	1.470,00	1.470,00	11.760,00	8,00	650,0
La Pintada	5,00					6,00	11,00	24,00	4,00	
Pueblorrico						292,30	292,30	2.630,70	9,00	205,0
Salgar	8,00					179,00	187,00	966,60	5,40	114,0
Santa Bárbara						345,00	345,00	2.070,00	6,00	210,0
Támesis				35,00		817,30	817,30	1.716,33	2,10	385,0
Tarso	1,50					76,00	77,50	304,00	4,00	51,0
Titiribí				36,00		110,00	110,00	495,00	4,50	130,0
Urrao						750,00	750,00	3.000,00	4,00	
Valparaíso	1,50	15,00		4,00		66,50	83,00	199,50	3,00	272,0
Venecia					10,00	346,00	346,00	1.038,00	3,00	270,0
Total Subregión Suroeste	207,98	15,30	13,70	156,10	128,40	9.224,10	9.461,08	45.061,83	4,89	5.502,0
Total Departamento	940,28	58,60	39,70	386,10	179,40	19.675,45	20.713,03	98.773,83	5,02	22.410,0
PLATANO MONOCULTIVO										
Cáceres	15,00	10,00		20,00		553,00	578,00	4.424,00	8,00	550,0
Caucasia						105,00	105,00	735,00	7,00	
El Bagre	4,80	15,00		93,00		187,00	206,80	691,90	3,70	230,0
Nechí	80,00			10,00		65,50	145,50	229,25	3,50	45,0
Tarazá	70,00			30,00		746,00	816,00	5.968,00	8,00	100,0
Zaragoza				20,00		369,00	369,00	1.476,00	4,00	120,0
Total Subregión Bajo Cauca	169,80	25,00	0,00	173,00	0,00	2.025,50	2.220,30	13.524,15	6,68	1.045,0
Puerto Berrío						28,00	28,00	168,00	6,00	25,0
Puerto Nare					5,00	5,00	5,00	30,00	6,00	
Puerto Triunfo						141,30	141,30	141,30	1,00	22,0
Yondó	15,00					489,00	504,00	3.423,00	7,00	252,0
Total Subregión Magdalena Medio	15,00	0,00	0,00	0,00	5,00	663,30	678,30	3.762,30	5,67	299,0
Remedios	3,00					222,00	225,00	2.220,00	10,00	450,0
Total Subregión Nordeste	3,00	0,00	0,00	0,00	0,00	222,00	225,00	2.220,00	10,00	450,0

Fuente: Evaluaciones Agrícolas por CONSENSO, UMATAS Municipales

...Continuación Evaluación Definitiva Cultivos Permanentes

Municipio	Área Nueva	Área Renov.	Área en Dillo	Área Perdida	Área Errad.	Área Pdcción	Área Total	Vol.Prod. Ton.	Rto Prom.Ton/ha	Número de Explot. Agrícolas
PLATANO MONOCULTIVO										
Briceño						25,00	25,00	125,00	5,00	68,0
Gómez Plata	2,00					611,70	613,70	1.835,10	3,00	100,0
San Andrés de C.			50,00		3,00	22,00	72,00	110,00	5,00	50,0
Toledo			5,00	2,00		8,00	13,00	56,00	7,00	30,0
Valdivia	5,00	3,00	3,00	2,00		62,00	73,00	496,00	8,00	250,0
Total Subregión Norte	7,00	3,00	58,00	4,00	3,00	728,70	796,70	2.622,10	3,60	498,0
Anzá	2,00	10,00		10,00	15,00	65,00	77,00	325,00	5,00	7,0
Caicedo				1,00		4,00	4,00	8,00	2,00	4,0
Cañasgordas	3,00			6,00		123,50	126,50	555,75	4,50	75,0
Dabeiba	30,00	20,00		50,00	30,00	46,00	96,00	552,00	12,00	70,0
Frontino	0,81					10,50	11,31	61,01	5,81	
Liborina	2,00		2,00			13,00	17,00	97,50	7,50	12,0
San Jerónimo						55,00	55,00	1.100,00	20,00	35,0
Sopetrán						26,00	26,00	135,20	5,20	3,0
Total Subregión Occidente	37,81	30,00	2,00	67,00	45,00	343,00	412,81	2.834,46	8,26	206,0
San Luis			15,00				15,00			
Total Subregión Oriente	0,00	0,00	15,00	0,00	0,00	0,00	15,00	0,00	0,00	0,0
Angelópolis	1,00				1,00	26,00	27,00	78,00	3,00	11,0
Fredonia	46,00					310,00	356,00	4.960,00	16,00	55,0
Hispania	1,00			2,00		2,00	3,00	28,60	14,30	3,0
Jardín	15,00					1.111,00	1.126,00	5.555,00	5,00	827,0
Pueblorrico						13,00	13,00	182,00	14,00	5,0
Salgar				8,00		45,00	45,00	945,00	21,00	49,0
Támesis						28,00	28,00	392,00	14,00	6,0
Titiribí				0,50		3,00	3,00	54,00	18,00	3,0
Urrao						76,00	76,00	760,00	10,00	
Total Subregión Suroeste	63,00	0,00	0,00	10,50	1,00	1.614,00	1.677,00	12.954,60	8,03	959,0
Apartadó						1.118,00	1.118,00	17.888,00	16,00	310,0
Arboletes			300,00		1.545,00	2.751,00	2.751,00	27.510,00	10,00	917,0
Carepa		2,00			5,00	686,00	688,00	4.802,00	7,00	
Chigorodó		2,00			30,00	314,00	316,00	2.198,00	7,00	267,0
Murindó	120,00	5,00	10,00	5,00		217,00	352,00	1.085,00	5,00	100,0
Mutatá					182,00		0,00			10,0
Necoclí	34,00			3,00		2.711,00	2.745,00	28.465,50	10,50	1.115,0
San Juan de Urabá	40,00					7.410,00	7.450,00	44.460,00	6,00	1.561,0
San Pedro de Urabá	120,00			20,00		462,00	582,00	5.544,00	12,00	560,0
Turbo				250,00	150,00	10.254,00	10.254,00	153.810,00	15,00	3.044,0
Vigía del Fuerte	20,00	32,00		40,00		1.367,00	1.419,00	8.202,00	6,00	350,0
Total Subregión Urabá	334,00	41,00	10,00	618,00	1.912,00	27.290,00	27.675,00	293.964,50	10,77	8.234,0

Fuente: Evaluaciones Agrícolas por CONSENSO, UMATAS Municipales

...Continuación Evaluación Definitiva Cultivos Permanentes

Municipio	Área Nueva	Área Renov.	Área en Dillo	Área Perdida	Área Errad.	Área Pdcción	Área Total	Vol.Prod. Ton.	Rto Prom.Ton/ha	Número de Explot. Agrícolas
PLATANO MONOCULTIVO										
Bello						5,50	5,50	27,50	5,00	10,0
Girardota			1,50	4,50	1,00	6,50	8,03	69,55	10,70	25,0
Total Subregión Valle de Aburrá	0,00	0,00	1,50	4,50	1,00	12,00	13,53	97,05	8,09	35,0
Total Departamento	629,61	99,00	86,50	877,00	1.967,00	32.898,50	33.713,64	331.979,16	10,09	11.726,0
SACHA INCHI										
Cañasgordas				1,00		2,00	2,00	8,00	4,00	20,0
Dabeiba	7,00		2,00	1,00		3,00	12,00	9,00	3,00	5,0
Total Subregión Occidente	7,00	0,00	2,00	2,00	0,00	5,00	14,00	17,00	3,40	25,0
Vegachí				2,00		22,00	22,00	88,00	4,00	8,0
Total Subregión Nordeste	0,00	0,00	0,00	2,00	0,00	22,00	22,00	88,00	4,00	8,0
Total Departamento	7,00	0,00	2,00	4,00	0,00	27,00	36,00	105,00	3,89	33,0
STEVIA										
Guadalupe						4,00	4,00	8,00	2,00	10,0
Total Subregión Norte	0,00	0,00	0,00	0,00	0,00	4,00	4,00	8,00	2,00	10,0
Total Departamento	0,00	0,00	0,00	0,00	0,00	4,00	4,00	8,00	2,00	10,0
TAMARINDO										
Santafe de Antioquia						1,00	1,00	5,80	5,80	10,0
Sopetrán						8,00	8,00	32,00	4,00	25,0
Total Subregión Occidente	0,00	0,00	0,00	0,00	0,00	9,00	9,00	37,80	4,20	35,0
Total Departamento	0,00	0,00	0,00	0,00	0,00	9,00	9,00	37,80	4,20	35,0
TOMATE DE ARBOL										
Don Matías	13,00			2,50	3,50	175,00	188,00	7.875,00	45,00	29,0
Entrerrios	30,00	2,00		5,00	5,00	298,00	330,00	8.940,00	30,00	30,0
San Andrés de C.	1,00					5,00	6,00	20,00	4,00	3,0
San Pedro de los M.	6,00					27,00	33,00	1.080,00	40,00	22,0
Santa Rosa de Osos	108,00	2,00			34,00	1.041,00	1.151,00	48.927,00	47,00	421,0
Toledo	3,00						3,00			2,0
Yarumal			55,00	4,00	10,00	18,50	73,50	1.017,50	55,00	10,0
Total Subregión Norte	161,00	4,00	55,00	11,50	52,50	1.564,50	1.784,50	67.859,50	43,37	517,0

Fuente: Evaluaciones Agrícolas por CONSENSO, UMATAS Municipales

...Continuación Evaluación Definitiva Cultivos Permanentes

Municipio	Área Nueva	Área Renov.	Área en Dllo	Área Perdida	Área Errad.	Área Pdcción	Área Total	Vol.Prod. Ton.	Rto Prom.Ton/ha	Número de Explot. Agrícolas
TOMATE DE ARBOL										
Abriaquí	2,00		8,00	1,80		40,20	50,20	603,00	15,00	18,0
Butitica					0,50					
Caicedo					0,30	1,00	1,00	12,00	12,00	1,0
Frontino				0,13	0,13	0,74	0,74	3,11	4,20	
Giraldo					5,00	2,50	2,50	30,00	12,00	65,0
Heliconia				1,00		1,00	1,00	9,00	9,00	
Peque						2,00	2,00	24,00	12,00	
Total Subregión Occidente	2,00	0,00	8,00	2,93	5,93	47,44	57,44	681,11	14,36	84,0
Abejorral	1,00					5,00	6,00	125,00	25,00	6,0
Cocorná				2,00						
Concepción	20,00					93,00	113,00	2.325,00	25,00	12,0
El Carmen de Viboral	2,00				7,00	28,00	30,00	840,00	30,00	15,0
El Peñol				8,00	2,00	87,00	87,00	1.740,00	20,00	88,0
El Retiro						13,00	13,00	377,00	29,00	22,0
El Santuario	1,00			2,00	1,00	64,00	65,00	960,00	15,00	16,0
Granada	4,00			2,00		3,70	7,70	54,02	14,60	22,0
Guatapé				0,20		1,80	1,80	32,40	18,00	2,0
La Ceja	8,50		5,00			21,00	34,50	525,00	25,00	
La Unión	4,00			6,00		50,00	54,00	1.250,00	25,00	18,0
Marinilla				1,00		54,00	54,00	648,00	12,00	66,0
Rionegro	1,00			4,00	2,00	5,00	6,00	150,00	30,00	15,0
San Vicente				20,00	35,00	180,00	180,00	3.960,00	22,00	220,0
Sonsón	15,00					106,00	121,00	3.180,00	30,00	35,0
Total Subregión Oriente	56,50	0,00	5,00	45,20	47,00	711,50	773,00	16.166,42	22,72	537,0
Andes	10,00					6,00	16,00	120,00	20,00	
Caramanta						7,00	7,00	224,00	32,00	1,0
Concordia					5,00		0,00			
Jardín						15,00	15,00	450,00	30,00	10,0
Támesis				2,10		3,30	3,30	56,10	17,00	2,0
Urrao	15,40			1,00	2,00	9,50	24,90	475,00	50,00	
Total Subregión Suroeste	25,40	0,00	0,00	3,10	7,00	40,80	66,20	1.325,10	32,48	13,0
Bello						10,00	10,00	125,00	12,50	15,0
Envigado						7,90	7,90	323,90	41,00	6,0
Medellín				0,60		9,40	9,40	94,00	10,00	240,0
Total Subregión Valle de Aburrá	0,00	0,00	0,00	0,60	0,00	27,30	27,30	542,90	19,89	261,0
Total Departamento	244,90	4,00	68,00	63,33	112,43	2.391,54	2.708,44	86.575,03	36,20	1.412,0

Fuente: Evaluaciones Agrícolas por CONSENSO, UMATAS Municipales

...Continuación Evaluación Definitiva Cultivos Permanentes

Municipio	Área Nueva	Área Renov.	Área en Dillo	Área Perdida	Área Errad.	Área Pdcción	Área Total	Vol.Prod. Ton.	Rto Prom.Ton/ha	Número de Explot. Agrícolas
UVA										
Olaya	3,00					17,00	17,00	221,00	13,00	1,0
Total Subregión Occidente	3,00	0,00	0,00	0,00	0,00	17,00	17,00	221,00	13,00	1,0
Total Departamento	3,00	0,00	0,00	0,00	0,00	17,00	17,00	221,00	13,00	1,00
ZAPOTE										
Caracolí						3,00	3,00	15,00	5,00	30,0
Total Subregión Magdalena Medio	0,00	0,00	0,00	0,00	0,00	3,00	3,00	15,00	5,00	30,0
Olaya	8,00		8,00			7,00	23,00	14,00	2,00	6,0
Sopetrán						21,00	21,00	283,50	13,50	53,0
Total Subregión Occidente	8,00	0,00	8,00	0,00	0,00	28,00	44,00	297,50	10,63	59,0
San Pedro de Urabá						12,00	12,00	60,00	5,00	13,0
Total Subregión Urabá	0,00	0,00	0,00	0,00	0,00	12,00	12,00	60,00	5,00	13,0
Valdivia						25,00	25,00	150,00	6,00	210,0
Total Subregión Norte	0,00	0,00	0,00	0,00	0,00	25,00	25,00	150,00	6,00	210,0
Total Departamento	8,00	0,00	8,00	0,00	0,00	68,00	84,00	522,50	7,68	312,0
TOTAL DEPARTAMENTAL - CULTIVOS PERMANENTES 2022										
Municipio	Área Nueva	Área Renov.	Área en Dillo	Área Perdida	Área Errad.	Área Pdcción	Área Total	Vol.Prod. Ton.	Rto Prom.Ton/ha	Número de Explot. Agrícolas
Total Departamento	12.237,82	6.517,00	20.358,26	4.471,64	7.594,63	304.635,45	343.732,50	3.000.439,18	9,85	185.243,50

Fuente: Evaluaciones Agrícolas por CONSENSO, UMATAS Municipales

CONSENSO AGRÍCOLA
EVALUACIÓN AGRÍCOLA CULTIVOS PERMANENTES X SUBREGION
2022

BAJO CAUCA

Rubro	Área Total	Área Pdcción	Vol.Prod. Ton.	Rto Prom.Ton/ha	Empleo
Caucho	7.516,80	7.366,80	7.421,30	1.007,40	2.136,37
Cacao	2.494,00	1.893,50	1.145,00	604,70	681,66
Plátano Monocultivo	2.220,30	2.025,50	13.524,15	6.676,94	1.073,52
Piña	25,00	25,00	500,00	20.000,00	23,75
Limón Tahití	14,00	14,00	210,00	15.000,00	4,20
Naranja Valencia	13,50	12,50	62,50	5.000,00	8,75
Total Bajo Cauca	12.283,6	11.337,3	22.863,0		3.928,2

MAGDALENA MEDIO

Rubro	Área Total	Área Pdcción	Vol.Prod. Ton.	Rto Prom.Ton/ha	Empleo
Cacao	3.064,50	2.927,50	1.716,07	586,19	1.053,90
Palma de Aceite	853,00	827,00	16.540,00	20.000,00	248,10
Plátano Monocultivo	678,30	663,30	3.762,30	5.672,09	351,55
Caña Procesada (Panela)	559,00	520,00	2.060,00	3.961,54	520,00
Guanábana	311,00	261,00	1.307,00	5.007,66	172,26
Caucho	270,00	127,00	99,70	785,04	36,83
Plátano en Asocio	210,40	182,40	1.965,80	10.777,41	18,24
Limón Pajarito	127,00	127,00	454,77	3.580,87	38,10
Café	92,00	92,00	144,80	1.573,91	51,52
Limón Tahití	36,50	29,50	590,00	20.000,00	8,85
Aguacate	22,50	22,50	90,00	4.000,00	18,45
Naranja Valencia	6,50	6,50	78,00	12.000,00	4,55
Zapote	3,00	3,00	15,00	5.000,00	3,75
Total Magdalena Medio	6.233,7	5.788,70	28.823,44		2.526,10

Fuente: Evaluaciones Agrícolas por CONSENSO, UMATAS Municipales

...Continuación Evaluación Definitiva Cultivos Permanentes x Subregion

NORDESTE

Rubro	Área Total	Área Pdcción	Vol.Prod. Ton.	Rto Prom.Ton/ha	Empleo
Caña Procesada (Panela)	14.518,00	14.336,00	63.841,00	4.453,19	14.336,00
Café	7.221,58	6.683,99	8.037,49	1.202,50	3.743,03
Cacao	4.284,00	3.958,00	3.207,90	810,49	1.424,88
Fique	1.500,00	1.449,00	1.498,80	1.034,37	608,58
Plátano en Asocio	1.219,00	1.196,00	6.060,50	5.067,31	119,60
Limón Tahití	229,00	188,00	2.348,00	12.489,36	56,40
Plátano Monocultivo	225,00	222,00	2.220,00	10.000,00	117,66
Caña Forrajera	140,00	140,00	3.500,00	25.000,00	0,00
Mandarina Oneco	122,00	93,00	2.550,00	27.419,35	116,25
Aguacate Hass	118,00	83,00	335,00	4.036,14	68,06
Caucho	84,00	72,00	67,10	931,94	20,88
Guanábana	23,00	23,00	58,00	2.521,74	15,18
Sacha Inchi	22,00	22,00	88,00	4.000,00	44,00
Naranja Valencia	11,00	11,00	110,00	10.000,00	7,70
Aguacate Variedades	7,50	1,50	1,50	1.000,00	1,23
Piña	6,00	6,00	21,00	3.500,00	5,70
Total Nordeste	29.730,08	28.484,49	93.944,29		20.685,15

Fuente: Evaluaciones Agrícolas por CONSENSO, UMATAS Municipales

...Continuación Evaluación Definitiva Cultivos Permanentes x Subregion

NORTE					
Rubro	Área Total	Área Pdcción	Vol.Prod. Ton.	Rto Prom.Ton/ha	Empleo
Café	8.937,84	7.583,84	12.377,42	1.632,08	4.246,95
Caña Procesada (Panela)	7.252,50	7.207,50	35.524,10	4.928,77	7.207,50
Plátano en Asocio	1.799,10	1.669,10	6.522,50	3.907,79	166,91
Tomate de Árbol	1.784,50	1.564,50	67.859,50	43.374,56	923,06
Cacao	1.666,45	1.393,10	1.341,41	962,89	501,52
Aguacate Hass	862,80	230,50	2.486,00	10.785,25	189,01
Plátano Monocultivo	796,70	728,70	2.622,10	3.598,33	386,21
Aguacate Variedades	198,20	141,70	1.229,24	8.674,95	116,19
Mora	91,76	75,53	740,49	9.803,86	135,95
Limón Tahití	73,00	36,00	244,00	6.777,78	10,80
Gulupa	71,00	46,00	840,00	18.260,87	27,60
Fresa	50,00	44,20	306,60	6.936,65	142,77
Fique	42,70	42,60	109,64	2.573,71	17,89
Caucho	37,00	37,00	16,00	432,43	10,73
Limón Mandarino	35,00	34,00	350,80	10.317,65	10,20
Zapote	25,00	25,00	150,00	6.000,00	31,25
Naranja Común	23,00	23,00	184,00	8.000,00	16,10
Lulo	20,10	12,00	148,00	12.333,33	8,40
Guanábana	11,00	11,00	88,00	8.000,00	7,26
Coco	9,00	8,00	40,00	5.000,00	2,80
Maracuyá	8,00	8,00	84,00	10.500,00	10,00
Granadilla	6,80	6,80	55,84	8.211,76	4,83
Papaya	6,00	6,00	51,50	8.583,33	5,40
Agraz - Mortiño	5,39	2,00	1,00	500,00	0,00
Stevia	4,00	4,00	8,00	2.000,00	0,00
Brevo	2,00	2,00	19,00	9.500,00	1,38
Guayaba	0,50	0,50	2,00	4.000,00	0,22
Total Norte	23.819,34	20.942,57	133.401,13		14.180,93

Fuente: Evaluaciones Agrícolas por CONSENSO, UMATAS Municipales

...Continuación Evaluación Definitiva Cultivos Permanentes x Subregion

OCCIDENTE					
Rubro	Área Total	Área Pdcción	Vol.Prod. Ton.	Rto Prom.Ton/ha	Empleo
Café	22.520,78	20.189,09	34.874,81	1.727,41	11.305,89
Caña Procesada (Panela)	3.885,94	3.764,58	19.756,29	5.247,94	3.764,58
Plátano en Asocio	2.999,74	2.546,90	12.478,45	4.899,47	254,69
Cacao	1.037,40	624,70	504,35	807,35	224,89
Aguacate Hass	1.031,58	456,30	2.724,48	5.970,81	374,17
Mango Injerto	1.025,70	596,30	8.528,15	14.301,78	322,00
Limón Tahití	948,98	633,75	7.819,25	12.338,07	190,13
Murrapo	608,50	594,50	3.786,50	6.369,22	148,63
Aguacate Variedades	527,52	426,10	3.221,68	7.560,86	349,40
Plátano Monocultivo	412,81	343,00	2.834,46	8.263,72	181,79
Banano Criollo	227,60	204,00	889,50	4.360,29	108,12
Banano Monocultivo	161,47	144,30	1.874,86	12.992,79	49,06
Mango	152,00	152,00	729,60	4.800,00	82,08
Maracuyá	147,66	146,96	1.721,02	11.710,77	183,70
Lulo	109,08	97,08	530,81	5.467,78	67,96
Guanábana	58,50	37,50	592,50	15.800,00	24,75
Tomate de Árbol	57,44	47,44	681,11	14.357,25	27,99
Naranja Valencia	46,92	44,30	571,25	12.894,94	31,01
Zapote	44,00	28,00	297,50	10.625,00	35,00
Limón Mandarinino	41,00	21,00	168,00	8.000,00	6,30
Papaya	35,00	21,20	151,00	7.122,64	19,08
Mamoncillo	29,40	29,40	139,30	4.738,10	0,00
Fique	19,00	19,00	0,00	0,00	7,98
Mora	18,50	18,50	217,50	11.756,76	33,30
Limón Pajarito	17,20	12,11	40,66	3.357,44	3,63
Uva	17,00	17,00	221,00	13.000,00	17,00
Naranja Común	14,50	14,50	114,00	7.862,07	10,15
Gulupa	14,30	8,30	135,60	16.337,35	4,98
Sacha Inchi	14,00	5,00	17,00	3.400,00	10,00
Mandarina Oneco	13,80	13,30	105,00	7.894,74	16,63
Moringa	13,30	13,30	66,50	5.000,00	0,00
Granadilla	11,50	10,50	58,00	5.523,81	7,46
Tamarindo	9,00	9,00	37,80	4.200,00	0,00
Penca Sábila	2,00	2,00	4,00	2.000,00	0,00
Piña	1,20	0,20	2,60	13.000,00	0,19
Total Occidente	36.274,32	31.291,11	105.894,52		17.862,52

Fuente: Evaluaciones Agrícolas por CONSENSO, UMATAS Municipales

...Continuación Evaluación Definitiva Cultivos Permanentes x Subregion

ORIENTE					
Rubro	Área Total	Área Pdcción	Vol.Prod. Ton.	Rto Prom.Ton/ha	Empleo
Café	12.074,19	10.982,19	17.153,50	1.561,94	6.150,03
Aguacate Hass	9.848,30	6.972,41	102.945,57	14.764,70	5.717,38
Caña Procesada (Panela)	5.022,00	4.861,50	20.275,65	4.170,66	4.861,50
Plátano en Asocio	4.529,35	4.417,35	24.154,15	5.468,02	441,74
Cacao	2.241,20	1.792,50	1.805,05	1.007,00	645,30
Aguacate Variedades	1.792,59	1.261,59	18.335,58	14.533,70	1.034,50
Flores (Hortensias)	1.092,38	1.016,52	34.443,44	33.883,68	17.280,84
Tomate de Árbol	773,00	711,50	16.166,42	22.721,60	419,79
Mora	549,10	475,50	5.926,80	12.464,35	855,90
Fresa	516,00	357,00	12.436,00	34.834,73	1.153,11
Gulupa	480,70	458,50	10.516,75	22.937,30	275,10
Limón Tahití	369,10	92,30	1.142,20	12.374,86	27,69
Fique	320,00	258,00	491,00	1.903,10	108,36
Palma de Aceite	300,00	300,00	1.050,00	3.500,00	90,00
Granadilla	235,00	191,00	4.948,00	25.905,76	135,61
Maracuyá	195,00	4,00	42,00	10.500,00	5,00
Flores (Pompon - Crisantemo)	157,00	157,00	3.925,00	25.000,00	2.669,00
Lulo	153,00	141,00	2.502,50	17.748,23	98,70
Limón Mandarino	152,40	113,40	2.036,00	17.954,14	34,02
Banano Monocultivo	131,80	129,80	1.809,00	13.936,83	44,13
Guayaba	108,80	105,80	534,00	5.047,26	46,55
Higo	88,00	88,00	2.376,00	27.000,00	26,40
Guanábana	68,00	68,00	360,00	5.294,12	44,88
Mandarina Oneco	21,00	14,00	166,00	11.857,14	17,50
Mango	20,00	20,00	120,00	6.000,00	10,80
Penca Sábila	17,00	17,00	420,00	24.705,88	0,00
Banano Criollo	15,00	13,00	123,60	9.507,69	6,89
Plátano Monocultivo	15,00	0,00	0,00	0,00	0,00
Naranja Valencia	14,80	10,60	125,20	11.811,32	7,42
Agraz - Mortiño	3,00	3,00	90,00	30.000,00	0,00
Arandano	2,80	1,50	16,50	11.000,00	0,00
Guayaba Manzána	1,50	1,50	22,50	15.000,00	0,66
Brevo	1,00	0,50	2,50	5.000,00	0,35
Total Oriente	41.308,01	35.035,96	286.460,91		42.209,14

Fuente: Evaluaciones Agrícolas por CONSENSO, UMATAS Municipales

...Continuación Evaluación Definitiva Cultivos Permanentes x Subregion

SUROESTE

Rubro	Área Total	Área Pdcción	Vol.Prod. Ton.	Rto Prom.Ton/ha	Empleo
Café	65.329,83	54.929,78	94.542,98	1.721,16	30.760,68
Aguacate Hass	9.871,00	6.243,30	75.601,70	12.109,25	5.119,51
Plátano en Asocio	9.461,08	9.224,10	45.061,83	4.885,23	922,41
Naranja Valencia	4.165,48	3.626,38	90.930,00	25.074,59	2.538,47
Caña Procesada (Panela)	2.981,60	2.892,00	15.886,54	5.493,27	2.892,00
Banano Monocultivo	1.915,50	1.885,50	44.130,10	23.404,99	641,07
Plátano Monocultivo	1.677,00	1.614,00	12.954,60	8.026,39	855,42
Limón Tahití	1.516,92	1.102,90	19.219,78	17.426,58	330,87
Banano Criollo	1.191,54	1.098,70	16.176,78	14.723,56	582,31
Mango Hilacha	900,00	900,00	8.100,00	9.000,00	486,00
Mandarina Oneco	887,97	836,87	20.556,15	24.563,13	1.046,09
Lulo	701,10	406,10	11.857,80	29.199,21	284,27
Mango Injerto	612,60	611,00	6.122,00	10.019,64	329,94
Naranja Salustriana	438,90	438,90	8.033,22	18.303,08	307,23
Cacao	387,80	325,30	301,94	928,19	117,11
Aguacate Variedades	281,95	267,65	2.234,30	8.347,84	219,47
Fique	271,70	156,70	250,72	1.600,00	65,81
Gulupa	196,00	194,00	5.462,20	28.155,67	116,40
Cardamomo	157,50	113,50	283,80	2.500,44	97,61
Naranja Tangelo Orlando	146,02	85,82	1.351,30	15.745,75	60,07
Naranja Tangelo Mineola	144,00	78,00	966,00	12.384,62	54,60
Granadilla	92,00	74,00	2.001,00	27.040,54	52,54
Naranja Washington Navel	66,73	66,73	749,15	11.226,58	46,71
Tomate de Árbol	66,20	40,80	1.325,10	32.477,94	24,07
Mandarina Clementina	59,00	59,00	624,50	10.584,75	73,75
Guanábana	55,25	53,25	416,40	7.819,72	35,15
Naranja Común	34,00	34,00	390,00	11.470,59	23,80
Maracuyá	27,50	27,50	245,00	8.909,09	34,38
Limón Mandarino	21,10	21,00	396,00	18.857,14	6,30
Mora	16,00	16,00	144,00	9.000,00	28,80
Piña	15,10	15,10	2.175,00	144.039,74	14,35
Limón Pajarito	6,40	6,40	128,00	20.000,00	1,92
Penca Sábila	5,60	5,60	896,00	160.000,00	0,00
Borojó	4,00	4,00	12,00	3.000,00	1,40
Guayaba	4,00	4,00	32,00	8.000,00	1,76
Pitahaya	2,00	2,00	48,00	24.000,00	1,94
Fresa	1,00	1,00	30,00	30.000,00	3,23
Mandarina Común	1,00	0,90	0,99	1.100,00	1,13
Total Suroeste	103.712,37	87.461,78	489.636,88		48.178,55

Fuente: Evaluaciones Agrícolas por CONSENSO, UMATAS Municipales

...Continuación Evaluación Definitiva Cultivos Permanentes x Subregion

URABÁ					
Rubro	Área Total	Área Pdcción	Vol.Prod. Ton.	Rto Prom.Ton/ha	Empleo
Banano Exportación	33.902,00	33.902,00	1.360.826,28	40.140,00	23.731,40
Plátano Monocultivo	27.675,00	27.290,00	293.964,50	10.771,88	14.463,70
Cacao	10.524,60	9.197,60	5.566,37	605,20	3.311,14
Palma de Aceite	5.079,00	3.716,00	79.460,00	21.383,21	1.114,80
Maracuyá	3.362,50	2.385,00	46.763,50	19.607,34	2.981,25
Coco	1.324,70	801,20	2.509,25	3.131,86	280,42
Caucho	890,50	689,50	739,60	1.072,66	199,96
Piña	831,00	345,00	15.604,00	45.228,99	327,75
Aguacate Variedades	597,50	544,50	6.153,00	11.300,28	446,49
Limón Tahití	512,50	266,50	2.649,00	9.939,96	79,95
Banano Manzano	307,60	307,60	5.354,20	17.406,37	153,80
Papaya	200,00	100,00	2.500,00	25.000,00	90,00
Mango Hilacha	199,00	199,00	159,20	800,00	107,46
Caña Procesada (Panela)	162,50	108,50	295,00	2.718,89	108,50
Borojó	112,00	90,00	188,00	2.088,89	31,50
Limón Pajarito	98,00	61,00	404,25	6.627,05	18,30
Plátano Burro	30,00	30,00	360,00	12.000,00	3,00
Banano Monocultivo	18,00	10,00	50,00	5.000,00	3,40
Zapote	12,00	12,00	60,00	5.000,00	15,00
Murrapo	7,50	7,50	127,50	17.000,00	1,88
Guanábana	3,00	3,00	12,00	4.000,00	1,98
Total Urabá	85.848,90	80.065,90	1.823.745,65		47.471,67

Fuente: Evaluaciones Agrícolas por CONSENSO, UMATAS Municipales

...Continuación Evaluación Definitiva Cultivos Permanentes x Subregion

VALLE DE ABURRÁ

Rubro	Área Total	Área Pdcción	Vol.Prod. Ton.	Rto Prom.Ton/ha	Empleo
Café	2.090,00	1.911,60	2.577,27	1.348,23	1.070,50
Caña Procesada (Panela)	1.365,80	1.350,80	5.856,30	4.335,43	1.350,80
Plátano en Asocio	494,36	439,60	2.530,60	5.756,60	43,96
Mora	204,87	194,87	1.437,95	7.379,02	350,77
Aguacate Hass	89,70	71,20	457,09	6.419,80	58,38
Naranja Valencia	51,03	48,43	699,74	14.448,48	33,90
Fresa	38,76	33,76	393,40	11.652,84	109,04
Tomate de Árbol	27,30	27,30	542,90	19.886,45	16,11
Fique	23,70	23,70	30,88	1.302,95	9,95
Piña	22,00	22,00	374,00	17.000,00	20,90
Naranja Común	19,00	17,00	95,20	5.600,00	11,90
Mandarina Oneco	15,50	15,50	105,00	6.774,19	19,38
Col	14,39	14,39	82,02	5.699,79	10,07
Plátano Monocultivo	13,53	12,00	97,05	8.087,50	6,36
Brevo	12,00	12,00	84,00	7.000,00	8,28
Limón Tahití	9,81	5,51	54,18	9.833,03	1,65
Mango Injerto	7,00	7,00	42,00	6.000,00	3,78
Aguacate Variedades	6,50	6,50	42,50	6.538,46	5,33
Lulo	5,00	2,50	17,50	7.000,00	1,75
Flores	3,80	3,80	30,40	8.000,00	64,60
Naranja Washington Navel	3,12	3,12	56,16	18.000,00	2,18
Naranja Tangelo Mineola	2,56	2,56	46,08	18.000,00	1,79
Arandano	1,15	1,00	4,00	4.000,00	0,00
Guayaba Manzána	1,00	1,00	4,00	4.000,00	0,44
Banano Monocultivo	0,30	0,50	9,20	18.400,00	0,17
Total Valle de Aburrá	4.522,18	4.227,64	15.669,42		3.202,00

Fuente: Evaluaciones Agrícolas por CONSENSO, UMATAS Municipales

Participación por Subregion del Área Sembrada Cultivos Permanentes - 2022

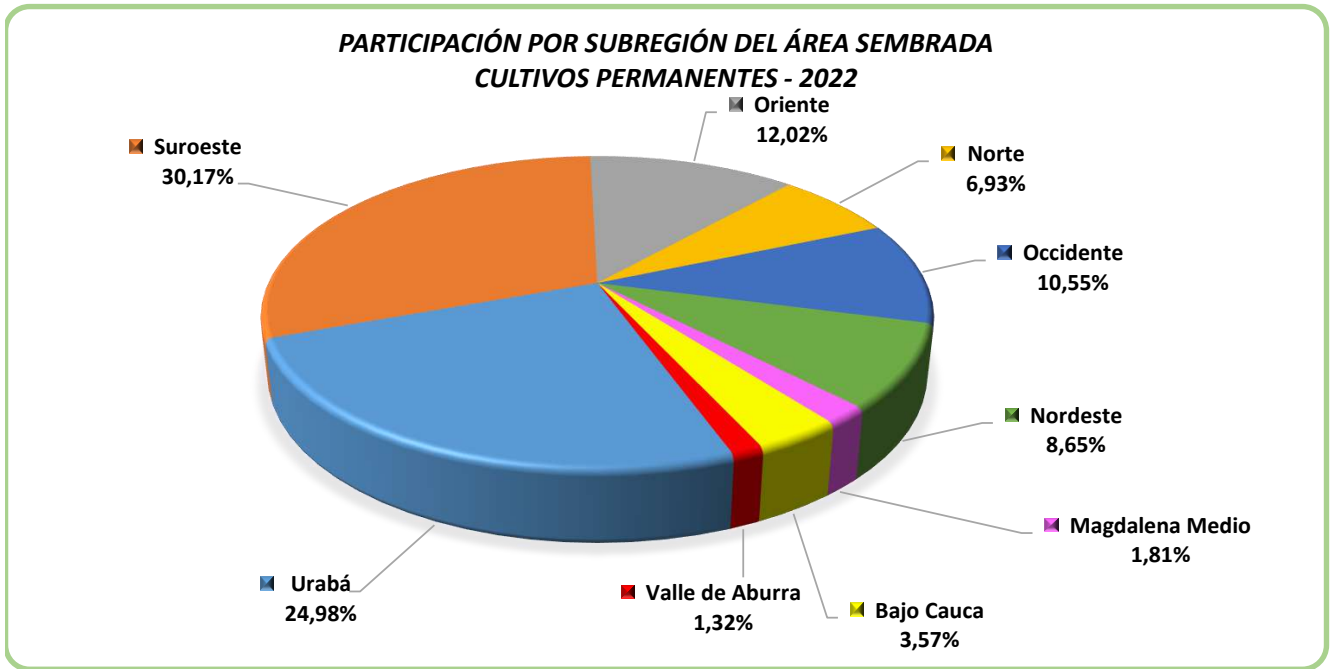

Participación por Subregion del Área en Producción Cultivos Permanentes - 2022

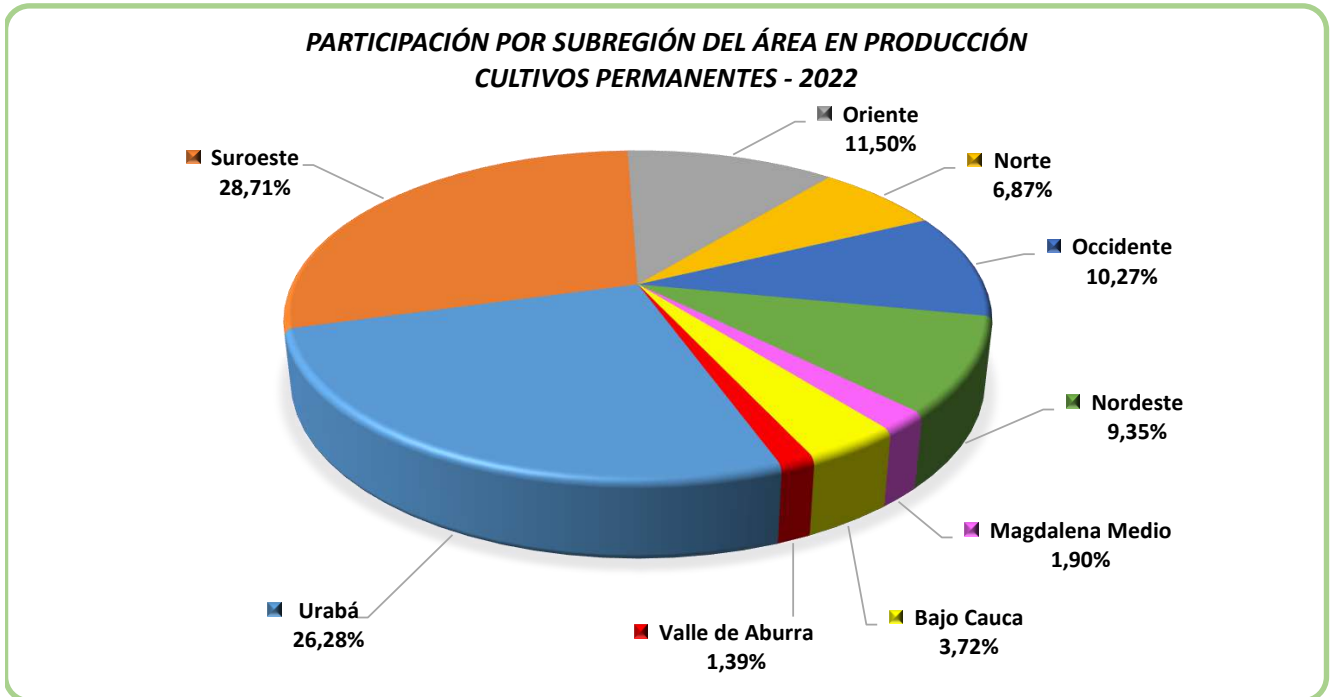

Fuente: Evaluaciones Agrícolas por CONSENSO, UMATAS Municipales

Participación por Subregión del Volumen de Producción Cultivos Permanentes - 2022

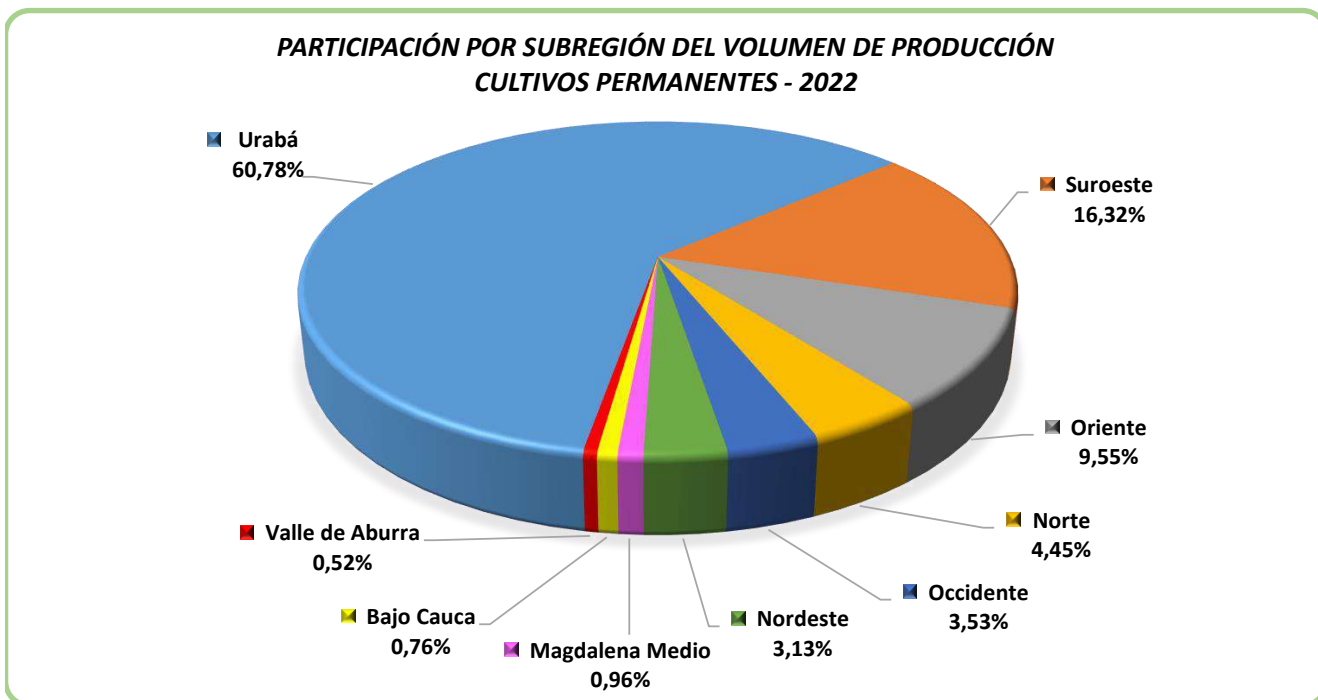

Participación por Subregión del Empleo Generado Cultivos Permanentes - 2022

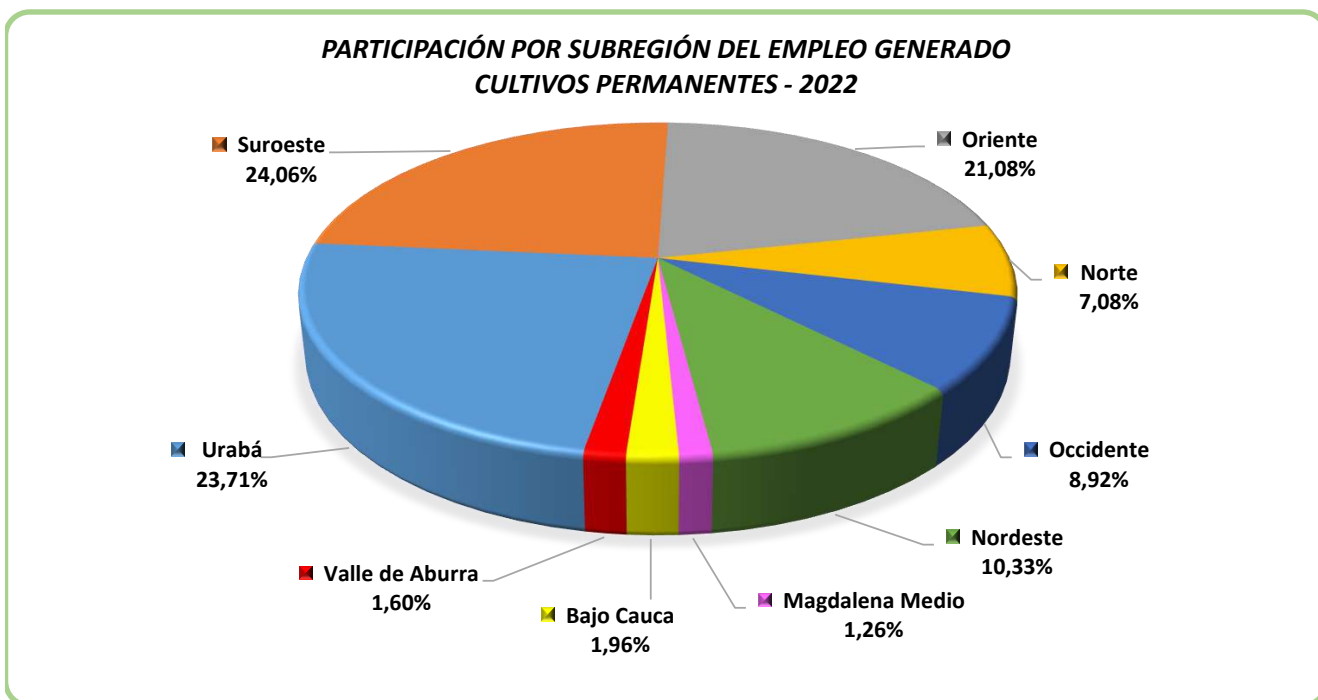

Fuente: Evaluaciones Agrícolas por CONSENSO, UMATAS Municipales

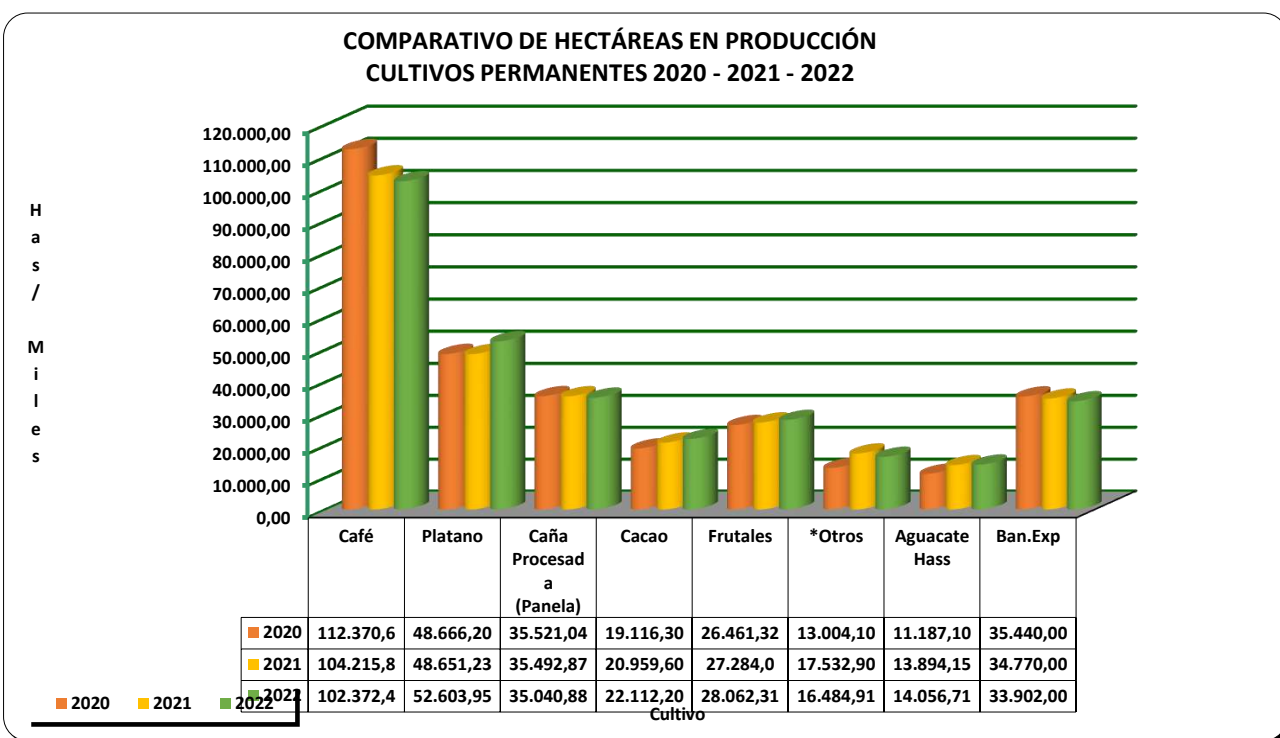
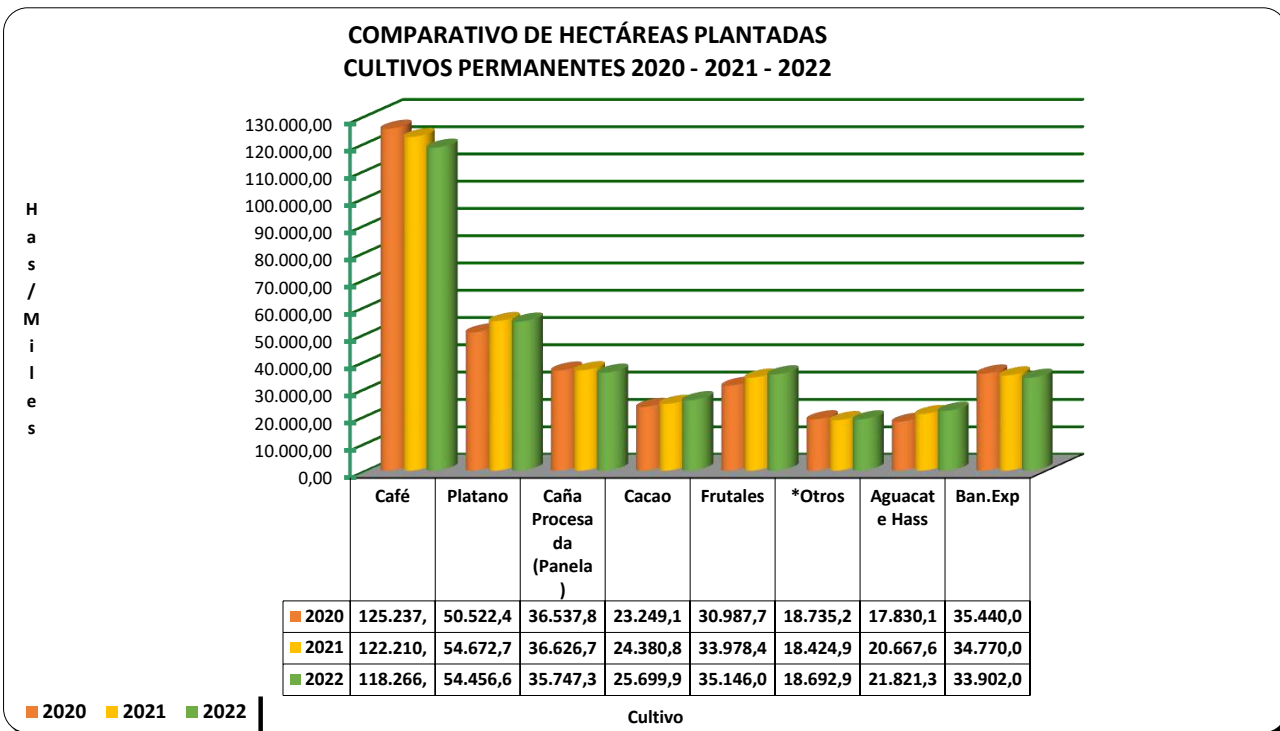

Fuente: Evaluaciones Agrícolas por CONSENSO, UMATAS Municipales

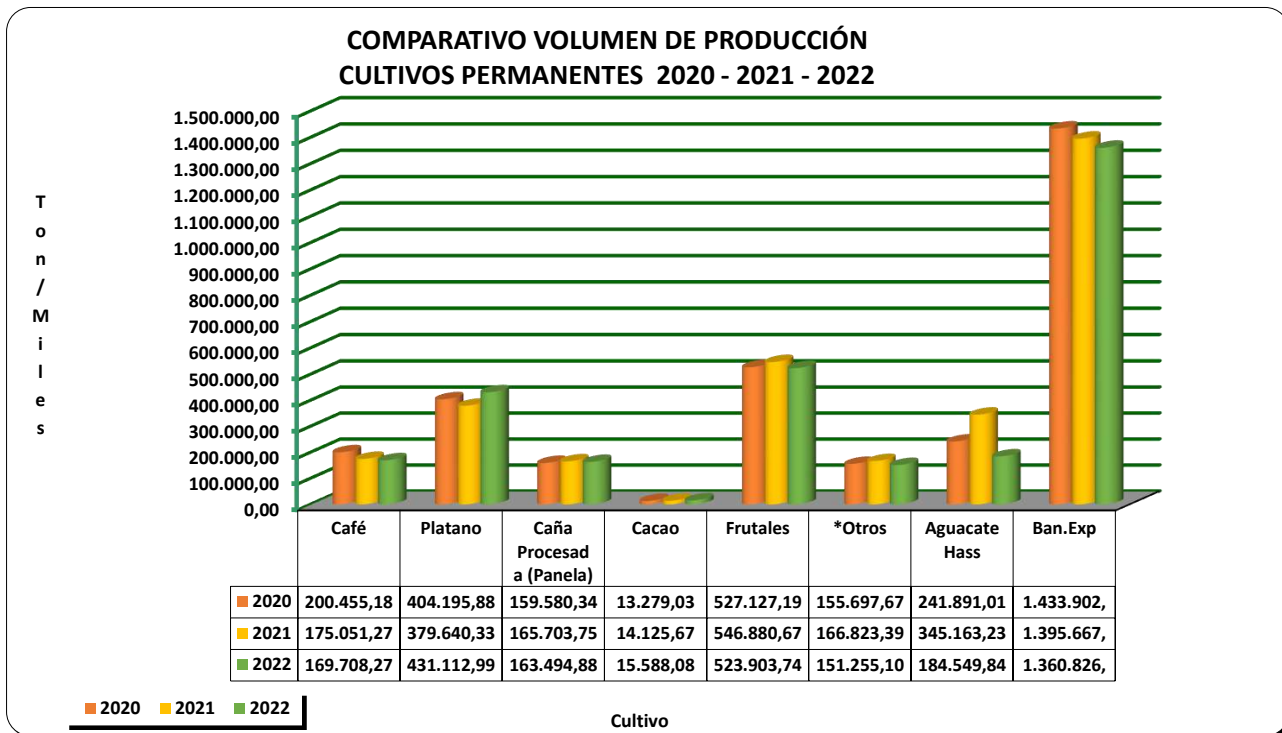

* Otros corresponde a los siguientes rubros	* Frutales corresponde a los siguientes rubros		
Caña Forrajera	Banano Manzano	Mandarina Clementina	Uva
Col	Banano Monocultivo	Mandarina Común	Zapote
Caucho	Borojó	Mandarina Oneco	
Fique	Brevo	Mango Hilacha	
Flores (Heliconias)	Cardamomo	Mango Injerto	
Flores (Hortensias)	Cítricos	Maracuyá	
Flores (Pompon - Crisantemo)	Coco	Mora	
Moringa	Fresa	Murrapo	
Palma de Aceite	Granadilla	Naranja	
Penca Sábila	Guanábana	Naranja Salustriana	
Sacha Inchi	Guayaba	Naranja Tangelo Mineola	
Stevia	Guayaba Manzána	Naranja Tangelo Orlando	
* Frutales corresponde a los siguientes rubros	Gulupa	Naranja Valencia	
	Higo	Naranja Washington Navel	
Agraz - Mortiño	Limón Mandarinino	Papaya	
Aguacate Lorena	Limón Pajarito	Piña	
Aguacate Variedades	Limón Tahití	Pitahaya	
Arandano	Lulo	Tamarindo	
Banano Criollo en Asocio	Mamoncillo	Tomate De Árbol	

Fuente: Evaluaciones Agrícolas por CONSENSO, UMATAS Municipales

% PARTICIPACION POR MUNICIPIO - CULTIVOS PERMANENTES - 2022

Municipio	Área Total Sembrada	Participación del Area total Sembrada
	Has	%
Turbo	24.744,40	7,20%
Apartadó	13.476,10	3,92%
Andes	13.312,00	3,87%
Carepa	12.026,60	3,50%
Ciudad Bolívar	10.904,00	3,17%
Sonsón	10.460,00	3,04%
Chigorodó	9.454,00	2,75%
Urrao	9.315,85	2,71%
Salgar	8.986,80	2,61%
San Juan de Urabá	8.099,00	2,36%
Concordia	7.926,85	2,31%
Betulia	7.595,00	2,21%
Abejorral	7.250,60	2,11%
Betania	6.976,50	2,03%
Necoclí	6.800,50	1,98%
Yolombó	6.603,00	1,92%
Amalfi	5.882,50	1,71%
Fredonia	5.545,00	1,61%
Jericó	5.323,00	1,55%
San Roque	5.085,50	1,48%
Jardín	4.804,70	1,40%
Támesis	4.367,70	1,27%
Santa Bárbara	4.240,74	1,23%
Arboletes	4.174,80	1,21%
Ebéjico	4.157,02	1,21%
Campamento	4.144,00	1,21%
Tarazá	4.108,00	1,20%
Ituango	3.754,50	1,09%
Nariño	3.570,00	1,04%
Mutatá	3.168,50	0,92%
Angostura	3.147,40	0,92%
Anzá	3.140,40	0,91%
Cáceres	3.104,00	0,90%
Santo Domingo	3.082,00	0,90%

Fuente: Evaluaciones Agrícolas por CONSENSO, UMATAS Municipales

...Continuación Evaluación Definitiva Cultivos Permanentes % Participación por Municipio 2022

% PARTICIPACION POR MUNICIPIO - CULTIVOS PERMANENTES - 2022

Municipio	Área Total Sembrada	Participación del Area total Sembrada
	Has	%
Vegachí	3.038,08	0,88%
Cañasgordas	3.025,36	0,88%
Uramita	2.946,50	0,86%
Maceo	2.884,00	0,84%
Frontino	2.785,84	0,81%
Caicedo	2.616,10	0,76%
Valparaiso	2.588,50	0,75%
Dabeiba	2.576,80	0,75%
Pueblorrico	2.420,50	0,70%
Santa Rosa de Osos	2.397,50	0,70%
Liborina	2.342,50	0,68%
Caramanta	2.263,10	0,66%
Gómez Plata	2.149,54	0,63%
Zaragoza	2.047,00	0,60%
Santa Fe de Antioquia	1.988,20	0,58%
Cocorná	1.959,40	0,57%
Venecia	1.940,00	0,56%
Barbosa	1.910,70	0,56%
Yalí	1.874,00	0,55%
Vigía del Fuerte	1.794,00	0,52%
Caucasia	1.752,80	0,51%
San Carlos	1.717,20	0,50%
San Pedro de Urabá	1.677,00	0,49%
Yondó	1.666,00	0,48%
San Andrés de C.	1.640,00	0,48%
Argelia	1.605,35	0,47%
Sopetrán	1.590,00	0,46%
San Rafael	1.548,30	0,45%
El Peñol	1.533,00	0,45%
Peque	1.529,50	0,44%
San Vicente	1.511,00	0,44%
Sabanalarga	1.505,00	0,44%

Fuente: Evaluaciones Agrícolas por CONSENSO, UMATAS Municipales

...Continuación Evaluación Definitiva Cultivos Permanentes % Participación por Municipio 2022

% PARTICIPACION POR MUNICIPIO - CULTIVOS PERMANENTES - 2022

Municipio	Área Total Sembrada	Participación del Area total Sembrada
	Has	%
Tarso	1.461,45	0,43%
Anorí	1.416,00	0,41%
Remedios	1.356,00	0,39%
El Carmen de Viboral	1.340,99	0,39%
La Ceja	1.340,60	0,39%
Valdivia	1.330,20	0,39%
Hispania	1.305,38	0,38%
Buriticá	1.166,00	0,34%
Briceño	1.096,50	0,32%
Toledo	1.078,20	0,31%
Cisneros	1.069,00	0,31%
Granada	1.041,20	0,30%
San Luis	1.023,00	0,30%
Heliconia	978,70	0,28%
Medellín	976,75	0,28%
El Retiro	967,00	0,28%
Yarumal	960,00	0,28%
San Jerónimo	951,70	0,28%
Girardota	913,83	0,27%
Abriaquí	893,70	0,26%
Alejandro	879,00	0,26%
Amagá	858,10	0,25%
La Unión	816,67	0,24%
San Francisco	814,80	0,24%
Guadalupe	811,00	0,24%
Titiribí	790,40	0,23%
El Bagre	787,30	0,23%
Giraldo	764,50	0,22%
Olaya	705,50	0,21%
Angelópolis	645,80	0,19%
Armenia	611,00	0,18%
Caracolí	610,40	0,18%

Fuente: Evaluaciones Agrícolas por CONSENSO, UMATAS Municipales

...Continuación Evaluación Definitiva Cultivos Permanentes % Participación por Municipio 2022

% PARTICIPACION POR MUNICIPIO - CULTIVOS PERMANENTES - 2022

Municipio	Área Total Sembrada	Participación del Area total Sembrada
	Has	%
Puerto Berrío	521,00	0,15%
Marinilla	514,30	0,15%
Nechí	484,50	0,14%
Don Matías	471,10	0,14%
Murindó	434,00	0,13%
Entrerrios	426,00	0,12%
El Santuario	386,50	0,11%
Concepción	384,00	0,11%
Puerto Triunfo	362,80	0,11%
Segovia	324,00	0,09%
Rionegro	313,60	0,09%
Guarne	279,00	0,08%
San Pedro de los M.	234,50	0,07%
Puerto Nare	189,50	0,06%
Bello	189,10	0,06%
Copacabana	163,70	0,05%
Caldas	155,30	0,05%
La Pintada	141,00	0,04%
La Estrella	112,12	0,03%
Carolina	109,00	0,03%
Belmira	66,90	0,02%
Guatapé	52,50	0,02%
Envigado	50,68	0,01%
Sabaneta	50,00	0,01%
San Jose de la Montaña	3,00	0,001%
Area total sembrada Cultivos Permanentes 2022	343.732,50	100,00%

Fuente: Evaluaciones Agrícolas por CONSENSO, UMATAS Municipales

...Continuación Evaluación Definitiva Cultivos Permanentes % Participación por Municipio 2022

% PARTICIPACION POR MUNICIPIO - CULTIVOS PERMANENTES - 2022

Municipio	Área en Producción	Participación del Area total en producción
	Has	%
Turbo	24.403,40	8,01%
Apartadó	13.313,10	4,37%
Andes	12.800,00	4,20%
Carepa	11.877,60	3,90%
Ciudad Bolívar	9.581,00	3,15%
Sonsón	8.698,00	2,86%
Salgar	8.322,20	2,73%
San Juan de Urabá	7.919,00	2,60%
Urrao	7.448,45	2,45%
Chigorodó	7.065,00	2,32%
Yolombó	6.583,00	2,16%
Concordia	6.516,85	2,14%
Abejorral	6.362,60	2,09%
Necoclí	6.264,00	2,06%
Betulia	5.762,00	1,89%
Amalfi	5.476,50	1,80%
San Roque	4.848,50	1,59%
Betania	4.844,16	1,59%
Támesis	4.185,90	1,37%
Campamento	4.121,00	1,35%
Ebéjico	4.089,88	1,34%
Fredonia	4.088,00	1,34%
Jericó	4.048,00	1,33%
Jardín	4.044,70	1,33%
Tarazá	3.906,00	1,28%
Santa Bárbara	3.751,74	1,23%
Arboletes	3.570,30	1,17%
Ituango	3.436,00	1,13%
Santo Domingo	3.004,00	0,99%
Nariño	2.943,00	0,97%
Cañasgordas	2.933,51	0,96%
Vegachí	2.883,49	0,95%
Angostura	2.852,40	0,94%
Maceo	2.664,00	0,87%

Fuente: Evaluaciones Agrícolas por CONSENSO, UMATAS Municipales

...Continuación Evaluación Definitiva Cultivos Permanentes % Participación por Municipio 2022

% PARTICIPACION POR MUNICIPIO - CULTIVOS PERMANENTES - 2022

Municipio	Área en Producción	Participación del Area total en producción
	Has	%
Cáceres	2.621,00	0,86%
Frontino	2.557,82	0,84%
Mutatá	2.539,50	0,83%
Anzá	2.454,40	0,81%
Caicedo	2.287,20	0,75%
Valparaiso	2.260,50	0,74%
Dabeiba	2.158,30	0,71%
Gómez Plata	2.059,54	0,68%
Zaragoza	2.047,00	0,67%
Uramita	2.045,50	0,67%
Pueblorrico	2.027,50	0,67%
Liborina	1.916,00	0,63%
Cocorná	1.863,70	0,61%
Santa Rosa de Osos	1.805,63	0,59%
Venecia	1.796,00	0,59%
Barbosa	1.789,70	0,59%
Yalí	1.755,00	0,58%
Caucasia	1.752,80	0,58%
Santa Fe de Antioquia	1.688,20	0,55%
Caramanta	1.652,90	0,54%
Yondó	1.620,00	0,53%
Vigía del Fuerte	1.620,00	0,53%
El Peñol	1.500,00	0,49%
San Carlos	1.495,20	0,49%
Sopetrán	1.467,00	0,48%
Argelia	1.450,15	0,48%
San Andrés de C.	1.450,00	0,48%
Anorí	1.386,00	0,45%
El Carmen de Viboral	1.298,99	0,43%
San Rafael	1.295,00	0,43%
Peque	1.295,00	0,43%
San Pedro de Urabá	1.232,00	0,40%
Remedios	1.228,00	0,40%
Sabanalarga	1.208,00	0,40%

Fuente: Evaluaciones Agrícolas por CONSENSO, UMATAS Municipales

...Continuación Evaluación Definitiva Cultivos Permanentes % Participación por Municipio 2022

% PARTICIPACION POR MUNICIPIO - CULTIVOS PERMANENTES - 2022

Municipio	Área en Producción	Participación del Area total en producción
	Has	%
Tarso	1.187,90	0,39%
San Vicente	1.067,00	0,35%
Cisneros	1.019,00	0,33%
Buriticá	1.019,00	0,33%
Hispania	1.012,38	0,33%
Briceño	1.005,50	0,33%
Valdivia	988,20	0,32%
El Retiro	936,00	0,31%
San Jerónimo	933,50	0,31%
Toledo	909,20	0,30%
San Luis	908,00	0,30%
Girardota	886,10	0,29%
Medellín	883,09	0,29%
Heliconia	845,60	0,28%
La Ceja	842,10	0,28%
Granada	834,20	0,27%
El Bagre	761,00	0,25%
Giraldo	754,50	0,25%
Titiribí	714,40	0,23%
Amagá	705,60	0,23%
Guadalupe	704,00	0,23%
San Francisco	684,80	0,22%
Alejandría	668,00	0,22%
Yarumal	625,00	0,21%
Olaya	598,50	0,20%
Angelópolis	581,10	0,19%
Caracolí	580,40	0,19%
Armenia	573,00	0,19%
La Unión	547,32	0,18%
Abriaquí	466,20	0,15%
Don Matías	409,50	0,13%
Puerto Berrío	378,00	0,12%
Marinilla	377,00	0,12%
El Santuario	376,00	0,12%

Fuente: Evaluaciones Agrícolas por CONSENSO, UMATAS Municipales

...Continuación Evaluación Definitiva Cultivos Permanentes % Participación por Municipio 2022

% PARTICIPACION POR MUNICIPIO - CULTIVOS PERMANENTES - 2022

Municipio	Área en Producción	Participación del Area total en producción
	Has	%
Puerto Triunfo	356,80	0,12%
Concepción	347,00	0,11%
Entrerrios	338,00	0,11%
Segovia	301,00	0,10%
Murindó	262,00	0,09%
Rionegro	254,60	0,08%
Nechí	249,50	0,08%
Guarne	244,00	0,08%
Puerto Nare	189,50	0,06%
Bello	181,10	0,06%
San Pedro de los M.	161,70	0,05%
Copacabana	153,70	0,05%
Caldas	143,80	0,05%
La Pintada	130,50	0,04%
La Estrella	112,12	0,04%
Envigado	47,53	0,02%
Guatapé	43,30	0,01%
Carolina	39,00	0,01%
Belmira	35,90	0,01%
Sabaneta	30,50	0,01%
San Jose de la Montaña	2,00	0,001%
Area total en producción Cultivos Permanentes 2022	304.635,45	100,00%

Fuente: Evaluaciones Agrícolas por CONSENSO, UMATAS Municipales

...Continuación Evaluación Definitiva Cultivos Permanentes % Participación por Municipio 2022

% PARTICIPACION POR MUNICIPIO - CULTIVOS PERMANENTES - 2022

Municipio	Volumen Producción Toneladas	Participación del Volumen de producción
		%
Turbo	573.220,78	19,10%
Apartadó	430.166,38	14,34%
Carepa	422.320,98	14,08%
Chigorodó	222.088,93	7,40%
Sonsón	83.979,40	2,80%
Urrao	81.288,47	2,71%
Necoclí	56.041,50	1,87%
Santa Rosa de Osos	51.140,89	1,70%
Andes	48.846,80	1,63%
Valparaiso	46.567,55	1,55%
Fredonia	45.773,00	1,53%
San Juan de Urabá	45.707,70	1,52%
Abejorral	38.923,40	1,30%
Salgar	35.562,20	1,19%
El Carmen de Viboral	34.915,98	1,16%
Jardín	33.051,30	1,10%
Jericó	30.330,00	1,01%
Arboletes	29.347,32	0,98%
Santa Bárbara	25.842,45	0,86%
Mutatá	25.016,85	0,83%
Betulia	25.014,00	0,83%
Yolombó	24.554,00	0,82%
El Peñol	22.677,50	0,76%
Venecia	20.165,80	0,67%
Yondó	20.033,70	0,67%
Támesis	18.698,90	0,62%
Angostura	18.605,00	0,62%
El Retiro	18.149,95	0,60%
San Roque	17.962,10	0,60%
Ciudad Bolívar	15.204,80	0,51%
Campamento	15.145,20	0,50%
Concordia	15.083,00	0,50%
Ebéjico	14.906,16	0,50%
Frontino	13.436,94	0,45%

Fuente: Evaluaciones Agrícolas por CONSENSO, UMATAS Municipales

...Continuación Evaluación Definitiva Cultivos Permanentes % Participación por Municipio 2022

% PARTICIPACION POR MUNICIPIO - CULTIVOS PERMANENTES - 2022

Municipio	Volumen Producción Toneladas	Participación del Volumen de producción
		%
La Unión	12.614,53	0,42%
San Vicente	12.263,00	0,41%
Uramita	12.128,50	0,40%
Santo Domingo	11.846,70	0,39%
Anzá	10.611,45	0,35%
Entrerrios	9.575,00	0,32%
Amalfi	9.372,99	0,31%
San Pedro de Urabá	9.302,70	0,31%
Betania	9.274,96	0,31%
Vigía del Fuerte	9.213,50	0,31%
Cañasgordas	9.105,57	0,30%
Cocorná	8.864,82	0,30%
Tarazá	8.730,00	0,29%
Ituango	8.716,10	0,29%
Don Matías	8.462,98	0,28%
Pueblorrico	8.446,05	0,28%
Tarso	8.414,09	0,28%
Nariño	8.207,20	0,27%
Rionegro	8.171,96	0,27%
Caramanta	8.071,48	0,27%
Vegachí	7.303,80	0,24%
Cáceres	7.207,00	0,24%
Caicedo	7.102,10	0,24%
Dabeiba	6.984,25	0,23%
Remedios	6.831,10	0,23%
Barbosa	6.264,40	0,21%
Maceo	5.871,00	0,20%
Yalí	5.485,00	0,18%
Anorí	5.310,50	0,18%
La Ceja	5.275,50	0,18%
Gómez Plata	5.121,32	0,17%
Liborina	4.760,00	0,16%
Cisneros	4.607,00	0,15%
Sopetrán	4.533,00	0,15%

Fuente: Evaluaciones Agrícolas por CONSENSO, UMATAS Municipales

...Continuación Evaluación Definitiva Cultivos Permanentes % Participación por Municipio 2022

% PARTICIPACION POR MUNICIPIO - CULTIVOS PERMANENTES - 2022

Municipio	Volumen Producción Toneladas	Participación del Volumen de producción
		%
San Rafael	4.250,30	0,14%
Marinilla	3.927,90	0,13%
Granada	3.915,42	0,13%
San Jerónimo	3.823,50	0,13%
Hispania	3.523,44	0,12%
La Pintada	3.510,00	0,12%
Heliconia	3.468,65	0,12%
Girardota	3.313,21	0,11%
El Santuario	3.298,00	0,11%
Yarumal	3.272,75	0,11%
Titiribí	3.213,00	0,11%
Medellín	3.196,36	0,11%
Concepción	3.123,00	0,10%
San Carlos	3.019,40	0,10%
Guarne	2.979,00	0,10%
Zaragoza	2.967,80	0,10%
Argelia	2.840,80	0,09%
Peque	2.637,80	0,09%
Valdivia	2.616,20	0,09%
Santa Fe de Antioquia	2.541,45	0,08%
Caucasia	2.513,40	0,08%
San Pedro de los M.	2.464,50	0,08%
San Andrés de C.	2.252,00	0,08%
Abriaquí	2.225,55	0,07%
Olaya	2.194,30	0,07%
Amagá	2.133,20	0,07%
Briceño	1.823,35	0,06%
San Luis	1.788,60	0,06%
Guadalupe	1.773,00	0,06%
Alejandría	1.666,50	0,06%
Angelópolis	1.622,40	0,05%
Buriticá	1.607,50	0,05%
Toledo	1.599,80	0,05%

Fuente: Evaluaciones Agrícolas por CONSENSO, UMATAS Municipales

...Continuación Evaluación Definitiva Cultivos Permanentes % Participación por Municipio 2022

% PARTICIPACION POR MUNICIPIO - CULTIVOS PERMANENTES - 2022

Municipio	Volumen Producción Toneladas	Participación del Volumen de producción
		%
Sabanalarga	1.401,00	0,05%
San Francisco	1.334,40	0,04%
Armenia	1.328,30	0,04%
Murindó	1.319,00	0,04%
Giraldo	1.098,50	0,04%
Caracolí	1.060,60	0,04%
El Bagre	1.037,50	0,03%
Puerto Berrío	972,80	0,03%
La Estrella	938,16	0,03%
Envigado	883,89	0,03%
Segovia	671,10	0,02%
Puerto Triunfo	567,61	0,02%
Carolina	564,60	0,02%
Nechí	407,25	0,01%
Bello	392,30	0,01%
Caldas	341,98	0,01%
Puerto Nare	317,73	0,01%
Copacabana	280,82	0,01%
Guatapé	274,35	0,01%
Belmira	257,44	0,01%
Sabaneta	58,30	0,002%
San Jose de la Montaña	11,00	0,0004%
Total volumen de producción Cultivos Permanentes 2021	3.000.439,18	100,00%

Fuente: Evaluaciones Agrícolas por CONSENSO, UMATAS Municipales

AGUACATE VARIEDADES - PARTICIPACION POR MUNICIPIO DEL AREA SEMBRADA - 2022

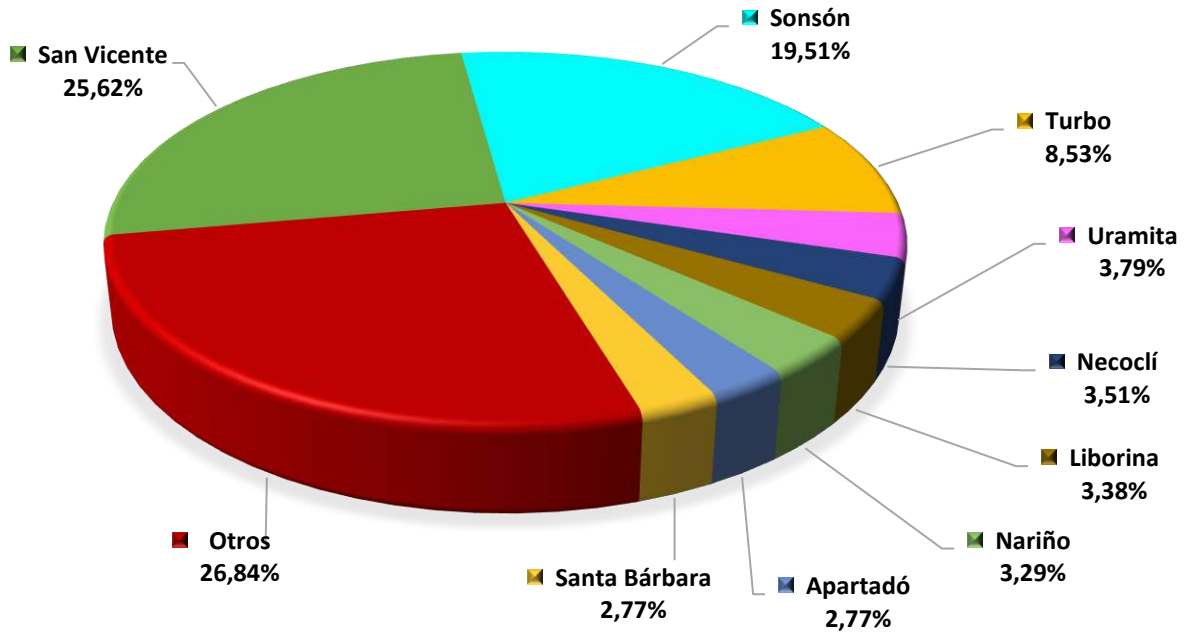

AGUACATE VARIEDADES - PARTICIPACION POR MUNICIPIO DEL VOLUMEN DE PRODUCCION - 2022

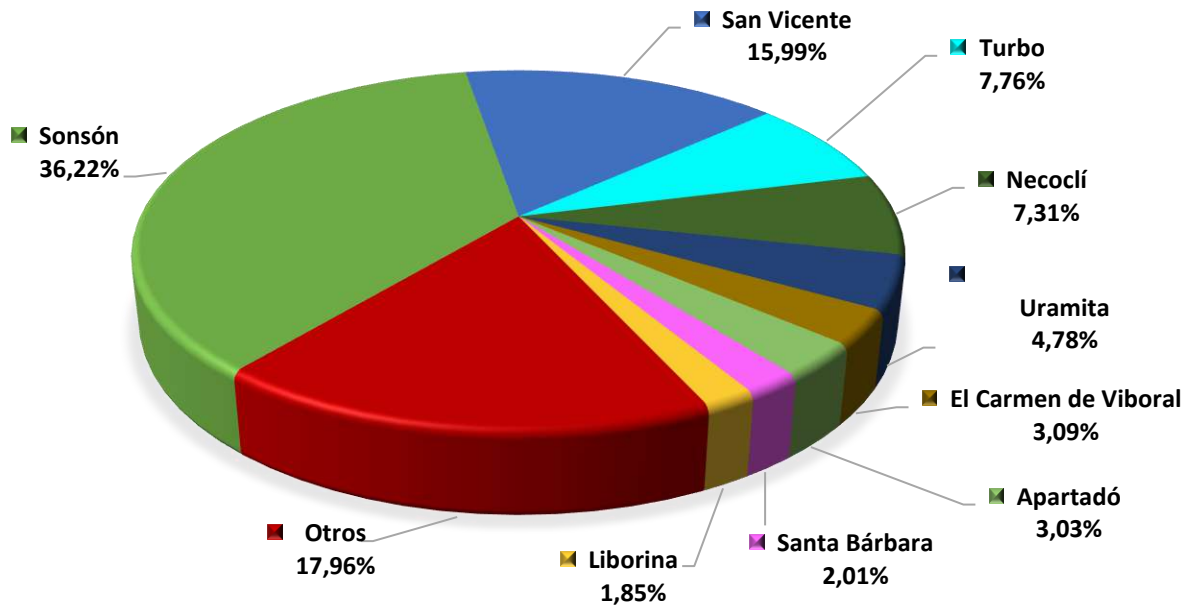

Fuente: Evaluaciones Agrícolas por CONSENSO, UMATAS Municipales

**AGUACATE HASS - PARTICIPACION POR MUNICIPIO
DEL AREA SEMBRADA - 2022**

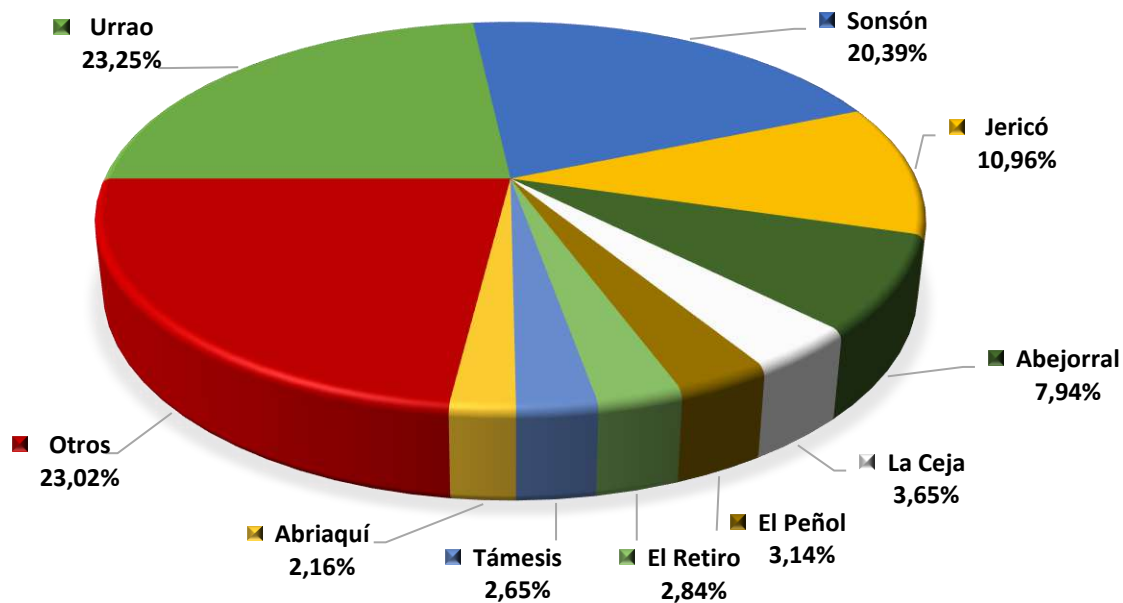

**AGUACATE HASS - PARTICIPACION POR MUNICIPIO
DEL VOLUMEN DE PRODUCCION - 2022**

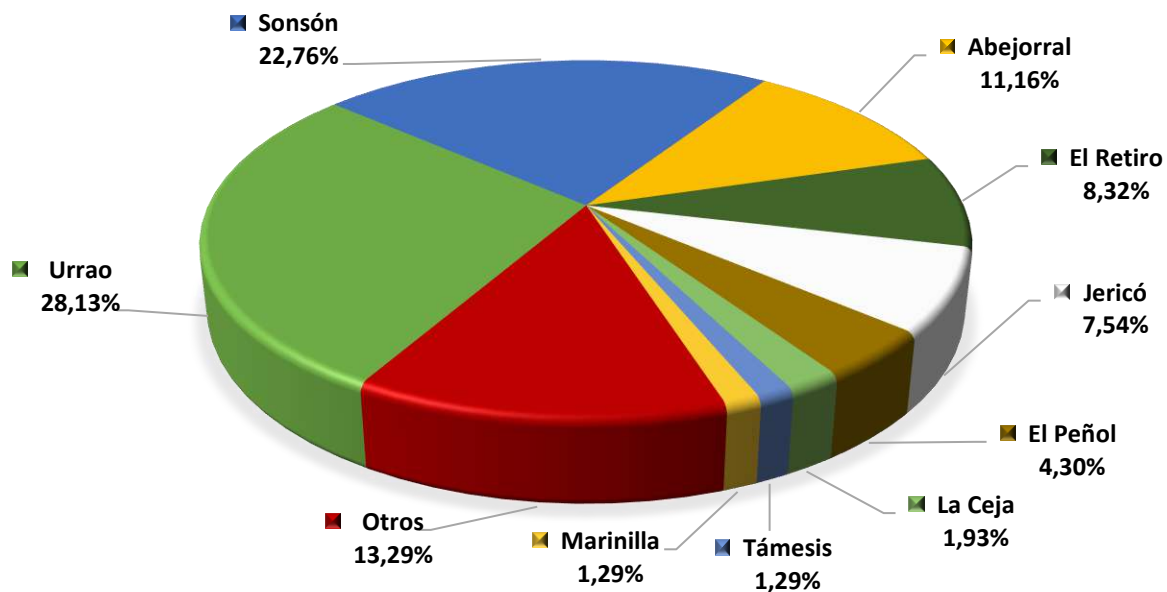

Fuente: Evaluaciones Agrícolas por CONSENSO, UMATAS Municipales

BANANO EXPORTACIÓN - PARTICIPACION POR MUNICIPIO DEL AREA SEMBRADA - 2022

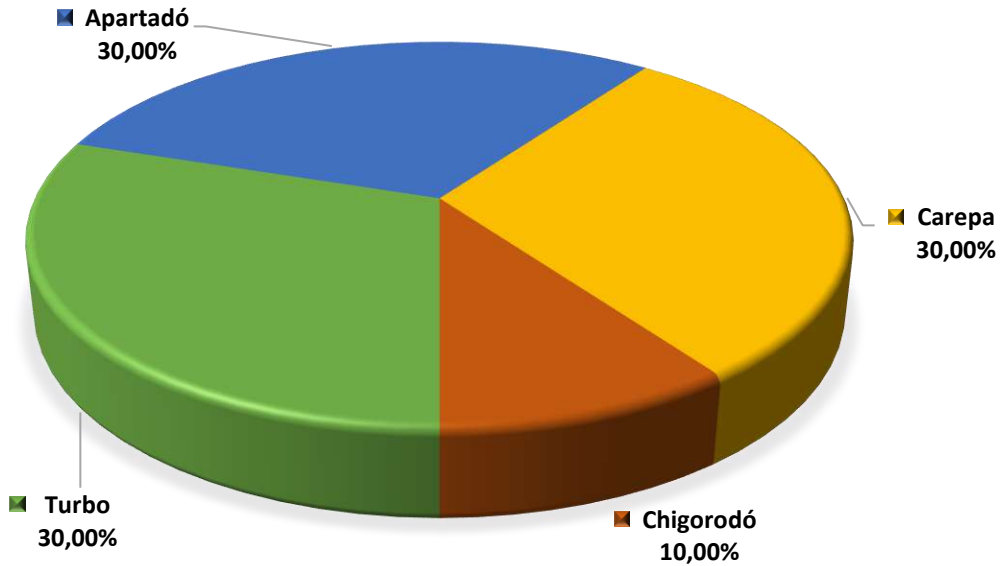

BANANO EXPORTACIÓN - PARTICIPACION POR MUNICIPIO DEL VOLUMEN DE PRODUCCION - 2022

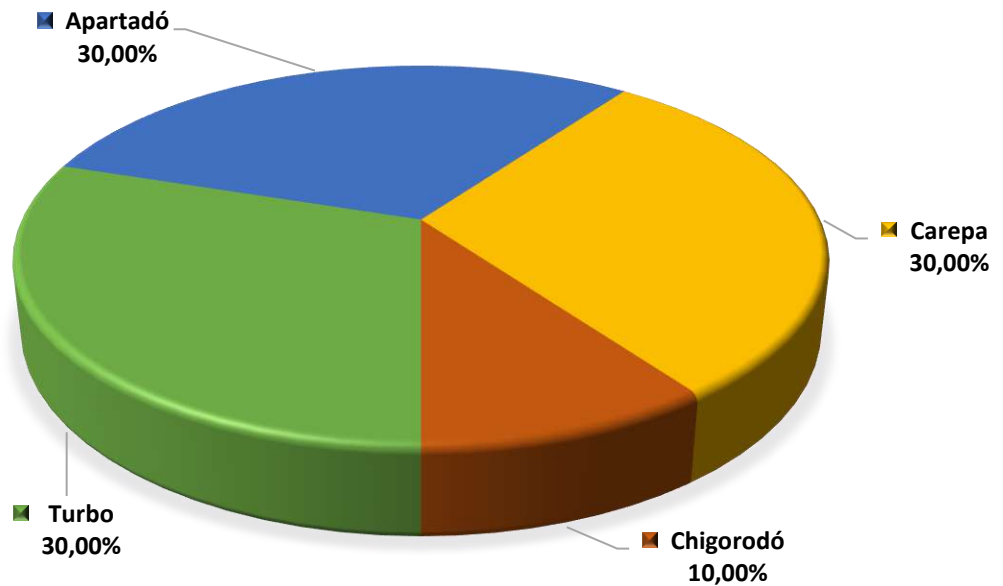

Fuente: Evaluaciones Agrícolas por CONSENSO, UMATAS Municipales

**CACAO - PARTICIPACION POR MUNICIPIO
DEL AREA SEMBRADA - 2022**

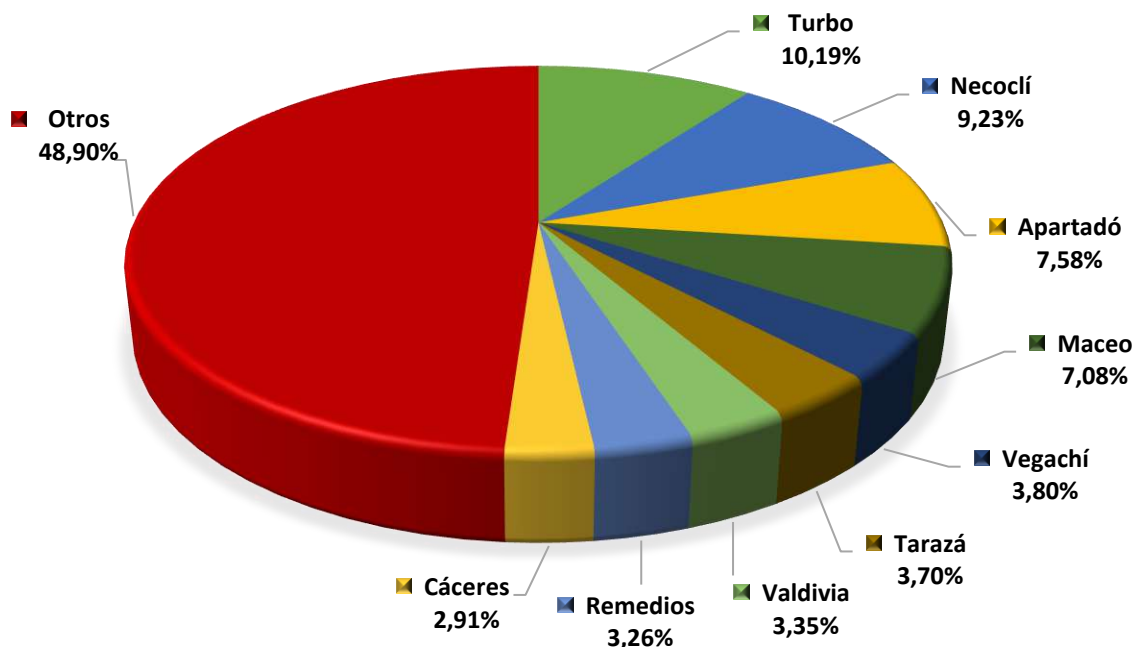

**CACAO - PARTICIPACION POR MUNICIPIO
DEL VOLUMEN DE PRODUCCION - 2022**

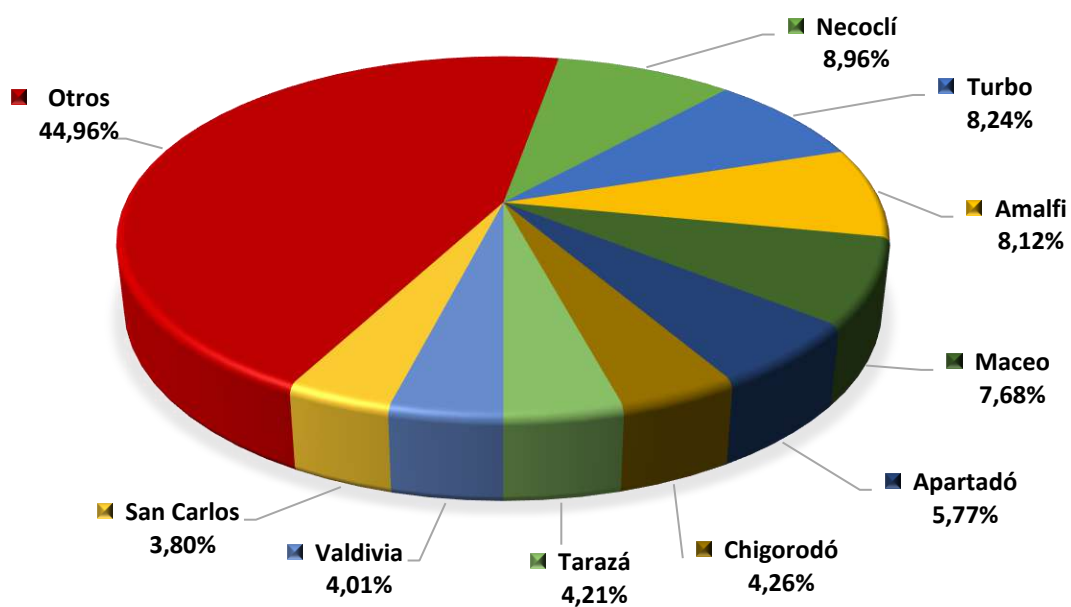

Fuente: Evaluaciones Agrícolas por CONSENSO, UMATAS Municipales

**CAFÉ - PARTICIPACION POR MUNICIPIO
DEL AREA SEMBRADA - 2022**

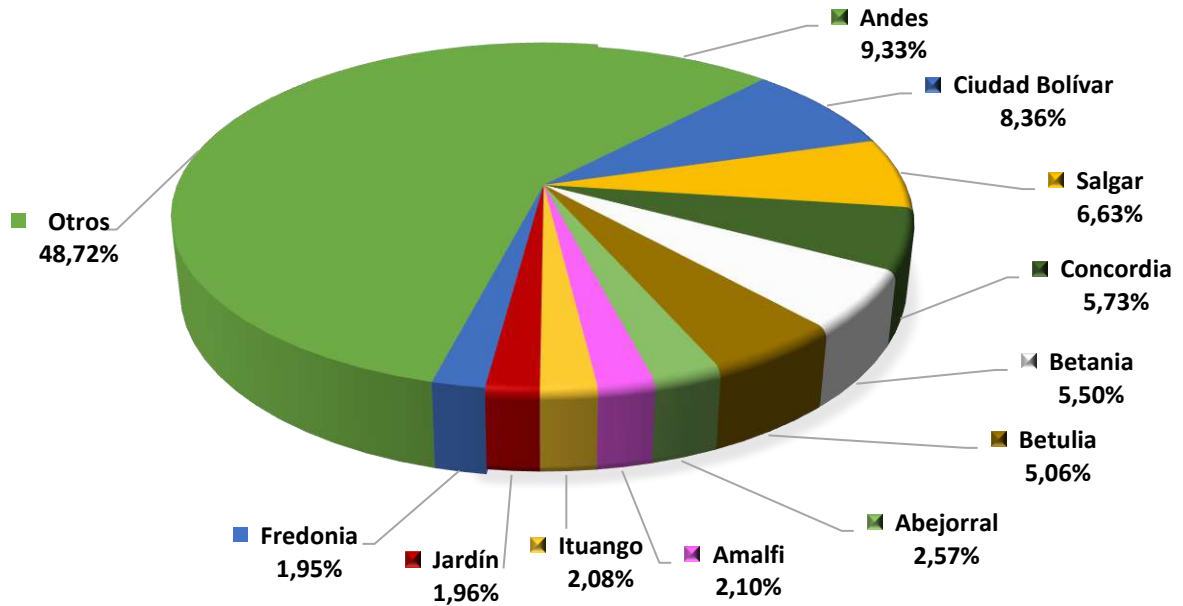

**CAFÉ - PARTICIPACION POR MUNICIPIO
DEL VOLUMEN DE PRODUCCION - 2022**

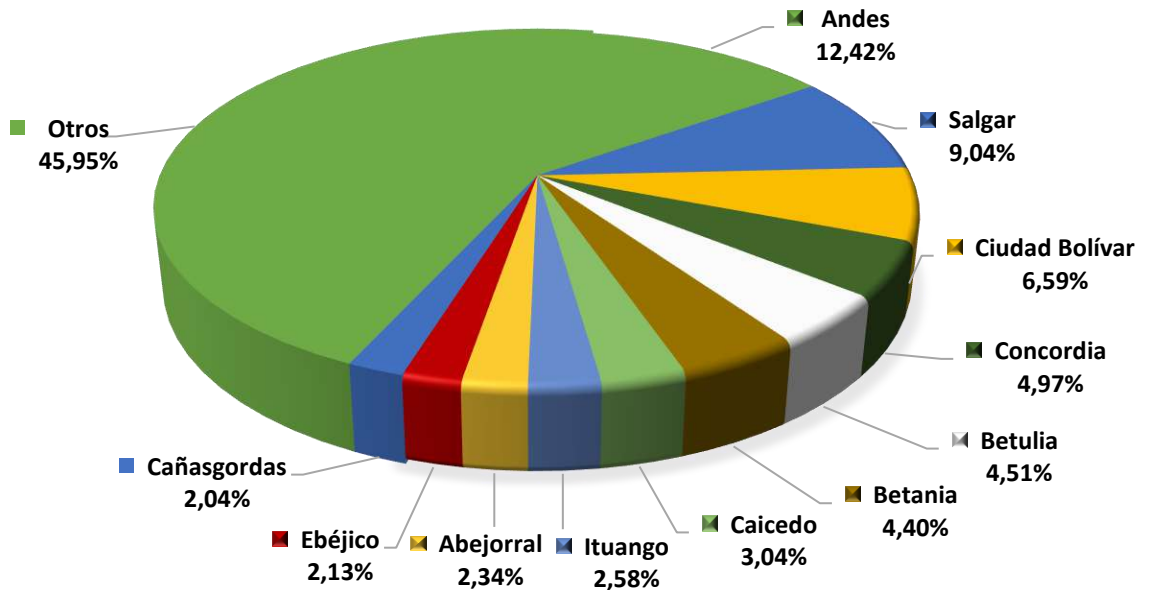

Fuente: Evaluaciones Agrícolas por CONSENSO, UMATAS Municipales

CAÑA PROCESADA (PANELA) - PARTICIPACION POR MUNICIPIO DEL AREA SEMBRADA - 2022

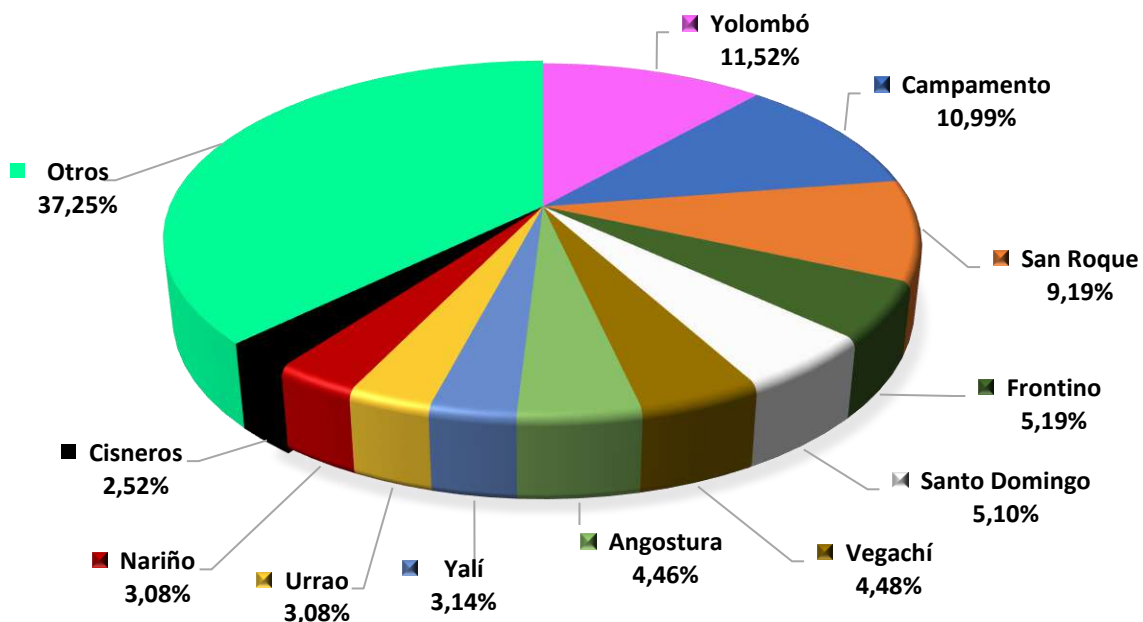

CAÑA PROCESADA (PANELA) - PARTICIPACION POR MUNICIPIO DEL VOLUMEN DE PRODUCCION - 2022

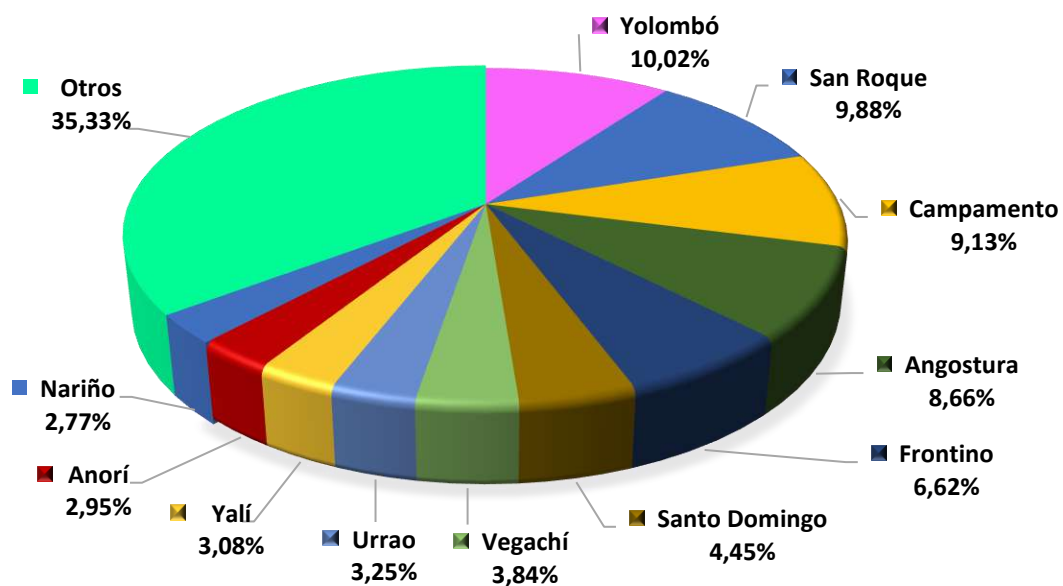

Fuente: Evaluaciones Agrícolas por CONSENSO, UMATAS Municipales

NARANJA VALENCIA - PARTICIPACION POR MUNICIPIO DEL AREA SEMBRADA - 2022

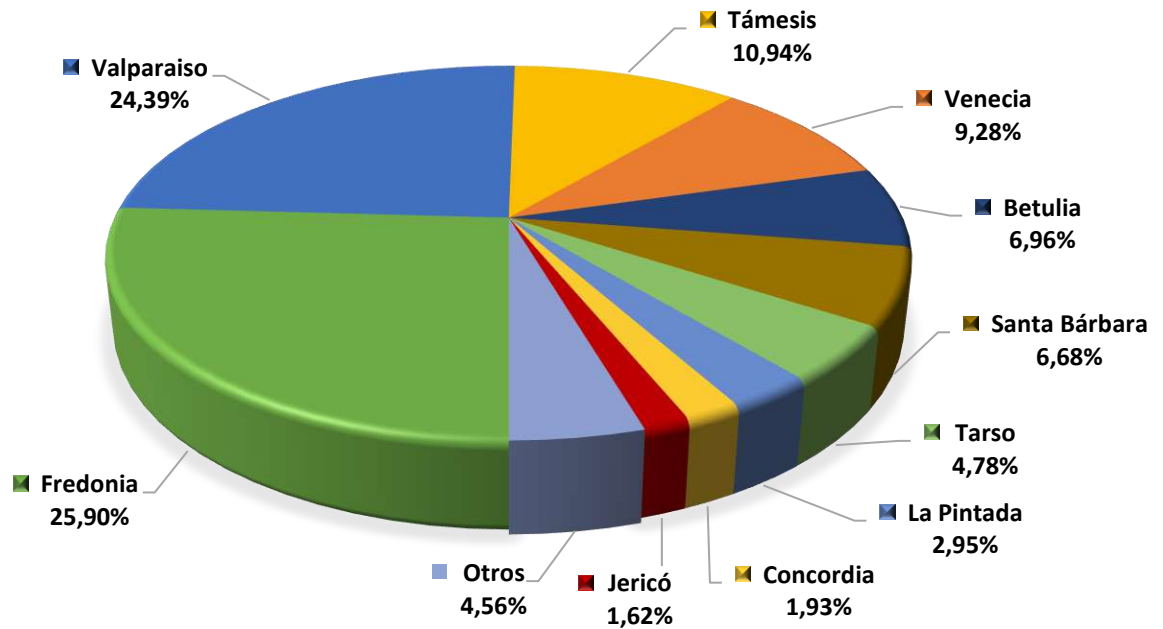

NARANJA VALENCIA - PARTICIPACION POR MUNICIPIO DEL VOLUMEN DE PRODUCCION - 2022

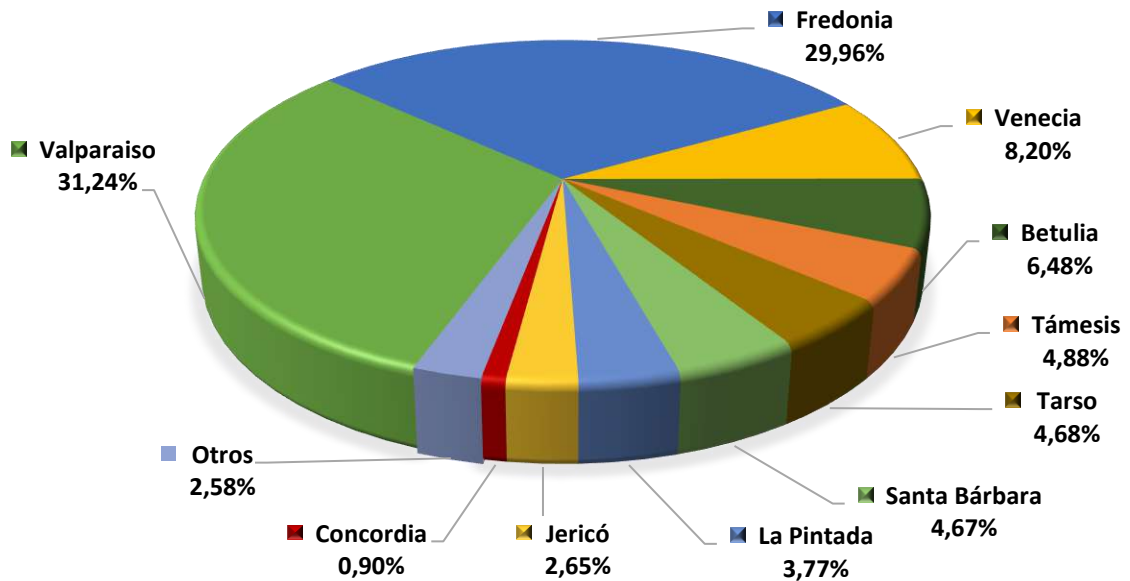

Fuente: Evaluaciones Agrícolas por CONSENSO, UMATAS Municipales

**PALMA DE ACEITE - PARTICIPACION POR MUNICIPIO
DEL AREA SEMBRADA - 2022**

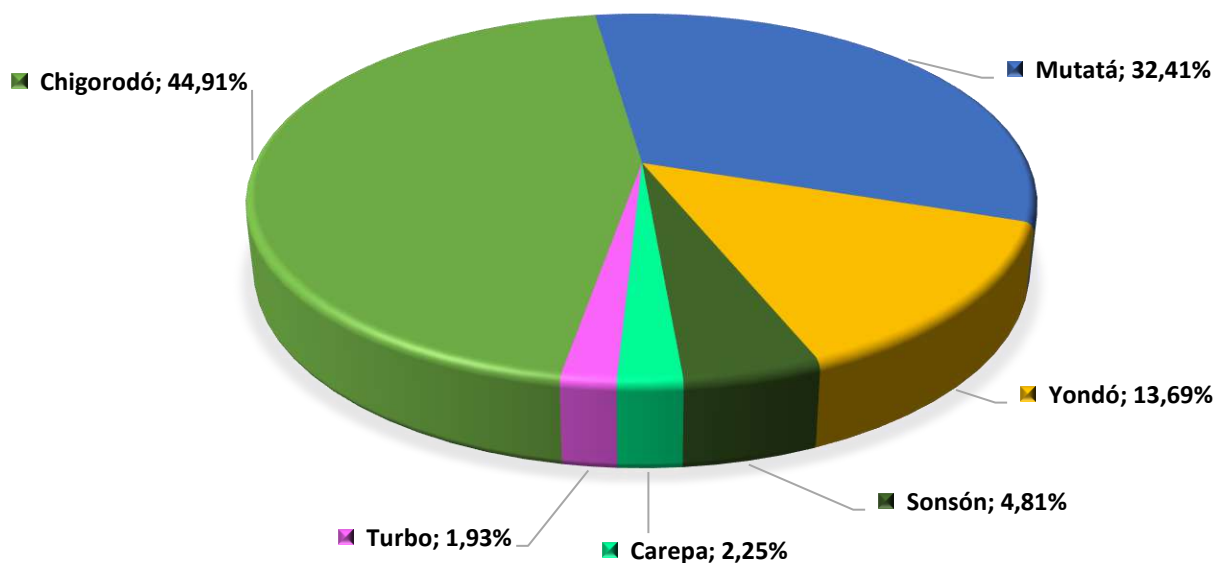

**PALMA DE ACEITE - PARTICIPACION POR MUNICIPIO
DEL VOLUMEN DE PRODUCCION - 2022**

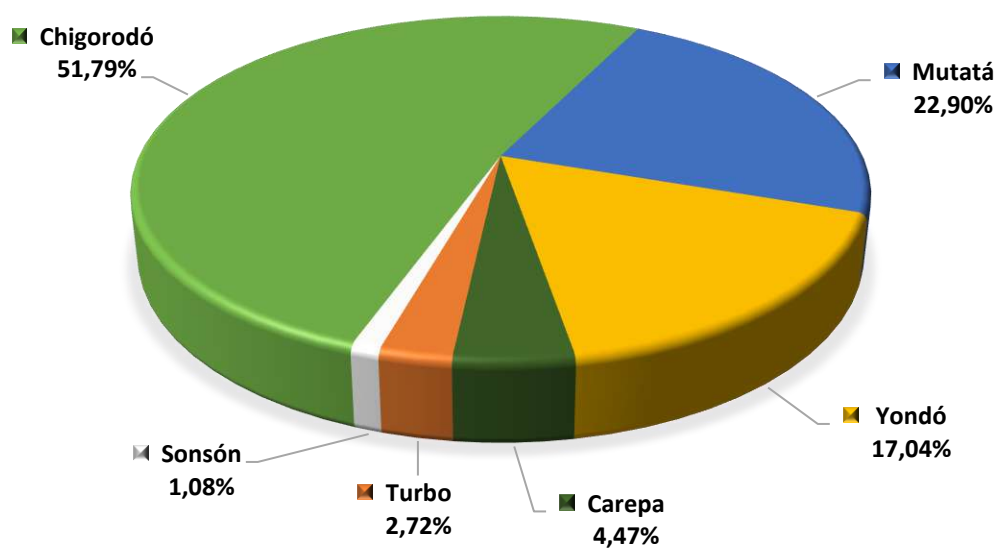

Fuente: Evaluaciones Agrícolas por CONSENSO, UMATAS Municipales

PLÁTANO EN ASOCIO - PARTICIPACION POR MUNICIPIO DEL AREA SEMBRADA - 2022

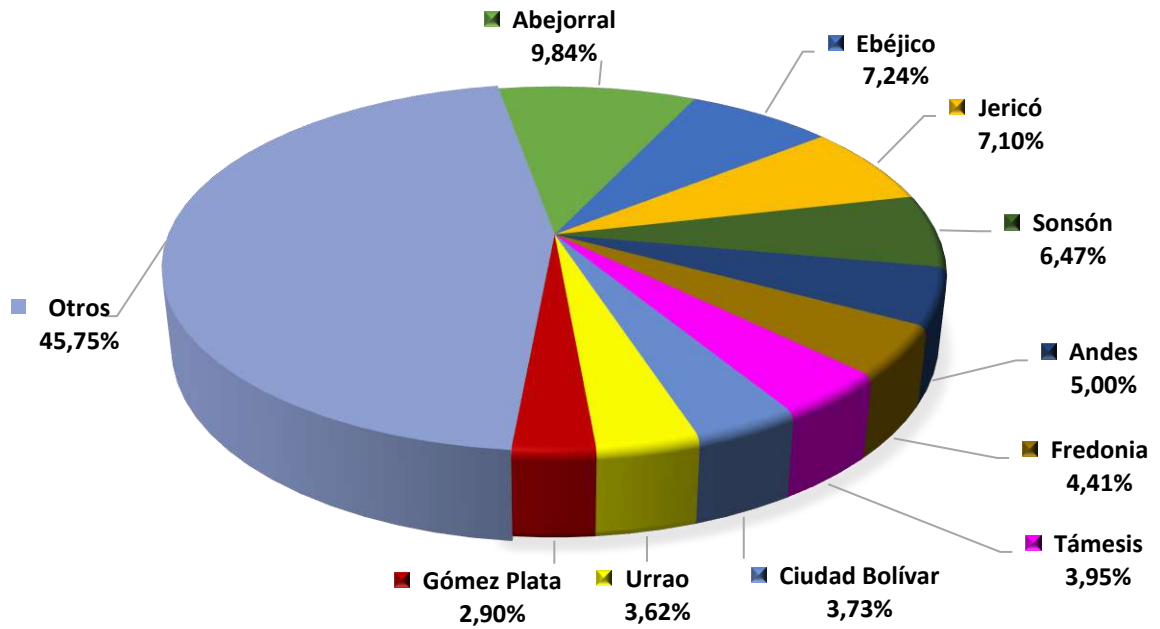

PLÁTANO EN ASOCIO - PARTICIPACION POR MUNICIPIO DEL VOLUMEN DE PRODUCCION - 2022

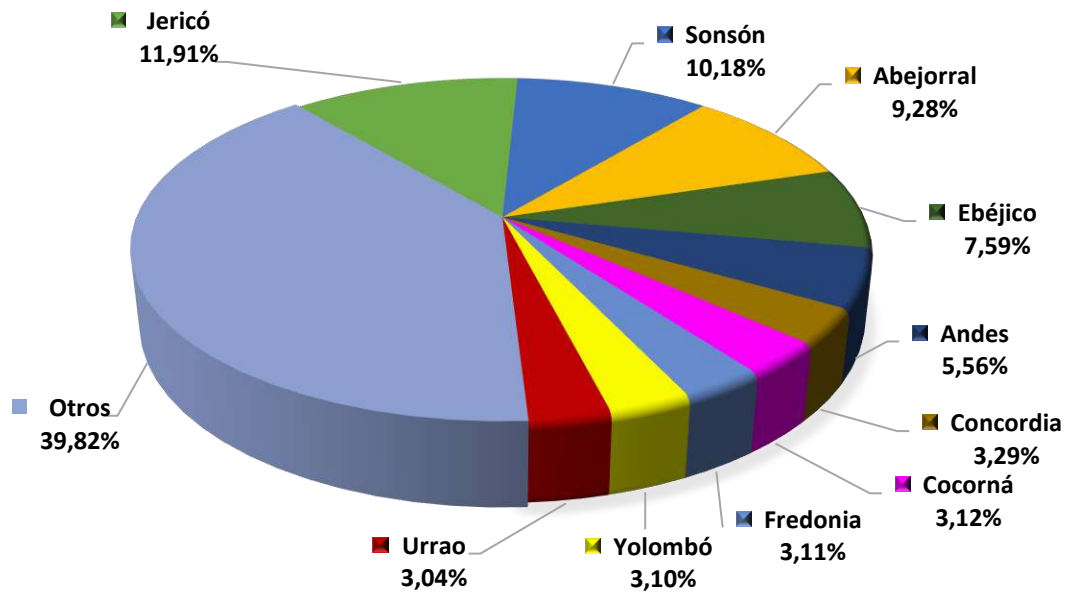

Fuente: Evaluaciones Agrícolas por CONSENSO, UMATAS Municipales

PLÁTANO MONOCULTIVO - PARTICIPACION POR MUNICIPIO DEL AREA SEMBRADA - 2022

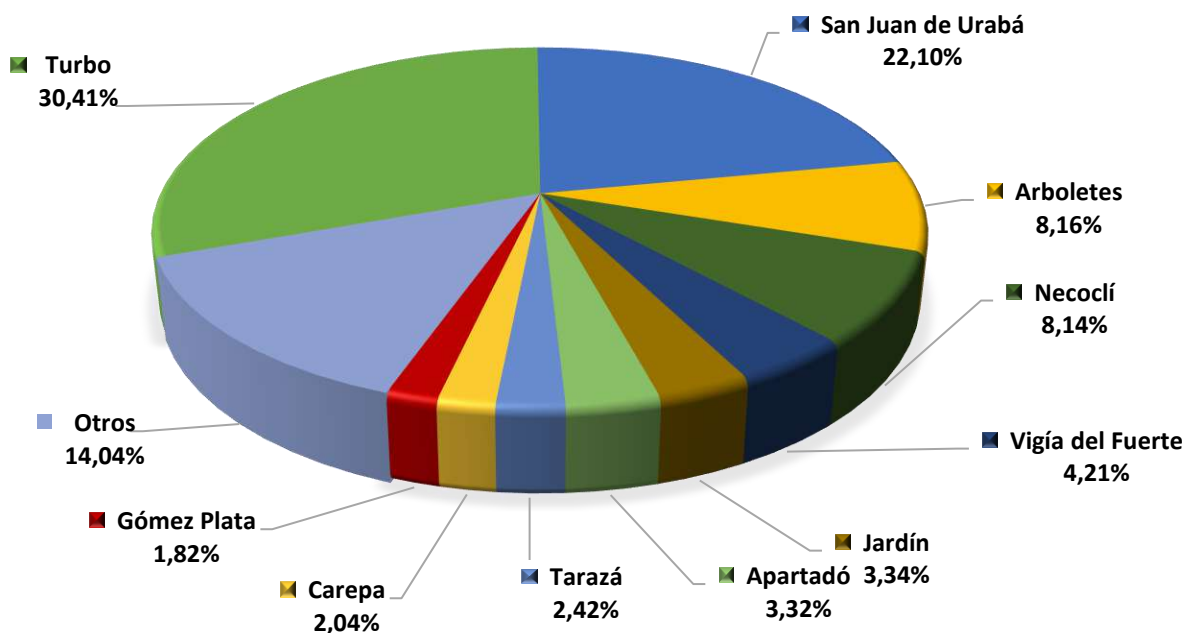

PLÁTANO MONOCULTIVO - PARTICIPACION POR MUNICIPIO DEL VOLUMEN DE PRODUCCION - 2022

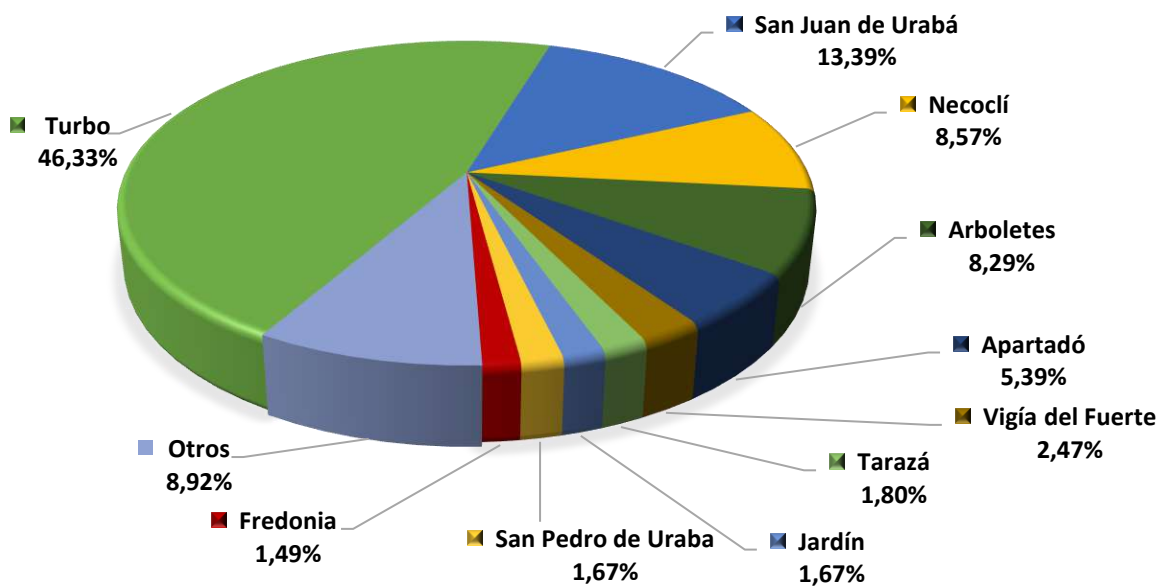

Fuente: Evaluaciones Agrícolas por CONSENSO, UMATAS Municipales

TOMATE DE ÁRBOL - PARTICIPACION POR MUNICIPIO DEL AREA SEMBRADA - 2022

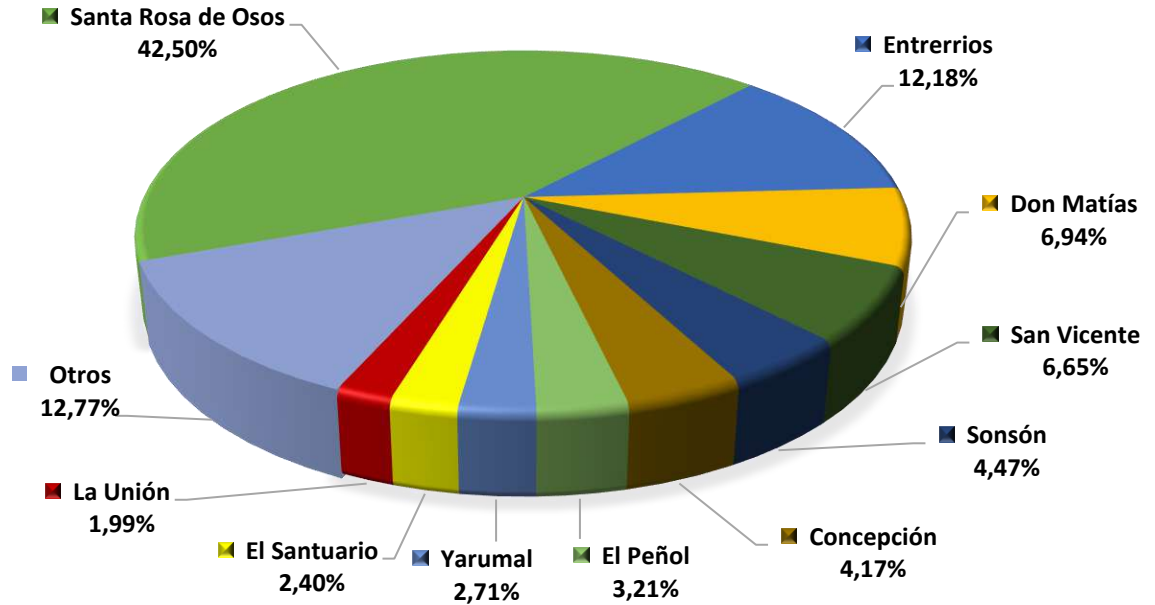

TOMATE DE ÁRBOL - PARTICIPACION POR MUNICIPIO DEL VOLUMEN DE PRODUCCION - 2022

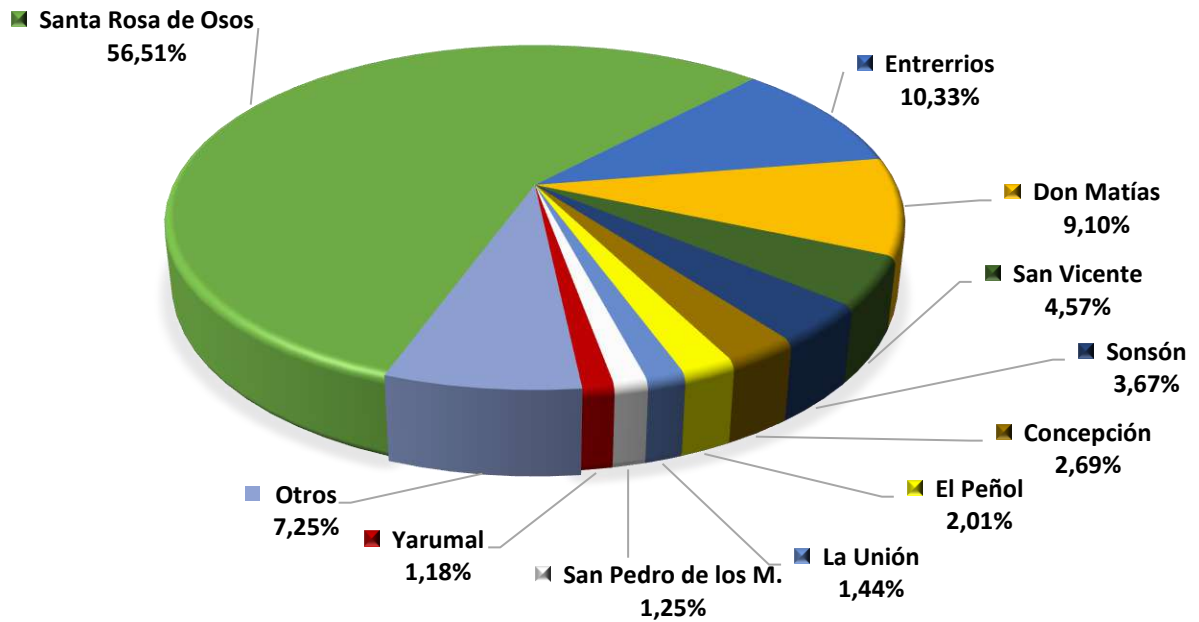

Fuente: Evaluaciones Agrícolas por CONSENSO, UMATAS Municipales

**MARACUYÁ- PARTICIPACION POR MUNICIPIO
DEL AREA SEMBRADA - 2022**

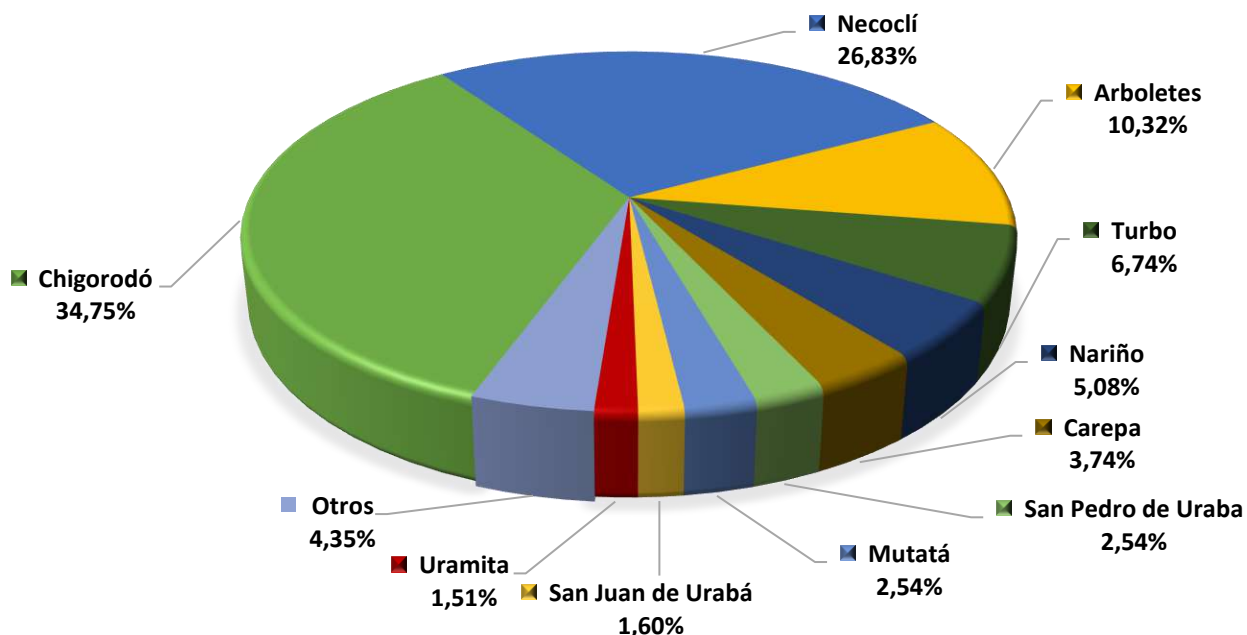

**MARACUYÁ- PARTICIPACION POR MUNICIPIO
DEL VOLUMEN DE PRODUCCION - 2022**

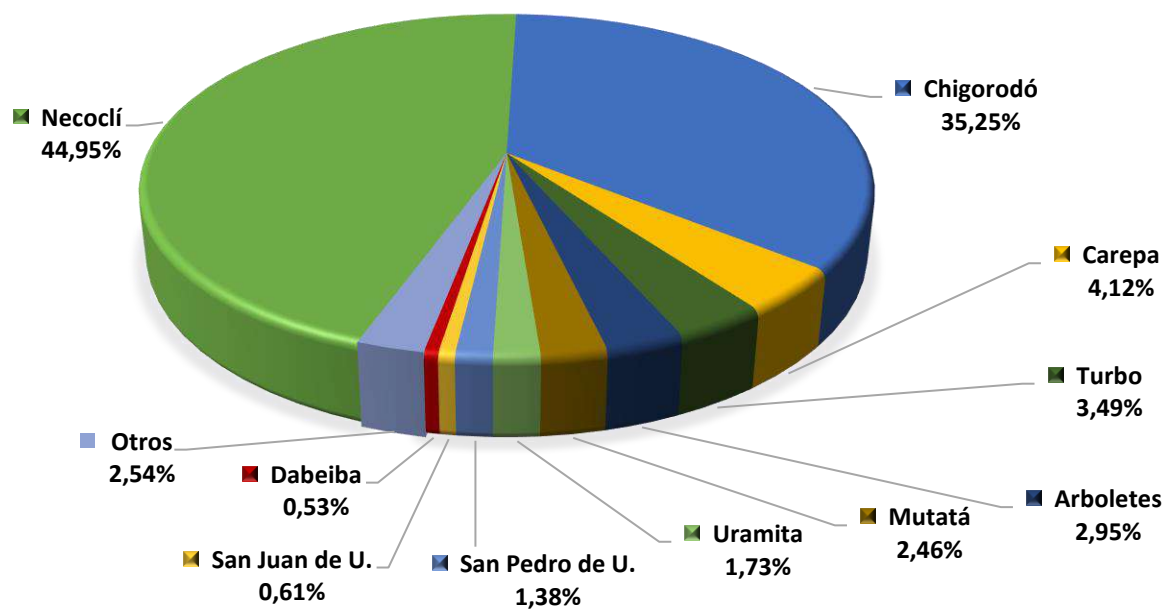

Fuente: Evaluaciones Agrícolas por CONSENSO, UMATAS Municipales

**CAUCHO- PARTICIPACION POR MUNICIPIO
DEL AREA SEMBRADA - 2022**

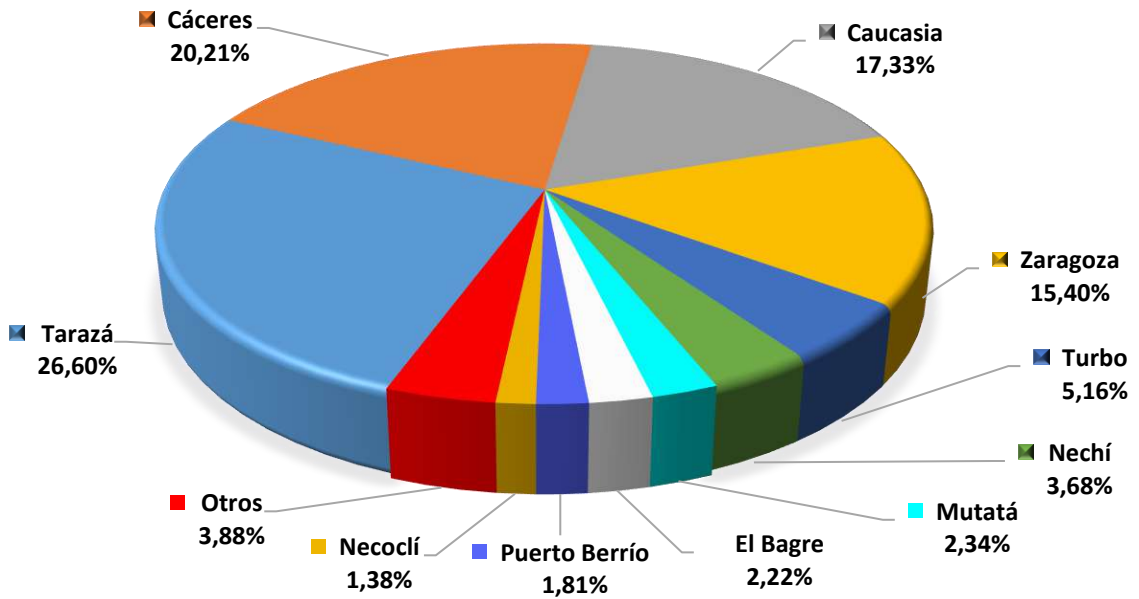

**CAUCHO - PARTICIPACION POR MUNICIPIO
DEL VOLUMEN DE PRODUCCION - 2022**

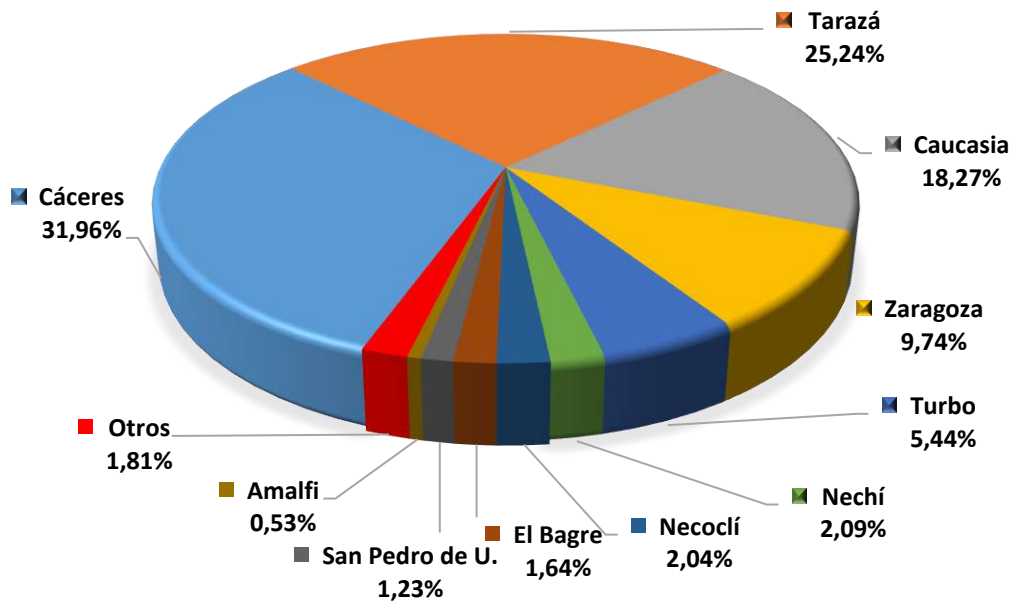

Fuente: Evaluaciones Agrícolas por CONSENSO, UMATAS Municipales

**LIMÓN TAHITÍ- PARTICIPACION POR MUNICIPIO
DEL AREA SEMBRADA - 2022**

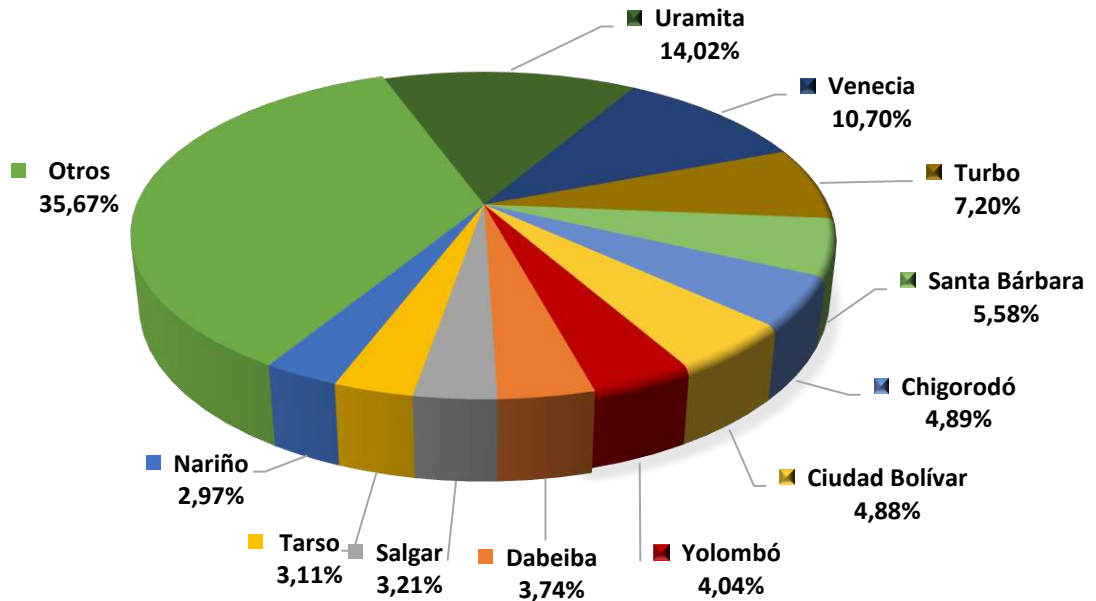

**LIMÓN TAHITÍ- PARTICIPACION POR MUNICIPIO
DEL VOLUMEN DE PRODUCCION - 2022**

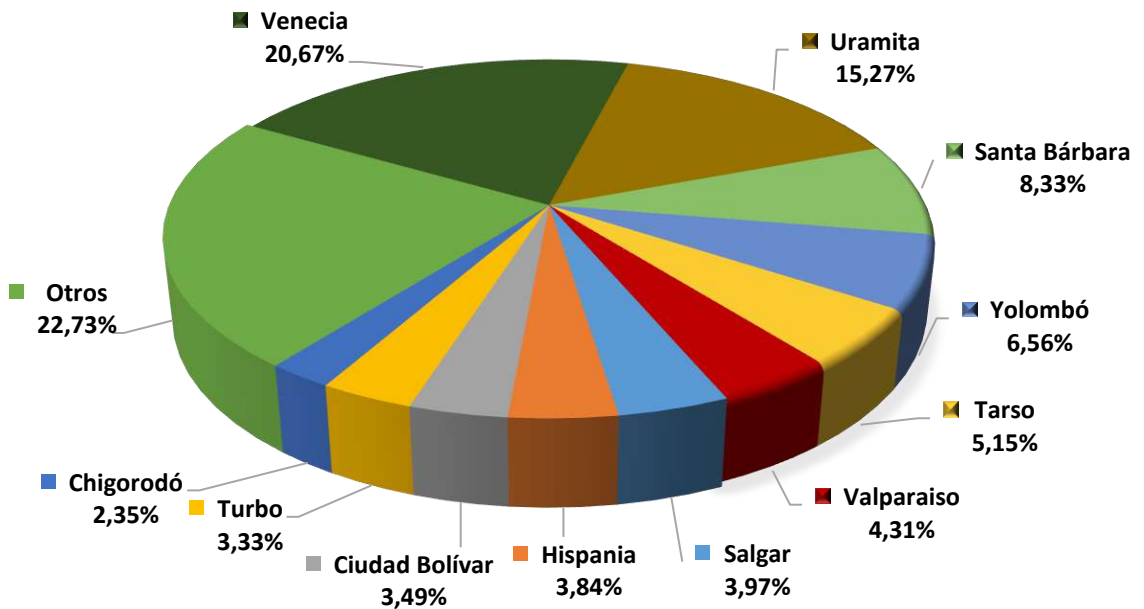

Fuente: Evaluaciones Agrícolas por CONSENSO, UMATAS Municipales

CONSENSO AGRÍCOLA
EVALUACIÓN AGRÍCOLA CULTIVOS TRANSITORIOS X RUBRO
EVALUACIÓN DEFINITIVA SEMESTRE - A - 2022 / SEMESTRE - B - 2022 Y TOTAL AÑO AGRÍCOLA

Rubro / Municipio	EVALUACION DEFINITIVA SEMESTRE A/ 2022				EVALUACION DEFINITIVA SEMESTRE B/ 2022				Total Año Agrícola (A2022 + B2022)				Explot. Agric
	Área Sem.	Área Cos.	Vol. de Pdcc - Ton	Rdmt - Ton/ha	Área Sem.	Área Cos.	Vol. de Pdcc - Ton	Rdmt - Ton/ha	Área Sem.	Área Cos.	Vol. de Pdcc - Ton	Rdmt - Ton/ha	
	Hectáreas				Hectáreas				Hectáreas				
ACELGA													
Marinilla	4,5	4,0	106,0	26,5	5,0	4,5	119,3	26,5	9,5	8,5	225,3	26,5	21,0
San Rafael	2,0	2,0	36,0	18,0	1,0	1,0	18,0	18,0	3,0	3,0	54,0	18,0	
Total Subregión Oriente	6,5	6,0	142,0	23,7	6,0	5,5	137,3	25,0	12,5	11,5	279,3	24,3	21,0
Total Departamento	6,5	6,0	142,0	23,7	6,0	5,5	137,3	25,0	12,5	11,5	279,3	24,3	21,0
AHUYAMA													
Dabeiba	35,0	33,0	115,5	3,5	30,0	28,0	109,2	3,9	65,0	61,0	224,7	3,7	70,0
Uramita	150,0	105,0	1.470,0	14,0	58,0	35,0	490,0	14,0	208,0	140,0	1.960,0	14,0	24,0
Total Subregión Occidente	185,0	138,0	1.585,5	11,5	88,0	63,0	599,2	9,5	273,0	201,0	2.184,7	10,9	94,0
Itagüí	1,0	1,0	12,0	12,0	1,0	1,0	12,0	12,0	2,0	2,0	24,0	12,0	
Medellín	0,2	0,2	2,7	13,5					0,2	0,2	2,7	13,5	
Total Subregión Valle de Aburrá	1,2	1,2	14,7	12,3	1,0	1,0	12,0	12,0	2,2	2,2	26,7	12,1	0,0
San Rafael					2,0	2,0	2,0	1,0	2,0	2,0	2,0	1,0	
Total Subregión Oriente	0,0	0,0	0,0	0,0	2,0	2,0	2,0	1,0	2,0	2,0	2,0	1,0	0,0
Total Departamento	186,2	139,2	1.600,2	11,5	91,0	66,0	613,2	9,3	277,2	205,2	2.213,4	10,8	94,0
AJÍ													
Dabeiba	40,0	38,0	87,4	2,3					40,0	38,0	87,4	2,3	100,0
Frontino	2,5	2,5	6,8	2,7	2,5	2,5	6,5	2,6	5,0	5,0	13,2	2,7	
Total Subregión Occidente	42,5	40,5	94,2	2,3	2,5	2,5	6,5	2,6	45,0	43,0	100,6	2,3	100,0
Medellín	3,0	3,0	24,0	8,1					3,0	3,0	24,0	8,1	
Total Subregión Valle de Aburrá	3,0	3,0	24,0	8,1	0,0	0,0	0,0	0,0	3,0	3,0	24,0	8,1	0,0

Fuente: Evaluaciones Agrícolas por CONSENSO, UMATAS Municipales

...Continuación Evaluación Definitiva Cultivos Transitorios 2022

Rubro / Municipio	EVALUACION DEFINITIVA SEMESTRE A/ 2022				EVALUACION DEFINITIVA SEMESTRE B/ 2022				Total Año Agrícola (A2022 + B2022)				Explot. Agric
	Área Sem.	Área Cos.	Vol. de Pdcc - Ton	Rdmto - Ton/ha	Área Sem.	Área Cos.	Vol. de Pdcc - Ton	Rdmto - Ton/ha	Área Sem.	Área Cos.	Vol. de Pdcc - Ton	Rdmto - Ton/ha	
	Hectáreas				Hectáreas				Hectáreas				
AJÍ													
San Pedro de los M.	2,0	2,0	16,0	8,0					2,0	2,0	16,0	8,0	4,0
Total Subregión Norte	2,0	2,0	16,0	8,0	0,0	0,0	0,0	0,0	2,0	2,0	16,0	8,0	4,0
Segovia	1,0	1,0	2,0	2,0					1,0	1,0	2,0	2,0	
Total Subregión Nordeste	1,0	1,0	2,0	2,0	0,0	0,0	0,0	0,0	1,0	1,0	2,0	2,0	0,0
Zaragoza	3,0	3,0	15,0	5,0	4,0	4,0	20,0	5,0	7,0	7,0	35,0	5,0	20,0
Total Subregión Bajo Cauca	3,0	3,0	15,0	5,0	4,0	4,0	20,0	5,0	7,0	7,0	35,0	5,0	20,0
Total Departamento	51,5	49,5	151,1	3,1	6,5	6,5	26,5	4,1	57,9	55,9	177,6	3,2	124,0
AJO													
Medellín	2,0	2,0	20,0	10,0	2,0	2,0	20,0	10,0	4,0	4,0	40,0	10,0	25,0
Total Subregión Valle de Aburrá	2,0	2,0	20,0	10,0	2,0	2,0	20,0	10,0	4,0	4,0	40,0	10,0	25,0
Total Departamento	2,0	2,0	20,0	10,0	2,0	2,0	20,0	10,0	4,0	4,0	40,0	10,0	25,0
ALGODÓN													
Uramita					20,0	15,0	22,5	1,5	20,0	15,0	22,5	1,5	25,0
Total Subregión Occidente	0,0	0,0	0,0	0,0	20,0	15,0	22,5	1,5	20,0	15,0	22,5	1,5	25,0
Total Departamento	0,0	0,0	0,0	0,0	20,0	15,0	22,5	1,5	20,0	15,0	22,5	1,5	25,0
APIO													
Marinilla	46,0	45,0	990,0	22,0	48,0	46,0	1.012,0	22,0	94,0	91,0	2.002,0	22,0	50,0
Total Subregión Oriente	46,0	45,0	990,0	22,0	48,0	46,0	1.012,0	22,0	94,0	91,0	2.002,0	22,0	50,0

Fuente: Evaluaciones Agrícolas por CONSENSO, UMATAS Municipales

...Continuación Evaluación Definitiva Cultivos Transitorios 2022

Rubro / Municipio	EVALUACION DEFINITIVA SEMESTRE A/ 2022				EVALUACION DEFINITIVA SEMESTRE B/ 2022				Total Año Agrícola (A2022 + B2022)				Explot. Agric
	Área Sem.	Área Cos.	Vol. de Pdcc - Ton	Rdmto - Ton/ha	Área Sem.	Área Cos.	Vol. de Pdcc - Ton	Rdmto - Ton/ha	Área Sem.	Área Cos.	Vol. de Pdcc - Ton	Rdmto - Ton/ha	
	Hectáreas				Hectáreas				Hectáreas				
APIO													
Medellín	8,0	8,0	127,4	15,9	8,0	8,0	152,0	19,0	16,0	16,0	279,4	17,5	50,0
Total Subregión Valle de Aburrá	8,0	8,0	127,4	15,9	8,0	8,0	152,0	19,0	16,0	16,0	279,4	17,5	50,0
Total Departamento	54,0	53,0	1.117,4	21,1	56,0	54,0	1.164,0	21,6	110,0	107,0	2.281,4	21,3	100,0
ARROZ SECANO MANUAL													
Cáceres	320,0	317,0	380,4	1,2	250,0	247,0	296,4	1,2	570,0	564,0	676,8	1,2	410,0
Caucasia	120,0	120,0	120,0	1,0	800,0	800,0	800,0	1,0	920,0	920,0	920,0	1,0	210,0
El Bagre	800,0	800,0	1.200,0	1,5	200,0	200,0	280,0	1,4	1.000,0	1.000,0	1.480,0	1,5	700,0
Nechí	450,0	350,0	560,0	1,6	200,0	160,0	240,0	1,5	650,0	510,0	800,0	1,6	110,0
Tarazá	146,0	135,0	248,4	1,8	79,0	73,0	134,3	1,8	225,0	208,0	382,7	1,8	120,0
Zaragoza	350,0	350,0	420,0	1,2	300,0	300,0	360,0	1,2	650,0	650,0	780,0	1,2	300,0
Total Subregión Bajo Cauca	2.186,0	2.072,0	2.928,8		1.829,0	1.780,0	2.110,7		4.015,0	3.852,0	5.039,5		1.850,0
Frontino	14,0	14,0	50,0	3,6	13,7	13,7	47,9	3,5	27,7	27,7	97,9	3,5	
Total Subregión Occidente	14,0	14,0	50,0	3,6	13,7	13,7	47,9	3,5	27,7	27,7	97,9	3,5	0,0
Puerto Triunfo	2,8	2,0	5,0	2,5					2,8	2,0	5,0	2,5	50,0
Total Subregión Mag/Medio	2,8	2,0	5,0	2,5	0,0	0,0	0,0	0,0	2,8	2,0	5,0	2,5	50,0
Briceño	18,0	18,0	27,0	1,5	20,0	19,0	28,5	1,5	38,0	37,0	55,5	1,5	36,0
Valdivia	19,0	19,0	19,0	1,0	20,0	20,0	24,0	1,2	39,0	39,0	43,0	1,1	41,0
Total Subregión Norte	37,0	37,0	46,0	1,2	40,0	39,0	52,5	1,3	77,0	76,0	98,5	1,3	77,0
Cocorná	3,0	0,0	0,0	0,0					3,0	0,0	0,0	0,0	
Granada	2,0	2,0	2,4	1,2	2,0	2,0	2,4	1,2	4,0	4,0	4,8	1,2	20,0
Nariño	9,0	6,5	6,5	1,0	3,0	3,0	4,2	1,4	12,0	9,5	10,7	1,1	100,0
San Luis	15,0	11,0	8,8	0,8	15,0	11,0	8,8	0,8	30,0	22,0	17,6	0,8	60,0
San Rafael	4,0	0,0	0,0	0,0					4,0	0,0	0,0	0,0	
Total Subregión Oriente	33,0	19,5	17,7	0,9	20,0	16,0	15,4	1,0	53,0	35,5	33,1	0,9	180,0
Amagá					2,0				2,0	0,0			1,0
Total Subregión Suroeste	0,0	0,0	0,0	0,0	2,0	0,0	0,0	0,0	2,0	0,0	0,0	0,0	1,0

Fuente: Evaluaciones Agrícolas por CONSENSO, UMATAS Municipales

...Continuación Evaluación Definitiva Cultivos Transitorios 2022

Rubro / Municipio	EVALUACION DEFINITIVA SEMESTRE A/ 2022				EVALUACION DEFINITIVA SEMESTRE B/ 2022				Total Año Agrícola (A2022 + B2022)				Explot. Agric
	Área Sem.	Área Cos.	Vol. de Pdcc - Ton	Rdmto - Ton/ha	Área Sem.	Área Cos.	Vol. de Pdcc - Ton	Rdmto - Ton/ha	Área Sem.	Área Cos.	Vol. de Pdcc - Ton	Rdmto - Ton/ha	
	Hectáreas				Hectáreas				Hectáreas				
ARROZ SECANO MANUAL													
Remedios	380,0	370,0	444,0	1,2	286,0	276,0	331,2	1,2	666,0	646,0	775,2	1,2	476,0
Segovia	90,0	88,0	123,2	1,4	12,0	11,0	14,3	1,3	102,0	99,0	137,5	1,4	105,0
Vegachí	4,0	4,0	5,6	1,4	4,0	3,0	4,2	1,4	8,0	7,0	9,8	1,4	8,0
Total Subregión Nordeste	474,0	462,0	572,8	1,2	302,0	290,0	349,7	1,2	776,0	752,0	922,5	1,2	589,0
Apartadó	719,0	700,0	1.260,0	1,8	751,0	735,0	1.323,0	1,8	1.470,0	1.435,0	2.583,0	1,8	
Arboletes					989,0	930,0	1.860,0	2,0	989,0	930,0	1.860,0	2,0	700,0
Carepa	27,0	22,0	99,0	4,5	20,0	19,0	77,9	4,1	47,0	41,0	176,9	4,3	
Chigorodó	80,0	80,0	120,0	1,5	40,0	30,0	45,0	1,5	120,0	110,0	165,0	1,5	58,0
Murindó	120,0	115,0	172,5	1,5					120,0	115,0	172,5	1,5	
Necoclí	621,0	619,0	1.485,6	2,4	2.459,0	2.453,0	5.887,2	2,4	3.080,0	3.072,0	7.372,8	2,4	1.974,0
San Juan de Urabá	30,0	30,0	105,0	3,5	40,0	40,0	140,0	3,5	70,0	70,0	245,0	3,5	50,0
San Pedro de Urabá	1.400,0	1.400,0	1.680,0	1,2	700,0	700,0	700,0	1,0	2.100,0	2.100,0	2.380,0	1,1	750,0
Turbo	2.450,0	2.300,0	3.450,0	1,5	2.200,0	2.000,0	3.000,0	1,5	4.650,0	4.300,0	6.450,0	1,5	1.600,0
Vigía del Fuerte	1.450,0	1.300,0	5.850,0	4,5	1.000,0	900,0	2.700,0	3,0	2.450,0	2.200,0	8.550,0	3,9	1.050,0
Total Subregión Urabá	6.897,0	6.566,0	14.222,1	2,2	8.199,0	7.807,0	15.733,1	2,0	15.096,0	14.373,0	29.955,2	2,1	6.182,0
Total Departamento	9.643,8	9.172,5	17.842,4	1,9	10.405,7	9.945,7	18.309,3	1,8	20.049,5	19.118,2	36.151,7	1,9	8.929,0
ARROZ SECANO MECANIZADO													
Cáceres	415,0	407,0	1.709,4	4,2	315,0	312,0	1.310,4	4,2	730,0	719,0	3.019,8	4,2	30,0
Caucasia	1.050,0	950,0	3.800,0	4,0	730,0	730,0	2.190,0	3,0	1.780,0	1.680,0	5.990,0	3,6	400,0
El Bagre	168,0	168,0	588,0	3,5	120,0	90,0	315,0	3,5	288,0	258,0	903,0	3,5	10,0
Nechí	5.500,0	4.500,0	24.750,0	5,5	2.500,0	2.300,0	10.350,0	4,5	8.000,0	6.800,0	35.100,0	5,2	235,0
Zaragoza	100,0	100,0	400,0	4,0	200,0	100,0	400,0	4,0	300,0	200,0	800,0	4,0	50,0
Total Subregión Bajo Cauca	7.233,0	6.125,0	31.247,4	5,1	3.865,0	3.532,0	14.565,4	4,1	11.098,0	9.657,0	45.812,8	4,7	725,0
Puerto Berrío	100,0	100,0	500,0	5,0	110,0	110,0	550,0	5,0	210,0	210,0	1.050,0	5,0	1,0
Yondó	210,0	200,0	1.000,0	5,0	360,0	350,0	1.750,0	5,0	570,0	550,0	2.750,0	5,0	42,0
Total Subregión Mag/Medio	310,0	300,0	1.500,0	5,0	470,0	460,0	2.300,0	5,0	780,0	760,0	3.800,0	5,0	43,0

Fuente: Evaluaciones Agrícolas por CONSENSO, UMATAS Municipales

...Continuación Evaluación Definitiva Cultivos Transitorios 2022

Rubro / Municipio	EVALUACION DEFINITIVA SEMESTRE A/ 2022				EVALUACION DEFINITIVA SEMESTRE B/ 2022				Total Año Agrícola (A2022 + B2022)				Explot. Agric
	Área Sem.	Área Cos.	Vol. de Pdcc - Ton	Rdmto - Ton/ha	Área Sem.	Área Cos.	Vol. de Pdcc - Ton	Rdmto - Ton/ha	Área Sem.	Área Cos.	Vol. de Pdcc - Ton	Rdmto - Ton/ha	
	Hectáreas				Hectáreas				Hectáreas				
ARROZ SECANO MECANIZADO													
Chigorodó	530,0	435,0	1.957,5	4,5	340,0	160,0	640,0	4,0	870,0	595,0	2.597,5	4,4	18,0
Mutatá	525,0	490,0	2.695,0	5,5	525,0	525,0	2.887,5	5,5	1.050,0	1.015,0	5.582,5	5,5	15,0
Total Subregión Urabá	1.055,0	925,0	4.652,5	5,0	865,0	685,0	3.527,5	5,1	1.920,0	1.610,0	8.180,0	5,1	33,0
Total Departamento	8.598,0	7.350,0	37.399,9	5,1	5.200,0	4.677,0	20.392,9	4,4	13.798,0	12.027,0	57.792,8	4,8	801,0
ARVEJA													
Abriaquí	2,5	2,0	3,0	1,5					2,5	2,0	3,0	1,5	85,0
Total Subregión Occidente	2,5	2,0	3,0	1,5	0,0	0,0	0,0	0,0	2,5	2,0	3,0	1,5	85,0
Belmira	11,0	9,0	31,5	3,5	16,0	14,0	56,0	4,0	27,0	23,0	87,5	3,8	20,0
Don Matías	1,0	1,0	1,0	1,0	1,0	1,0	1,0	1,0	2,0	2,0	2,0	1,0	5,0
San Pedro de los M.	16,0	16,0	48,0	3,0	17,0	17,0	54,4	3,2	33,0	33,0	102,4	3,1	40,0
Santa Rosa de Osos	4,8	2,7	9,5	3,5	4,8	3,5	12,3	3,5	9,5	6,2	21,8	3,5	
Total Subregión Norte	32,8	28,7	90,0	3,1	38,8	35,5	123,7	3,5	71,5	64,2	213,7	3,3	65,0
Cocorná	1,0	0,9	0,8	0,9					1,0	0,9	0,8	0,9	
El Carmen de V.	160,0	155,0	775,0	5,0	150,0	140,0	700,0	5,0	310,0	295,0	1.475,0	5,0	
El Peñol	9,0	8,0	32,0	4,0	15,0	12,0	42,0	3,5	24,0	20,0	74,0	3,7	30,0
El Retiro	5,0	5,0	25,0	5,0	6,0	6,0	30,0	5,0	11,0	11,0	55,0	5,0	
El Santuario	165,0	165,0	1.485,0	9,0	165,0	165,0	1.485,0	9,0	330,0	330,0	2.970,0	9,0	74,0
Granada	2,0	2,0	14,0	7,0	2,0	2,0	14,0	7,0	4,0	4,0	28,0	7,0	22,0
La Ceja	1,9	1,9	7,6	4,0	1,9	1,9	7,6	4,0	3,8	3,8	15,2	4,0	
La Unión	6,0	6,0	24,6	4,1	11,0	11,0	27,5	2,5	17,0	17,0	52,1	3,1	23,0
Marinilla	30,0	29,0	145,0	5,0	32,0	31,0	155,0	5,0	62,0	60,0	300,0	5,0	58,0
Sonsón	85,0	85,0	765,0	9,0	85,0	85,0	408,0	4,8	170,0	170,0	1.173,0	6,9	100,0
Total Subregión Oriente	464,9	457,8	3.274,0	7,2	467,9	453,9	2.869,1	6,3	932,8	911,7	6.143,1	6,7	307,0
Caldas	1,0	1,0	3,0	3,0	1,0	1,0	3,0	3,0	2,0	2,0	6,0	3,0	20,0
Girardota	4,5	3,8	11,4	3,0	4,5	3,5	10,5	3,0	9,0	7,3	21,9	3,0	49,0
Medellín	0,2	0,2	0,3	1,9					0,2	0,2	0,3	1,9	
Total Subregión Valle de Aburrá	5,7	5,0	14,7	3,0	5,5	4,5	13,5	3,0	11,2	9,5	28,2	3,0	69,0
Total Departamento	505,8	493,5	3.381,8	6,9	512,2	493,9	3.006,3	6,1	1.018,0	987,4	6.388,0	6,5	526,0

Fuente: Evaluaciones Agrícolas por CONSENSO, UMATAS Municipales

...Continuación Evaluación Definitiva Cultivos Transitorios 2022

Rubro / Municipio	EVALUACION DEFINITIVA SEMESTRE A/ 2022				EVALUACION DEFINITIVA SEMESTRE B/ 2022				Total Año Agrícola (A2022 + B2022)				Explot. Agric
	Área Sem.	Área Cos.	Vol. de Pdcc - Ton	Rdmto - Ton/ha	Área Sem.	Área Cos.	Vol. de Pdcc - Ton	Rdmto - Ton/ha	Área Sem.	Área Cos.	Vol. de Pdcc - Ton	Rdmto - Ton/ha	
	Hectáreas				Hectáreas				Hectáreas				
BRÓCOLI													
La Ceja	5,5	5,5	110,0	20,0	5,5	5,5	110,0	20,0	11,0	11,0	220,0	20,0	
Marinilla	54,0	53,0	1.060,0	20,0	55,0	53,0	1.060,0	20,0	109,0	106,0	2.120,0	20,0	120,0
Total Subregión Oriente	59,5	58,5	1.170,0	20,0	60,5	58,5	1.170,0	20,0	120,0	117,0	2.340,0	20,0	120,0
San Pedro de los M.	4,0	4,0	80,0	20,0	3,5	3,5	73,5	21,0	7,5	7,5	153,5	20,5	5,0
Total Subregión Norte	4,0	4,0	80,0	20,0	3,5	3,5	73,5	21,0	7,5	7,5	153,5	20,5	5,0
Envigado	4,0	4,0	80,0	20,0	4,0	4,0	80,0	20,0	8,0	8,0	160,0	20,0	
Medellín	7,0	7,0	140,0	20,0	7,0	6,0	96,0	16,0	14,0	13,0	236,0	18,2	
Total Subregión Valle de Aburrá	11,0	11,0	220,0	20,0	11,0	10,0	176,0	17,6	22,0	21,0	396,0	18,9	0,0
Total Departamento	74,5	73,5	1.470,0	20,0	75,0	72,0	1.419,5	19,7	149,5	145,5	2.889,5	19,9	125,0
CALABACÍN													
Andes	0,1	0,1	0,9	9,0	0,1	0,1	0,9	9,0	0,2	0,2	1,8	9,0	
Total Subregión Suroeste	0,1	0,1	0,9	9,0	0,1	0,1	0,9	9,0	0,2	0,2	1,8	9,0	0,0
Envigado	1,0	1,0	15,0	15,0	2,0	2,0	30,0	15,0	3,0	3,0	45,0	15,0	
Total Subregión Valle de Aburrá	1,0	1,0	15,0	15,0	2,0	2,0	30,0	15,0	3,0	3,0	45,0	15,0	0,0
La Ceja	1,5	1,5	90,0	60,0	1,5	1,5	90,0	60,0	3,0	3,0	180,0	60,0	
Marinilla	7,0	6,5	390,0	60,0	8,0	7,0	420,0	60,0	15,0	13,5	810,0	60,0	30,0
Total Subregión Oriente	8,5	8,0	480,0	60,0	9,5	8,5	510,0	60,0	18,0	16,5	990,0	60,0	30,0
Total Departamento	9,6	9,1	495,9	54,5	11,6	10,6	540,9	51,0	21,2	19,7	1.036,8	52,6	30,0
CEBOLLA DE BULBO													
Abriaquí	1,8	1,5	2,2	1,5					1,8	1,5	2,2	1,5	70,0
Total Subregión Occidente	1,8	1,5	2,2	1,5	0,0	0,0	0,0	0,0	1,8	1,5	2,2	1,5	70,0

Fuente: Evaluaciones Agrícolas por CONSENSO, UMATAS Municipales

...Continuación Evaluación Definitiva Cultivos Transitorios 2022

Rubro / Municipio	EVALUACION DEFINITIVA SEMESTRE A/ 2022				EVALUACION DEFINITIVA SEMESTRE B/ 2022				Total Año Agrícola (A2022 + B2022)				Explot. Agric
	Área Sem.	Área Cos.	Vol. de Pdcc - Ton	Rdmto - Ton/ha	Área Sem.	Área Cos.	Vol. de Pdcc - Ton	Rdmto - Ton/ha	Área Sem.	Área Cos.	Vol. de Pdcc - Ton	Rdmto - Ton/ha	
	Hectáreas				Hectáreas				Hectáreas				
CEBOLLA DE BULBO													
San Rafael					1,0	1,0	16,0	16,0	1,0	1,0	16,0	16,0	
Total Subregión Oriente	0,0	0,0	0,0	0,0	1,0	1,0	16,0	16,0	1,0	1,0	16,0	16,0	0,0
Total Departamento	1,8	1,5	2,2	1,5	1,0	1,0	16,0	16,0	2,8	2,5	18,2	7,3	70,0
CEBOLLA DE RAMA													
Abriauqui	3,0	2,5	8,8	3,5					3,0	2,5	8,8	3,5	90,0
Buriticá	0,5	0,5	11,0	22,0	0,5	0,5	10,0	20,0	1,0	1,0	21,0	21,0	
Caicedo	2,0	2,0	36,0	18,0					2,0	2,0	36,0	18,0	6,0
Dabeiba	12,0	10,0	140,0	14,0	9,0	7,0	70,0	10,0	21,0	17,0	210,0	12,4	20,0
Giraldo	2,0	1,3	65,0	50,0					2,0	1,3	65,0	50,0	
Heliconia	2,5	2,5	12,5	5,0					2,5	2,5	12,5	5,0	62,0
Olaya	0,8	0,5	8,0	16,0	0,5	0,5	9,0	18,0	1,3	1,0	17,0	17,0	5,0
Peque	0,3	0,3	5,4	18,0	0,1	0,1	1,2	12,0	0,4	0,4	6,6	16,5	7,0
San Jerónimo	55,0	55,0	4.950,0	90,0	55,0	55,0	4.950,0	90,0	110,0	110,0	9.900,0	90,0	20,0
Total Subregión Occidente	78,1	74,6	5.236,7	70,2	65,1	63,1	5.040,2	79,9	143,2	137,7	10.276,9	74,6	210,0
Don Matías	5,0	3,0	120,0	40,0	4,5	4,0	120,0	30,0	9,5	7,0	240,0	34,3	18,0
Guadalupe	1,3	1,2	48,0	40,0	1,0	1,0	50,0	50,0	2,3	2,2	98,0	44,5	60,0
Total Subregión Norte	6,3	4,2	168,0	40,0	5,5	5,0	170,0	34,0	11,8	9,2	338,0	36,7	78,0
Aleandría	1,0	1,0	20,0	20,0	1,0	1,0	20,0	20,0	2,0	2,0	40,0	20,0	10,0
El Santuario	5,0	5,0	90,0	18,0					5,0	5,0	90,0	18,0	
La Ceja	3,5	3,5	73,5	21,0	2,9	2,9	60,9	21,0	6,4	6,4	134,4	21,0	
La Unión	10,0	10,0	270,0	27,0	10,0	10,0	260,0	26,0	20,0	20,0	530,0	26,5	9,0
San Rafael	4,0	4,0	60,0	15,0	1,0	1,0	10,0	10,0	5,0	5,0	70,0	14,0	
Sonsón	45,0	45,0	1.575,0	35,0	45,0	45,0	1.350,0	30,0	90,0	90,0	2.925,0	32,5	40,0
Total Subregión Oriente	68,5	68,5	2.088,5	30,5	59,9	59,9	1.700,9	28,4	128,4	128,4	3.789,4	29,5	59,0
Andes	5,0	4,5	31,5	7,0	4,5	4,0	28,0	7,0	9,5	8,5	59,5	7,0	
Fredonia	3,5	3,0	60,0	20,0	5,0	4,0	80,0	20,0	8,5	7,0	140,0	20,0	11,0
Jericó	1,0	1,0	17,0	17,0	1,0	1,0	17,0	17,0	2,0	2,0	34,0	17,0	5,0
Santa Bárbara	4,0	3,5	24,5	7,0	4,0	3,5	24,5	7,0	8,0	7,0	49,0	7,0	
Valparaíso	1,4	1,2	18,0	15,0					1,4	1,2	18,0	15,0	
Total Subregión Suroeste	14,9	13,2	151,0	11,4	14,5	12,5	149,5	12,0	29,4	25,7	300,5	11,7	16,0

Fuente: Evaluaciones Agrícolas por CONSENSO, UMATAS Municipales

...Continuación Evaluación Definitiva Cultivos Transitorios 2022

Rubro / Municipio	EVALUACION DEFINITIVA SEMESTRE A/ 2022				EVALUACION DEFINITIVA SEMESTRE B/ 2022				Total Año Agrícola (A2022 + B2022)				Explot. Agric
	Área Sem.	Área Cos.	Vol. de Pdcc - Ton	Rdmto - Ton/ha	Área Sem.	Área Cos.	Vol. de Pdcc - Ton	Rdmto - Ton/ha	Área Sem.	Área Cos.	Vol. de Pdcc - Ton	Rdmto - Ton/ha	
	Hectáreas				Hectáreas				Hectáreas				
CEBOLLA DE RAMA													
Yolombó					3,0	3,0	42,0	14,0	3,0	3,0	42,0	14,0	
Total Subregión Nordeste	0,0	0,0	0,0	0,0	3,0	3,0	42,0	14,0	3,0	3,0	42,0	14,0	0,0
Barbosa	52,0	52,0	572,0	11,0	52,0	52,0	572,0	11,0	104,0	104,0	1.144,0	11,0	52,0
Bello	4,0	3,8	49,4	13,0	5,6	5,4	70,2	13,0	9,6	9,2	119,6	13,0	20,0
Caldas	3,0	2,5	25,0	10,0	3,0	2,5	25,0	10,0	6,0	5,0	50,0	10,0	20,0
Copacabana	50,0	50,0	825,0	16,5	50,0	50,0	900,0	18,0	100,0	100,0	1.725,0	17,3	41,0
Girardota	46,0	38,0	760,0	20,0	33,0	29,0	580,0	20,0	79,0	67,0	1.340,0	20,0	190,0
Itagüí	1,0	0,9	3,6	4,0	1,0	0,9	3,6	4,0	2,0	1,8	7,2	4,0	
La Estrella	7,0	7,0	70,0	10,0	7,0	7,0	70,0	10,0	14,0	14,0	140,0	10,0	10,0
Medellín	152,9	152,9	2.140,6	14,0	140,0	135,0	1.890,0	14,0	292,9	287,9	4.030,6	14,0	140,0
Total Subregión Valle de Aburrá	315,9	307,1	4.445,6	14,5	291,6	281,8	4.110,8	14,6	607,5	588,9	8.556,4	14,5	473,0
Total Departamento	483,7	467,6	12.089,8	25,9	439,6	425,3	11.213,4	26,4	923,3	892,9	23.303,2	26,1	836,0
CEBOLLÍN													
Sonsón	50,0	50,0	2.500,0	50,0	40,0	40,0	2.200,0	55,0	90,0	90,0	4.700,0	52,2	35,0
Total Subregión Oriente	50,0	50,0	2.500,0	50,0	40,0	40,0	2.200,0	55,0	90,0	90,0	4.700,0	52,2	35,0
Total Departamento	50,0	50,0	2.500,0	50,0	40,0	40,0	2.200,0	55,0	90,0	90,0	4.700,0	52,2	35,0
CHÓCOLO													
Armenia	2,0	1,0	6,0	6,0	2,0	1,5	9,0	6,0	4,0	2,5	15,0	6,0	66,0
Total Subregión Occidente	2,0	1,0	6,0	6,0	2,0	1,5	9,0	6,0	4,0	2,5	15,0	6,0	66,0
Santa Rosa de Osos	12,3	4,0	32,0	8,0	6,7	6,7	53,4	8,0	19,0	10,7	85,4	8,0	
Total Subregión Norte	12,3	4,0	32,0	8,0	6,7	6,7	53,4	8,0	19,0	10,7	85,4	8,0	0,0

Fuente: Evaluaciones Agrícolas por CONSENSO, UMATAS Municipales

...Continuación Evaluación Definitiva Cultivos Transitorios 2022

Rubro / Municipio	EVALUACION DEFINITIVA SEMESTRE A/ 2022				EVALUACION DEFINITIVA SEMESTRE B/ 2022				Total Año Agrícola (A2022 + B2022)				Explot. Agric
	Área Sem.	Área Cos.	Vol. de Pdcc - Ton	Rdmto - Ton/ha	Área Sem.	Área Cos.	Vol. de Pdcc - Ton	Rdmto - Ton/ha	Área Sem.	Área Cos.	Vol. de Pdcc - Ton	Rdmto - Ton/ha	
	Hectáreas				Hectáreas				Hectáreas				
CHÓCOLO													
El Carmen de V.	200,0	180,0	1.080,0	6,0	180,0	180,0	1.080,0	6,0	380,0	360,0	2.160,0	6,0	
El Santuario	18,0	18,0	54,0	3,0	18,0	18,0	54,0	3,0	36,0	36,0	108,0	3,0	46,0
La Unión	12,5	12,5	68,7	5,5	13,0	13,0	74,0	5,5	25,5	25,5	142,7	5,6	25,0
Marinilla	43,0	42,0	504,0	12,0	43,0	42,0	504,0	12,0	86,0	84,0	1.008,0	12,0	130,0
Rionegro	35,0	34,0	197,2	5,8	35,0	33,5	194,3	5,8	70,0	67,5	391,5	5,8	40,0
San Vicente	450,0	450,0	6.300,0	14,0	450,0	450,0	6.300,0	14,0	900,0	900,0	12.600,0	14,0	1.200,0
Sonsón	74,0	74,0	666,0	9,0	65,0	65,0	585,0	9,0	139,0	139,0	1.251,0	9,0	20,0
Total Subregión Oriente	832,5	810,5	8.869,9	10,9	804,0	801,5	8.791,3	11,0	1.636,5	1.612,0	17.661,2	11,0	1.461,0
Angelópolis	31,0	27,5	178,8	6,5	10,0	6,0	30,0	5,0	41,0	33,5	208,8	6,2	92,0
Total Subregión Suroeste	31,0	27,5	178,8	6,5	10,0	6,0	30,0	5,0	41,0	33,5	208,8	6,2	92,0
Total Departamento	877,8	843,0	9.086,6	10,8	822,7	815,7	8.883,7	10,9	1.700,5	1.658,7	17.970,3	10,8	1.619,0
CILANTRO													
Don Matías	2,0	2,0	20,0	10,0	1,8	1,8	8,1	4,5	3,8	3,8	28,1	7,4	13,0
Guadalupe	1,0	0,8	8,0	10,0	0,5	0,5	5,0	10,0	1,5	1,3	13,0	10,0	62,0
San Pedro de los M:	2,0	2,0	28,0	14,0	2,0	2,0	26,0	13,0	4,0	4,0	54,0	13,5	8,0
Santa Rosa de Osos	4,1	3,8	30,6	8,0	1,3	1,3	10,4	8,0	5,4	5,1	41,0	8,0	
Total Subregión Norte	9,1	8,6	86,6	10,0	5,6	5,6	49,5	8,8	14,7	14,2	136,1	9,6	83,0
Abriaquí	3,0	2,8	8,4	3,0					3,0	2,8	8,4	3,0	90,0
Buriticá	0,5	0,5	9,0	18,0	0,5	0,5	9,0	18,0	1,0	1,0	18,0	18,0	
Giraldo	3,0	2,5	32,5	13,0	1,0	0,8	8,8	11,0	4,0	3,3	41,3	12,5	
Total Subregión Occidente	6,5	5,8	49,9	8,6	1,5	1,3	17,8	13,7	8,0	7,1	67,7	9,5	90,0
El Santuario	31,0	31,0	186,0	6,0	30,0	30,0	180,0	6,0	61,0	61,0	366,0	6,0	90,0
Guarne	5,0	5,0	35,0	7,0	5,0	5,0	35,0	7,0	10,0	10,0	70,0	7,0	40,0
La Ceja	3,0	3,0	4,5	1,5	2,5	2,5	3,8	1,5	5,5	5,5	8,3	1,5	
Marinilla	59,0	58,0	464,0	8,0	60,0	58,0	464,0	8,0	119,0	116,0	928,0	8,0	122,0
San Rafael					1,0	1,0	10,0	10,0	1,0	1,0	10,0	10,0	
Total Subregión Oriente	98,0	97,0	689,5	7,1	98,5	96,5	692,8	7,2	196,5	193,5	1.382,3	7,1	252,0

Fuente: Evaluaciones Agrícolas por CONSENSO, UMATAS Municipales

...Continuación Evaluación Definitiva Cultivos Transitorios 2022

Rubro / Municipio	EVALUACION DEFINITIVA SEMESTRE A/ 2022				EVALUACION DEFINITIVA SEMESTRE B/ 2022				Total Año Agrícola (A2022 + B2022)				Explot. Agric
	Área Sem.	Área Cos.	Vol. de Pdcc - Ton	Rdmto - Ton/ha	Área Sem.	Área Cos.	Vol. de Pdcc - Ton	Rdmto - Ton/ha	Área Sem.	Área Cos.	Vol. de Pdcc - Ton	Rdmto - Ton/ha	
	Hectáreas				Hectáreas				Hectáreas				
CILANTRO													
Fredonia	4,0	3,0	12,0	4,0	4,0	3,0	12,0	4,0	8,0	6,0	24,0	4,0	13,0
Jardín	2,5	2,5	17,5	7,0	2,0	2,0	12,0	6,0	4,5	4,5	29,5	6,6	15,0
Jericó	0,5	0,5	4,5	9,0	0,5	0,5	4,5	9,0	1,0	1,0	9,0	9,0	1,0
Santa Bárbara	12,0	11,0	66,0	6,0	4,5	4,3	25,8	6,0	16,5	15,3	91,8	6,0	
Total Subregión Suroeste	19,0	17,0	100,0	5,9	11,0	9,8	54,3	5,5	30,0	26,8	154,3	5,8	29,0
Caldas	2,5	2,0	6,0	3,0	3,0	2,5	7,5	3,0	5,5	4,5	13,5	3,0	20,0
Itagüí	1,5	1,0	2,0	2,0	1,0	0,8	1,6	2,0	2,5	1,8	3,6	2,0	
Medellín	14,4	14,4	82,0	5,7	14,4	14,4	57,6	4,0	28,8	28,8	139,6	4,8	118,0
Total Subregión Valle de Aburrá	18,4	17,4	90,0	5,2	18,4	17,7	66,7	3,8	36,8	35,1	156,7	4,5	138,0
Total Departamento	151,0	145,8	1.016,1	7,0	135,0	130,9	881,0	6,7	286,0	276,7	1.897,1	6,9	592,0
COLIFLOR													
Marinilla	22,0	21,0	462,0	22,0	23,0	22,0	484,0	22,0	45,0	43,0	946,0	22,0	60,0
Total Subregión Oriente	22,0	21,0	462,0	22,0	23,0	22,0	484,0	22,0	45,0	43,0	946,0	22,0	60,0
Medellín	3,0	3,0	60,0	20,0	3,0	3,0	60,0	20,0	6,0	6,0	120,0	20,0	50,0
Total Subregión Valle de Aburrá	3,0	3,0	60,0	20,0	3,0	3,0	60,0	20,0	6,0	6,0	120,0	20,0	50,0
San Pedro de los M.	3,0	3,0	60,0	20,0	3,5	3,5	70,0	20,0	6,5	6,5	130,0	20,0	6,0
Total Subregión Norte	3,0	3,0	60,0	20,0	3,5	3,5	70,0	20,0	6,5	6,5	130,0	20,0	6,0
Total Departamento	28,0	27,0	582,0	21,6	29,5	28,5	614,0	21,5	57,5	55,5	1.196,0	21,5	116,0
FRÍJOL ARBUSTIVO													
Caracolí	6,0	5,0	3,5	0,7	1,5	1,5	1,2	0,8	7,5	6,5	4,7	0,7	100,0
Maceo	3,0	3,0	1,5	0,5					3,0	3,0	1,5	0,5	3,0
Total Subregión Magdalena Medio	9,0	8,0	5,0	0,6	1,5	1,5	1,2	0,8	10,5	9,5	6,2	0,7	103,0

Fuente: Evaluaciones Agrícolas por CONSENSO, UMATAS Municipales

...Continuación Evaluación Definitiva Cultivos Transitorios 2022

Rubro / Municipio	EVALUACION DEFINITIVA SEMESTRE A/ 2022				EVALUACION DEFINITIVA SEMESTRE B/ 2022				Total Año Agrícola (A2022 + B2022)				Explot. Agric
	Área Sem.	Área Cos.	Vol. de Pdcc - Ton	Rdmto - Ton/ha	Área Sem.	Área Cos.	Vol. de Pdcc - Ton	Rdmto - Ton/ha	Área Sem.	Área Cos.	Vol. de Pdcc - Ton	Rdmto - Ton/ha	
	Hectáreas				Hectáreas				Hectáreas				
FRÍJOL ARBUSTIVO													
Amalfi	170,0	160,0	144,0	0,9	60,0	55,0	49,5	0,9	230,0	215,0	193,5	0,9	180,0
Anorí	30,0	20,0	18,0	0,9	5,0	5,0	4,5	0,9	35,0	25,0	22,5	0,9	90,0
Cisneros	15,0	15,0	12,0	0,8	14,0	14,0	11,2	0,8	29,0	29,0	23,2	0,8	43,0
Remedios	120,0	107,0	42,8	0,4	67,0	56,0	22,4	0,4	187,0	163,0	65,2	0,4	384,0
Segovia	6,0	6,0	7,2	1,2	2,0	2,0	2,4	1,2	8,0	8,0	9,6	1,2	16,0
Vegachí	16,0	12,0	8,4	0,7	16,0	15,0	10,5	0,7	32,0	27,0	18,9	0,7	120,0
Yalí	5,0	5,0	3,5	0,7	4,0	4,0	2,8	0,7	9,0	9,0	6,3	0,7	65,0
Yolombó	20,0	20,0	24,0	1,2	10,0	10,0	12,0	1,2	30,0	30,0	36,0	1,2	150,0
Total Subregión Nordeste	382,0	345,0	259,9	0,8	178,0	161,0	115,3	0,7	560,0	506,0	375,2	0,7	1.048,0
Angostura	65,0	62,0	124,0	2,0	43,0	43,0	129,0	3,0	108,0	105,0	253,0	2,4	234,0
Briceño	30,0	25,0	15,0	0,6	20,0	15,0	9,0	0,6	50,0	40,0	24,0	0,6	65,0
Gómez Plata	1,0	1,0	1,0	1,0	1,0	1,0	1,0	1,0	2,0	2,0	2,0	1,0	100,0
Guadalupe	12,0	11,0	16,5	1,5	3,5	3,5	5,3	1,5	15,5	14,5	21,8	1,5	350,0
Ituango	350,0	300,0	240,0	0,8	100,0	60,0	48,0	0,8	450,0	360,0	288,0	0,8	800,0
San Andrés de C.	8,0	5,0	4,5	0,9					8,0	5,0	4,5	0,9	80,0
Santa Rosa de Osos					14,7	12,0	30,0	2,5	14,7	12,0	30,0	2,5	
Toledo	21,0	21,0	16,8	0,8	13,0	13,0	10,4	0,8	34,0	34,0	27,2	0,8	180,0
Valdivia	17,5	17,5	17,5	1,0	27,0	27,0	27,0	1,0	44,5	44,5	44,5	1,0	50,0
Total Subregión Norte	504,5	442,5	435,3	1,0	222,2	174,5	259,7	1,5	726,7	617,0	695,0	1,1	1.859,0
Abriaquí	106,0	73,0	58,4	0,8	37,0	26,0	20,8	0,8	143,0	99,0	79,2	0,8	165,0
Anzá	5,0	5,0	5,0	1,0	20,0	12,0	12,0	1,0	25,0	17,0	17,0	1,0	50,0
Armenia	3,0	1,3	1,6	1,2	4,0	3,8	4,6	1,2	7,0	5,1	6,1	1,2	2,0
Buriticá	212,0	50,0	50,0	1,0	50,0	212,0	212,0	1,0	262,0	262,0	262,0	1,0	
Caicedo	12,0	12,0	16,8	1,4	10,0	10,0	14,0	1,4	22,0	22,0	30,8	1,4	250,0
Cañasgordas	50,0	35,0	49,0	1,4	90,0	80,0	112,0	1,4	140,0	115,0	161,0	1,4	300,0
Dabeiba	460,0	437,0	393,3	0,9	500,0	650,0	585,0	0,9	960,0	1.087,0	978,3	0,9	600,0
Ebéjico	58,0	44,0	66,0	1,5					58,0	44,0	66,0	1,5	150,0
Frontino	35,2	34,2	32,5	1,0	15,4	13,3	13,6	1,0	50,6	47,5	46,1	1,0	
Giraldó	2,5	2,5	6,3	2,5					2,5	2,5	6,3	2,5	
Heliconia	7,0	1,0	0,5	0,5	1,5	7,0	3,5	0,5	8,5	8,0	4,0	0,5	4,0
Liborina	30,0	15,0	7,5	0,5	5,0	3,0	1,5	0,5	35,0	18,0	9,0	0,5	40,0
Olaya	5,0	5,0	2,5	0,5	5,0	5,0	4,5	0,9	10,0	10,0	7,0	0,7	11,0
Peque	45,0	20,0	10,0	0,5	40,0	20,0	10,0	0,5	85,0	40,0	20,0	0,5	366,0
Sabanalarga	75,0	75,0	52,5	0,7	35,0	31,0	21,7	0,7	110,0	106,0	74,2	0,7	110,0
Santafé de Ant.	25,0	24,0	33,6	1,4	15,0	14,5	20,3	1,4	40,0	38,5	53,9	1,4	30,0
Uramita	150,0	80,0	80,0	1,0	90,0	73,0	73,0	1,0	240,0	153,0	153,0	1,0	86,0
Total Subregión Occidente	1.280,7	914,0	865,4	0,9	917,9	1.160,6	1.108,5	1,0	2.198,6	2.074,6	1.973,9	1,0	2.164,0

Fuente: Evaluaciones Agrícolas por CONSENSO, UMATAS Municipales

...Continuación Evaluación Definitiva Cultivos Transitorios 2022

Rubro / Municipio	EVALUACION DEFINITIVA SEMESTRE A/ 2022				EVALUACION DEFINITIVA SEMESTRE B/ 2022				Total Año Agrícola (A2022 + B2022)				Explot. Agric
	Área Sem.	Área Cos.	Vol. de Pdcc - Ton	Rdmto - Ton/ha	Área Sem.	Área Cos.	Vol. de Pdcc - Ton	Rdmto - Ton/ha	Área Sem.	Área Cos.	Vol. de Pdcc - Ton	Rdmto - Ton/ha	
	Hectáreas				Hectáreas				Hectáreas				
FRÍJOL ARBUSTIVO													
Alejandría	15,0	15,0	10,5	0,7	10,0	10,0	7,0	0,7	25,0	25,0	17,5	0,7	20,0
Argelia	43,0	43,0	55,9	1,3	40,0	40,0	44,8	1,1	83,0	83,0	100,7	1,2	156,0
Cocorná	37,0	1,6	2,0	1,2	35,0	33,0	26,4	0,8	72,0	34,6	28,4	0,8	253,0
Granada	3,0	3,0	3,3	1,1	3,0	3,0	3,3	1,1	6,0	6,0	6,6	1,1	30,0
Nariño	3,0	3,0	3,0	1,0	6,0	5,0	5,0	1,0	9,0	8,0	8,0	1,0	53,0
San Carlos	7,0	7,0	6,3	0,9	6,0	6,0	5,4	0,9	13,0	13,0	11,7	0,9	26,0
San Francisco	1,0	0,5	0,3	0,5	1,5	1,0	0,5	0,5	2,5	1,5	0,8	0,5	52,0
San Luis	15,0	12,0	7,2	0,6	15,0	12,0	7,2	0,6	30,0	24,0	14,4	0,6	30,0
San Rafael	4,0	4,0	1,6	0,4					4,0	4,0	1,6	0,4	
Total Subregión Oriente	128,0	89,1	90,0	1,0	116,5	110,0	99,6	0,9	244,5	199,1	189,6	1,0	620,0
Amagá	6,9	6,0	7,2	1,2	5,2	3,7	4,4	1,2	12,1	9,7	11,6	1,2	85,0
Andes	50,0	28,0	32,8	1,2	45,0	40,0	32,0	0,8	95,0	68,0	64,8	1,0	
Betania	27,0	23,0	25,3	1,1	1,2	1,2	1,9	1,6	28,2	24,2	27,2	1,1	8,0
Betulia	20,0	19,0	13,3	0,7					20,0	19,0	13,3	0,7	
Concordia	150,0	120,0	48,0	0,4	30,0	20,0	8,0	0,4	180,0	140,0	56,0	0,4	100,0
Jardín	7,0	7,0	5,6	0,8	7,0	7,0	4,9	0,7	14,0	14,0	10,5	0,8	45,0
La Pintada	0,5	0,5	0,3	0,5					0,5	0,5	0,3	0,5	1,0
Pueblo Rico	17,0	16,0	24,0	1,5	13,0	13,0	19,5	1,5	30,0	29,0	43,5	1,5	70,0
Salgar	145,0	140,0	114,8	0,8					145,0	140,0	114,8	0,8	190,0
Támesis	25,0	25,0	20,0	0,8	30,0	18,0	12,6	0,7	55,0	43,0	32,6	0,8	10,0
Tarso	4,0	2,5	2,0	0,8	1,5	1,0	0,7	0,7	5,5	3,5	2,7	0,8	6,0
Titiribí	12,0	8,0	6,4	0,8	2,0	1,5	1,2	0,8	14,0	9,5	7,6	0,8	110,0
Urrao	6,5	6,5	9,8	1,5	6,5	6,5	9,8	1,5	13,0	13,0	19,5	1,5	
Valparaíso	3,0	0,8	1,6	2,0	2,0	1,5	3,0	2,0	5,0	2,3	4,6	2,0	54,0
Venecia	7,0	6,0	4,8	0,8	6,0	5,0	4,5	0,9	13,0	11,0	9,3	0,8	15,0
Total Subregión Suroeste	480,9	408,3	315,7	0,8	149,4	118,4	102,5	0,9	630,3	526,7	418,2	0,8	694,0
Itagüí					1,0	1,0	1,3	1,3	1,0	1,0	1,3	1,3	
Total Subregión Valle de Aburrá	0,0	0,0	0,0	0,0	1,0	1,0	1,3	1,3	1,0	1,0	1,3	1,3	0,0
Total Departamento	2.785,1	2.206,9	1.971,3	0,9	1.586,5	1.727,0	1.688,1	1,0	4.371,5	3.933,9	3.659,4	0,9	6.488,0
FRÍJOL VERDE EN VAINA													
Urrao	15,0	15,0	150,0	10,0	14,0	14,0	140,0	10,0	29,0	29,0	290,0	10,0	
Total Subregión Suroeste	15,0	15,0	150,0	10,0	14,0	14,0	140,0	10,0	29,0	29,0	290,0	10,0	0,0

Fuente: Evaluaciones Agrícolas por CONSENSO, UMATAS Municipales

...Continuación Evaluación Definitiva Cultivos Transitorios 2022

Rubro / Municipio	EVALUACION DEFINITIVA SEMESTRE A/ 2022				EVALUACION DEFINITIVA SEMESTRE B/ 2022				Total Año Agrícola (A2022 + B2022)				Explot. Agric
	Área Sem.	Área Cos.	Vol. de Pdcc - Ton	Rdmto - Ton/ha	Área Sem.	Área Cos.	Vol. de Pdcc - Ton	Rdmto - Ton/ha	Área Sem.	Área Cos.	Vol. de Pdcc - Ton	Rdmto - Ton/ha	
	Hectáreas				Hectáreas				Hectáreas				
FRÍJOL VERDE EN VAINA													
Argelia	9,0	9,0	28,8	3,2	4,0	4,0	12,8	3,2	13,0	13,0	41,6	3,2	33,0
El Santuario	402,0	402,0	1.608,0	4,0	414,0	414,0	1.656,0	4,0	816,0	816,0	3.264,0	4,0	374,0
La Unión	10,0	10,0	60,0	6,0	9,0	9,0	54,0	6,0	19,0	19,0	114,0	6,0	22,0
Sonsón	120,0	120,0	1.200,0	10,0	100,0	100,0	1.000,0	10,0	220,0	220,0	2.200,0	10,0	50,0
Total Subregión Oriente	541,0	541,0	2.896,8	5,4	527,0	527,0	2.722,8	5,2	1.068,0	1.068,0	5.619,6	5,3	479,0
Total Departamento	556,0	556,0	3.046,8	5,5	541,0	541,0	2.862,8	5,3	1.097,0	1.097,0	5.909,6	5,4	479,0
FRÍJOL VOLUBLE													
Cisneros	24,0	24,0	19,2	0,8	40,0	40,0	36,0	0,9	64,0	64,0	55,2	0,9	110,0
San Roque	60,0	60,0	90,0	1,5	40,0	40,0	60,0	1,5	100,0	100,0	150,0	1,5	90,0
Santo Domingo	20,0	20,0	24,0	1,2	12,0	12,0	14,4	1,2	32,0	32,0	38,4	1,2	
Total Subregión Nordeste	104,0	104,0	133,2	1,3	92,0	92,0	110,4	1,2	196,0	196,0	243,6	1,2	200,0
Angostura	56,0	55,0	165,0	3,0	31,0	31,0	124,0	4,0	87,0	86,0	289,0	3,4	88,0
Belmira	80,0	80,0	160,0	2,0	120,0	80,0	160,0	2,0	200,0	160,0	320,0	2,0	20,0
Campamento	3,0	3,0	3,6	1,2	3,0	3,0	3,6	1,2	6,0	6,0	7,2	1,2	50,0
Carolina del P.	16,0	13,0	19,5	1,5	9,0	9,0	15,0	1,7	25,0	22,0	34,5	1,6	20,0
Don Matías	3,5	3,0	5,4	1,8	3,2	3,0	3,9	1,3	6,7	6,0	9,3	1,6	8,0
Entrerrios	15,0	15,0	22,5	1,5	15,0	15,0	22,5	1,5	30,0	30,0	45,0	1,5	15,0
Gómez Plata	23,0	22,0	22,0	1,0	23,5	22,0	22,0	1,0	46,5	44,0	44,0	1,0	100,0
Ituango	150,0	150,0	360,0	2,4	75,0	50,0	120,0	2,4	225,0	200,0	480,0	2,4	230,0
San Pedro de los M.	51,0	51,0	91,8	1,8	58,0	58,0	110,2	1,9	109,0	109,0	202,0	1,9	105,0
Santa Rosa de Osos	23,1	20,8	52,1	2,5					23,1	20,8	52,1	2,5	
Toledo	14,0	14,0	14,0	1,0	6,0	6,0	6,0	1,0	20,0	20,0	20,0	1,0	30,0
Yarumal	20,0	18,0	27,0	1,5	10,0	9,0	13,5	1,5	30,0	27,0	40,5	1,5	25,0
Total Subregión Norte	454,6	444,8	942,9	2,1	353,7	286,0	600,7	2,1	808,3	730,8	1.543,6	2,1	691,0
Abriaquí					28,0	12,0	12,0	1,0	28,0	12,0	12,0	1,0	75,0
Ebéjico	16,0	10,0	12,0	1,2					16,0	10,0	12,0	1,2	72,0
Frontino	20,5	18,5	20,7	1,1	34,4	33,5	31,2	0,9	54,9	52,0	51,8	1,0	
Liborina	50,0	30,0	12,0	0,4	14,0	7,0	3,5	0,5	64,0	37,0	15,5	0,4	38,0
Olaya	3,0	2,5	2,5	1,0	3,0	3,0	2,7	0,9	6,0	5,5	5,2	0,9	6,0
Peque	129,0	119,0	107,1	0,9	50,0	40,0	40,0	1,0	179,0	159,0	147,1	0,9	60,0
Sabanalarga	110,0	110,0	77,0	0,7	28,0	23,0	16,1	0,7	138,0	133,0	93,1	0,7	135,0
Uramita	15,0	7,0	4,2	0,6					15,0	7,0	4,2	0,6	12,0
Total Subregión Occidente	343,5	297,0	235,5	0,8	157,4	118,5	105,5	0,9	500,9	415,5	340,9	0,8	398,0

Fuente: Evaluaciones Agrícolas por CONSENSO, UMATAS Municipales

...Continuación Evaluación Definitiva Cultivos Transitorios 2022

Rubro / Municipio	EVALUACION DEFINITIVA SEMESTRE A/ 2022				EVALUACION DEFINITIVA SEMESTRE B/ 2022				Total Año Agrícola (A2022 + B2022)				Explot. Agric
	Área Sem.	Área Cos.	Vol. de Pdcc - Ton	Rdmto - Ton/ha	Área Sem.	Área Cos.	Vol. de Pdcc - Ton	Rdmto - Ton/ha	Área Sem.	Área Cos.	Vol. de Pdcc - Ton	Rdmto - Ton/ha	
	Hectáreas				Hectáreas				Hectáreas				
FRÍJOL VOLUBLE													
Abejorral	95,0	90,0	135,0	1,5	90,0	85,0	127,5	1,5	185,0	175,0	262,5	1,5	70,0
Alejandro	15,0	15,0	25,5	1,7	20,0	20,0	34,0	1,7	35,0	35,0	59,5	1,7	15,0
Concepción	160,0	160,0	224,0	1,4	120,0	120,0	168,0	1,4	280,0	280,0	392,0	1,4	350,0
El Carmen de V.	520,0	480,0	720,0	1,5	480,0	480,0	528,0	1,1	1.000,0	960,0	1.248,0	1,3	
El Peñol	170,0	155,0	232,5	1,5	180,0	154,0	215,6	1,4	350,0	309,0	448,1	1,5	270,0
El Retiro	20,0	20,0	32,0	1,6	22,0	22,0	35,2	1,6	42,0	42,0	67,2	1,6	
Granada	6,0	5,0	7,5	1,5	6,0	5,0	7,5	1,5	12,0	10,0	15,0	1,5	50,0
Guarne	14,0	14,0	21,0	1,5	14,0	14,0	21,0	1,5	28,0	28,0	42,0	1,5	25,0
Guatapé	8,0	7,5	10,3	1,4	6,5	6,5	9,1	1,4	14,5	14,0	19,4	1,4	23,0
La Ceja	21,0	21,0	27,3	1,3	21,0	21,0	27,3	1,3	42,0	42,0	54,6	1,3	
La Unión	15,0	15,0	31,5	2,1	6,0	6,0	9,0	1,5	21,0	21,0	40,5	1,9	49,0
Marinilla	130,0	125,0	250,0	2,0	135,0	130,0	260,0	2,0	265,0	255,0	510,0	2,0	280,0
Nariño	2,0	2,0	2,8	1,4	5,0	4,0	5,6	1,4	7,0	6,0	8,4	1,4	75,0
Rionegro	32,0	32,0	105,6	3,3	32,0	30,0	75,0	2,5	64,0	62,0	180,6	2,9	45,0
San Vicente	900,0	900,0	1.530,0	1,7	850,0	850,0	1.445,0	1,7	1.750,0	1.750,0	2.975,0	1,7	1.800,0
Sonsón	80,0	80,0	128,0	1,6	80,0	80,0	96,0	1,2	160,0	160,0	224,0	1,4	110,0
Total Subregión Oriente	2.188,0	2.121,5	3.483,0	1,6	2.067,5	2.027,5	3.063,8	1,5	4.255,5	4.149,0	6.546,8	1,6	3.162,0
Angelópolis	29,2	24,2	36,3	1,5	11,0	7,0	8,4	1,2	40,2	31,2	44,7	1,4	96,0
Caramanta	12,0	12,0	24,0	2,0	8,0	8,0	16,0	2,0	20,0	20,0	40,0	2,0	20,0
Fredonia	26,0	26,0	31,2	1,2	37,0	35,0	42,0	1,2	63,0	61,0	73,2	1,2	55,0
Hispania	0,6	0,6	1,2	2,0					0,6	0,6	1,2	2,0	2,0
Jardín	7,0	7,0	14,0	2,0	9,0	9,0	9,0	1,0	16,0	16,0	23,0	1,4	25,0
Jericó	2,8	2,8	5,3	1,9	2,8	2,8	5,3	1,9	5,6	5,6	10,6	1,9	2,0
Santa Bárbara	20,0	18,0	30,6	1,7	7,9	7,5	12,8	1,7	27,9	25,5	43,4	1,7	
Urrao	53,0	53,0	132,5	2,5	37,1	37,1	92,8	2,5	90,1	90,1	225,3	2,5	
Total Subregión Suroeste	150,6	143,6	275,2	1,9	112,8	106,4	186,2	1,8	263,4	250,0	461,4	1,8	200,0
Barbosa	200,0	200,0	360,0	1,8	205,0	205,0	369,0	1,8	405,0	405,0	729,0	1,8	230,0
Bello	2,8	2,6	5,2	2,0	2,5	2,2	4,4	2,0	5,3	4,8	9,6	2,0	13,0
Caldas	2,0	2,5	5,0	2,0	5,5	5,0	10,0	2,0	7,5	7,5	15,0	2,0	15,0
Girardota	9,0	8,0	10,0	1,3	8,0	7,0	8,8	1,3	17,0	15,0	18,8	1,3	196,0
La Estrella	2,0	2,0	2,4	1,2	2,0	2,0	2,4	1,2	4,0	4,0	4,8	1,2	20,0
Medellín	13,6	30,0	57,9	1,9	16,0	13,0	25,1	1,9	29,6	43,0	83,0	1,9	115,0
Sabaneta	2,0	2,0	4,0	2,0	2,0	2,0	4,0	2,0	4,0	4,0	8,0	2,0	
Total Subregión Valle de Aburrá	231,4	247,1	444,5	1,8	241,0	236,2	423,6	1,8	472,4	483,3	868,1	1,8	589,0
Total Departamento	3.472,1	3.358,0	5.514,2	1,6	3.024,4	2.866,6	4.490,2	1,6	6.496,5	6.224,6	10.004,4	1,6	5.240,0

Fuente: Evaluaciones Agrícolas por CONSENSO, UMATAS Municipales

...Continuación Evaluación Definitiva Cultivos Transitorios 2022

Rubro / Municipio	EVALUACION DEFINITIVA SEMESTRE A/ 2022				EVALUACION DEFINITIVA SEMESTRE B/ 2022				Total Año Agrícola (A2022 + B2022)				Explot. Agric
	Área Sem.	Área Cos.	Vol. de Pdcc - Ton	Rdmto - Ton/ha	Área Sem.	Área Cos.	Vol. de Pdcc - Ton	Rdmto - Ton/ha	Área Sem.	Área Cos.	Vol. de Pdcc - Ton	Rdmto - Ton/ha	
	Hectáreas				Hectáreas				Hectáreas				
HABA													
Medellín	0,2	30,0	20,1	0,7	0,9	0,9	0,6	0,7	1,1	30,9	20,7	0,7	
Total Subregión Valle de Aburrá	0,2	30,0	20,1	0,7	0,9	0,9	0,6	0,7	1,1	30,9	20,7	0,7	0,0
Total Departamento	0,2	30,0	20,1	0,7	0,9	0,9	0,6	0,7	1,1	30,9	20,7	0,7	0,0
HABICHUELA													
Abriaquí	2,0	1,8	18,0	10,0					2,0	1,8	18,0	10,0	84,0
Armenia					1,0	1,0	5,0	5,0	1,0	1,0	5,0	5,0	
Total Subregión Occidente	2,0	1,8	18,0	10,0	1,0	1,0	5,0	5,0	3,0	2,8	23,0	8,2	84,0
Andes	2,0	1,5	3,0	2,0	2,0	1,5	3,0	2,0	4,0	3,0	6,0	2,0	
Total Subregión Suroeste	2,0	1,5	3,0	2,0	2,0	1,5	3,0	2,0	4,0	3,0	6,0	2,0	0,0
El Carmen de V.	50,0	48,0	480,0	10,0	40,0	37,0	370,0	10,0	90,0	85,0	850,0	10,0	
El Peñol	14,5	14,0	126,0	9,0	15,0	12,0	96,0	8,0	29,5	26,0	222,0	8,5	30,0
El Santuario	40,0	40,0	320,0	8,0	48,0	48,0	384,0	8,0	88,0	88,0	704,0	8,0	52,0
Granada	0,5	0,5	3,0	6,0	0,5	0,5	3,0	6,0	1,0	1,0	6,0	6,0	10,0
Marinilla	47,0	46,0	161,0	3,5	48,0	47,0	164,5	3,5	95,0	93,0	325,5	3,5	112,0
Total Subregión Oriente	152,0	148,5	1.090,0	7,3	151,5	144,5	1.017,5	7,0	303,5	293,0	2.107,5	7,2	204,0
Total Departamento	156,0	151,8	1.111,0	7,3	154,5	147,0	1.025,5	7,0	310,5	298,8	2.136,5	7,2	288,0
HORTALIZAS VARIAS													
Caucasia	8,0	8,0	80,0	10,0	6,0	4,0	40,0	10,0	14,0	12,0	120,0	10,0	
Total Subregión Bajo Cauca	8,0	8,0	80,0	10,0	6,0	4,0	40,0	10,0	14,0	12,0	120,0	10,0	0,0
San Roque	10,0	10,0	40,0	4,0	10,0	10,0	40,0	4,0	20,0	20,0	80,0	4,0	300,0
Yolombó	20,0	20,0	140,0	7,0	10,0	10,0	60,0	6,0	30,0	30,0	200,0	6,7	250,0
Total Subregión Nordeste	30,0	30,0	180,0	6,0	20,0	20,0	100,0	5,0	50,0	50,0	280,0	5,6	550,0
Belmira	5,0	5,0	40,0	8,0	6,0	5,0	40,0	8,0	11,0	10,0	80,0	8,0	40,0
Santa Rosa de Osos	7,6	7,6	24,3	3,2	5,5	3,0	9,6	3,2	13,1	10,6	33,9	3,2	
Total Subregión Norte	12,6	12,6	64,3	5,1	11,5	8,0	49,6	6,2	24,1	20,6	113,9	5,5	40,0

Fuente: Evaluaciones Agrícolas por CONSENSO, UMATAS Municipales

...Continuación Evaluación Definitiva Cultivos Transitorios 2022

Rubro / Municipio	EVALUACION DEFINITIVA SEMESTRE A/ 2022				EVALUACION DEFINITIVA SEMESTRE B/ 2022				Total Año Agrícola (A2022 + B2022)				Explot. Agric
	Área Sem.	Área Cos.	Vol. de Pdcc - Ton	Rdmto - Ton/ha	Área Sem.	Área Cos.	Vol. de Pdcc - Ton	Rdmto - Ton/ha	Área Sem.	Área Cos.	Vol. de Pdcc - Ton	Rdmto - Ton/ha	
	Hectáreas				Hectáreas				Hectáreas				
HORTALIZAS VARIAS													
Caicedo	6,0	6,0	30,0	5,0	6,0	6,0	30,0	5,0	12,0	12,0	60,0	5,0	250,0
Dabeiba	100,0	78,0	78,0	1,0	76,0	76,0	76,0	1,0	176,0	154,0	154,0	1,0	200,0
Total Subregión Occidente	106,0	84,0	108,0	1,3	82,0	82,0	106,0	1,3	188,0	166,0	214,0	1,3	450,0
El Carmen de V.	400,0	380,0	5.700,0	15,0	350,0	350,0	4.550,0	13,0	750,0	730,0	10.250,0	14,0	
La Unión	35,0	35,0	262,5	7,5	25,0	25,0	175,0	7,0	60,0	60,0	437,5	7,3	135,0
Rionegro	20,0	19,0	475,0	25,0	20,0	19,0	475,0	25,0	40,0	38,0	950,0	25,0	50,0
Sonsón	95,0	95,0	1.900,0	20,0	100,0	100,0	2.000,0	20,0	195,0	195,0	3.900,0	20,0	85,0
Total Subregión Oriente	550,0	529,0	8.337,5	15,8	495,0	494,0	7.200,0	14,6	1.045,0	1.023,0	15.537,5	15,2	270,0
Valparaíso	0,5	0,5	1,0	2,0	0,5	0,5	12,5	25,0	1,0	1,0	13,5	13,5	
Total Subregión Suroeste	0,5	0,5	1,0	2,0	0,5	0,5	12,5	25,0	1,0	1,0	13,5	13,5	0,0
La Estrella	9,0	9,0	90,0	10,0	9,0	9,0	90,0	10,0	18,0	18,0	180,0	10,0	130,0
Medellín	86,5	86,5	562,1	6,5	66,5	66,5	432,1	6,5	152,9	152,9	994,1	6,5	
Sabaneta	15,0	15,0	97,5	6,5	1,0	1,0	6,5	6,5	16,0	16,0	104,0	6,5	8,0
Total Subregión Valle de Aburrá	110,5	110,5	749,6	6,8	76,5	76,5	528,6	6,9	186,9	186,9	1.278,1	6,8	138,0
Total Departamento	817,6	774,6	9.520,4	12,3	691,4	685,0	8.036,7	11,7	1.509,0	1.459,5	17.557,0	12,0	1.448,0
LECHUGA													
Carolina del P.	0,2	0,2	6,0	30,0	0,2	0,2	6,0	30,0	0,4	0,4	12,0	30,0	1,0
San Pedro de los M.	4,0	4,0	80,0	20,0	4,0	4,0	88,0	22,0	8,0	8,0	168,0	21,0	8,0
Total Subregión Norte	4,2	4,2	86,0	20,5	4,2	4,2	94,0	22,4	8,4	8,4	180,0	21,4	9,0
Abriaquí	1,5	1,3	11,7	9,0					1,5	1,3	11,7	9,0	90,0
Total Subregión Occidente	1,5	1,3	11,7	9,0	0,0	0,0	0,0	#DIV/0!	1,5	1,3	11,7	9,0	90,0
Amagá	0,3	0,3	4,2	13,0	0,3	0,3	3,9	13,0	0,6	0,6	8,1	13,0	2,0
Total Subregión Suroeste	0,3	0,3	4,2	13,0	0,3	0,3	3,9	13,0	0,6	0,6	8,1	13,0	2,0

Fuente: Evaluaciones Agrícolas por CONSENSO, UMATAS Municipales

...Continuación Evaluación Definitiva Cultivos Transitorios 2022

Rubro / Municipio	EVALUACION DEFINITIVA SEMESTRE A/ 2022				EVALUACION DEFINITIVA SEMESTRE B/ 2022				Total Año Agrícola (A2022 + B2022)				Explot. Agric
	Área Sem.	Área Cos.	Vol. de Pdcc - Ton	Rdmto - Ton/ha	Área Sem.	Área Cos.	Vol. de Pdcc - Ton	Rdmto - Ton/ha	Área Sem.	Área Cos.	Vol. de Pdcc - Ton	Rdmto - Ton/ha	
	Hectáreas				Hectáreas				Hectáreas				
LECHUGA													
El Carmen de V.	60,0	60,0	1.440,0	24,0	70,0	65,0	1.560,0	24,0	130,0	125,0	3.000,0	24,0	
El Santuario	56,0	56,0	1.120,0	20,0	56,0	56,0	1.120,0	20,0	112,0	112,0	2.240,0	20,0	65,0
Granada	3,0	3,0	45,0	15,0	3,0	3,0	45,0	15,0	6,0	6,0	90,0	15,0	25,0
Guarne	15,0	15,0	645,0	43,0	15,0	15,0	645,0	43,0	30,0	30,0	1.290,0	43,0	30,0
La Ceja	11,0	11,0	220,0	20,0	11,0	11,0	220,0	20,0	22,0	22,0	440,0	20,0	
Marinilla	145,0	140,0	3.920,0	28,0	150,0	148,0	4.144,0	28,0	295,0	288,0	8.064,0	28,0	315,0
Rionegro	10,0	10,0	290,0	29,0	12,0	11,0	319,0	29,0	22,0	21,0	609,0	29,0	35,0
San Rafael					1,0	1,0	1,0	1,0	1,0	1,0	1,0	1,0	
Sonson	200,0	200,0	6.400,0	32,0	190,0	190,0	6.080,0	32,0	390,0	390,0	12.480,0	32,0	145,0
Total Subregión Oriente	500,0	495,0	14.080,0	28,4	508,0	500,0	14.134,0	28,3	1.008,0	995,0	28.214,0	28,4	615,0
Caldas	1,0	1,0	4,5	4,5	2,5	2,0	9,0	4,5	3,5	3,0	13,5	4,5	25,0
Envigado	2,0	2,0	40,0	20,0	2,0	2,0	40,0	20,0	4,0	4,0	80,0	20,0	
Medellín	21,5	21,5	322,7	15,0	28,0	28,0	420,0	15,0	49,5	49,5	742,7	15,0	118,0
Total Subregión Valle de Aburrá	24,5	24,5	367,2	15,0	32,5	32,0	469,0	14,7	57,0	56,5	836,2	14,8	143,0
Total Departamento	530,5	525,3	14.549,0	27,7	545,0	536,5	14.700,9	27,4	1.075,5	1.061,8	29.249,9	27,5	859,0
MAÍZ													
Cáceres	240,0	298,0	447,0	1,5	135,0	134,0	201,0	1,5	375,0	432,0	648,0	1,5	408,0
Caucasía	180,0	180,0	360,0	2,0	300,0	300,0	600,0	2,0	480,0	480,0	960,0	2,0	280,0
El Bagre	205,0	205,0	266,5	1,3	120,0	115,0	149,5	1,3	325,0	320,0	416,0	1,3	180,0
Nechí	320,0	300,0	1.200,0	4,0					320,0	300,0	1.200,0	4,0	55,0
Tarazá	118,0	0,0	0,0	0,0	75,0	193,0	347,4	1,8	193,0	193,0	347,4	1,8	
Zaragoza	20,0	20,0	24,0	1,2	20,0	20,0	24,0	1,2	40,0	40,0	48,0	1,2	20,0
Total Subregión Bajo Cauca	1.083,0	1.003,0	2.297,5	2,3	650,0	762,0	1.321,9	1,7	1.733,0	1.765,0	3.619,4	2,1	943,0
Caracolí	10,0	8,0	7,2	0,9	3,0	3,0	2,7	0,9	13,0	11,0	9,9	0,9	50,0
Maceo	20,0	20,0	16,0	0,8					20,0	20,0	16,0	0,8	20,0
Puerto Nare	5,0	5,0	5,0	1,0	5,0	5,0	5,5	1,1	10,0	10,0	10,5	1,1	8,0
Puerto Triunfo	30,0	26,0	39,0	1,5	20,3	19,0	38,0	2,0	50,3	45,0	77,0	1,7	20,0
Yondó	175,0	165,0	330,0	2,0	180,0	175,0	350,0	2,0	355,0	340,0	680,0	2,0	62,5
Total Subregión Magdalena Medio	240,0	224,0	397,2	1,8	208,3	202,0	396,2	2,0	448,3	426,0	793,4	1,9	160,5

Fuente: Evaluaciones Agrícolas por CONSENSO, UMATAS Municipales

...Continuación Evaluación Definitiva Cultivos Transitorios 2022

Rubro / Municipio	EVALUACION DEFINITIVA SEMESTRE A/ 2022				EVALUACION DEFINITIVA SEMESTRE B/ 2022				Total Año Agrícola (A2022 + B2022)				Explot. Agric
	Área Sem.	Área Cos.	Vol. de Pdcc - Ton	Rdmto - Ton/ha	Área Sem.	Área Cos.	Vol. de Pdcc - Ton	Rdmto - Ton/ha	Área Sem.	Área Cos.	Vol. de Pdcc - Ton	Rdmto - Ton/ha	
	Hectáreas				Hectáreas				Hectáreas				
MAÍZ													
Amalfi	130,0	125,0	137,5	1,1					130,0	125,0	137,5	1,1	150,0
Anorí	47,0	27,0	18,9	0,7	10,0	10,0	9,0	0,9	57,0	37,0	27,9	0,8	60,0
Cisneros	26,0	33,0	33,0	1,0	2,0	2,0	2,0	1,0	28,0	35,0	35,0	1,0	50,0
Remedios	590,0	580,0	638,0	1,1	475,0	461,0	507,1	1,1	1.065,0	1.041,0	1.145,1	1,1	851,0
San Roque	57,0	57,0	85,5	1,5	35,0	35,0	52,5	1,5	92,0	92,0	138,0	1,5	60,0
Segovia	43,0	41,0	49,2	1,2	8,0	7,5	9,0	1,2	51,0	48,5	58,2	1,2	58,0
Vegachí	12,0	12,0	16,8	1,4	12,0	12,0	16,8	1,4	24,0	24,0	33,6	1,4	120,0
Yalí	6,0	6,0	3,6	0,6	6,0	6,0	3,6	0,6	12,0	12,0	7,2	0,6	52,0
Yolombó	20,0	20,0	20,0	1,0	20,0	20,0	24,0	1,2	40,0	40,0	44,0	1,1	100,0
Total Subregión Nordeste	931,0	901,0	1.002,5	1,1	568,0	553,5	624,0	1,1	1.499,0	1.454,5	1.626,5	1,1	1.501,0
Angostura	67,0	66,0	264,0	4,0	58,0	58,0	232,0	4,0	125,0	124,0	496,0	4,0	97,0
Belmira	32,0	22,0	43,5	2,3	25,0	20,0	32,0	1,6	57,0	42,0	75,5	1,8	35,0
Briceño	20,0	19,0	17,1	0,9	25,0	24,0	21,6	0,9	45,0	43,0	38,7	0,9	65,0
Campamento	3,0	3,0	3,6	1,2	3,0	3,0	3,6	1,2	6,0	6,0	7,2	1,2	80,0
Don Matías	1,0	1,0	2,5	2,5	1,0	1,0	2,5	2,5	2,0	2,0	5,0	2,5	18,0
Entrerrios	6,0	6,0	13,2	2,2	6,0	6,0	13,2	2,2	12,0	12,0	26,4	2,2	6,0
Gómez Plata	5,0	2,0	4,0	2,0	5,0	2,0	4,0	2,0	10,0	4,0	8,0	2,0	100,0
Guadalupe	22,0	21,5	79,6	3,7	3,5	3,5	12,3	3,5	25,5	25,0	91,8	3,7	230,0
Ituango	340,0	340,0	748,0	2,2					340,0	340,0	748,0	2,2	614,0
San Andrés de C.	8,0	3,0	2,1	0,7	1,0	1,0	0,8	0,8	9,0	4,0	2,9	0,7	80,0
San Pedro de los M.	60,0	60,0	114,0	1,9	60,0	60,0	108,0	1,8	120,0	120,0	222,0	1,9	127,0
Toledo	28,0	25,0	32,5	1,3	8,0	8,0	12,0	1,5	36,0	33,0	44,5	1,3	77,0
Valdivia	22,0	22,0	44,0	2,0	25,0	25,0	50,0	2,0	47,0	47,0	94,0	2,0	42,0
Yarumal	15,0	14,0	19,6	1,4	8,0	7,0	9,8	1,4	23,0	21,0	29,4	1,4	26,0
Total Subregión Norte	629,0	604,5	1.387,7	2,3	228,5	218,5	501,8	2,3	857,5	823,0	1.889,4	2,3	1.597,0
Apartadó	885,0	845,0	1.267,5	1,5	910,0	889,0	1.333,5	1,5	1.795,0	1.734,0	2.601,0	1,5	
Arboletes					1.509,0	1.450,0	2.900,0	2,0	1.509,0	1.450,0	2.900,0	2,0	863,0
Carepa	213,0	205,0	205,0	1,0	205,0	191,0	191,0	1,0	418,0	396,0	396,0	1,0	
Chigorodó	90,0	90,0	315,0	3,5	48,0	35,0	140,0	4,0	138,0	125,0	455,0	3,6	42,0
Murindó	140,0	127,0	203,2	1,6					140,0	127,0	203,2	1,6	
Mutatá	20,0	20,0	20,0	1,0	20,0	20,0	20,0	1,0	40,0	40,0	40,0	1,0	10,0
Necoclí	254,0	252,0	705,6	2,8	902,0	898,0	2.514,4	2,8	1.156,0	1.150,0	3.220,0	2,8	958,0
San Pedro de Urabá	800,0	750,0	975,0	1,3	800,0	800,0	1.040,0	1,3	1.600,0	1.550,0	2.015,0	1,3	800,0
Turbo	2.500,0	2.200,0	3.300,0	1,5	2.200,0	2.100,0	3.150,0	1,5	4.700,0	4.300,0	6.450,0	1,5	1.150,0
Vigía del Fuerte	120,0	105,0	262,5	2,5	120,0	110,0	220,0	2,0	240,0	215,0	482,5	2,2	135,0
Total Subregión Urabá	5.022,0	4.594,0	7.253,8	1,6	6.714,0	6.493,0	11.508,9	1,8	11.736,0	11.087,0	18.762,7	1,7	3.958,0

Fuente: Evaluaciones Agrícolas por CONSENSO, UMATAS Municipales

...Continuación Evaluación Definitiva Cultivos Transitorios 2022

Rubro / Municipio	EVALUACION DEFINITIVA SEMESTRE A/ 2022				EVALUACION DEFINITIVA SEMESTRE B/ 2022				Total Año Agrícola (A2022 + B2022)				Explot. Agric
	Área Sem.	Área Cos.	Vol. de Pdcc - Ton	Rdmto - Ton/ha	Área Sem.	Área Cos.	Vol. de Pdcc - Ton	Rdmto - Ton/ha	Área Sem.	Área Cos.	Vol. de Pdcc - Ton	Rdmto - Ton/ha	
	Hectáreas				Hectáreas				Hectáreas				
MAÍZ													
Abriaquí	25,0	16,0	8,0	0,5	23,0	16,0	8,0	0,5	48,0	32,0	16,0	0,5	37,0
Anzá	23,0	14,0	84,0	6,0	27,0	17,0	25,5	1,5	50,0	31,0	109,5	3,5	70,0
Buriticá	63,0	15,0	15,0	1,0	15,0	63,0	63,0	1,0	78,0	78,0	78,0	1,0	
Caicedo	15,0	15,0	16,5	1,1	12,0	12,0	13,2	1,1	27,0	27,0	29,7	1,1	250,0
Cañasgordas	90,0	80,0	112,0	1,4	114,0	114,0	159,6	1,4	204,0	194,0	271,6	1,4	350,0
Dabeiba	405,0	403,0	443,3	1,1	338,0	400,0	480,0	1,2	743,0	803,0	923,3	1,1	750,0
Ebéjico	92,0	84,0	84,0	1,0	10,0	8,0	8,0	1,0	102,0	92,0	92,0	1,0	170,0
Frontino	30,6	29,0	46,4	1,6	30,0	28,2	39,5	1,4	60,6	57,2	85,9	1,5	
Giraldo	1,0	1,0	1,0	1,0					1,0	1,0	1,0	1,0	
Heliconia	8,0	5,0	30,0	6,0	1,5	9,0	54,0	6,0	9,5	14,0	84,0	6,0	5,0
Liborina	28,0	17,0	9,4	0,6	5,5	3,5	2,5	0,7	33,5	20,5	11,8	0,6	50,0
Olaya	7,0	7,0	7,0	1,0	7,0	6,0	5,4	0,9	14,0	13,0	12,4	1,0	98,0
Peque	47,0	15,0	15,0	1,0	30,0	30,0	24,0	0,8	77,0	45,0	39,0	0,9	155,0
Sabanalarga	125,0	125,0	100,0	0,8	50,0	47,0	28,2	0,6	175,0	172,0	128,2	0,7	110,0
Santa Fe de Ant.	25,0	24,5	29,4	1,2	15,0	14,8	17,8	1,2	40,0	39,3	47,2	1,2	36,0
Uramita	710,0	605,0	2.155,0	5,0	370,0	265,0	1.207,5	5,5	1.080,0	870,0	3.362,5	3,9	240,0
Total Subregión Occidente	1.694,6	1.455,5	3.156,0	2,2	1.048,0	1.033,5	2.136,1	2,1	2.742,6	2.489,0	5.292,0	2,1	2.321,0
Abejorral	80,0	75,0	150,0	2,0	75,0	70,0	140,0	2,0	155,0	145,0	290,0	2,0	85,0
Alejandría	30,0	30,0	60,0	2,0	15,0	15,0	30,0	2,0	45,0	45,0	90,0	2,0	15,0
Argelia	40,0	40,0	80,0	2,0	47,0	47,0	108,1	2,3	87,0	87,0	188,1	2,2	75,0
Cocorná	15,8	13,0	13,0	1,0	35,0	34,0	34,0	1,0	50,8	47,0	47,0	1,0	195,0
El Retiro	18,0	17,0	34,0	2,0	21,0	21,0	42,0	2,0	39,0	38,0	76,0	2,0	115,0
Granada	2,0	1,8	3,1	1,7	2,0	2,0	3,4	1,7	4,0	3,8	6,5	1,7	
La Ceja	7,8	7,8	15,6	2,0	7,0	7,0	14,0	2,0	14,8	14,8	29,6	2,0	
Nariño	6,0	5,0	10,0	2,0	8,0	7,0	14,0	2,0	14,0	12,0	24,0	2,0	40,0
San Carlos	4,0	4,0	3,2	0,8	3,0	3,0	2,4	0,8	7,0	7,0	5,6	0,8	24,0
San Francisco	20,0	15,0	15,0	1,0	22,0	18,0	18,0	1,0	42,0	33,0	33,0	1,0	25,0
San Luis	15,0	15,0	12,0	0,8	15,0	15,0	12,0	0,8	30,0	30,0	24,0	0,8	40,0
San Rafael	4,0	4,0	2,0	0,5	25,0	0,0	0,0	0,0	29,0	4,0	2,0	0,5	
Total Subregión Oriente	242,6	227,6	397,9	1,7	275,0	239,0	417,9	1,7	517,6	466,6	815,8	1,7	614,0
Barbosa	29,0	27,0	41,4	1,6	29,0	27,0	41,4	1,6	58,0	54,0	82,8	1,5	28,0
Caldas	2,0	1,5	5,3	3,5	5,0	2,0	7,0	3,5	7,0	3,5	12,3	3,5	25,0
Girardota	8,0	7,3	13,7	1,8	6,0	5,0	9,8	1,8	14,0	12,3	23,5	1,9	172,0
La Estrella	4,0	4,0	10,0	2,5	4,0	4,0	10,0	2,5	8,0	8,0	20,0	2,5	30,0
Sabaneta					2,5	2,5	11,8	4,7	2,5	2,5	11,8	4,7	
Total Subregión Valle de Aburrá	43,0	39,8	70,4	1,8	46,5	40,5	79,9	2,0	89,5	80,3	150,3	1,9	255,0

Fuente: Evaluaciones Agrícolas por CONSENSO, UMATAS Municipales

...Continuación Evaluación Definitiva Cultivos Transitorios 2022

Rubro / Municipio	EVALUACION DEFINITIVA SEMESTRE A/ 2022				EVALUACION DEFINITIVA SEMESTRE B/ 2022				Total Año Agrícola (A2022 + B2022)				Explot. Agric
	Área Sem.	Área Cos.	Vol. de Pdcc - Ton	Rdmto - Ton/ha	Área Sem.	Área Cos.	Vol. de Pdcc - Ton	Rdmto - Ton/ha	Área Sem.	Área Cos.	Vol. de Pdcc - Ton	Rdmto - Ton/ha	
	Hectáreas				Hectáreas				Hectáreas				
MAÍZ													
Amagá	22,7	17,5	52,5	3,0	11,2	7,0	21,0	3,0	33,9	24,5	73,5	3,0	200,0
Andes	115,0	108,0	103,7	1,0	70,0	65,0	62,4	1,0	185,0	173,0	166,1	1,0	
Angelópolis	6,0	5,0	15,0	3,0					6,0	5,0	15,0	3,0	92,0
Betania	43,0	41,0	98,4	2,4	8,0	43,0	107,5	2,5	51,0	84,0	205,9	2,5	8,0
Betulia	25,0	23,0	57,5	2,5					25,0	23,0	57,5	2,5	
Caramanta	18,0	10,0	30,0	3,0	18,0	13,0	39,0	3,0	36,0	23,0	69,0	3,0	35,0
Concordia	100,0	95,0	304,0	3,2	50,0	45,0	157,5	3,5	150,0	140,0	461,5	3,3	100,0
Fredonia	13,0	13,0	14,3	1,1	32,0	30,0	33,0	1,1	45,0	43,0	47,3	1,1	45,0
Jardín	8,0	8,0	16,0	2,0	9,0	8,0	16,0	2,0	17,0	16,0	32,0	2,0	50,0
Jericó	3,0	3,0	9,0	3,0	3,0	3,0	9,0	3,0	6,0	6,0	18,0	3,0	10,0
La Pintada	0,5	0,5	0,2	0,4					0,5	0,5	0,2	0,4	1,0
Pueblorrico	22,0	22,0	39,6	1,8	10,0	10,0	18,0	1,8	32,0	32,0	57,6	1,8	70,0
Salgar	65,0	55,0	88,0	1,6					65,0	55,0	88,0	1,6	48,0
Santa Bárbara	18,0	16,0	24,0	1,5	8,0	8,0	12,0	1,5	26,0	24,0	36,0	1,5	
Támesis	9,0	9,0	9,0	1,0	7,0	7,0	8,4	1,2	16,0	16,0	17,4	1,1	29,0
Tarso	4,0	2,5	1,5	0,6	1,5	1,0			5,5	3,5	1,5	0,4	6,0
Titiribí	13,0	8,5	12,8	1,5	3,0	2,0	3,0	1,5	16,0	10,5	15,8	1,5	110,0
Urrao	51,0	50,0	125,0	2,5	50,0	50,0	125,0	2,5	101,0	100,0	250,0	2,5	
Valparaíso	3,0	0,5	1,3	2,5	3,0	2,4	7,2	3,0	6,0	2,9	8,5	2,9	50,0
Venecia	7,0	6,0	10,8	1,8					7,0	6,0	10,8	1,8	12,0
Total Subregión Suroeste	546,2	493,5	1.012,5	2,1	283,7	294,4	619,0	2,1	829,9	787,9	1.631,5	2,1	866,0
Total Departamento	10.431,4	9.542,9	16.975,3	1,8	10.022,0	9.836,4	17.605,6	1,8	20.453,4	19.379,3	34.581,0	1,8	12.215,5

PAPA CRIOLLA													
Belmira	150,0	120,0	3.000,0	25,0	120,0	110,0	2.200,0	20,0	270,0	230,0	5.200,0	22,6	8,0
Don Matías	1,2	1,0	10,0	10,0	1,2	1,0	10,0	10,0	2,4	2,0	20,0	10,0	8,0
San Pedro de los M.	44,0	44,0	396,0	9,0	42,0	42,0	378,0	9,0	86,0	86,0	774,0	9,0	62,0
Santa Rosa de Osos	6,5	8,3	124,5	15,0	12,0	12,0	180,0	15,0	18,5	20,3	304,5	15,0	
Total Subregión Norte	201,7	173,3	3.530,5	20,4	175,2	165,0	2.768,0	16,8	376,9	338,3	6.298,5	18,6	78,0
Abriaquí	3,0	1,0	1,0	1,0	1,0	0,5	2,0	4,0	4,0	1,5	3,0	2,0	16,0
Total Subregión Occidente	3,0	1,0	1,0	1,0	1,0	0,5	2,0	4,0	4,0	1,5	3,0	2,0	16,0

Fuente: Evaluaciones Agrícolas por CONSENSO, UMATAS Municipales

...Continuación Evaluación Definitiva Cultivos Transitorios 2022

Rubro / Municipio	EVALUACION DEFINITIVA SEMESTRE A/ 2022				EVALUACION DEFINITIVA SEMESTRE B/ 2022				Total Año Agrícola (A2022 + B2022)				Explot. Agric
	Área Sem.	Área Cos.	Vol. de Pdcc - Ton	Rdmto - Ton/ha	Área Sem.	Área Cos.	Vol. de Pdcc - Ton	Rdmto - Ton/ha	Área Sem.	Área Cos.	Vol. de Pdcc - Ton	Rdmto - Ton/ha	
	Hectáreas				Hectáreas				Hectáreas				
PAPA CRIOLLA													
El Carmen de V.	320,0	310,0	3.720,0	12,0	350,0	340,0	4.080,0	12,0	670,0	650,0	7.800,0	12,0	
El Santuario	70,0	70,0	840,0	12,0	70,0	70,0	840,0	12,0	140,0	140,0	1.680,0	12,0	58,0
Granada	1,5	1,0	14,0	14,0	1,5	1,0	14,0	14,0	3,0	2,0	28,0	14,0	30,0
La Unión	75,0	75,0	900,0	12,0	120,0	120,0	1.524,0	12,7	195,0	195,0	2.424,0	12,4	275,0
Marinilla	34,0	32,0	224,0	7,0	34,0	31,0	217,0	7,0	68,0	63,0	441,0	7,0	65,0
Sonsón	150,0	150,0	1.800,0	12,0	94,0	94,0	1.222,0	13,0	244,0	244,0	3.022,0	12,4	120,0
Total Subregión Oriente	650,5	638,0	7.498,0	11,8	669,5	656,0	7.897,0	12,0	1.320,0	1.294,0	15.395,0	11,9	548,0
Urrao	4,6	4,6	36,8	8,0	4,5	4,5	36,0	8,0	9,1	9,1	72,8	8,0	
Total Subregión Suroeste	4,6	4,6	36,8	8,0	4,5	4,5	36,0	8,0	9,1	9,1	72,8	8,0	0,0
Girardota	5,0	4,5	22,5	5,0	4,5	4,0	20,0	5,0	9,5	8,5	42,5	5,0	7,0
Total Subregión Valle de Aburrá	5,0	4,5	22,5	5,0	4,5	4,0	20,0	5,0	9,5	8,5	42,5	5,0	7,0
Total Departamento	864,8	821,4	11.088,8	13,5	854,7	830,0	10.723,0	12,9	1.719,5	1.651,4	21.811,8	13,2	649,0
PAPA													
Belmira	350,0	320,0	4.480,0	14,0	300,0	220,0	3.300,0	15,0	650,0	540,0	7.780,0	14,4	50,0
Don Matías	45,0	38,0	950,0	25,0	45,0	45,0	1.125,0	25,0	90,0	83,0	2.075,0	25,0	22,0
Entrerrios	560,0	560,0	16.800,0	30,0	560,0	560,0	16.800,0	30,0	1.120,0	1.120,0	33.600,0	30,0	10,0
San Andrés de C.	20,0	15,0	225,0	15,0	20,0	18,0	270,0	15,0	40,0	33,0	495,0	15,0	2,0
San José de la M.	17,0	17,0	425,0	25,0	19,0	19,0	475,0	25,0	36,0	36,0	900,0	25,0	3,0
San Pedro de los M.	396,0	396,0	14.652,0	37,0	308,0	308,0	10.472,0	34,0	704,0	704,0	25.124,0	35,7	43,0
Santa Rosa de Osos	276,7	254,9	5.607,8	22,0	275,7	180,0	4.860,0	27,0	552,4	434,9	10.467,8	24,1	
Yarumal	35,0	32,0	800,0	25,0	30,0	28,0	534,8	19,1	65,0	60,0	1.334,8	22,2	10,0
Total Subregión Norte	1.699,7	1.632,9	43.939,8	26,9	1.557,7	1.378,0	37.836,8	27,5	3.257,4	3.010,9	81.776,6	27,2	140,0
Abriaquí	2,0	0,8	3,3	4,1	1,0	0,5	2,1	4,1	3,0	1,3	5,3	4,1	14,0
Total Subregión Occidente	2,0	0,8	3,3	4,1	1,0	0,5	2,1	4,1	3,0	1,3	5,3	4,1	14,0
Betulia	4,0	4,0	100,0	25,0					4,0	4,0	100,0	25,0	12,0
Urrao	5,0	4,5	135,0	30,0	5,0	5,0	150,0	30,0	10,0	9,5	285,0	30,0	
Total Subregión Suroeste	9,0	8,5	235,0	27,6	5,0	5,0	150,0	30,0	14,0	13,5	385,0	28,5	12,0

Fuente: Evaluaciones Agrícolas por CONSENSO, UMATAS Municipales

...Continuación Evaluación Definitiva Cultivos Transitorios 2022

Rubro / Municipio	EVALUACION DEFINITIVA SEMESTRE A/ 2022				EVALUACION DEFINITIVA SEMESTRE B/ 2022				Total Año Agrícola (A2022 + B2022)				Explot. Agric
	Área Sem.	Área Cos.	Vol. de Pdcc - Ton	Rdmto - Ton/ha	Área Sem.	Área Cos.	Vol. de Pdcc - Ton	Rdmto - Ton/ha	Área Sem.	Área Cos.	Vol. de Pdcc - Ton	Rdmto - Ton/ha	
	Hectáreas				Hectáreas				Hectáreas				
PAPA													
Abejorral	90,0	85,0	850,0	10,0	85,0	80,0	800,0	10,0	175,0	165,0	1.650,0	10,0	30,0
Concepción	45,0	45,0	675,0	15,0	32,0	32,0	480,0	15,0	77,0	77,0	1.155,0	15,0	160,0
El Carmen de V.	180,0	180,0	3.600,0	20,0	200,0	189,0	3.780,0	20,0	380,0	369,0	7.380,0	20,0	
El Peñol	23,0	19,0	380,0	20,0	23,0	18,0	324,0	18,0	46,0	37,0	704,0	19,0	52,0
El Retiro	52,0	51,0	510,0	10,0	51,0	50,0	500,0	10,0	103,0	101,0	1.010,0	10,0	
El Santuario	70,0	70,0	1.050,0	15,0	80,0	80,0	1.200,0	15,0	150,0	150,0	2.250,0	15,0	140,0
Granada	5,0	5,0	85,0	17,0	5,0	5,0	85,0	17,0	10,0	10,0	170,0	17,0	48,0
Guarne	18,0	18,0	162,0	9,0	18,0	18,0	162,0	9,0	36,0	36,0	324,0	9,0	40,0
La Ceja	7,0	7,0	84,0	12,0	7,0	7,0	84,0	12,0	14,0	14,0	168,0	12,0	
La Unión	530,0	530,0	8.572,0	16,0	702,0	702,0	10.670,0	15,0	1.232,0	1.232,0	19.242,0	15,6	360,0
Marinilla	150,0	145,0	1.377,5	9,5	120,0	118,0	1.121,0	9,5	270,0	263,0	2.498,5	9,5	210,0
Rionegro	7,0	7,0	98,0	14,0	7,0	7,0	98,0	14,0	14,0	14,0	196,0	14,0	20,0
San Vicente	600,0	600,0	13.200,0	22,0	550,0	550,0	12.100,0	22,0	1.150,0	1.150,0	25.300,0	22,0	1.200,0
Sonsón	65,0	65,0	1.040,0	16,0	55,0	55,0	880,0	16,0	120,0	120,0	1.920,0	16,0	25,0
Total Subregión Oriente	1.842,0	1.827,0	31.683,5	17,3	1.935,0	1.911,0	32.284,0	16,9	3.777,0	3.738,0	63.967,5	17,1	2.285,0
Barbosa	20,0	18,0	129,6	7,2	20,0	19,0	136,8	7,2	40,0	37,0	266,4	7,2	40,0
Bello	275,0	273,0	4.095,0	15,0	260,0	258,0	3.870,0	15,0	535,0	531,0	7.965,0	15,0	30,0
Envigado	10,0	10,0	210,0	21,0	20,0	20,0	420,0	21,0	30,0	30,0	630,0	21,0	
Girardota	5,5	5,0	40,0	8,0	4,5	4,0	32,0	8,0	10,0	9,0	72,0	8,0	9,0
Medellín	39,2	39,2	646,5	16,5	42,2	42,2	696,0	16,5	81,4	81,4	1.342,4	16,5	65,0
Total Subregión Valle de Aburrá	349,7	345,2	5.121,1	14,8	346,7	343,2	5.154,8	15,0	696,4	688,4	10.275,8	14,9	144,0
Total Departamento	3.902,4	3.814,4	80.982,7	21,2	3.845,4	3.637,7	75.427,6	20,7	7.747,8	7.452,1	156.410,3	21,0	2.595,0
PATILLA													
Caucasia	10,0	8,0	204,0	25,5	10,0	8,0	220,0	27,5	20,0	16,0	424,0	26,5	11,0
Total Subregión Bajo Cauca	10,0	8,0	204,0	25,5	10,0	8,0	220,0	27,5	20,0	16,0	424,0	26,5	11,0
Total Departamento	10,0	8,0	204,0	25,5	10,0	8,0	220,0	27,5	20,0	16,0	424,0	26,5	11,0
PEPINO COHOMBRO													
Yolombó	3,0	12,0	240,0	20,0					3,0	12,0	240,0	20,0	8,0
Total Subregión Nordeste	3,0	12,0	240,0	20,0	0,0	0,0	0,0	#¡DIV/0!	3,0	12,0	240,0	20,0	8,0

Fuente: Evaluaciones Agrícolas por CONSENSO, UMATAS Municipales

...Continuación Evaluación Definitiva Cultivos Transitorios 2022

Rubro / Municipio	EVALUACION DEFINITIVA SEMESTRE A/ 2022				EVALUACION DEFINITIVA SEMESTRE B/ 2022				Total Año Agrícola (A2022 + B2022)				Explot. Agric
	Área Sem.	Área Cos.	Vol. de Pdcc - Ton	Rdmto - Ton/ha	Área Sem.	Área Cos.	Vol. de Pdcc - Ton	Rdmto - Ton/ha	Área Sem.	Área Cos.	Vol. de Pdcc - Ton	Rdmto - Ton/ha	
	Hectáreas				Hectáreas				Hectáreas				
PEPINO COHOMBRO													
Abriaquí	1,8	1,3	26,0	20,0					1,8	1,3	26,0	20,0	84,0
Dabeiba	35,0	20,0	500,0	25,0	35,0	34,0	850,0	25,0	70,0	54,0	1.350,0	25,0	50,0
Total Subregión Occidente	36,8	21,3	526,0	24,7	35,0	34,0	850,0	25,0	71,8	55,3	1.376,0	24,9	134,0
Cocorná	9,8	2,4	72,0	30,0	12,0	10,0	300,0	30,0	21,8	12,4	372,0	30,0	75,0
Granada	1,0	1,0	25,0	25,0	1,0	1,0	25,0	25,0	2,0	2,0	50,0	25,0	23,0
San Rafael					1,0	1,0	4,0	4,0	1,0	1,0	4,0	4,0	
Total Subregión Oriente	10,8	3,4	97,0	28,5	14,0	12,0	329,0	27,4	24,8	15,4	426,0	27,7	98,0
Andes	2,0	1,5	75,0	50,0	2,0	1,5	75,0	50,0	4,0	3,0	150,0	50,0	
Betania	1,5	1,5	48,0	32,0	1,2	1,2	39,6	33,0	2,7	2,7	87,6	32,4	2,0
Hispania	1,0	1,0	60,0	60,0					1,0	1,0	60,0	60,0	2,0
Urrao	1,0	1,0	20,0	20,0	1,0	1,0	20,0	20,0	2,0	2,0	40,0	20,0	
Total Subregión Suroeste	5,5	5,0	203,0	40,6	4,2	3,7	134,6	36,4	9,7	8,7	337,6	38,8	4,0
Total Departamento	56,1	41,7	1.066,0	25,6	53,2	49,7	1.313,6	26,4	109,3	91,4	2.379,6	26,0	244,0
PEREJIL													
Medellín	2,2	2,2	17,2	8,0	2,2	2,2	17,2	8,0	4,3	4,3	34,4	8,0	
Total Subregión Valle de Aburrá	2,2	2,2	17,2	8,0	2,2	2,2	17,2	8,0	4,3	4,3	34,4	8,0	0,0
Total Departamento	2,2	2,2	17,2	8,0	2,2	2,2	17,2	8,0	4,3	4,3	34,4	8,0	0,0
PIMENTÓN													
El Carmen de V.	20,0	20,0	320,0	16,0	22,0	20,0	320,0	16,0	42,0	40,0	640,0	16,0	
El Peñol	230,0	225,0	21.600,0	96,0	201,0	175,0	16.800,0	96,0	431,0	400,0	38.400,0	96,0	290,0
El Santuario	3,0	3,0	45,0	15,0					3,0	3,0	45,0	15,0	
Guatapé	2,0	1,5	24,0	16,0	2,5	2,0	32,0	16,0	4,5	3,5	56,0	16,0	4,0
Marinilla	58,0	55,0	550,0	10,0	60,0	55,0	550,0	10,0	118,0	110,0	1.100,0	10,0	125,0
Total Subregión Oriente	313,0	304,5	22.539,0	74,0	285,5	252,0	17.702,0	70,2	598,5	556,5	40.241,0	72,3	419,0

Fuente: Evaluaciones Agrícolas por CONSENSO, UMATAS Municipales

...Continuación Evaluación Definitiva Cultivos Transitorios 2022

Rubro / Municipio	EVALUACION DEFINITIVA SEMESTRE A/ 2022				EVALUACION DEFINITIVA SEMESTRE B/ 2022				Total Año Agrícola (A2022 + B2022)				Explot. Agric
	Área Sem.	Área Cos.	Vol. de Pdcc - Ton	Rdmto - Ton/ha	Área Sem.	Área Cos.	Vol. de Pdcc - Ton	Rdmto - Ton/ha	Área Sem.	Área Cos.	Vol. de Pdcc - Ton	Rdmto - Ton/ha	
	Hectáreas				Hectáreas				Hectáreas				
PIMENTÓN													
Andes	2,0	1,5	112,5	75,0					2,0	1,5	112,5	75,0	
Betania	1,8	1,7	59,5	35,0	1,4	1,4	51,8	37,0	3,2	3,1	111,3	35,9	2,0
Hispania	3,0	3,0	105,0	35,0					3,0	3,0	105,0	35,0	1,0
Jardín	2,0	2,0	22,0	11,0	2,0	2,0	22,0	11,0	4,0	4,0	44,0	11,0	5,0
Jericó	0,5	0,5	7,5	15,0	0,5	0,5	7,5	15,0	1,0	1,0	15,0	15,0	2,0
Urrao	5,0	5,0	70,0	14,0	5,0	5,0	70,0	14,0	10,0	10,0	140,0	14,0	
Total Subregión Suroeste	14,3	13,7	376,5	27,5	8,9	8,9	151,3	17,0	23,2	22,6	527,8	23,4	10,0
Medellín	0,9	0,9	9,9	11,0	0,8	0,8	8,3	11,0	1,7	1,7	18,2	11,0	80,0
Total Subregión Valle de Aburrá	0,9	0,9	9,9	11,0	0,8	0,8	8,3	11,0	1,7	1,7	18,2	11,0	80,0
Total Departamento	328,2	319,1	22.925,4	71,8	295,2	261,7	17.861,6	68,3	623,4	580,8	40.787,0	70,2	509,0
RÁBANO													
Medellín	0,4	0,4	6,9	17,3	0,4	0,4	6,5	16,2	0,8	0,8	13,4	16,8	
Total Subregión Valle de Aburrá	0,4	0,4	6,9	17,3	0,4	0,4	6,5	16,2	0,8	0,8	13,4	16,8	0,0
Total Departamento	0,4	0,4	6,9	17,3	0,4	0,4	6,5	16,2	0,8	0,8	13,4	16,8	0,0
REMOLACHA													
El Carmen de V.	7,0	7,0	161,0	23,0	5,0	4,5	112,5	25,0	12,0	11,5	273,5	23,8	
El Santuario	280,0	280,0	8.400,0	30,0	280,0	280,0	8.400,0	30,0	560,0	560,0	16.800,0	30,0	250,0
Marinilla	7,0	6,0	111,0	18,5	7,0	6,0	111,0	18,5	14,0	12,0	222,0	18,5	22,0
San Rafael					1,0	0,0	0,0	0,0	1,0	0,0	0,0	0,0	
Total Subregión Oriente	294,0	293,0	8.672,0	29,6	293,0	290,5	8.623,5	29,7	587,0	583,5	17.295,5	29,6	272,0
Medellín	0,2	0,2	3,6	18,0					0,2	0,2	3,6	18,0	54,0
Total Subregión Valle de Aburrá	0,2	0,2	3,6	18,0	0,0	0,0	0,0	#¡DIV/0!	0,2	0,2	3,6	18,0	54,0
Total Departamento	294,2	293,2	8.675,6	29,6	293,0	290,5	8.623,5	29,7	587,2	583,7	17.299,1	29,6	326,0

Fuente: Evaluaciones Agrícolas por CONSENSO, UMATAS Municipales

...Continuación Evaluación Definitiva Cultivos Transitorios 2022

Rubro / Municipio	EVALUACION DEFINITIVA SEMESTRE A/ 2022				EVALUACION DEFINITIVA SEMESTRE B/ 2022				Total Año Agrícola (A2022 + B2022)				Explot. Agric
	Área Sem.	Área Cos.	Vol. de Pdcc - Ton	Rdmto - Ton/ha	Área Sem.	Área Cos.	Vol. de Pdcc - Ton	Rdmto - Ton/ha	Área Sem.	Área Cos.	Vol. de Pdcc - Ton	Rdmto - Ton/ha	
	Hectáreas				Hectáreas				Hectáreas				
REPOLLO													
Abriaquí	2,0	1,8	36,0	20,0					2,0	1,8	36,0	20,0	72,0
Total Subregión Occidente	2,0	1,8	36,0	20,0	0,0	0,0	0,0	#DIV/0!	2,0	1,8	36,0	20,0	72,0
El Carmen de V.	65,0	62,0	3.224,0	52,0	60,0	60,0	2.820,0	47,0	125,0	122,0	6.044,0	49,5	
El Santuario	45,0	45,0	1.800,0	40,0	45,0	45,0	1.800,0	40,0	90,0	90,0	3.600,0	40,0	60,0
Granada	0,8	0,8	32,0	40,0	0,8	0,8	32,0	40,0	1,6	1,6	64,0	40,0	26,0
La Ceja	5,0	5,0	250,0	50,0	4,0	4,0	200,0	50,0	9,0	9,0	450,0	50,0	
Marinilla	85,0	84,0	5.880,0	70,0	90,0	88,0	6.160,0	70,0	175,0	172,0	12.040,0	70,0	202,0
San Rafael					1,0	0,0	0,0	0,0	1,0	0,0	0,0	0,0	
Total Subregión Oriente	200,8	196,8	11.186,0	56,8	200,8	197,8	11.012,0	55,7	401,6	394,6	22.198,0	56,3	288,0
Medellín	1,1	1,1	33,0	30,0	1,0	1,0	30,0	30,0	2,1	2,1	63,0	30,0	55,0
Total Subregión Valle de Aburrá	1,1	1,1	33,0	30,0	1,0	1,0	30,0	30,0	2,1	2,1	63,0	30,0	55,0
Total Departamento	203,9	199,7	11.255,0	56,4	201,8	198,8	11.042,0	55,5	405,7	398,5	22.297,0	56,0	415,0
TOMATE CHONTO A LIBRE EXPOSICIÓN													
Caracolí	1,0	0,8	19,0	23,8	1,0	0,9	22,5	25,0	2,0	1,7	41,5	24,4	20,0
Total Subregión Magdalena Medio	1,0	0,8	19,0	23,8	1,0	0,9	22,5	25,0	2,0	1,7	41,5	24,4	20,0
Vegachi	2,0	1,5	24,0	16,0	4,0	3,5	56,0	16,0	6,0	5,0	80,0	16,0	31,0
Total Subregión Nordeste	2,0	1,5	24,0	16,0	4,0	3,5	56,0	16,0	6,0	5,0	80,0	16,0	31,0
Angostura	6,0	6,0	48,0	8,0	3,0	3,0	24,0	8,0	9,0	9,0	72,0	8,0	14,0
Don Matías	5,0	5,0	125,0	25,0	5,0	5,0	125,0	25,0	10,0	10,0	250,0	25,0	25,0
Guadalupe	1,6	1,2	36,0	30,0	1,2	1,2	36,0	30,0	2,8	2,4	72,0	30,0	50,0
Yarumal	10,0	9,5	199,5	21,0	6,0	5,0	105,0	21,0	16,0	14,5	304,5	21,0	
Total Subregión Norte	22,6	21,7	408,5	18,8	15,2	14,2	290,0	20,4	37,8	35,9	698,5	19,5	89,0

Fuente: Evaluaciones Agrícolas por CONSENSO, UMATAS Municipales

...Continuación Evaluación Definitiva Cultivos Transitorios 2022

Rubro / Municipio	EVALUACION DEFINITIVA SEMESTRE A/ 2022				EVALUACION DEFINITIVA SEMESTRE B/ 2022				Total Año Agrícola (A2022 + B2022)				Explot. Agric
	Área Sem.	Área Cos.	Vol. de Pdcc - Ton	Rdmto - Ton/ha	Área Sem.	Área Cos.	Vol. de Pdcc - Ton	Rdmto - Ton/ha	Área Sem.	Área Cos.	Vol. de Pdcc - Ton	Rdmto - Ton/ha	
	Hectáreas				Hectáreas				Hectáreas				
TOMATE CHONTO A LIBRE EXPOSICIÓN													
Buriticá	0,5	0,5	9,0	18,0	0,4	0,4	7,2	18,0	0,9	0,9	16,2	18,0	
Caicedo	0,2	0,2	2,8	14,0					0,2	0,2	2,8	14,0	
Dabeiba	11,0	10,0	70,0	7,0	9,0	9,0	63,0	7,0	20,0	19,0	133,0	7,0	10,0
Ebéjico	5,0	3,0	90,0	30,0					5,0	3,0	90,0	30,0	14,0
Giraldo	1,0	1,0	17,0	17,0					1,0	1,0	17,0	17,0	
Heliconia	0,5	0,5	5,3	10,5					0,5	0,5	5,3	10,5	3,0
Liborina	1,0	1,0	6,0	6,0	1,0	1,0	4,0	4,0	2,0	2,0	10,0	5,0	1,0
Peque	0,2	0,0	0,0	0,0	0,1	0,1	0,4	7,0	0,3	0,1	0,4	7,0	3,0
Uramita	5,0	3,0	60,0	20,0	10,0	5,0	90,0	18,0	15,0	8,0	150,0	18,8	5,0
Total Subregión Occidente	24,4	19,2	260,1	13,5	20,5	15,5	164,6	10,7	44,9	34,7	424,6	12,3	36,0
Alejandría	1,0	1,0	16,0	16,0	0,5	0,5	8,0	16,0	1,5	1,5	24,0	16,0	10,0
Granada	3,0	1,7	42,5	25,0	3,0	3,0	75,0	25,0	6,0	4,7	117,5	25,0	40,0
Guatapé					7,3	7,3	496,4	68,0	7,3	7,3	496,4	68,0	13,0
El Peñol	60,0	57,0	5.472,0	96,0	50,0	35,0	2.800,0	80,0	110,0	92,0	8.272,0	89,9	105,0
San Rafael					1,0	1,0	20,0	20,0	1,0	1,0	20,0	20,0	
Total Subregión Oriente	64,0	59,7	5.530,5	92,6	61,8	46,8	3.399,4	72,6	125,8	106,5	8.929,9	83,8	168,0
Amagá	10,8	9,1	237,6	26,0	5,5	3,8	98,8	26,0	16,3	12,9	336,4	26,0	35,0
Andes	10,0	9,5	446,5	47,0	9,0	8,5	399,5	47,0	19,0	18,0	846,0	47,0	
Angelópolis	3,5	2,1	126,0	60,0	2,7	2,1	73,5	35,0	6,2	4,2	199,5	47,5	53,0
Betania	3,8	3,8	216,6	57,0	2,3	2,3	133,4	58,0	6,1	6,1	350,0	57,4	3,0
Caramanta	3,0	3,0	45,0	15,0	7,0	7,0	105,0	15,0	10,0	10,0	150,0	15,0	
Concordia	250,0	200,0	4.000,0	20,0	100,0	90,0	1.800,0	20,0	350,0	290,0	5.800,0	20,0	70,0
Jardín	5,0	5,0	275,0	55,0	4,0	4,0	180,0	45,0	9,0	9,0	455,0	50,6	4,0
Pueblorrico	5,0	5,0	200,0	40,0	2,0	2,0	80,0	40,0	7,0	7,0	280,0	40,0	3,0
Santa Bárbara	20,0	20,0	360,0	18,0	2,9	2,5	30,0	12,0	22,9	22,5	390,0	17,3	
Titiribí	2,5	1,5	25,5	17,0	0,5	0,3	5,1	17,0	3,0	1,8	30,6	17,0	20,0
Urrao	3,5	3,5	70,0	20,0	3,5	3,5	70,0	20,0	7,0	7,0	140,0	20,0	
Total Subregión Suroeste	317,1	262,5	6.002,2	22,9	139,4	126,0	2.975,3	23,6	456,5	388,5	8.977,5	23,1	188,0
Barbosa	18,0	18,0	648,0	36,0	18,0	18,0	648,0	36,0	36,0	36,0	1.296,0	36,0	45,0
Bello	4,8	4,5	54,0	12,0	4,0	3,8	45,6	12,0	8,8	8,3	99,6	12,0	17,0
Envigado	2,3	2,3	112,5	50,0	2,3	2,3	112,5	50,0	4,5	4,5	225,0	50,0	
Itagüí	1,0	0,9	6,3	7,0	1,0	0,9	6,3	7,0	2,0	1,8	12,6	7,0	
La Estrella	1,0	1,0	5,0	5,0	1,0	1,0	5,0	5,0	2,0	2,0	10,0	5,0	6,0
Total Subregión Valle de Aburrá	27,1	26,7	825,8	31,0	26,3	26,0	817,4	31,5	53,3	52,6	1.643,2	31,2	68,0
Total Departamento	458,2	392,1	13.070,1	33,3	268,1	232,8	7.725,2	33,2	726,2	624,9	20.795,3	33,3	600,0

Fuente: Evaluaciones Agrícolas por CONSENSO, UMATAS Municipales

...Continuación Evaluación Definitiva Cultivos Transitorios 2022

Rubro / Municipio	EVALUACION DEFINITIVA SEMESTRE A/ 2022				EVALUACION DEFINITIVA SEMESTRE B/ 2022				Total Año Agrícola (A2022 + B2022)				Explot. Agric
	Área Sem.	Área Cos.	Vol. de Pdcc - Ton	Rdmto - Ton/ha	Área Sem.	Área Cos.	Vol. de Pdcc - Ton	Rdmto - Ton/ha	Área Sem.	Área Cos.	Vol. de Pdcc - Ton	Rdmto - Ton/ha	
	Hectáreas				Hectáreas				Hectáreas				
TOMATE CHONTO BAJO INVERNADERO													
Angostura	6,0	3,0	324,0	108,0	3,0	6,0	648,0	108,0	9,0	9,0	972,0	108,0	
Campamento	2,0	1,0	100,0	100,0	1,0	1,0	100,0	100,0	3,0	2,0	200,0	100,0	2,0
Carolina del P.	3,5	3,5	420,0	120,0	3,0	3,0	360,0	120,0	6,5	6,5	780,0	120,0	5,0
Don Matías	22,0	22,0	2.464,0	112,0	22,0	22,0	2.464,0	112,0	44,0	44,0	4.928,0	112,0	7,0
Entrerrios	2,0	2,0	320,0	160,0	2,0	2,0	320,0	160,0	4,0	4,0	640,0	160,0	4,0
Gómez Plata	3,0	3,0	360,0	120,0	3,0	3,0	360,0	120,0	6,0	6,0	720,0	120,0	5,0
Ituango	0,4	0,4	40,0	100,0	0,5	0,5	50,0	100,0	0,9	0,9	90,0	100,0	4,0
San Andrés de C.	0,6	10,0	1.050,0	105,0	0,6	0,6	66,0	110,0	1,2	10,6	1.116,0	105,3	3,0
San Pedro de los M.	1,3	1,3	123,5	95,0	1,7	1,7	159,8	94,0	3,0	3,0	283,3	94,4	8,0
Santa Rosa de Osos	4,1	3,8	325,6	85,0	0,2	0,2	16,2	85,0	4,3	4,0	341,7	85,0	
Toledo	1,0	1,0	80,0	80,0					1,0	1,0	80,0	80,0	10,0
Total Subregión Norte	45,9	51,0	5.607,1	109,9	37,0	40,0	4.544,0	113,6	83,0	91,0	10.151,0	111,5	48,0
Abriaquí	20,0	15,0	1.575,0	105,0	10,0	9,5	997,5	105,0	30,0	24,5	2.572,5	105,0	30,0
Caicedo	1,0	1,0	16,0	16,0	1,0	1,0	16,0	16,0	2,0	2,0	32,0	16,0	4,0
Ebéjico	2,0	2,0	140,0	70,0	2,0	2,0	140,0	70,0	4,0	4,0	280,0	70,0	2,0
San Jerónimo	1,2	1,2	102,0	85,0	1,2	1,2	102,0	85,0	2,4	2,4	204,0	85,0	12,0
Santa Fe de Ant.	1,0	0,9	45,0	50,0	1,0	1,0	50,0	50,0	2,0	1,9	95,0	50,0	2,0
Total Subregión Occidente	25,2	20,1	1.878,0	93,4	15,2	14,7	1.305,5	88,8	40,4	34,8	3.183,5	91,5	50,0
Argelia					0,6	0,6	75,8	126,4	0,6	0,6	75,8	126,4	1,0
Cocorná	1,0	1,0	90,0	90,0					1,0	1,0	90,0	90,0	
Concepción	1,0	1,0	100,0	100,0	1,0	1,0	100,0	100,0	2,0	2,0	200,0	100,0	12,0
El Carmen de V.	17,0	17,0	1.139,0	67,0	17,0	17,0	1.105,0	65,0	34,0	34,0	2.244,0	66,0	
El Peñol	285,0	280,0	33.600,0	120,0	280,0	265,0	29.150,0	110,0	565,0	545,0	62.750,0	115,1	350,0
El Retiro	24,0	24,0	3.840,0	160,0	24,0	24,0	2.880,0	120,0	48,0	48,0	6.720,0	140,0	
El Santuario	52,0	52,0	5.720,0	110,0	52,0	52,0	5.720,0	110,0	104,0	104,0	11.440,0	110,0	47,0
Granada	3,0	2,0	230,0	115,0	3,0	2,0	230,0	115,0	6,0	4,0	460,0	115,0	25,0
Guarne	75,0	65,0	7.150,0	110,0	75,0	65,0	7.150,0	110,0	150,0	130,0	14.300,0	110,0	250,0
Guatapé	7,0	4,8	326,4	68,0	5,1	5,1	454,5	90,0	12,1	9,9	780,9	79,3	13,0
La Ceja	25,5	25,5	3.060,0	120,0	25,0	25,0	3.000,0	120,0	50,5	50,5	6.060,0	120,0	
La Unión	8,0	8,0	1.600,0	200,0	8,0	8,0	1.600,0	200,0	16,0	16,0	3.200,0	200,0	30,0
Marinilla	200,0	190,0	22.800,0	120,0	200,0	190,0	22.800,0	120,0	400,0	380,0	45.600,0	120,0	175,0
Rionegro	11,0	11,0	1.320,0	120,0	11,0	11,0	1.320,0	120,0	22,0	22,0	2.640,0	120,0	25,0
San Vicente	90,0	90,0	9.900,0	110,0	90,0	90,0	9.900,0	110,0	180,0	180,0	19.800,0	110,0	90,0
Sonsón	22,0	22,0	2.640,0	120,0	24,0	24,0	2.880,0	120,0	46,0	46,0	5.520,0	120,0	87,0
Total Subregión Oriente	821,5	793,3	93.515,4	117,9	815,7	779,7	88.365,3	113,3	1.637,2	1.573,0	181.880,7	115,6	1.105,0

Fuente: Evaluaciones Agrícolas por CONSENSO, UMATAS Municipales

...Continuación Evaluación Definitiva Cultivos Transitorios 2022

Rubro / Municipio	EVALUACION DEFINITIVA SEMESTRE A/ 2022				EVALUACION DEFINITIVA SEMESTRE B/ 2022				Total Año Agrícola (A2022 + B2022)				Explot. Agric
	Área Sem.	Área Cos.	Vol. de Pdcc - Ton	Rdmto - Ton/ha	Área Sem.	Área Cos.	Vol. de Pdcc - Ton	Rdmto - Ton/ha	Área Sem.	Área Cos.	Vol. de Pdcc - Ton	Rdmto - Ton/ha	
	Hectáreas				Hectáreas				Hectáreas				
TOMATE CHONTO BAJO INVERNADERO													
Amagá	0,2	0,2	9,5	63,0	0,2	0,0	0,0	0,0	0,3	0,2	9,5	63,0	1,0
Angelópolis	5,0	3,8	334,4	88,0	5,0	5,0	440,0	88,0	10,0	8,8	774,4	88,0	10,0
Betania					1,0	1,0	58,0	58,0	1,0	1,0	58,0	58,0	1,0
Fredonia	10,0	9,0	1.350,0	150,0	15,0	13,0	1.950,0	150,0	25,0	22,0	3.300,0	150,0	50,0
Jardín	12,0	12,0	1.500,0	125,0	10,0	10,0	1.250,0	125,0	22,0	22,0	2.750,0	125,0	8,0
Jericó	2,7	2,7	218,7	81,0	2,7	2,7	218,7	81,0	5,4	5,4	437,4	81,0	8,0
Támesis	2,0	2,0	220,0	110,0	3,0	3,0	330,0	110,0	5,0	5,0	550,0	110,0	2,0
Urrao	18,0	18,0	2.160,0	120,0	18,0	18,0	2.160,0	120,0	36,0	36,0	4.320,0	120,0	
Total Subregión Suroeste	49,9	47,7	5.792,6	121,6	54,9	52,7	6.406,7	121,6	104,7	100,4	12.199,3	121,6	80,0
Girardota	12,0	11,5	920,0	80,0	13,0	12,0	960,0	80,0	25,0	23,5	1.880,0	80,0	15,0
Itagüí	1,0	1,0	60,0	60,0	1,0	1,0	60,0	60,0	2,0	2,0	120,0	60,0	
Medellín	15,1	15,1	1.665,4	110,0	21,5	21,5	2.365,0	110,0	36,6	36,6	4.030,4	110,0	200,0
Total Subregión Valle de Aburrá	28,1	27,6	2.645,4	95,7	35,5	34,5	3.385,0	98,1	63,6	62,1	6.030,4	97,0	215,0
Total Departamento	970,6	939,7	109.438,4	116,5	958,3	921,5	104.006,5	112,9	1.928,9	1.861,3	213.444,9	114,7	1.498,0
ZANAHORIA													
Entrerrios	45,0	45,0	1.800,0	40,0	45,0	45,0	1.800,0	40,0	90,0	90,0	3.600,0	40,0	7,0
San Pedro de los M.	89,0	89,0	6.853,0	77,0	95,0	95,0	7.125,0	75,0	184,0	184,0	13.978,0	76,0	1,0
Total Subregión Norte	134,0	134,0	8.653,0	64,6	140,0	140,0	8.925,0	63,8	274,0	274,0	17.578,0	64,2	8,0
Abriaquí	2,0	1,8	10,8	6,0					2,0	1,8	10,8	6,0	89,0
Total Subregión Occidente	2,0	1,8	10,8	6,0	0,0	0,0	0,0	#¡DIV/0!	2,0	1,8	10,8	6,0	89,0
El Carmen de V.	65,0	62,0	2.790,0	45,0	75,0	75,0	3.000,0	40,0	140,0	137,0	5.790,0	42,3	
El Santuario	470,0	470,0	18.800,0	40,0	470,0	470,0	18.800,0	40,0	940,0	940,0	37.600,0	40,0	480,0
Granada	3,0	3,0	135,0	45,0	3,0	3,0	135,0	45,0	6,0	6,0	270,0	45,0	32,0
La Unión	180,0	180,0	5.040,0	28,0	182,0	182,0	6.188,0	34,0	362,0	362,0	11.228,0	31,0	110,0
Marinilla	95,0	94,0	2.820,0	30,0	95,0	94,0	2.820,0	30,0	190,0	188,0	5.640,0	30,0	212,0
Sonsón	45,0	45,0	2.025,0	45,0	30,0	30,0	1.500,0	50,0	75,0	75,0	3.525,0	47,0	35,0
Total Subregión Oriente	858,0	854,0	31.610,0	37,0	855,0	854,0	32.443,0	38,0	1.713,0	1.708,0	64.053,0	37,5	869,0

Fuente: Evaluaciones Agrícolas por CONSENSO, UMATAS Municipales

...Continuación Evaluación Definitiva Cultivos Transitorios 2022

Rubro / Municipio	EVALUACION DEFINITIVA SEMESTRE A/ 2022				EVALUACION DEFINITIVA SEMESTRE B/ 2022				Total Año Agrícola (A2022 + B2022)				Explot. Agric
	Área Sem.	Área Cos.	Vol. de Pdcc - Ton	Rdmto - Ton/ha	Área Sem.	Área Cos.	Vol. de Pdcc - Ton	Rdmto - Ton/ha	Área Sem.	Área Cos.	Vol. de Pdcc - Ton	Rdmto - Ton/ha	
	Hectáreas				Hectáreas				Hectáreas				
ZANAHORIA													
Envigado	8,0	8,0	160,0	20,0	8,0	8,0	160,0	20,0	16,0	16,0	320,0	20,0	
Itagüí	2,5	2,5	20,0	8,0	2,0	2,0	16,0	8,0	4,5	4,5	36,0	8,0	
Medellín	0,4	0,4	6,3	15,0	1,3	1,3	20,0	15,0	1,8	1,8	26,3	15,0	60,0
Total Subregión Valle de Aburrá	10,9	10,9	186,3	17,1	11,3	11,3	196,0	17,3	22,3	22,3	382,3	17,2	60,0
Total Departamento	1.004,9	1.000,7	40.460,1	40,4	1.006,3	1.005,3	41.564,0	41,3	2.011,3	2.006,1	82.024,1	40,9	1.026,0
TOTAL DEPARTAMENTAL - CULTIVOS TRANSITORIOS - 2022													
Rubro / Municipio	EVALUACION DEFINITIVA SEMESTRE A/ 2022				EVALUACION DEFINITIVA SEMESTRE B/ 2022				Total Año Agrícola (A2022 + B2022)				Explot. Agric
	Área Sem.	Área Cos.	Vol. de Pdcc - Ton	Rdmto - Ton/ha	Área Sem.	Área Cos.	Vol. de Pdcc - Ton	Rdmto - Ton/ha	Área Sem.	Área Cos.	Vol. de Pdcc - Ton	Rdmto - Ton/ha	
	Hectáreas				Hectáreas				Hectáreas				
Total Departamento	47.568,8	43.861,2	440.795,6	10,05	42.208,0	40.568,5	398.401,3	9,82	89.776,8	84.429,7	839.196,9	9,94	48.958,5

Fuente: Evaluaciones Agrícolas por CONSENSO, UMATAS Municipales

CONSENSO AGRÍCOLA
EVALUACIÓN AGRÍCOLA CULTIVOS TRANSITORIOS X SUBREGION
2022

Municipio	Total Año Agrícola (A2022 + B2022)					
	Área Sem.	Área Cos.	Volumen Pdcc - Ton	Rdmto - Ton/ha	Empleo	Explot. Agrícolas
	Hectáreas					

BAJO CAUCA

Ají	7,00	7,00	35,00	5,00	9,80	20,00
Arroz Tecnificado	11.098,00	9.657,00	45.812,80	4,74	2.414,25	725,00
Arroz Tradicional	4.015,00	3.852,00	5.039,52	1,31	1.540,80	1.850,00
Hortalizas Varias	14,00	12,00	120,00	10,00	16,80	
Maíz Tradicional	1.733,00	1.765,00	3.619,40	2,05	423,60	943,00
Patilla	20,00	16,00	424,00	26,50	6,08	11,00
Total Bajo Cauca	16.887,00	15.309,00	55.050,72		4.411,33	3.549,00

MAGDALENA MEDIO

Arroz Tecnificado	780,00	760,00	3.800,00	5,00	190,00	43,00
Arroz Tradicional	2,80	2,00	5,00	2,50	0,80	50,00
Frijol Arbustivo	10,50	9,50	6,20	0,65	6,18	103,00
Maíz Tradicional	448,31	426,00	793,40	1,86	102,24	160,50
Tomate Chonto	2,00	1,70	41,54	24,44	1,73	20,00
Total Magdalena Medio	1.243,61	1.199,20	4.646,14		300,95	376,50

NORDESTE

Ají	1,00	1,00	2,00	2,00	1,40	0,00
Arroz Tradicional	776,00	752,00	922,50	1,23	300,80	589,00
Cebolla Junca	3,00	3,00	42,00	14,00	4,20	0,00
Frijol Arbustivo	560,00	506,00	375,20	0,74	328,90	1.048,00
Frijol Voluble	196,00	196,00	243,60	1,24	127,40	200,00
Hortalizas Varias	50,00	50,00	280,00	5,60	70,00	550,00
Maíz Tradicional	1.499,00	1.454,50	1.626,50	1,12	349,08	1.501,00
Pepino	3,00	12,00	240,00	20,00	16,80	8,00
Tomate Chonto	6,00	5,00	80,00	16,00	5,10	31,00
Total Nordeste	3.094,00	2.979,50	3.811,80		1.203,68	3.927,00

Fuente: Evaluaciones Agrícolas por CONSENSO, UMATAS Municipales

...Continuación Evaluación Definitiva Cultivos Transitorios x Subregion 2022

Municipio	Total Año Agrícola (A2022 + B2022)					
	Área Sem.	Área Cos.	Volumen	Rdmto -	Empleo	Explot. Agrícolas
	Hectáreas		Pdcc - Ton	Ton/ha		
NORTE						
Ají	2,00	2,00	16,00	8,00	2,80	4,00
Arroz Tradicional	77,00	76,00	98,50	1,30	30,40	77,00
Arveja	71,52	64,22	213,67	3,33	27,61	65,00
Brócoli	7,50	7,50	153,50	20,47	5,40	5,00
Cebolla Junca	11,80	9,20	338,00	36,74	12,88	78,00
Chócolo	18,97	10,67	85,36	8,00	2,56	0,00
Cilantro	14,73	14,23	136,14	9,57	6,12	83,00
Coliflor	6,50	6,50	130,00	20,00	6,63	6,00
Fríjol Arbustivo	726,68	617,00	694,95	1,13	401,05	1.859,00
Fríjol Voluble	808,30	730,84	1.543,63	2,11	475,05	691,00
Hortalizas Varias	24,08	20,60	113,92	5,53	28,84	40,00
Lechuga	8,40	8,40	180,00	21,43	5,71	9,00
Maíz Tradicional	857,50	823,00	1.889,40	2,30	197,52	1.597,00
Papa	3.257,40	3.010,90	81.776,60	27,16	2.047,41	140,00
Papa Criolla	376,94	338,30	6.298,50	18,62	175,92	78,00
Tomate Chonto	37,80	35,90	698,50	19,46	36,62	89,00
Tomate Chonto Bajo Invernadero	82,95	91,02	10.151,00	111,52	172,94	48,00
Zanahoria	274,00	274,00	17.578,00	64,15	178,10	8,00
Total Norte	6.664,07	6.140,28	122.095,67		3.813,56	4.877,00

Fuente: Evaluaciones Agrícolas por CONSENSO, UMATAS Municipales

...Continuación Evaluación Definitiva Cultivos Transitorios x Subregion 2022

Municipio	Total Año Agrícola (A2022 + B2022)					
	Área Sem.	Área Cos.	Volumen	Rdmto -	Empleo	Explot. Agrícolas
	Hectáreas		Pdcc - Ton	Ton/ha		
OCCIDENTE						
Ahuyama	273,00	201,00	2.184,70	10,87	261,30	94,00
Ají	44,95	42,95	100,62	2,34	60,13	100,00
Algodón	20,00	15,00	22,50	1,50	7,08	25,00
Arroz Tradicional	27,72	27,72	97,86	3,53	11,09	0,00
Arveja	2,50	2,00	3,00	1,50	0,86	85,00
Cebolla Cabezona	1,80	1,50	2,18	1,45	2,10	70,00
Cebolla Junca	143,15	137,70	10.276,85	74,63	192,78	210,00
Chócolo	4,00	2,50	15,00	6,00	0,60	66,00
Cilantro	8,00	7,10	67,70	9,54	3,05	90,00
Fríjol Arbustivo	2.198,55	2.074,60	1.973,89	0,95	1.348,49	2.164,00
Fríjol Voluble	500,94	415,45	340,92	0,82	270,04	398,00
Habichuela	3,00	2,80	23,00	8,21	1,34	84,00
Hortalizas Varias	188,00	166,00	214,00	1,29	232,40	450,00
Lechuga	1,50	1,30	11,70	9,00	0,88	90,00
Maíz Tradicional	2.742,60	2.489,00	5.292,04	2,13	597,36	2.321,00
Papa	3,00	1,30	5,33	4,10	0,88	14,00
Papa Criolla	4,00	1,50	3,00	2,00	0,78	16,00
Pepino	71,80	55,30	1.376,00	24,88	77,42	134,00
Repollo	2,00	1,80	36,00	20,00	1,17	72,00
Tomate Chonto	44,85	34,65	424,60	12,25	35,34	36,00
Tomate Chonto Bajo Invernadero	40,40	34,80	3.183,50	91,48	66,12	50,00
Zanahoria	2,00	1,80	10,80	6,00	1,17	89,00
Total Occidente	6327,76	5717,77	25665,19		3172,40	6658,00

Fuente: Evaluaciones Agrícolas por CONSENSO, UMATAS Municipales

...Continuación Evaluación Definitiva Cultivos Transitorios x Subregion 2022

Municipio	Total Año Agrícola (A2022 + B2022)					
	Área Sem.	Área Cos.	Volumen	Rdmto -	Empleo	Explot. Agrícolas
	Hectáreas		Pdcc - Ton	Ton/ha		
ORIENTE						
Acelga	12,50	11,50	279,25	24,28	0,00	21,00
Ahuyama	2,00	2,00	2,00	1,00	2,60	0,00
Apio	94,00	91,00	2.002,00	22,00	57,33	50,00
Arroz Tradicional	53,00	35,50	33,10	0,93	14,20	180,00
Arveja	932,80	911,70	6.143,14	6,74	392,03	307,00
Brócoli	120,00	117,00	2.340,00	20,00	84,24	120,00
Calabacín	18,00	16,50	990,00	60,00	0,00	30,00
Cebolla Cabezona	1,00	1,00	16,00	16,00	1,40	0,00
Cebolla Junca	128,40	128,40	3.789,40	29,51	179,76	59,00
Cebollín	90,00	90,00	4.700,00	52,22	126,00	35,00
Chócolo	1.636,50	1.612,00	17.661,15	10,96	386,88	1.461,00
Cilantro	196,50	193,50	1.382,25	7,14	83,21	252,00
Coliflor	45,00	43,00	946,00	22,00	43,86	60,00
Fríjol Arbustivo	244,50	199,10	189,60	0,95	129,42	620,00
Fríjol Verde	1.068,00	1.068,00	5.619,60	5,26	694,20	479,00
Fríjol Voluble	4.255,50	4.149,00	6.546,78	1,58	2.697,00	3.162,00
Habichuela	303,50	293,00	2.107,50	7,19	140,64	204,00
Hortalizas Varias	1.045,00	1.023,00	15.537,50	15,19	1.432,20	270,00
Lechuga	1.008,00	995,00	28.214,00	28,36	676,60	615,00
Maíz Tradicional	517,62	466,60	815,78	1,75	111,98	614,00
Papa	3.777,00	3.738,00	63.967,50	17,11	2.541,84	2.285,00
Papa Criolla	1.320,00	1.294,00	15.395,00	11,90	672,88	548,00
Pepino	24,80	15,40	426,00	27,66	21,56	98,00
Pimentón	598,50	556,50	40.241,00	72,31	723,45	419,00
Remolacha	587,00	583,50	17.295,50	29,64	816,90	272,00
Repollo	401,60	394,60	22.198,00	56,25	256,49	288,00
Tomate Chonto	125,80	106,50	8.929,90	83,85	108,63	168,00
Tomate Chonto Bajo Invernadero	1.637,18	1.572,95	181.880,73	115,63	2.988,61	1.105,00
Zanahoria	1.713,00	1.708,00	64.053,00	37,50	1.110,20	869,00
Total Oriente	21.956,70	21.416,25	513.701,68		16.494,10	14.591,00

Fuente: Evaluaciones Agrícolas por CONSENSO, UMATAS Municipales

...Continuación Evaluación Definitiva Cultivos Transitorios x Subregion 2022

Municipio	Total Año Agrícola (A2022 + B2022)					
	Área Sem.	Área Cos.	Volumen	Rdmto -	Empleo	Explot. Agrícolas
	Hectáreas		Pdcc - Ton	Ton/ha		

SUROESTE

Arroz Tradicional	2,00	0,00	0,00	0,00	0,00	1,00
Calabacín	0,20	0,20	1,80	9,00	0,00	0,00
Cebolla Junca	29,40	25,70	300,50	11,69	35,98	16,00
Chócolo	41,00	33,50	208,75	6,23	8,04	92,00
Cilantro	30,00	26,80	154,30	5,76	11,52	29,00
Fríjol Arbustivo	630,30	526,68	418,25	0,79	342,34	694,00
Fríjol Verde	29,00	29,00	290,00	10,00	18,85	0,00
Fríjol Voluble	263,42	250,02	461,37	1,85	162,51	200,00
Habichuela	4,00	3,00	6,00	2,00	1,44	0,00
Hortalizas Varias	1,00	1,00	13,50	13,50	1,40	0,00
Lechuga	0,62	0,62	8,06	13,00	0,42	2,00
Maíz Tradicional	829,90	787,90	1.631,48	2,07	189,10	866,00
Papa	14,00	13,50	385,00	28,52	9,18	12,00
Papa Criolla	9,10	9,10	72,80	8,00	4,73	0,00
Pepino	9,70	8,70	337,60	38,80	12,18	4,00
Pimentón	23,20	22,60	527,80	23,35	29,38	10,00
Tomate Chonto	456,45	388,54	8.977,54	23,11	396,31	188,00
Tomate Chonto Bajo Invernadero	104,70	100,35	12.199,25	121,57	190,67	80,00
Total Suroeste	2.477,99	2.227,21	25.994,00		1.414,05	2.194,00

URABA

Arroz Tecnificado	1.920,0	1.610,00	8.180,00	5,08	403	33,00
Arroz Tradicional	15.096,0	14.373,00	29.955,20	2,08	5.749	6.182,00
Maíz Tradicional	11.736,0	11.087,00	18.762,70	1,69	2.661	3.958,00
Total Urabá	28.752,00	27.070,00	56.897,90		8.812,58	10.173,00

Fuente: Evaluaciones Agrícolas por CONSENSO, UMATAS Municipales

...Continuación Evaluación Definitiva Cultivos Transitorios x Subregion 2022

Municipio	Total Año Agrícola (A2022 + B2022)					
	Área Sem.	Área Cos.	Volumen	Rdmto -	Empleo	Explot. Agrícolas
	Hectáreas		Pdcc - Ton	Ton/ha		
VALLE DE ABURRÁ						
Ahuyama	2,20	2,20	26,70	12,14	2,86	0,00
Ají	2,98	2,98	23,99	8,05	4,17	0,00
Ajo	4,00	4,00	40,00	10,00	2,68	25,00
Apio	16,00	16,00	279,44	17,47	10,08	50,00
Arveja	11,16	9,46	28,20	2,98	4,07	69,00
Brócoli	22,00	21,00	396,00	18,86	15,12	0,00
Calabacín	3,00	3,00	45,00	15,00	0,00	0,00
Cebolla Junca	607,50	588,90	8.556,40	14,53	824,46	473,00
Cilantro	36,78	35,08	156,68	4,47	15,08	138,00
Coliflor	6,00	6,00	120,00	20,00	6,12	50,00
Fríjol Arbustivo	1,00	1,00	1,30	1,30	0,65	0,00
Fríjol Voluble	472,35	483,30	868,14	1,80	314,15	589,00
Haba	1,05	30,90	20,70	0,67	0,00	0,00
Hortalizas Varias	186,94	186,94	1.278,11	6,84	261,72	138,00
Lechuga	57,01	56,51	836,15	14,80	38,43	143,00
Maíz Tradicional	89,50	80,30	150,25	1,87	19,27	255,00
Papa	696,36	688,36	10.275,84	14,93	468,08	144,00
Papa Criolla	9,50	8,50	42,50	5,00	4,42	7,00
Perejil	4,30	4,30	34,40	8,00	0,00	0,00
Pimentón	1,70	1,65	18,15	11,00	2,15	80,00
Rábano	0,80	0,80	13,40	16,75	0,00	0,00
Remolacha	0,20	0,20	3,60	18,00	0,28	54,00
Repollo	2,10	2,10	63,00	30,00	1,37	55,00
Tomate Chonto	53,30	52,60	1.643,20	31,24	53,65	68,00
Tomate Chonto Bajo Invernadero	63,64	62,14	6.030,40	97,05	118,07	215,00
Zanahoria	22,25	22,25	382,25	17,18	14,46	60,00
Total Valle de Aburrá	2.373,62	2.370,47	31.333,80		2.181,33	2.613,00

Fuente: Evaluaciones Agrícolas por CONSENSO, UMATAS Municipales

Participación por Subregión del Área Sembrada Cultivos Transitorios - 2022

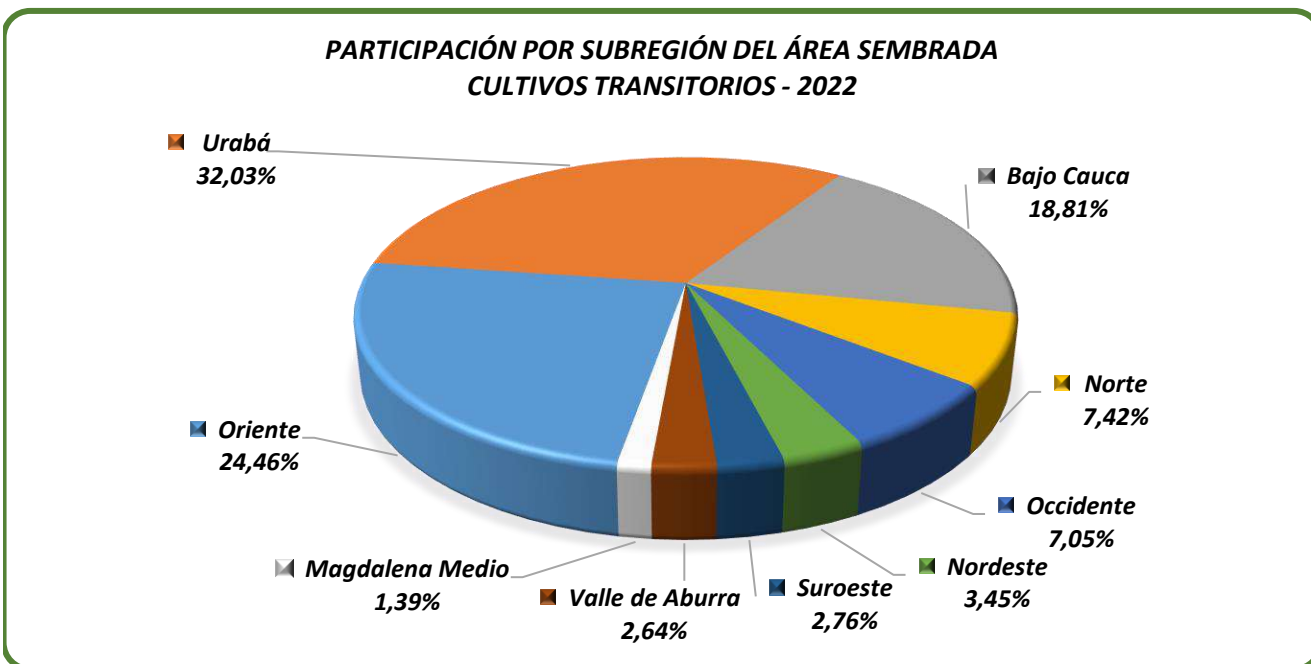

Participación por Subregión del Área en Producción Cultivos Transitorios - 2022

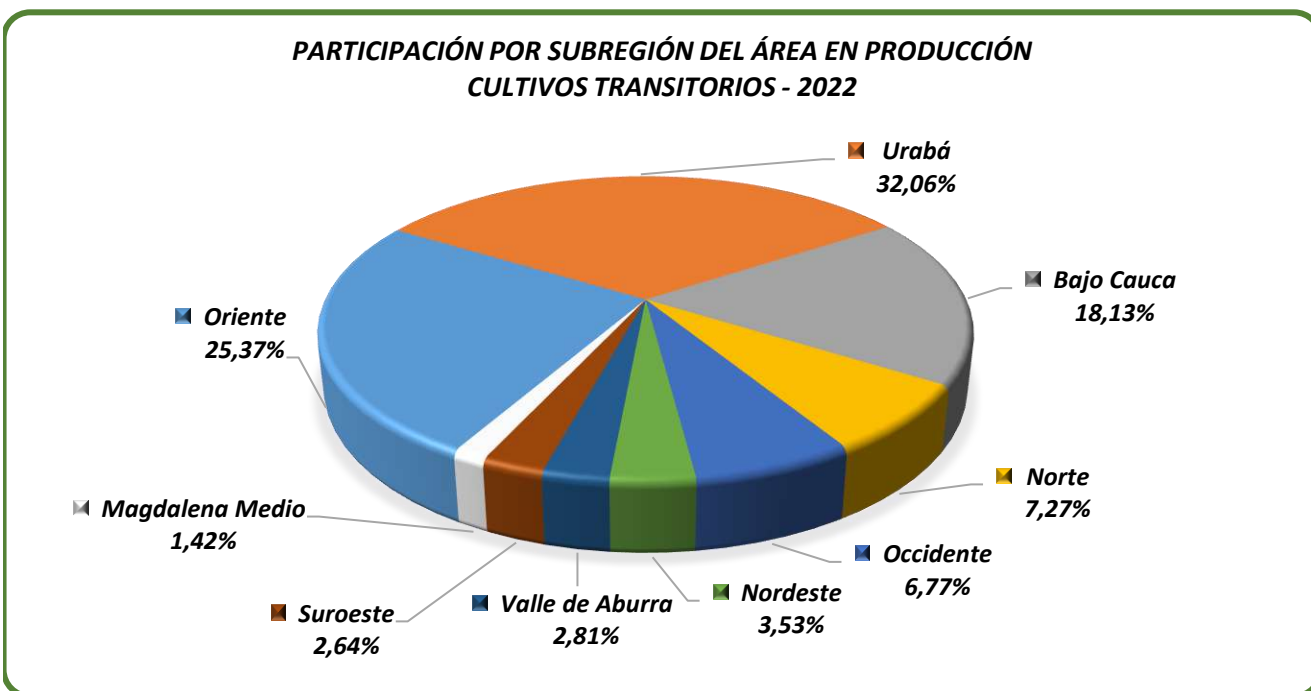

Fuente: Evaluaciones Agrícolas por CONSENSO, UMATAS Municipales

Participación por Subregión del Volumen de Producción Cultivos Transitorios - 2022

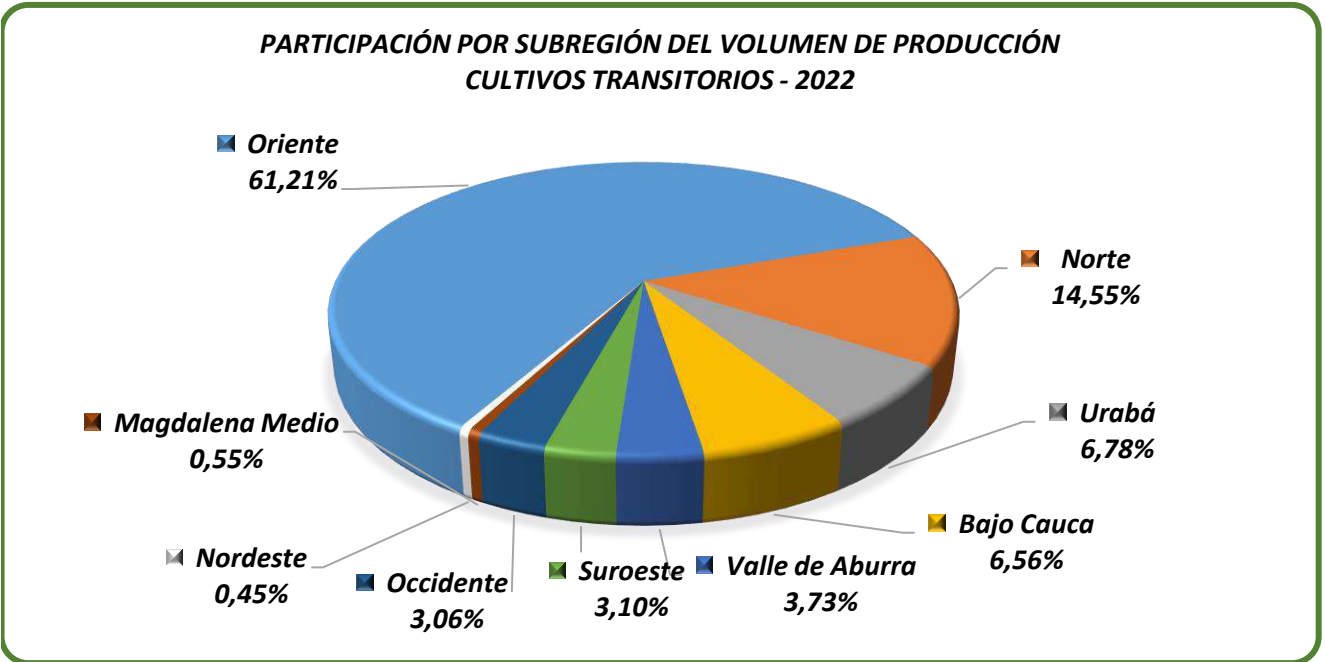

Participación por Subregión del Empleo Generado Cultivos Transitorios - 2022

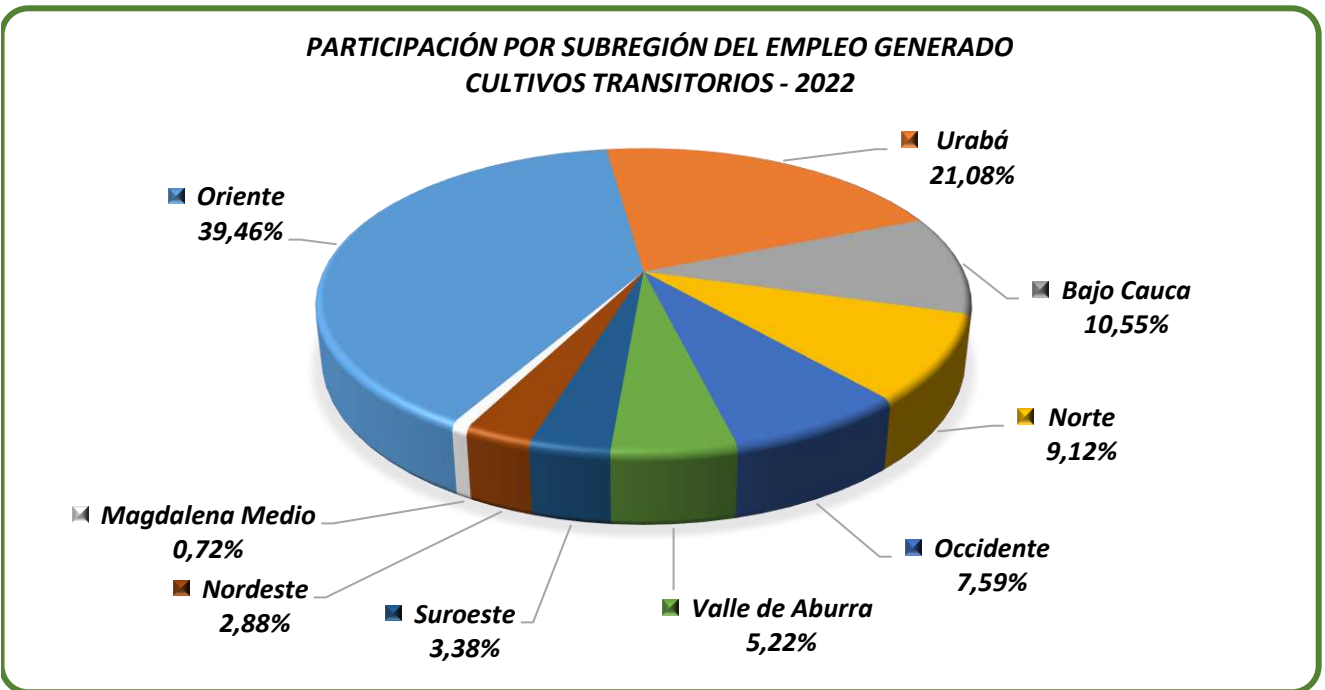

Fuente: Evaluaciones Agrícolas por CONSENSO, UMATAS Municipales

**Comparativo Área Sembrada de los Principales Cultivos Transitorios
Año Agrícola 2018 vs 2019 vs 2020 vs 2021 vs 2022**

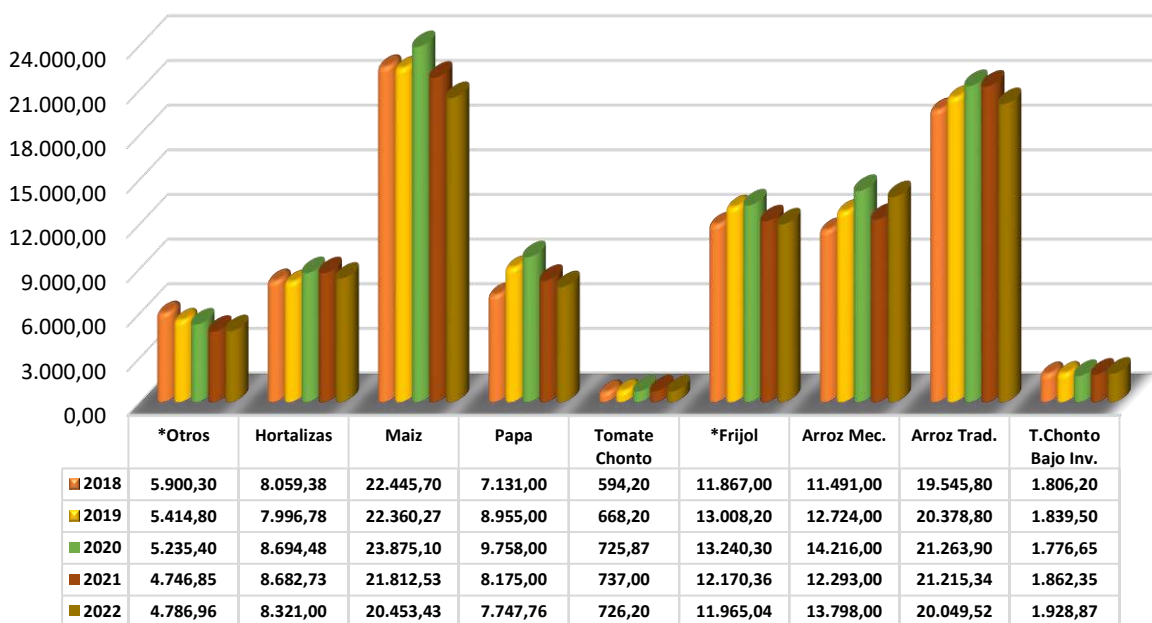

**Comparativo Área Cosechada de los Principales Cultivos Transitorios
Año Agrícola 2018 vs 2019 vs 2020 vs 2021 vs 2022**

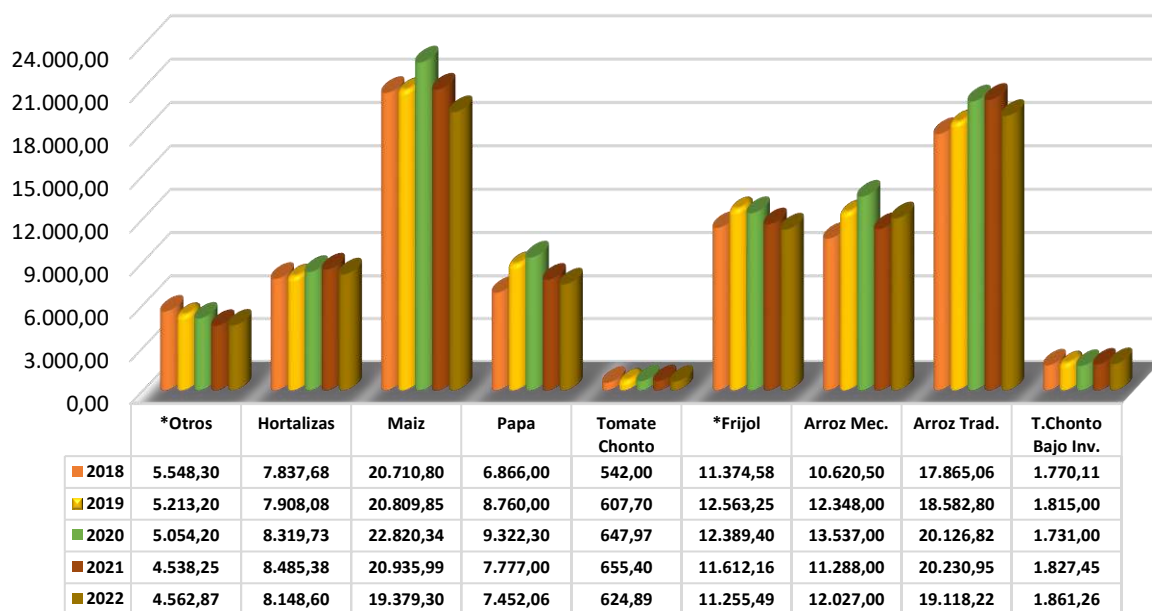

**Comparativo Volumen de Producción de los Principales Cultivos Transitorios
Año Agrícola 2018 vs 2019 vs 2020 vs 2021 vs 2022**

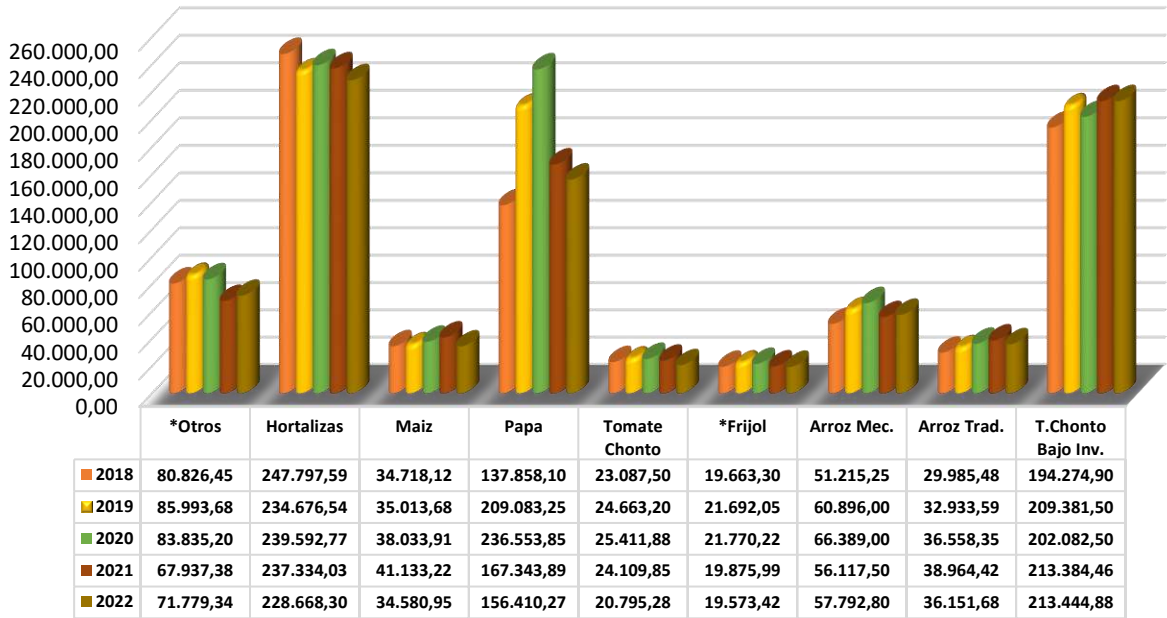

* Otros corresponde a los siguientes rubros	Hortalizas corresponde a los sgtes rubros	
Acelga	Ají	Pepino
Ahuyama	Ajo	Pimentón
Algodón	Apio	Remolacha
Calabacín	Arveja	Repollo
Cebolla Cabezona	Brócoli	Zanahoria
Cebolla Junca	Cilantro	Espinaca
Cebollín	Coliflor	Hortalizas Varias
Chócolo	Habichuela	Lechuga
Maíz Forrajero	Haba	
Papa Criolla	Perejil	
Patilla	Rábano	

* El total de Frijol se da por la sumatoria de Frijol Arbustivo, Frijol Voluble y Frijol Verde

% PARTICIPACION POR MUNICIPIO CULTIVOS TRANSITORIOS - 2022

MUNICIPIO	Área Sembrada	Participación del Area total
	Hectáreas	Sembrada
		%
Turbo	9.350,00	10,41%
Nechí	8.970,00	9,99%
Necoclí	4.236,00	4,72%
El Carmen de Viboral	4.063,00	4,53%
San Vicente	3.980,00	4,43%
San Pedro de Urabá	3.700,00	4,12%
El Santuario	3.435,00	3,83%
Apartadó	3.265,00	3,64%
Caucasia	3.214,00	3,58%
Vigía del Fuerte	2.690,00	3,00%
Arboletes	2.498,00	2,78%
Marinilla	2.429,50	2,71%
Dabeiba	2.095,00	2,33%
La Unión	1.967,50	2,19%
Sonsón	1.939,00	2,16%
Remedios	1.918,00	2,14%
Cáceres	1.675,00	1,87%
El Bagre	1.613,00	1,80%
Uramita	1.578,00	1,76%
El Peñol	1.555,50	1,73%
San Pedro de los M.	1.267,00	1,41%
Entrerrios	1.256,00	1,40%
Belmira	1.215,00	1,35%
Chigorodó	1.128,00	1,26%
Mutató	1.090,00	1,21%
Ituango	1.015,90	1,13%
Zaragoza	997,00	1,11%
Yondó	925,00	1,03%
Medellín	726,92	0,81%
Concordia	680,00	0,76%
Santa Rosa de Osos	660,04	0,74%
Barbosa	643,00	0,72%
Bello	558,70	0,62%
Abejorral	515,00	0,57%

Fuente: Evaluaciones Agrícolas por CONSENSO, UMATAS Municipales

...Continuación Evaluación Definitiva Cultivos Transitorios % Participación por Municipio 2022

MUNICIPIO	Área Sembrada	Participación del Area total Sembrada
	Hectáreas	%
Carepa	465,00	0,52%
Sabanalarga	423,00	0,47%
Tarazá	418,00	0,47%
Amalfi	360,00	0,40%
Concepción	359,00	0,40%
Cañasgordas	344,00	0,38%
Buriticá	342,90	0,38%
Peque	341,65	0,38%
Angostura	338,00	0,38%
Andes	318,70	0,35%
Urao	307,20	0,34%
Abriaquí	275,60	0,31%
Murindó	260,00	0,29%
Guarne	254,00	0,28%
El Retiro	243,00	0,27%
Rionegro	232,00	0,26%
San Roque	212,00	0,24%
Puerto Berrío	210,00	0,23%
Salgar	210,00	0,23%
Frontino	198,76	0,22%
Ebéjico	185,00	0,21%
Argelia	183,60	0,20%
La Ceja	182,00	0,20%
Don Matías	170,40	0,19%
Girardota	163,50	0,18%
Segovia	162,00	0,18%
Cocorná	149,60	0,17%
Fredonia	149,50	0,17%
Liborina	134,50	0,15%
Yarumal	134,00	0,15%
Briceño	133,00	0,15%
Valdivia	130,50	0,15%
Cisneros	121,00	0,13%
San Jerónimo	112,40	0,13%

Fuente: Evaluaciones Agrícolas por CONSENSO, UMATAS Municipales

...Continuación Evaluación Definitiva Cultivos Transitorios % Participación por Municipio 2022

MUNICIPIO	Área Sembrada	Participación del Area total Sembrada
	Hectáreas	%
Aleandría	108,50	0,12%
Yolombó	106,00	0,12%
Angelópolis	103,42	0,12%
Santa Bárbara	101,30	0,11%
Copacabana	100,00	0,11%
Betania	92,20	0,10%
Anorí	92,00	0,10%
Toledo	91,00	0,10%
San Luis	90,00	0,10%
Jardín	86,50	0,10%
Santa Fe de Antioquia	82,00	0,09%
Támesis	76,00	0,08%
Anzá	75,00	0,08%
Granada	71,62	0,08%
San Juan de Urabá	70,00	0,08%
Vegachí	70,00	0,08%
Pueblorrico	69,00	0,08%
Caramanta	66,00	0,07%
Envigado	65,50	0,07%
Caicedo	65,20	0,07%
Amagá	65,17	0,07%
Gómez Plata	64,50	0,07%
San Andrés de C.	58,23	0,06%
San Rafael	54,00	0,06%
Puerto Triunfo	53,11	0,06%
Betulia	49,00	0,05%
Guadalupe	47,60	0,05%
La Estrella	46,00	0,05%
San Francisco	44,50	0,05%
Nariño	42,00	0,05%
Guatapé	38,38	0,04%
San Jose de la Montaña	36,00	0,04%
Titiribí	33,00	0,04%
Santo Domingo	32,00	0,04%

Fuente: Evaluaciones Agrícolas por CONSENSO, UMATAS Municipales

...Continuación Evaluación Definitiva Cultivos Transitorios % Participación por Municipio 2022

MUNICIPIO	Área Sembrada	Participación del Area total Sembrada
	Hectáreas	%
Carolina	31,90	0,04%
Caldas	31,50	0,04%
Olaya	31,25	0,03%
Maceo	23,00	0,03%
Sabaneta	22,50	0,03%
Caracolí	22,50	0,03%
Jericó	21,00	0,02%
Heliconia	21,00	0,02%
Yalí	21,00	0,02%
Venecia	20,00	0,02%
San Carlos	20,00	0,02%
Itagui	16,00	0,02%
Campamento	15,00	0,02%
Valparaiso	13,40	0,01%
Armenia	12,00	0,01%
Tarso	11,00	0,01%
Giraldo	10,50	0,01%
Puerto Nare	10,00	0,01%
Hispania	4,60	0,01%
La Pintada	1,00	0,001%
Area total sembrada Cultivos Transitorios 2022	89.776,75	100,00%

Fuente: Evaluaciones Agrícolas por CONSENSO, UMATAS Municipales

...Continuación Evaluación Definitiva Cultivos Transitorios % Participación por Municipio 2022

Municipio	Área en Producción	Participación del Area total en producción
	Has	%
Turbo	8.600,00	10,19%
Nechí	7.610,00	9,01%
Necoclí	4.222,00	5,00%
San Vicente	3.980,00	4,71%
El Carmen de Viboral	3.918,50	4,64%
San Pedro de Uraba	3.650,00	4,32%
El Santuario	3.435,00	4,07%
Apartadó	3.169,00	3,75%
Caucasia	3.108,00	3,68%
Vigía del Fuerte	2.415,00	2,86%
Arboletes	2.380,00	2,82%
Marinilla	2.346,00	2,78%
Dabeiba	2.233,00	2,64%
La Unión	1.967,50	2,33%
Sonsón	1.939,00	2,30%
Remedios	1.850,00	2,19%
Cáceres	1.715,00	2,03%
El Bagre	1.578,00	1,87%
El Peñol	1.429,00	1,69%
San Pedro de los M.	1.267,00	1,50%
Entrerrios	1.256,00	1,49%
Uramita	1.193,00	1,41%
Mutató	1.055,00	1,25%
Belmira	1.005,00	1,19%
Ituango	900,90	1,07%
Zaragoza	897,00	1,06%
Yondó	890,00	1,05%
Chigorodó	830,00	0,98%
Medellín	764,17	0,91%
Barbosa	636,00	0,75%
Concordia	570,00	0,68%
Bello	553,30	0,66%
Santa Rosa de Osos	524,68	0,62%
Abejorral	485,00	0,57%

Fuente: Evaluaciones Agrícolas por CONSENSO, UMATAS Municipales

...Continuación Evaluación Definitiva Cultivos Transitorios % Participación por Municipio 2022

Municipio	Área en Producción	Participación del Area total en producción
	Has	%
Carepa	437,00	0,52%
Sabanalarga	411,00	0,49%
Tarazá	401,00	0,47%
Concepción	359,00	0,43%
Buriticá	342,90	0,41%
Amalfi	340,00	0,40%
Angostura	333,00	0,39%
Cañasgordas	309,00	0,37%
Urrao	305,70	0,36%
Andes	275,20	0,33%
Peque	244,45	0,29%
Murindó	242,00	0,29%
El Retiro	240,00	0,28%
Guarne	234,00	0,28%
Rionegro	224,50	0,27%
San Roque	212,00	0,25%
Puerto Berrío	210,00	0,25%
Salgar	195,00	0,23%
Frontino	189,32	0,22%
Abriaquí	187,10	0,22%
Argelia	183,60	0,22%
La Ceja	182,00	0,22%
Don Matías	159,80	0,19%
Segovia	156,50	0,19%
Ebéjico	153,00	0,18%
Girardota	142,60	0,17%
Fredonia	139,00	0,16%
Valdivia	130,50	0,15%
Cisneros	128,00	0,15%
Yarumal	122,50	0,15%
Betania	121,10	0,14%
Briceño	120,00	0,14%
Yolombó	115,00	0,14%
San Jerónimo	112,40	0,13%

Fuente: Evaluaciones Agrícolas por CONSENSO, UMATAS Municipales

...Continuación Evaluación Definitiva Cultivos Transitorios % Participación por Municipio 2022

Municipio	Área en Producción	Participación del Area total en producción
	Has	%
Aleandría	108,50	0,13%
Copacabana	100,00	0,12%
Cocorná	95,90	0,11%
Santa Bárbara	94,30	0,11%
Toledo	88,00	0,10%
Jardín	85,50	0,10%
Angelópolis	82,72	0,10%
Santa Fe de Antioquia	79,70	0,09%
Liborina	77,50	0,09%
San Luis	76,00	0,09%
San Juan de Urabá	70,00	0,08%
Pueblorrico	68,00	0,08%
Envigado	65,50	0,08%
Caicedo	65,20	0,08%
Granada	65,10	0,08%
Támesis	64,00	0,08%
Vegachí	63,00	0,07%
Anorí	62,00	0,07%
Gómez Plata	56,00	0,07%
Caramanta	53,00	0,06%
San Andrés de C.	52,60	0,06%
Anzá	48,00	0,06%
Amagá	47,89	0,06%
Puerto Triunfo	47,00	0,06%
La Estrella	46,00	0,05%
Betulia	46,00	0,05%
Guadalupe	45,40	0,05%
San Jose de la Montaña	36,00	0,04%
Nariño	35,50	0,04%
Guatapé	34,65	0,04%
San Francisco	34,50	0,04%
Santo Domingo	32,00	0,04%
Olaya	29,50	0,03%
Carolina	28,90	0,03%

Fuente: Evaluaciones Agrícolas por CONSENSO, UMATAS Municipales

...Continuación Evaluación Definitiva Cultivos Transitorios % Participación por Municipio 2022

Municipio	Área en Producción	Participación del Area total en producción
	Has	%
Caldas	25,50	0,03%
Heliconia	25,00	0,03%
San Rafael	23,00	0,03%
Maceo	23,00	0,03%
Sabaneta	22,50	0,03%
Titiribí	21,80	0,03%
Jericó	21,00	0,02%
Yalí	21,00	0,02%
San Carlos	20,00	0,02%
Caracolí	19,20	0,02%
Venecia	17,00	0,02%
Itagui	14,90	0,02%
Campamento	14,00	0,02%
Puerto Nare	10,00	0,01%
Giraldo	9,10	0,01%
Armenia	8,60	0,01%
Valparaiso	7,40	0,01%
Tarso	7,00	0,01%
Hispania	4,60	0,01%
La Pintada	1,00	0,001%
Area total en producción Cultivos Transitorios 2022	84.429,68	100,00%

Fuente: Evaluaciones Agrícolas por CONSENSO, UMATAS Municipales

...Continuación Evaluación Definitiva Cultivos Transitorios % Participación por Municipio 2022

Municipio	Volumen Producción Toneladas	Participación del Volumen de producción
		%
El Peñol	110.870,10	13,21%
Marinilla	84.780,25	10,10%
El Santuario	83.157,00	9,91%
San Vicente	60.675,00	7,23%
El Carmen de Viboral	49.154,50	5,86%
Sonsón	42.840,00	5,10%
San Pedro de los M.	41.207,20	4,91%
Entrerrios	37.911,40	4,52%
La Unión	37.410,75	4,46%
Nechí	37.100,00	4,42%
Guarne	16.026,00	1,91%
Belmira	13.543,00	1,61%
Turbo	12.900,00	1,54%
Medellín	12.244,70	1,46%
Santa Rosa de Osos	11.378,19	1,36%
Necoclí	10.592,80	1,26%
San Jerónimo	10.104,00	1,20%
Vigía del Fuerte	9.032,50	1,08%
Caucasia	8.414,00	1,00%
Bello	8.193,80	0,98%
El Retiro	7.928,20	0,94%
La Ceja	7.760,05	0,92%
Don Matías	7.557,40	0,90%
Concordia	6.317,50	0,75%
Urrao	5.782,55	0,69%
Uramita	5.652,20	0,67%
Mutató	5.622,50	0,67%
Apartadó	5.184,00	0,62%
Rionegro	4.967,10	0,59%
Arboletes	4.760,00	0,57%
San Pedro de Uraba	4.395,00	0,52%
Cáceres	4.344,60	0,52%
Dabeiba	4.060,70	0,48%
Fredonia	3.584,50	0,43%

Fuente: Evaluaciones Agrícolas por CONSENSO, UMATAS Municipales

...Continuación Evaluación Definitiva Cultivos Transitorios % Participación por Municipio 2022

Municipio	Volumen Producción Toneladas	Participación del Volumen de producción
		%
Barbosa	3.518,20	0,42%
Yondó	3.430,00	0,41%
Girardota	3.398,60	0,40%
Jardín	3.344,00	0,40%
Chigorodó	3.217,50	0,38%
Abriaquí	2.812,86	0,34%
El Bagre	2.799,00	0,33%
Abejorral	2.202,50	0,26%
Angostura	2.082,00	0,25%
Remedios	1.985,50	0,24%
Concepción	1.747,00	0,21%
Copacabana	1.725,00	0,21%
Yarumal	1.709,20	0,20%
Zaragoza	1.663,00	0,20%
San Andrés de C.	1.618,40	0,19%
Ituango	1.606,00	0,19%
Envigado	1.460,00	0,17%
Andes	1.406,64	0,17%
Guatapé	1.352,68	0,16%
Granada	1.316,38	0,16%
Angelópolis	1.242,38	0,15%
Puerto Berrío	1.050,00	0,13%
San Jose de la Montaña	900,00	0,11%
Betania	840,02	0,10%
Carolina	826,53	0,10%
Gómez Plata	774,00	0,09%
Tarazá	730,12	0,09%
Santa Bárbara	610,15	0,07%
Támesis	600,00	0,07%
Carepa	572,90	0,07%
Yolombó	562,00	0,07%
Ebéjico	540,00	0,06%
Cocorná	538,19	0,06%
Jericó	524,04	0,06%

Fuente: Evaluaciones Agrícolas por CONSENSO, UMATAS Municipales

...Continuación Evaluación Definitiva Cultivos Transitorios % Participación por Municipio 2022

Municipio	Volumen Producción Toneladas	Participación del Volumen de producción
		%
Amagá	439,07	0,05%
Cañasgordas	432,60	0,05%
Argelia	406,23	0,05%
Buriticá	395,20	0,05%
Pueblorrico	381,10	0,05%
Murindó	375,70	0,04%
San Roque	368,00	0,04%
La Estrella	354,80	0,04%
Amalfi	331,00	0,04%
Guadalupe	296,55	0,04%
Sabanalarga	295,50	0,04%
Frontino	294,90	0,04%
Caramanta	259,00	0,03%
San Juan de Urabá	245,00	0,03%
Aleandría	231,00	0,03%
Campamento	214,40	0,03%
Peque	213,05	0,03%
Segovia	207,30	0,02%
Itagui	204,70	0,02%
Salgar	202,80	0,02%
Santa Fe de Antioquia	196,06	0,02%
Caicedo	191,30	0,02%
Valdivia	181,50	0,02%
San Rafael	180,60	0,02%
Toledo	171,70	0,02%
Betulia	170,80	0,02%
Hispania	166,20	0,02%
Vegachí	142,30	0,02%
Giraldo	130,55	0,02%
Anzá	126,50	0,02%
Sabaneta	123,75	0,01%
Briceño	118,20	0,01%
Cisneros	113,40	0,01%
Caldas	110,25	0,01%

Fuente: Evaluaciones Agrícolas por CONSENSO, UMATAS Municipales

...Continuación Evaluación Definitiva Cultivos Transitorios % Participación por Municipio 2022

Municipio	Volumen Producción Toneladas	Participación del Volumen de producción
		%
Heliconia	105,75	0,01%
Puerto Triunfo	82,00	0,01%
Caracolí	56,14	0,01%
San Luis	56,00	0,01%
Titiribí	53,95	0,01%
Nariño	51,10	0,01%
Anorí	50,40	0,01%
Liborina	46,30	0,01%
Valparaiso	44,55	0,01%
Olaya	41,60	0,005%
Santo Domingo	38,40	0,005%
San Francisco	33,75	0,004%
Armenia	26,12	0,003%
Venecia	20,10	0,002%
Maceo	17,50	0,002%
San Carlos	17,30	0,002%
Yalí	13,50	0,002%
Puerto Nare	10,50	0,001%
Tarso	4,20	0,001%
La Pintada	0,45	0,0001%
Total volumen de producción Cultivos Transitorios 2021	839.196,89	100,00%

Fuente: Evaluaciones Agrícolas por CONSENSO, UMATAS Municipales

**MAÍZ TRADICIONAL - PARTICIPACION POR MUNICIPIO
DEL AREA SEMBRADA - 2022**

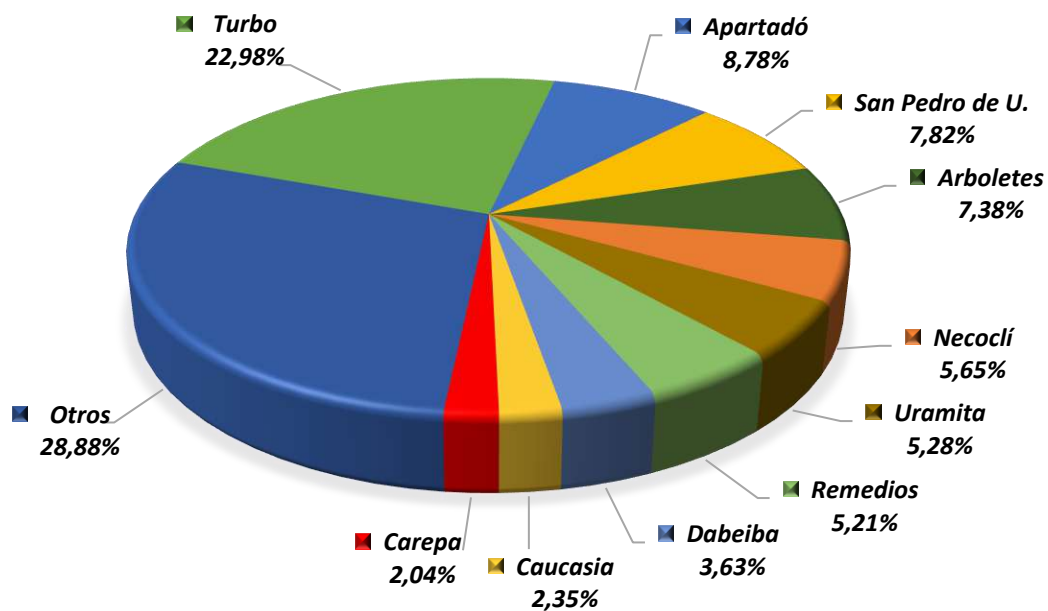

**MAÍZ TRADICIONAL - PARTICIPACION POR MUNICIPIO
DEL VOLUMEN DE PRODUCCION - 2022**

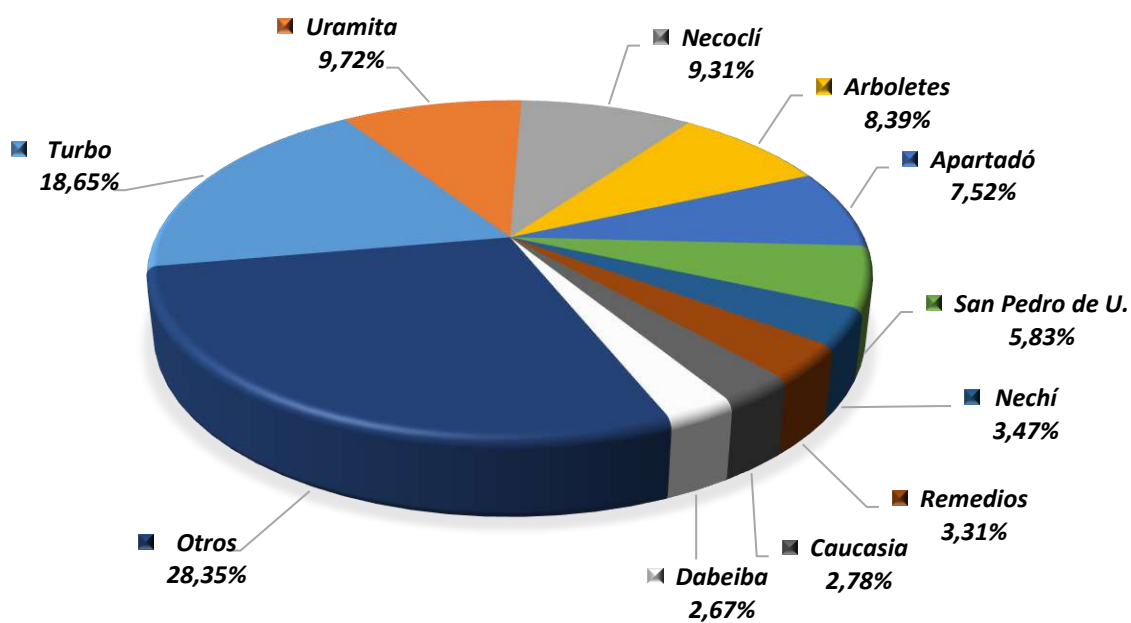

**ARROZ SECANO MECANIZADO - PARTICIPACION POR MUNICIPIO
DEL AREA SEMBRADA - 2022**

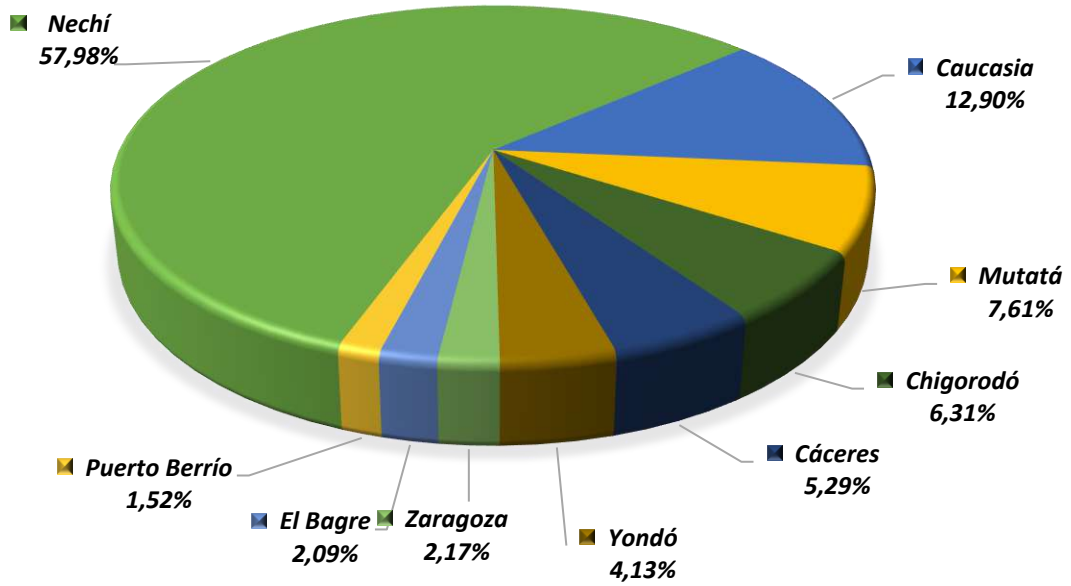

**ARROZ SECANO MECANIZADO - PARTICIPACION POR MUNICIPIO
DEL VOLUMEN DE PRODUCCION - 2022**

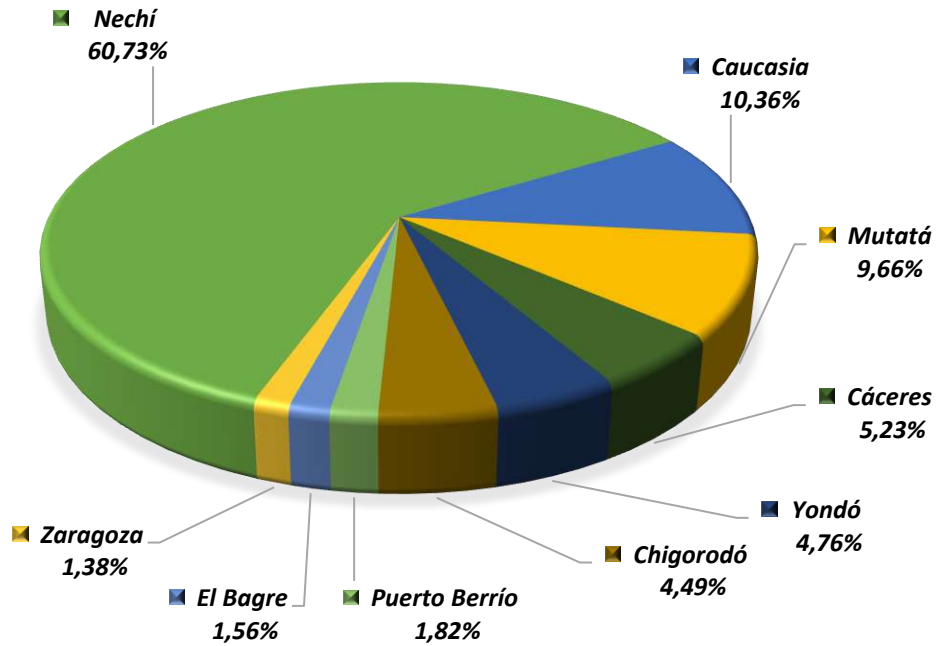

ARROZ SECANO MANUAL - PARTICIPACION POR MUNICIPIO DEL AREA SEMBRADA - 2022

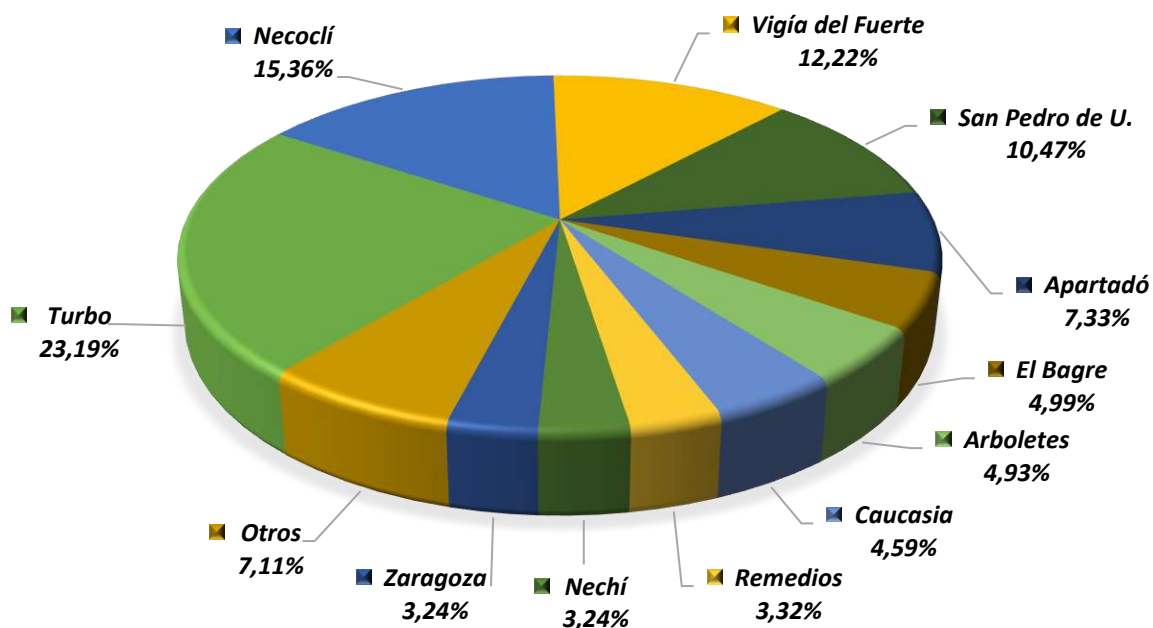

ARROZ SECANO MANUAL - PARTICIPACION POR MUNICIPIO DEL VOLUMEN DE PRODUCCION - 2022

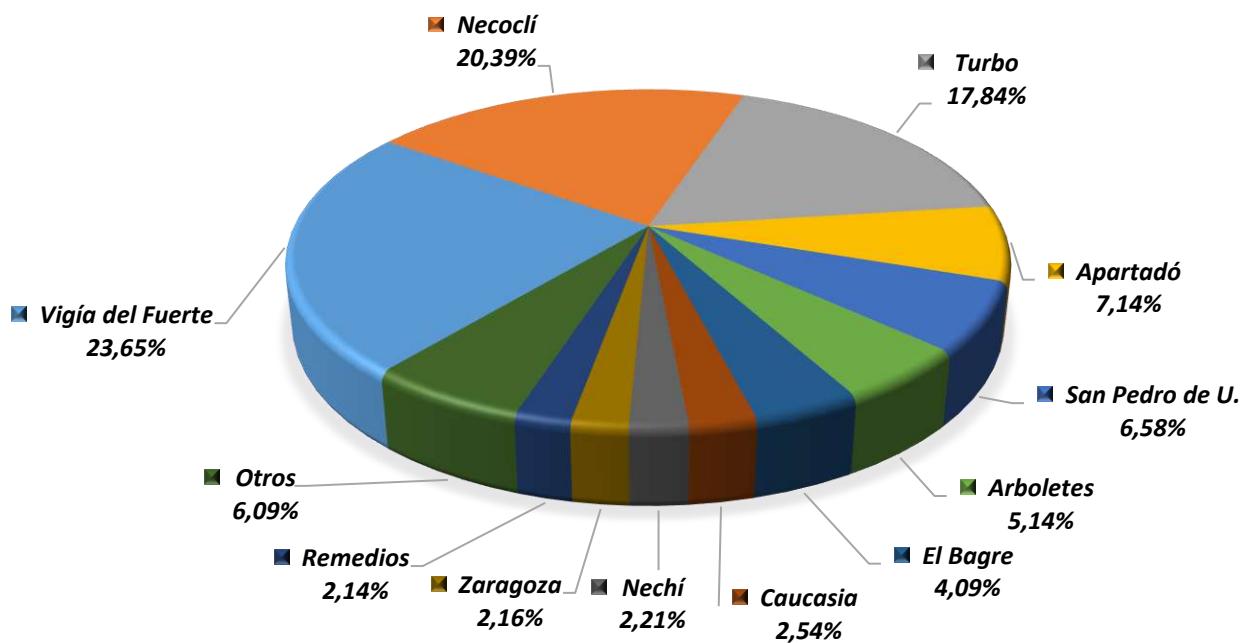

PAPA - PARTICIPACION POR MUNICIPIO DEL AREA SEMBRADA - 2022

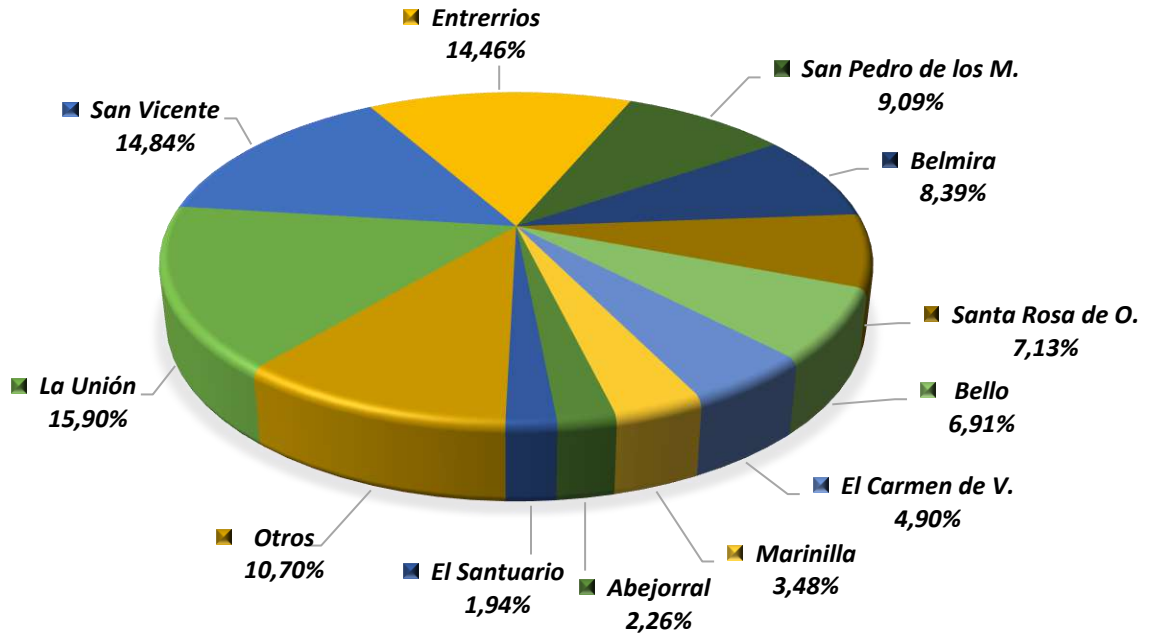

PAPA - PARTICIPACION POR MUNICIPIO DEL VOLUMEN DE PRODUCCION - 2022

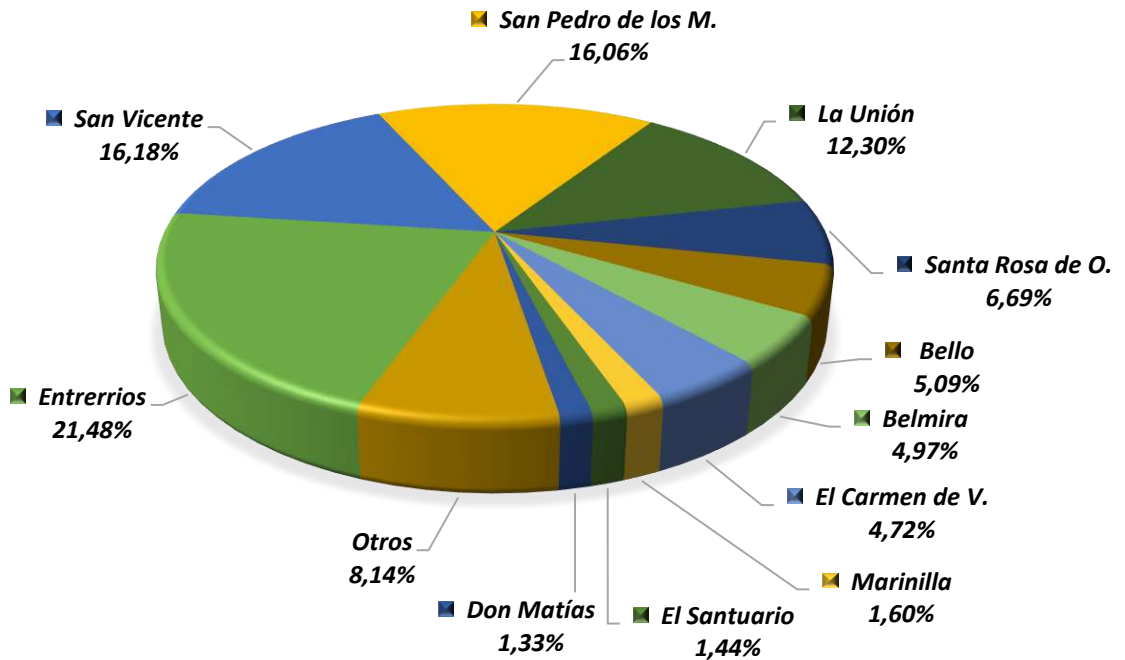

FRÍJOL VOLUBLE - PARTICIPACION POR MUNICIPIO DEL AREA SEMBRADA - 2022

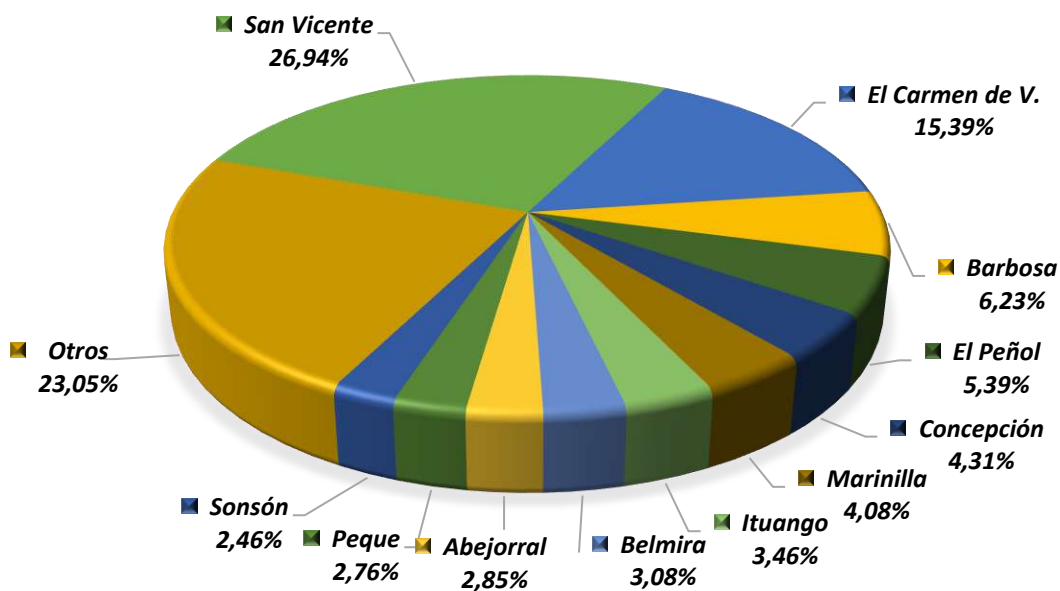

FRÍJOL VOLUBLE - PARTICIPACION POR MUNICIPIO DEL VOLUMEN DE PRODUCCION - 2022

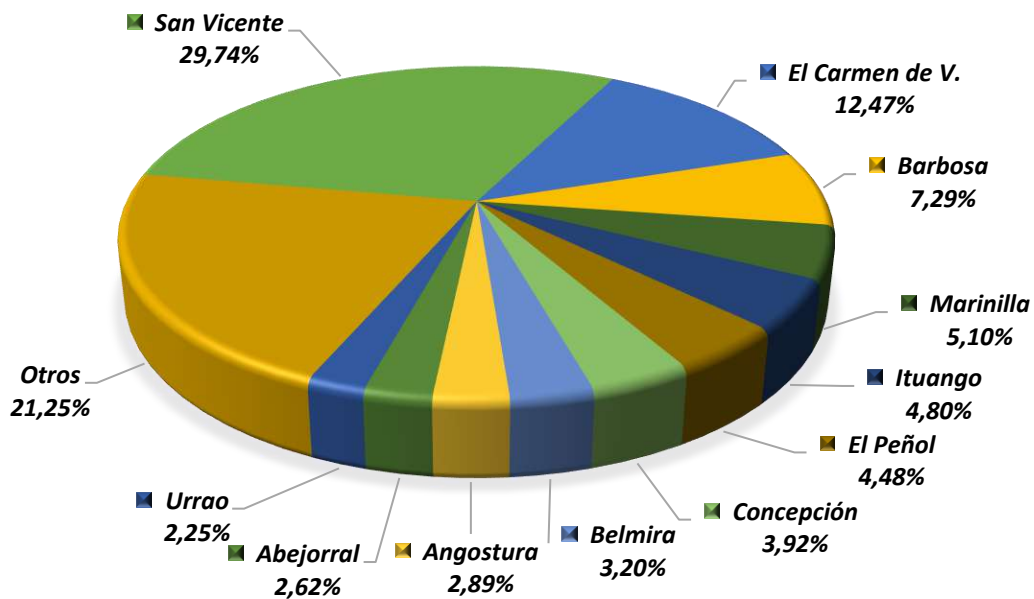

FRÍJOL ARBUSTIVO - PARTICIPACION POR MUNICIPIO DEL AREA SEMBRADA - 2022

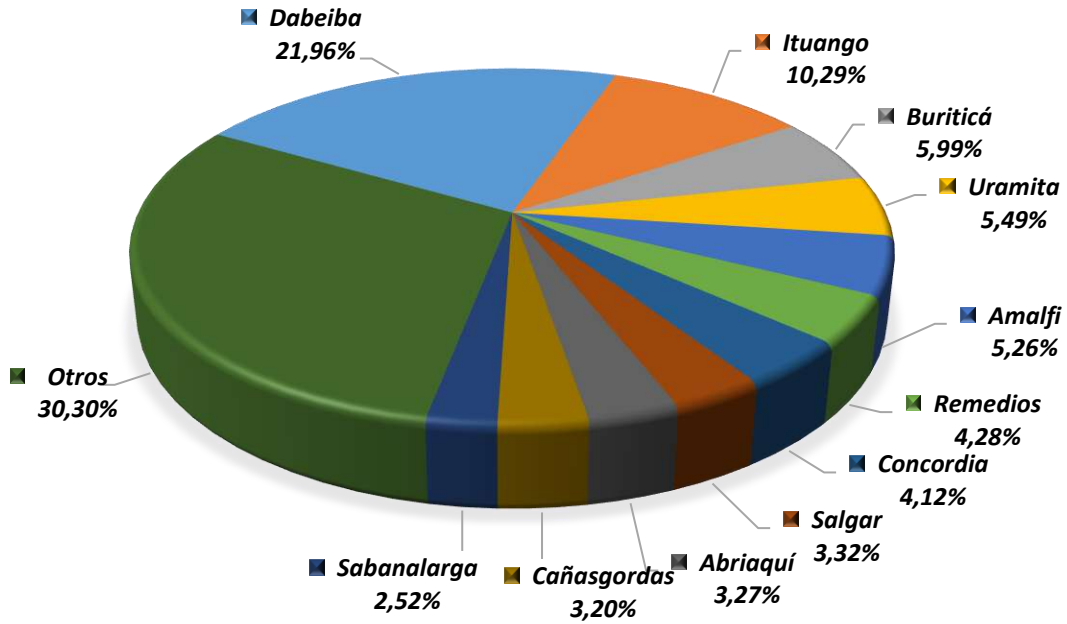

FRÍJOL ARBUSTIVO - PARTICIPACION POR MUNICIPIO DEL VOLUMEN DE PRODUCCION - 2022

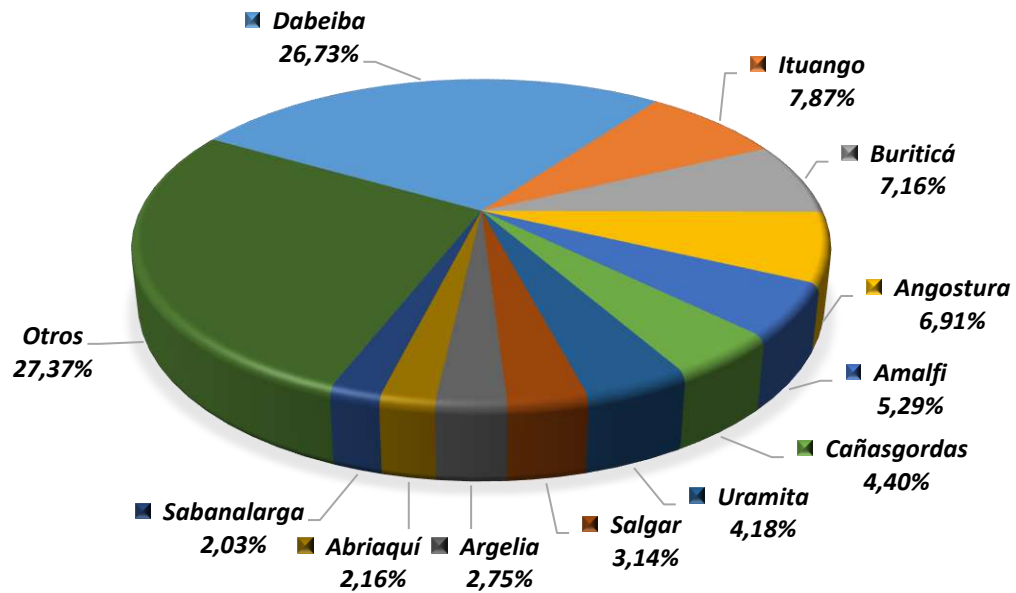

**CHÓCOLO - PARTICIPACION POR MUNICIPIO
DEL AREA SEMBRADA - 2022**

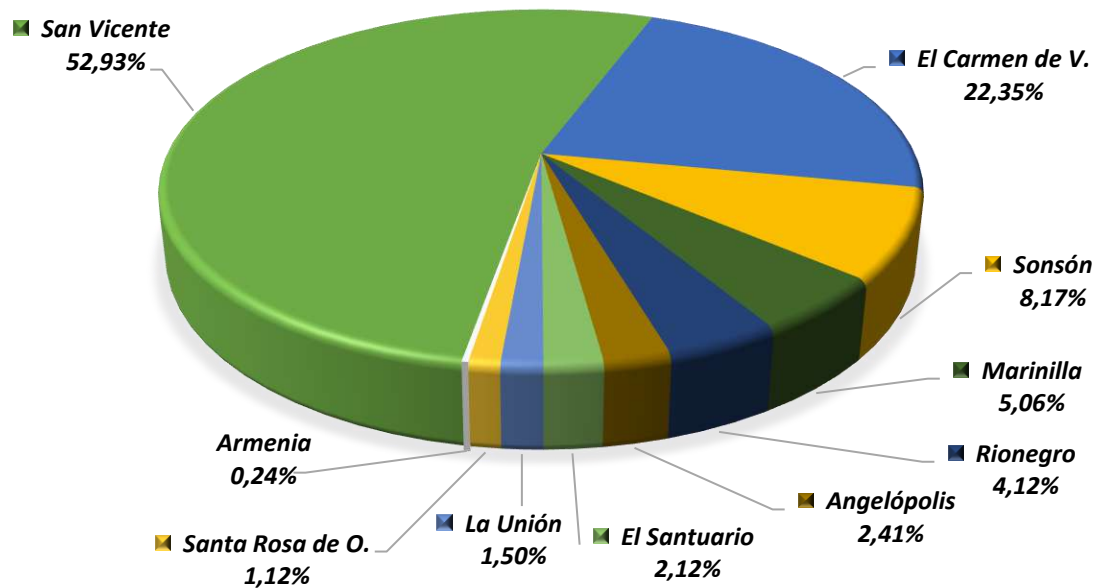

**CHÓCOLO - PARTICIPACION POR MUNICIPIO
DEL VOLUMEN DE PRODUCCION - 2022**

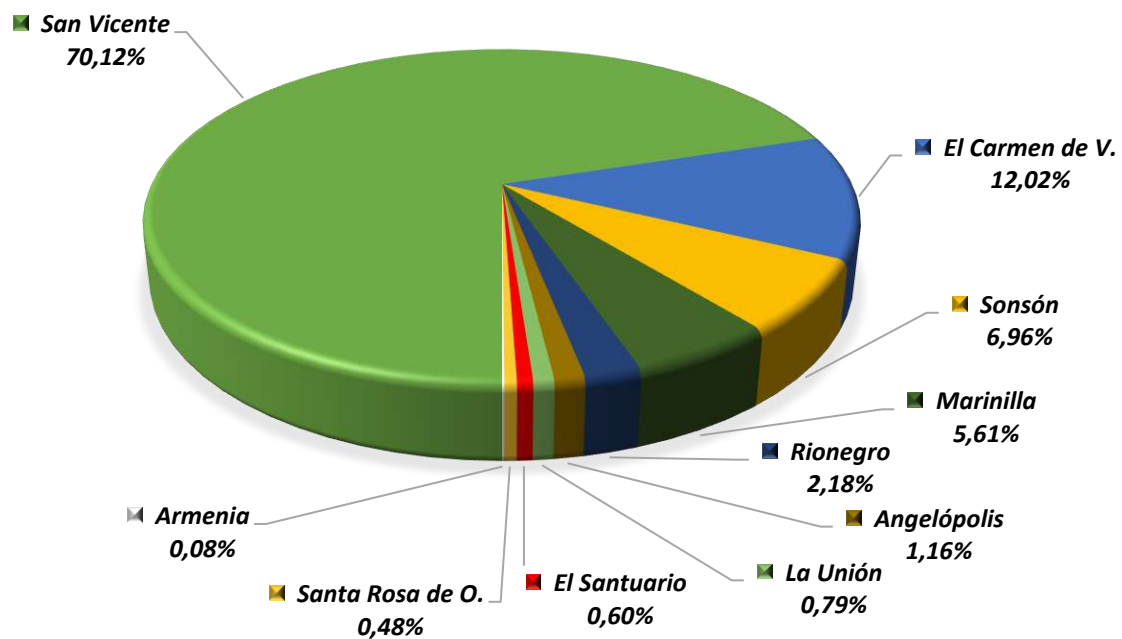

**TOMATE CHONTO BAJO INVERNADERO
PARTICIPACION POR MUNICIPIO
DEL AREA SEMBRADA - 2022**

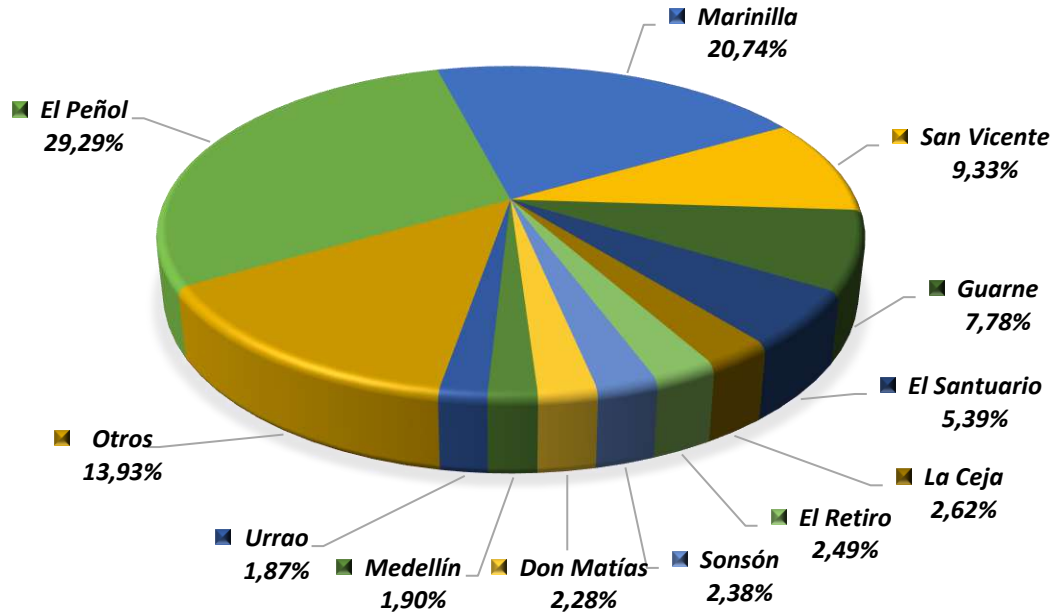

**TOMATE CHONTO BAJO INVERNADERO
PARTICIPACION POR MUNICIPIO
DEL VOLUMEN DE PRODUCCION - 2022**

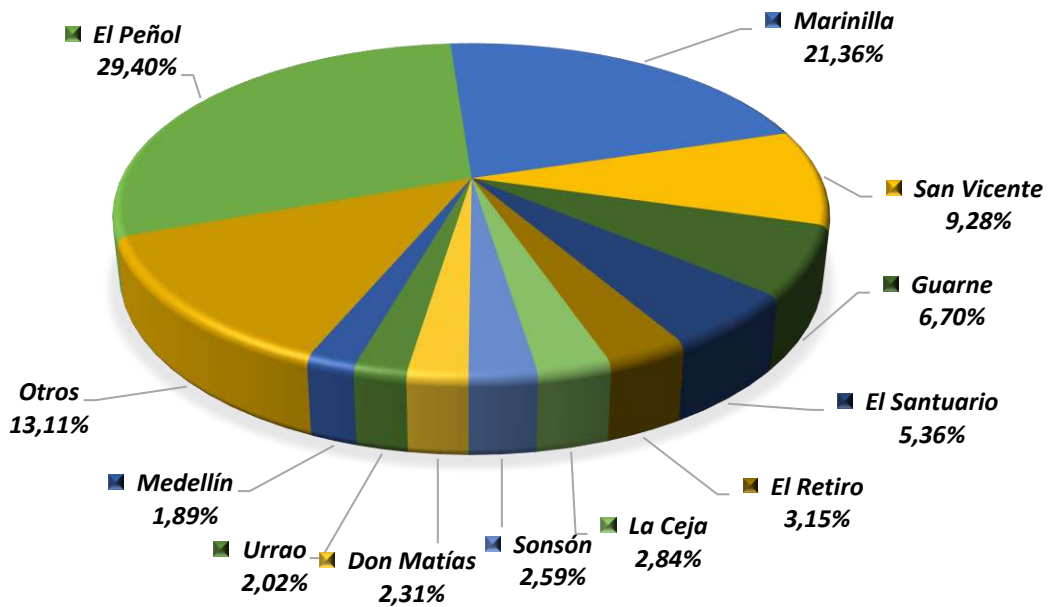

PAPA CRIOLLA - PARTICIPACION POR MUNICIPIO DEL AREA SEMBRADA - 2022

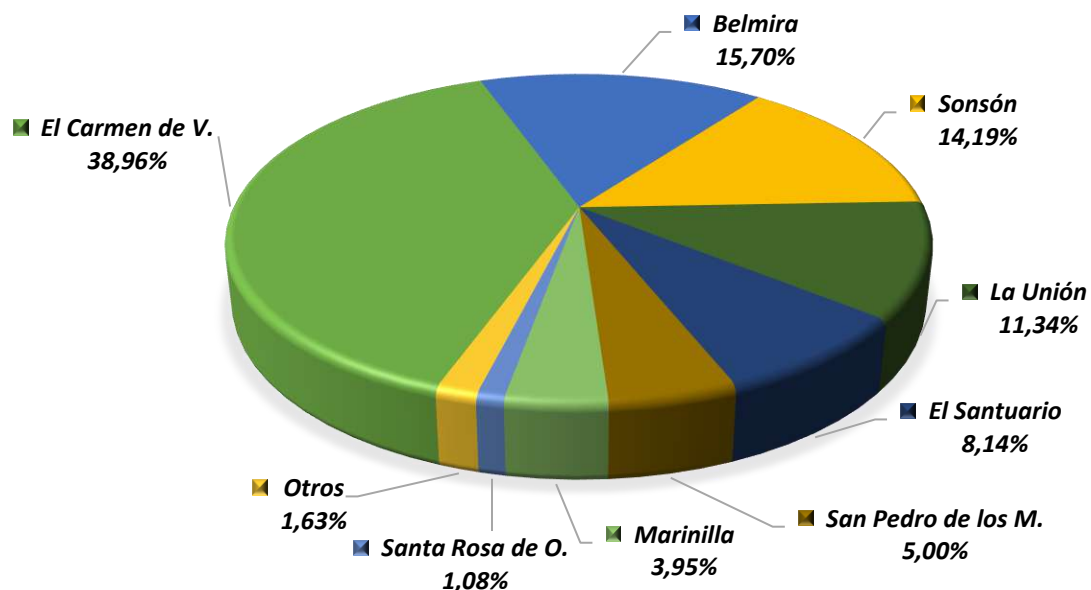

PAPA CRIOLLA - PARTICIPACION POR MUNICIPIO DEL VOLUMEN DE PRODUCCION - 2022

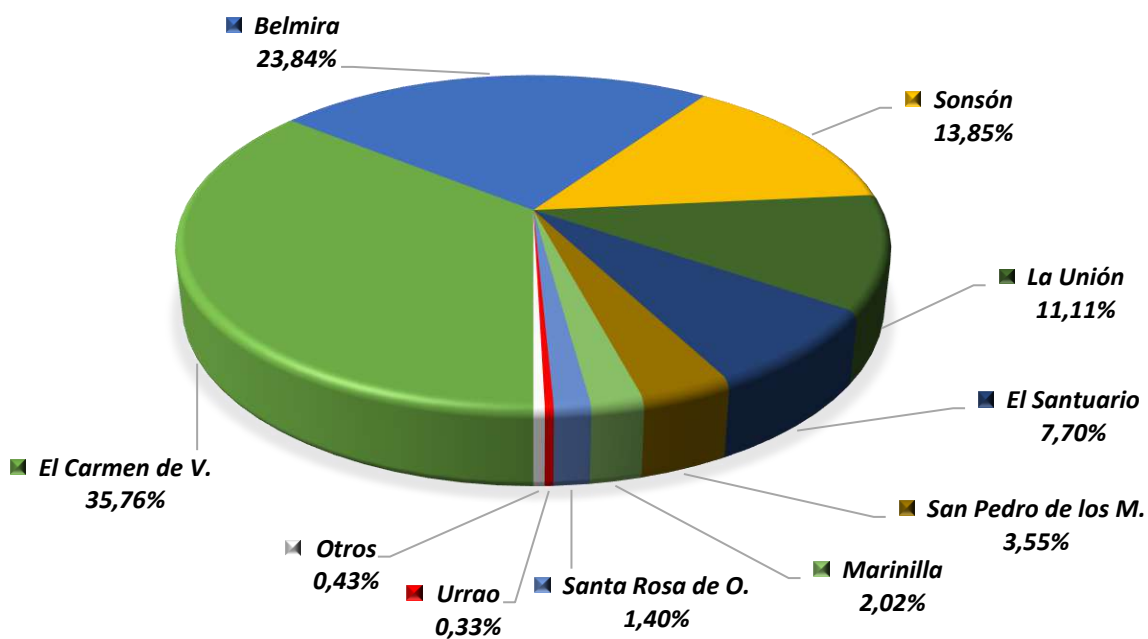

**ZANAHORIA - PARTICIPACION POR MUNICIPIO
DEL AREA SEMBRADA - 2022**

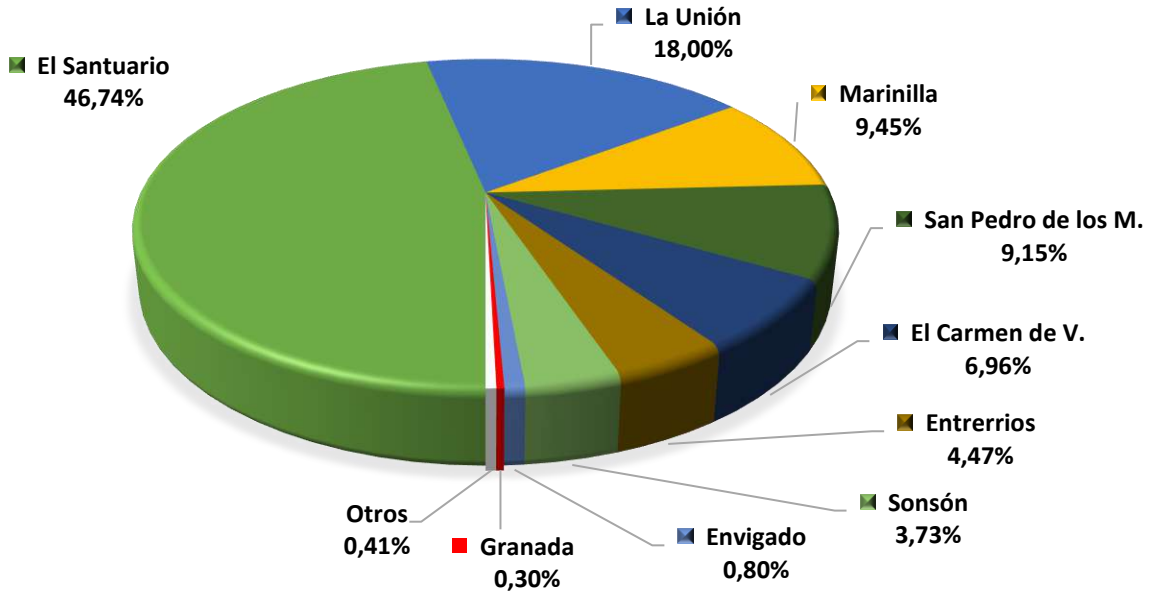

**ZANAHORIA - PARTICIPACION POR MUNICIPIO
DEL VOLUMEN DE PRODUCCION - 2022**

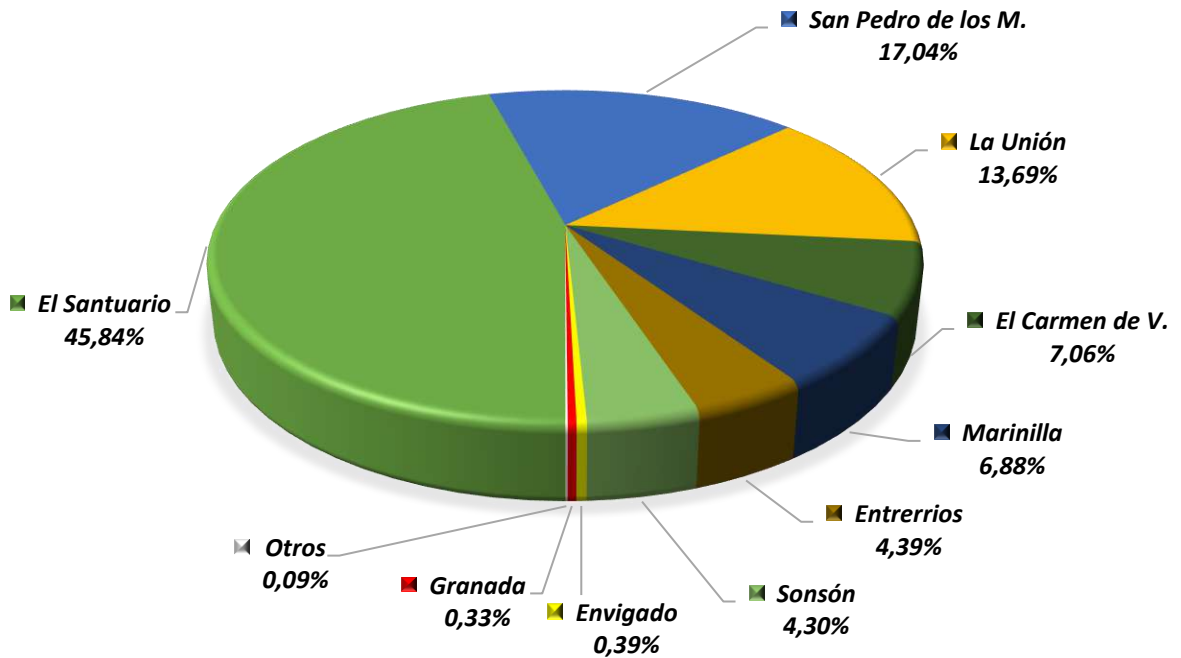

TOMATE CHONTO LIBRE EXPOSICIÓN - PARTICIPACION POR MUNICIPIO DEL AREA SEMBRADA - 2022

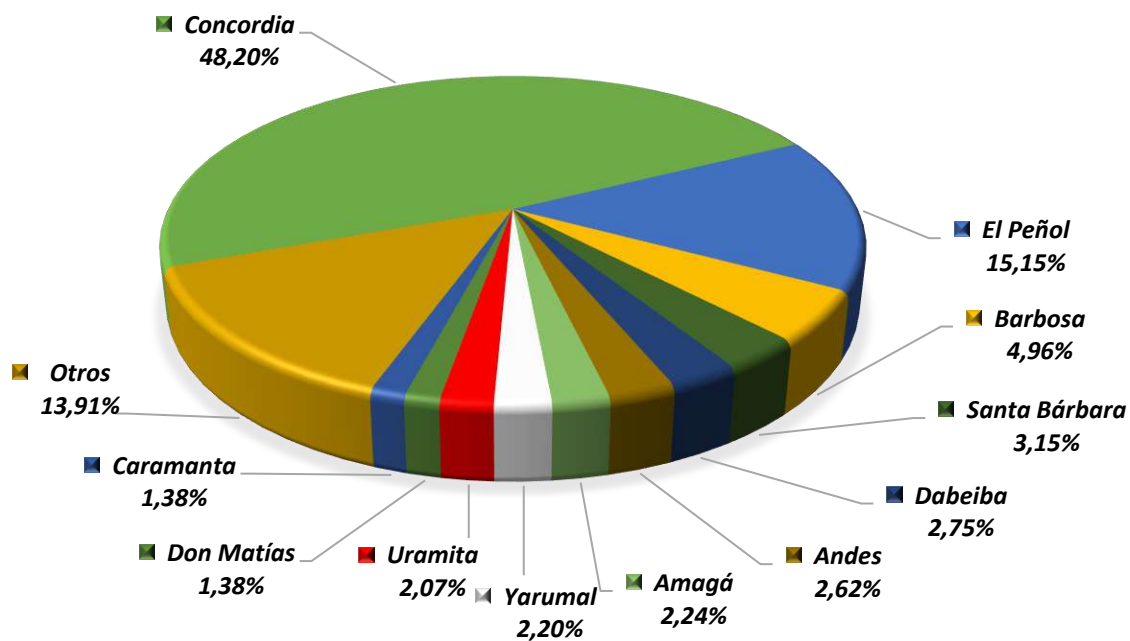

TOMATE CHONTO LIBRE EXPOSICIÓN - PARTICIPACION POR MUNICIPIO DEL VOLUMEN DE PRODUCCION - 2022

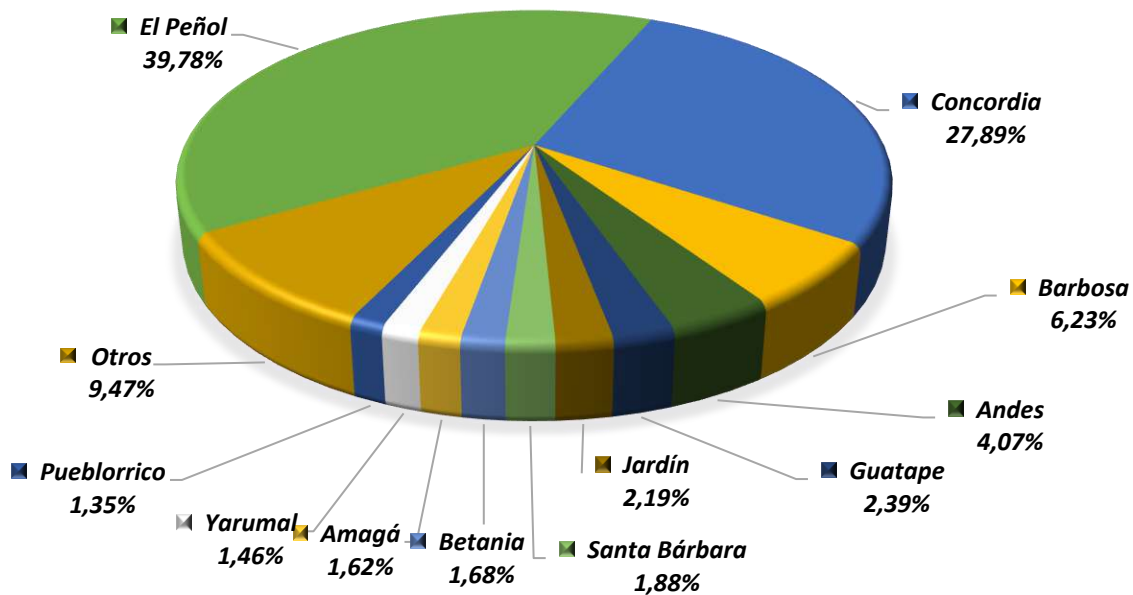

**FRIJOL VERDE - PARTICIPACION POR MUNICIPIO
DEL AREA SEMBRADA - 2022**

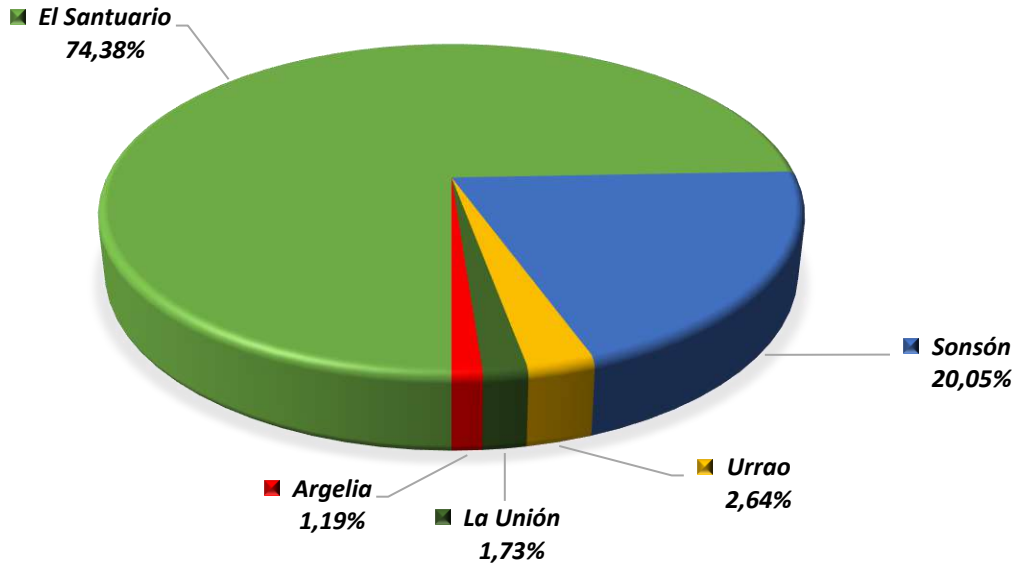

**FRIJOL VERDE - PARTICIPACION POR MUNICIPIO
DEL VOLUMEN DE PRODUCCION - 2022**

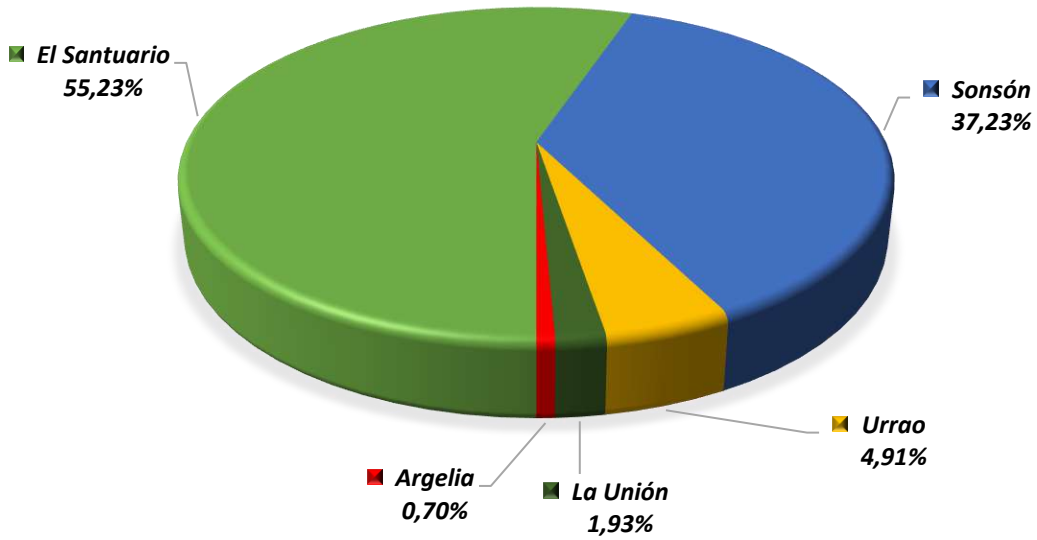

**LECHUGA - PARTICIPACION POR MUNICIPIO
DEL AREA SEMBRADA - 2022**

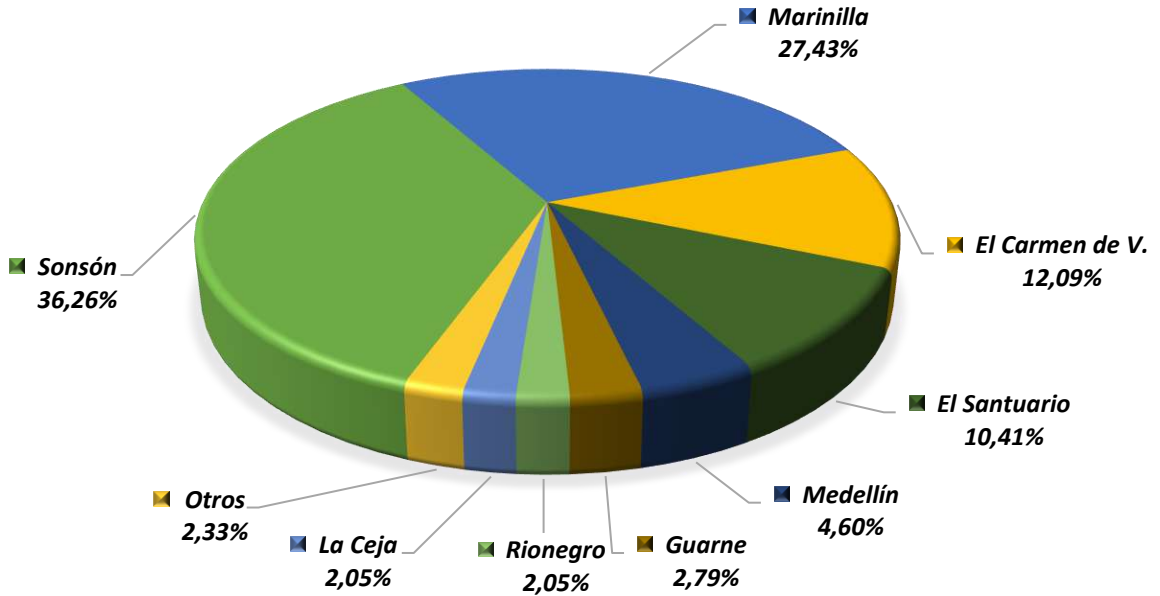

**LECHUGA - PARTICIPACION POR MUNICIPIO
DEL VOLUMEN DE PRODUCCION - 2022**

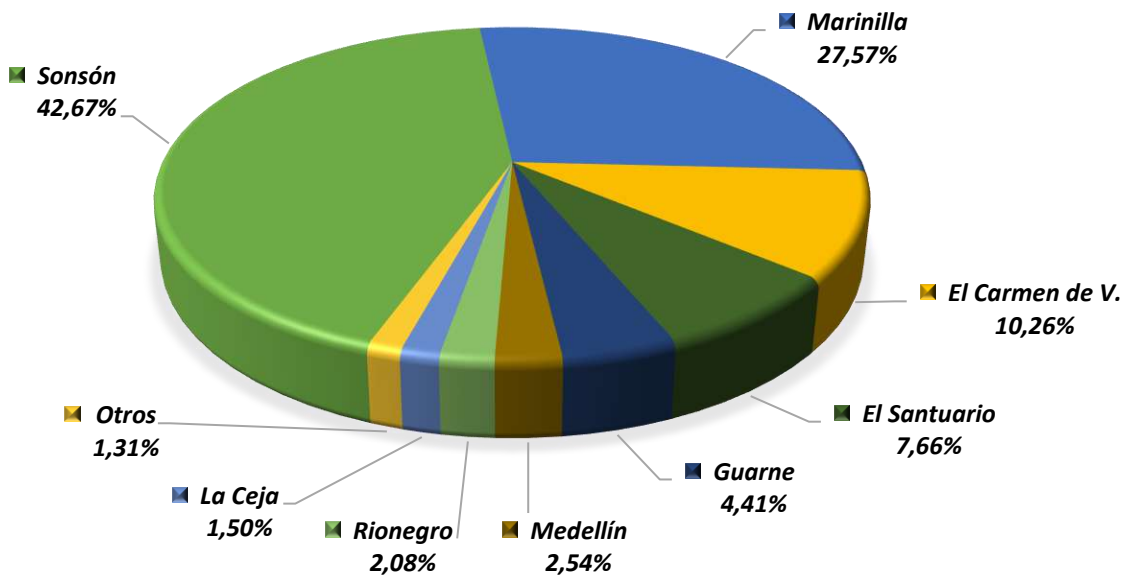

**ARVEJA - PARTICIPACION POR MUNICIPIO
DEL AREA SEMBRADA - 2022**

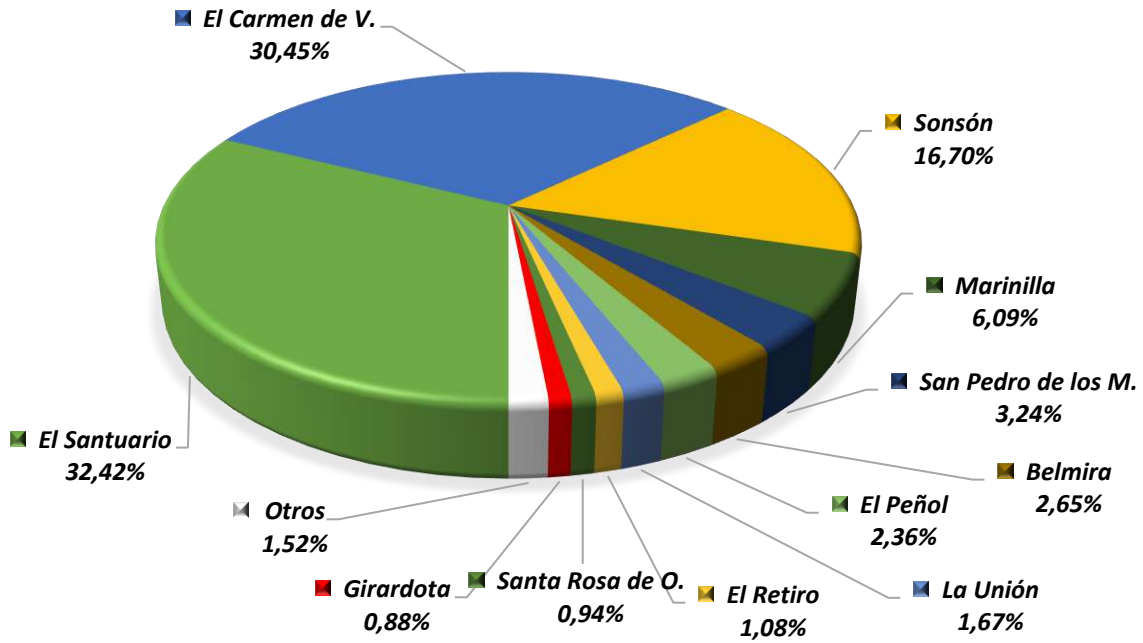

**ARVEJA - PARTICIPACION POR MUNICIPIO
DEL VOLUMEN DE PRODUCCION - 2022**

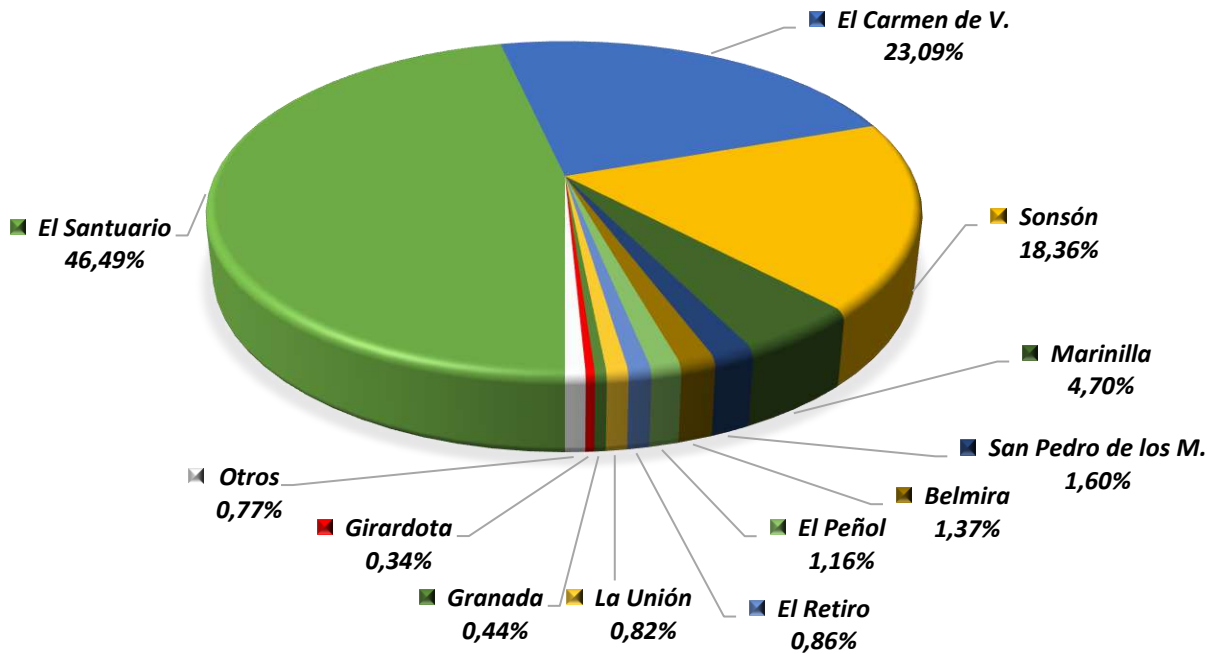

**CEBOLLA JUNCA - PARTICIPACION POR MUNICIPIO
DEL AREA SEMBRADA - 2022**

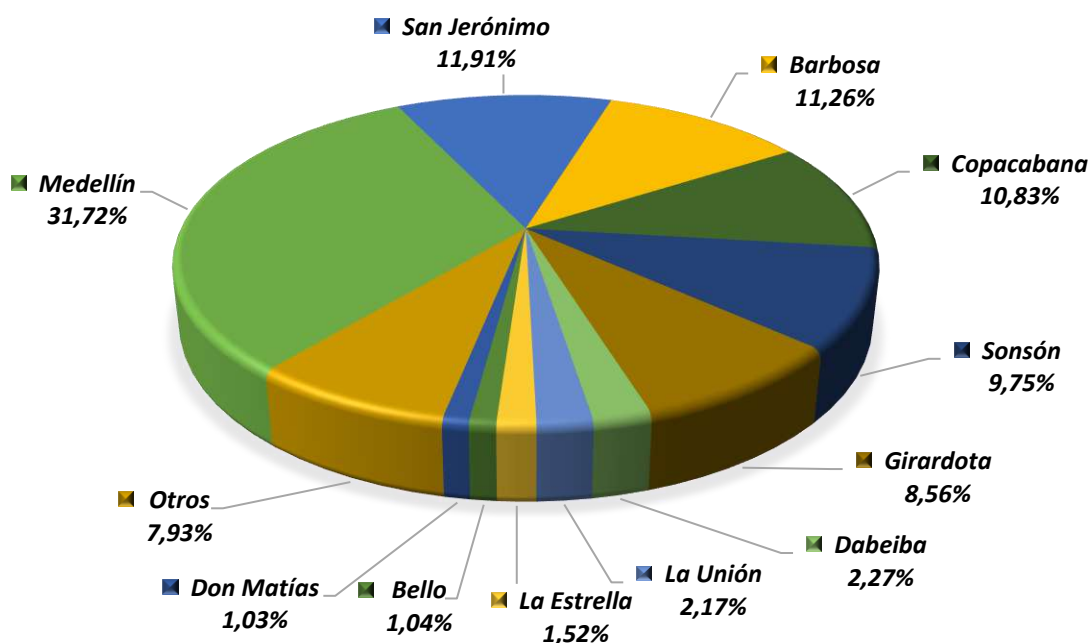

**CEBOLLA JUNCA - PARTICIPACION POR MUNICIPIO
DEL VOLUMEN DE PRODUCCION - 2022**

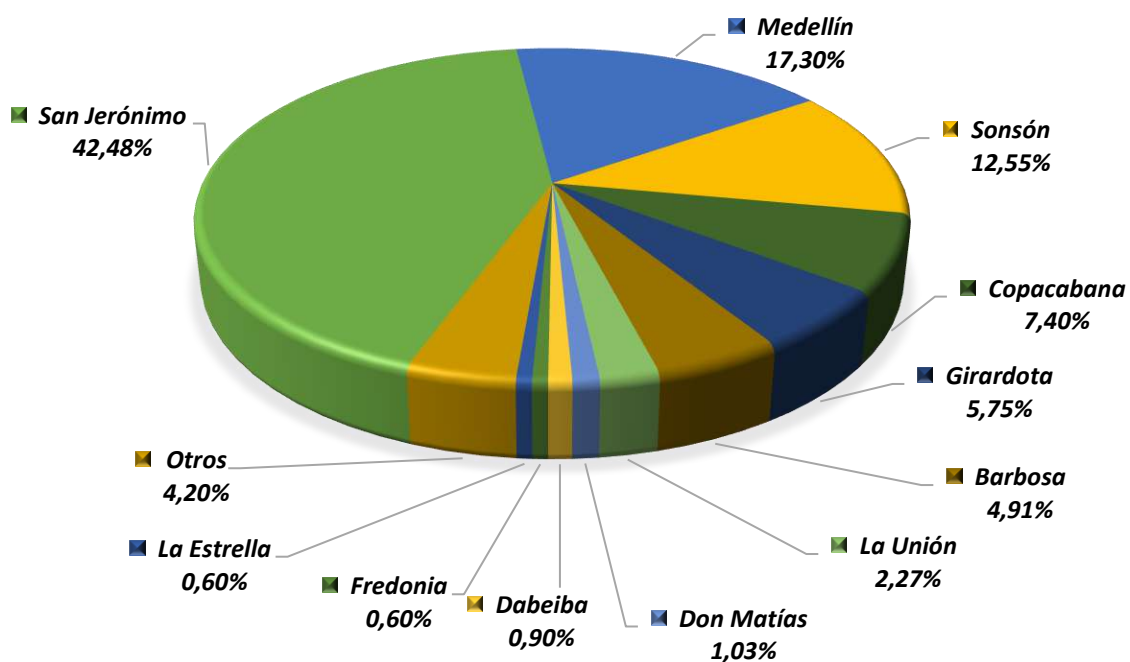

**PIMENTÓN - PARTICIPACION POR MUNICIPIO
DEL AREA SEMBRADA - 2022**

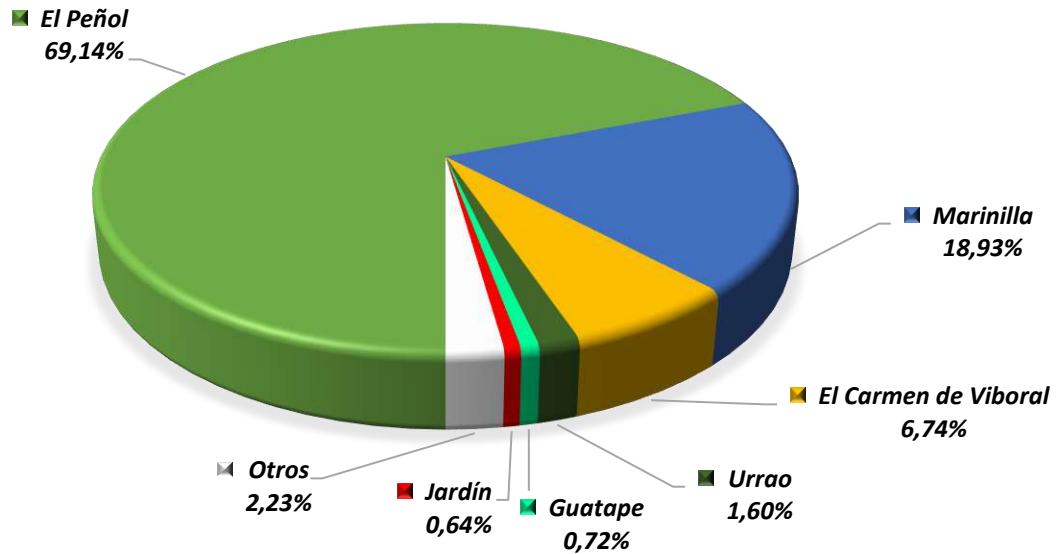

**PIMENTÓN - PARTICIPACION POR MUNICIPIO
DEL VOLUMEN DE PRODUCCION - 2022**

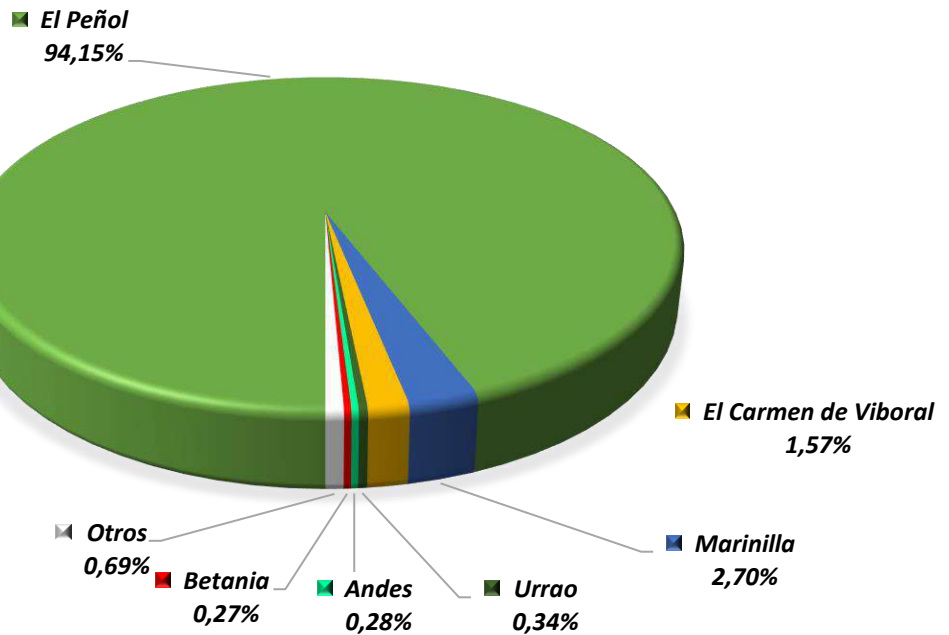

**REMOLACHA - PARTICIPACION POR MUNICIPIO
DEL AREA SEMBRADA - 2022**

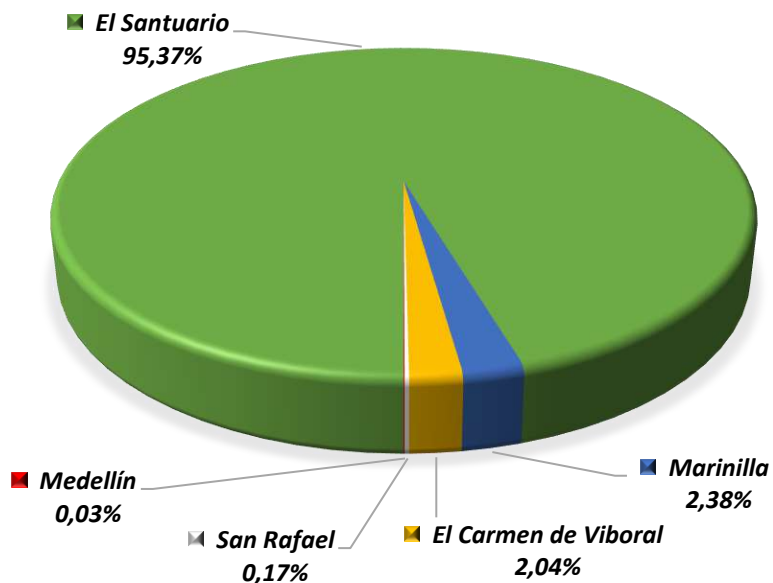

**REMOLACHA - PARTICIPACION POR MUNICIPIO
DEL VOLUMEN DE PRODUCCION - 2022**

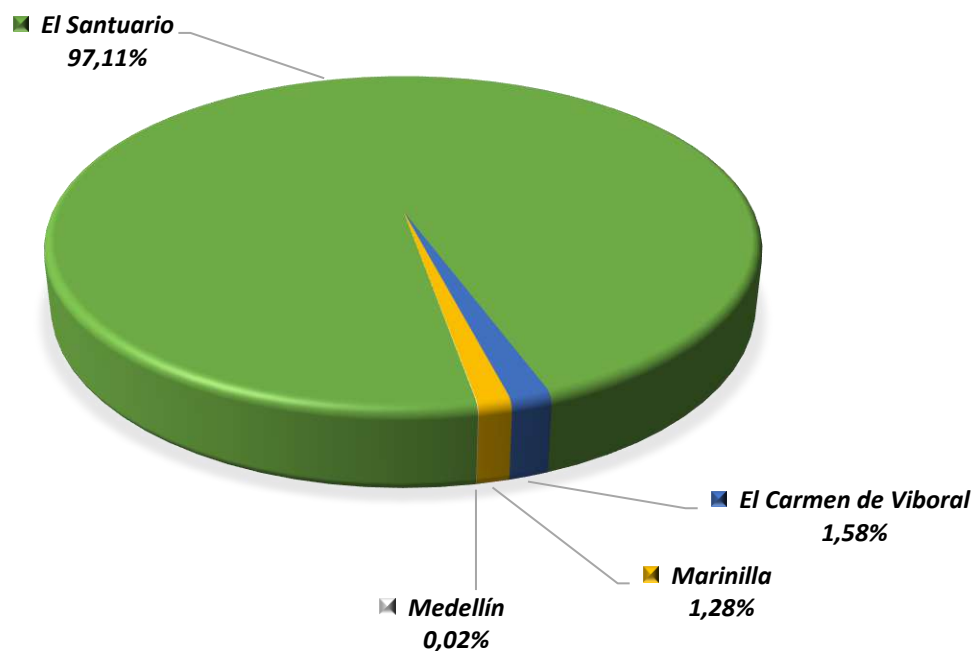

**REPOLLO - PARTICIPACION POR MUNICIPIO
DEL AREA SEMBRADA - 2022**

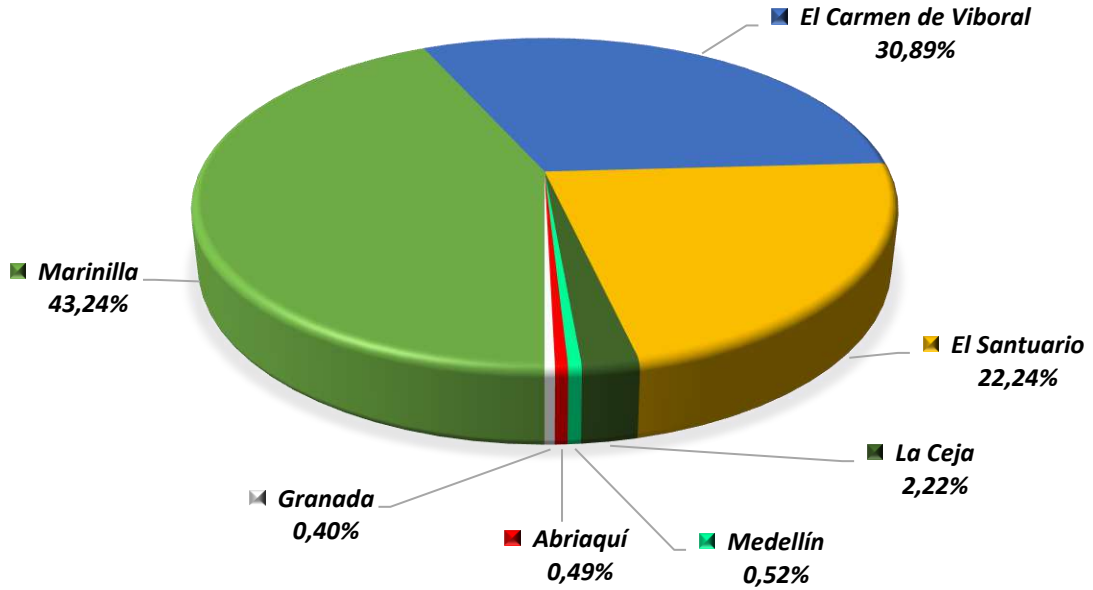

**REPOLLO - PARTICIPACION POR MUNICIPIO
DEL VOLUMEN DE PRODUCCION - 2022**

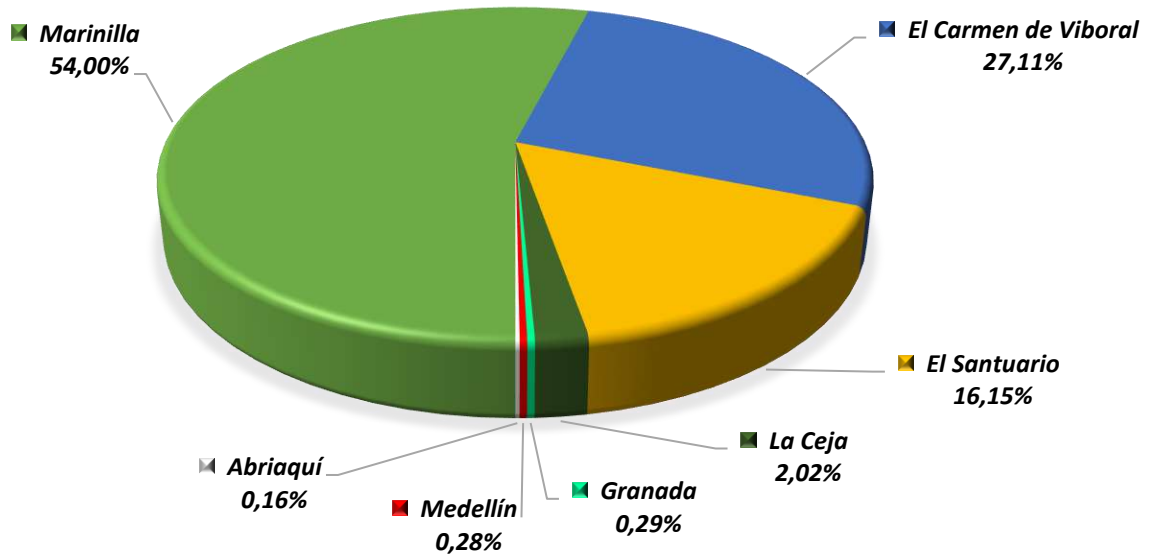

CONSENSO AGRÍCOLA
EVALUACIÓN AGRÍCOLA CULTIVOS ANUALES X RUBRO
EVALUACIÓN DEFINITIVA 2022

Municipio	Área Sembrada	Área Cosechada	Producción Toneladas	Rendimiento Ton/ha	Explotaciones Agrícolas
	Hectareas				

ACHIN

Vigía del Fuerte	65,00	62,00	372,00	6,00	47,00
Total Subregión Urabá	65,00	62,00	372,00	6,00	47,00

Total Departamento	65,00	62,00	372,00	6,00	47,00
---------------------------	--------------	--------------	---------------	-------------	--------------

ACHIOTE (BIJA)

Necoclí	79,00	78,00	78,00	1,00	105,00
San Pedro de Urabá	8,00	8,00	24,00	3,00	15,00
Total Subregión Urabá	87,00	86,00	102,00	1,19	120,00

Total Departamento	87,00	86,00	102,00	1,19	120,00
---------------------------	--------------	--------------	---------------	-------------	---------------

ARRACACHA

Caicedo	1,00	1,00	9,00	9,00	8,00
Total Subregión Occidente	1,00	1,00	9,00	9,00	8,00

El Carmen de Viboral	15,00	15,00	225,00	15,00	
Marinilla	6,00	5,50	27,50	5,00	8,00
Total Subregión Oriente	21,00	20,50	252,50	12,32	8,00

Total Departamento	22,00	21,50	261,50	12,16	16,00
---------------------------	--------------	--------------	---------------	--------------	--------------

Fuente: EVAS - Evaluaciones Agrícolas por CONSENSO, UMATAS Municipales

...Continuación Evaluación Definitiva Cultivos Anuales 2022

Municipio	Área Sembrada	Área Cosechada	Producción Toneladas	Rendimiento Ton/ha	Explotaciones Agrícolas
	Hectareas				

ÑAME

Cáceres	250,00	247,00	3.458,00	14,00	500,00
El Bagre	45,00	15,00	127,50	8,50	
Tarazá	36,00	26,00	104,00	4,00	70,00
Zaragoza	80,00	70,00	1.400,00	20,00	20,00
Total Subregión Bajo Cauca	411,00	358,00	5.089,50	14,22	590,00

Arboletes	378,00	330,00	4.620,00	14,00	200,00
Necoclí	148,00	146,00	2.277,60	15,60	146,00
San Juan de Urabá	55,00	55,00	935,00	17,00	42,00
San Pedro de Urabá	60,00	60,00	900,00	15,00	130,00
Turbo	45,00	40,00	320,00	8,00	40,00
Vigía del Fuerte	65,00	62,00	372,00	6,00	32,00
Total Subregión Urabá	751,00	693,00	9.424,60	13,60	590,00

Total Departamento	1.162,00	1.051,00	14.514,10	13,81	1.180,00
---------------------------	-----------------	-----------------	------------------	--------------	-----------------

PLANTAS AROMÁTICAS Y MEDICINALES

Amagá	2,00	2,00	6,00	3,00	1,00
Titiribí	1,20				1,00
Total Subregión Suroeste	3,20	2,00	6,00	3,00	2,00

Belmira	3,00	2,50	1,13	0,45	4,00
San Pedro de los M.	1,00	1,00	2,50	2,50	70,00
Total Subregión Norte	4,00	3,50	3,63	1,04	74,00

San Jerónimo	9,50	9,50	9,50	1,00	34,00
Santa Fe de Antioquia	3,00	3,00	4,50	1,50	3,00
Total Subregión Occidente	12,50	12,50	14,00	1,12	37,00

Fuente: EVAS - Evaluaciones Agrícolas por CONSENSO, UMATAS Municipales

...Continuación Evaluación Definitiva Cultivos Anuales 2022

Municipio	Área Sembrada	Área Cosechada	Producción Toneladas	Rendimiento Ton/ha	Explotaciones Agrícolas
	Hectareas				

PLANTAS AROMÁTICAS Y MEDICINALES

Envigado	3,14	3,14	0,94	0,30	
Total Subregión Valle de Aburrá	3,14	3,14	0,94	0,30	

El Carmen de Viboral	5,00	5,00	35,00	7,00	25,00
El Retiro	3,50	3,50	10,50	3,00	3,00
El Santuario	4,00	4,00	40,00	10,00	
Granada	2,00	2,00	2,00	1,00	6,00
Marinilla	8,00	7,00	2,10	0,30	120,00
Rionegro	25,00	25,00	300,00	12,00	13,00
Total Subregión Oriente	47,50	46,50	389,60	8,38	167,00

Total Departamento	70,34	67,64	414,17	6,12	280,00
---------------------------	--------------	--------------	---------------	-------------	---------------

UCHUVA

Belmira	14,00	14,00	56,00	4,00	3,00
San Pedro de los M.	1,00	0,50	6,50	13,00	2,00
Santa Rosa de Osos	9,00	7,00	66,50	9,50	6,00
Total Subregión Norte	24,00	21,50	129,00	6,00	11,00

Cocorná	2,00	1,00	12,00	12,00	2,00
Concepción	2,00	2,00	40,00	20,00	4,00
Granada	10,00	8,00	96,00	12,00	8,00
La Unión	25,00	11,00	154,00	14,00	15,00
Rionegro	5,00	4,50	81,00	18,00	10,00
San Vicente	12,00	12,00	168,00	14,00	20,00
Sonsón	75,00	75,00	2.250,00	30,00	
Total Subregión Oriente	131,00	113,50	2.801,00	24,68	59,00

Fuente: EVAS - Evaluaciones Agrícolas por CONSENSO, UMATAS Municipales

...Continuación Evaluación Definitiva Cultivos Anuales 2022

Municipio	Área Sembrada	Área Cosechada	Producción Toneladas	Rendimiento Ton/ha	Explotaciones Agrícolas
	Hectareas				

UCHUVA

Amagá	0,10	0,10	1,20	12,00	1,00
Urrao	12,50	12,50	312,50	25,00	
Total Subregión Suroeste	12,60	12,60	313,70	24,90	1,00

Envigado	1,20	1,20	12,00	10,00	
Total Subregión Valle de Aburrá	1,20	1,20	12,00	10,00	

Total Departamento	168,80	148,80	3.255,70	21,88	71,00
---------------------------	---------------	---------------	-----------------	--------------	--------------

YUCA

Cáceres	350,00	345,00	5.175,00	15,00	500,00
Caucasia	215,00	215,00	2.150,00	10,00	70,00
El Bague	1.015,00	1.010,00	7.575,00	7,50	1.500,00
Nechí	230,00	105,00	1.050,00	10,00	130,00
Tarazá	354,00	335,00	5.360,00	16,00	400,00
Zaragoza	800,00	500,00	10.000,00	20,00	500,00
Total Subregión Bajo Cauca	2.964,00	2.510,00	31.310,00	12,47	3.100,00

Caracolí	9,00	9,00	54,00	6,00	100,00
Maceo	76,00	76,00	1.140,00	15,00	120,00
Puerto Berrío	12,00	12,00	192,00	16,00	8,00
Puerto Nare	20,00	19,00	157,70	8,30	100,00
Puerto Triunfo	21,00	20,00	300,00	15,00	20,00
Yondó	750,00	750,00	9.000,00	12,00	187,00
Total Subregión Magdalena Medio	888,00	886,00	10.843,70	12,24	535,00

Fuente: EVAS - Evaluaciones Agrícolas por CONSENSO, UMATAS Municipales

...Continuación Evaluación Definitiva Cultivos Anuales 2022

Municipio	Área Sembrada	Área Cosechada	Producción Toneladas	Rendimiento Ton/ha	Explotaciones Agrícolas
	Hectareas				
YUCA					
Amalfi	100,00	98,00	1.176,00	12,00	350,00
Anorí	75,00	69,00	828,00	12,00	90,00
Cisneros	14,00	14,00	112,00	8,00	15,00
Remedios	647,00	600,00	2.400,00	4,00	1.170,00
San Roque	90,00	90,00	1.800,00	20,00	150,00
Segovia	144,00	139,00	2.363,00	17,00	85,00
Vegachí	10,00	10,00	150,00	15,00	25,00
Yalí	7,00	7,00	84,00	12,00	110,00
Yolombó	100,00	70,00	560,00	8,00	80,00
Total Subregión Nordeste	1.187,00	1.097,00	9.473,00	8,64	2.075,00
Briceño	14,00	12,00	84,00	7,00	70,00
Don Matías	5,40	5,00	100,00	20,00	8,00
Gómez Plata	30,00	28,00	420,00	15,00	5,00
Guadalupe	1,50	1,50	30,00	20,00	1.000,00
Ituango	150,00	150,00	3.000,00	20,00	550,00
San Andrés de C.	20,00	20,00	240,00	12,00	25,00
Santa Rosa de Osos	4,00	4,00	32,00	8,00	4,00
Valdivia	125,00	118,00	1.416,00	12,00	300,00
Total Subregión Norte	349,90	338,50	5.322,00	15,72	1.962,00
Abriaquí	3,00	1,00	1,00	1,00	70,00
Caicedo	10,00	10,00	200,00	20,00	15,00
Dabeiba	260,00	258,00	4.644,00	18,00	50,00
Ebéjico	10,00	6,00	27,00	4,50	24,00
Frontino	12,75	12,75	121,38	9,52	42,00
Olaya	5,00	4,50	67,50	15,00	20,00
Total Subregión Occidente	300,75	292,25	5.060,88	17,32	221,00

Fuente: EVAS - Evaluaciones Agrícolas por CONSENSO, UMATAS Municipales

...Continuación Evaluación Definitiva Cultivos Anuales 2022

Municipio	Área Sembrada	Área Cosechada	Producción Toneladas	Rendimiento Ton/ha	Explotaciones Agrícolas
	Hectareas				
YUCA					
Aleandría	7,00	7,00	105,00	15,00	200,00
Argelia	34,00	33,00	231,00	7,00	206,00
Cocorná	53,00	30,00	300,00	10,00	380,00
El Carmen de Viboral	60,00	60,00	900,00	15,00	50,00
El Retiro	38,00	37,00	407,00	11,00	32,00
Granada	10,00	2,00	20,00	10,00	55,00
Nariño	8,00	5,50	55,00	10,00	20,00
San Carlos	30,00	25,00	450,00	18,00	20,00
San Francisco	80,00	70,00	840,00	12,00	80,00
San Luis	15,00	12,00	108,00	9,00	50,00
San Rafael	78,00	34,00	340,00	10,00	35,00
Total Subregión Oriente	413,00	315,50	3.756,00	11,90	1.128,00
Amagá	15,00	13,30	199,50	15,00	100,00
Andes	25,00	25,00	300,00	12,00	70,00
Angelópolis	27,00	15,00	165,00	11,00	65,00
Betania	5,00	5,00	90,00	18,00	5,00
Betulia	5,00	5,00	45,00	9,00	8,00
Caramanta	5,00	5,00	50,00	10,00	7,00
Ciudad Bolívar	40,00	40,00	480,00	12,00	35,00
Fredonia	17,00	15,00	150,00	10,00	4,00
Hispania	1,00	1,00	10,00	10,00	2,00
Jardín	5,00	4,50	31,50	7,00	
Jericó	1,00	1,00	12,00	12,00	1,00
La Pintada	2,50	1,50	12,00	8,00	1,00
Pueblorrico	26,00	26,00	351,00	13,50	728,00
Santa Bárbara	15,00	13,00	91,00	7,00	20,00
Tarso	5,00	5,00	50,00	10,00	6,00
Titiribí	8,00	6,80	74,80	11,00	25,00
Valparaíso	3,00	1,60	6,40	4,00	20,00
Venecia	6,00	5,00	22,50	4,50	10,00
Total Subregión Suroeste	211,50	188,70	2.140,70	11,34	1.107,00

Fuente: EVAS - Evaluaciones Agrícolas por CONSENSO, UMATAS Municipales

...Continuación Evaluación Definitiva Cultivos Anuales 2022

Municipio	Área Sembrada	Área Cosechada	Producción Toneladas	Rendimiento Ton/ha	Explotaciones Agrícolas
	Hectareas				
YUCA					
Apartadó	526,00	515,00	5.665,00	11,00	
Arboletes	529,00	450,00	6.750,00	15,00	350,00
Carepa	40,00	38,00	418,00	11,00	72,00
Chigorodó	48,00	35,00	525,00	15,00	25,00
Murindó	15,00	13,00	104,00	8,00	
Mutatá	1.600,00	1.600,00	21.600,00	13,50	200,00
Necoclí	436,00	432,00	5.400,00	12,50	348,00
San Juan de Urabá	30,00	30,00	420,00	14,00	30,00
San Pedro de Urabá	250,00	250,00	3.750,00	15,00	250,00
Turbo	220,00	210,00	2.100,00	10,00	135,00
Vigía del Fuerte	90,00	81,00	729,00	9,00	71,00
Total Subregión Urabá	3.784,00	3.654,00	47.461,00	12,99	1.481,00
La Estrella	4,00	4,00	40,00	10,00	50,00
Medellín	4,72	1,72	25,85	15,03	70,00
Total Subregión Valle de Aburrá	8,72	5,72	65,85	11,51	120,00
Total Departamento	10.106,87	9.287,67	115.433,13	12,43	11.729,00

Fuente: EVAS - Evaluaciones Agrícolas por CONSENSO, UMATAS Municipales

...Continuación Evaluación Definitiva Cultivos Anuales 2022

Municipio	Área Sembrada	Área Cosechada	Producción Toneladas	Rendimiento Ton/ha	Explotaciones Agrícolas
	Hectareas				

YUCA INDUSTRIAL

Caucasia	80,00	78,00	530,40	6,80	
Nechí	84,00	30,00	450,00	15,00	5,00
Total Subregión Bajo Cauca	164,00	108,00	980,40	9,08	5,00

Total Departamento	164,00	108,00	980,40	9,08	5,00
---------------------------	---------------	---------------	---------------	-------------	-------------

TOTAL DEPARTAMENTAL - CULTIVOS ANUALES 2022

Municipio	Área Sembrada	Área Cosechada	Producción Toneladas	Rendimiento Ton/ha	Explotaciones Agrícolas
	Hectareas				

Total Departamento	11.846,01	10.832,61	135.333,00	12,49	13.448,00
---------------------------	------------------	------------------	-------------------	--------------	------------------

Fuente: EVAS - Evaluaciones Agrícolas por CONSENSO, UMATAS Municipales

CONSENSO AGRÍCOLA
EVALUACIÓN AGRÍCOLA CULTIVOS ANUALES X SUBREGION
2022

Municipio	Área Total (ha)	Área Pdcción (ha)	Volumen Producción (Tn)	Rendimiento Promedio (Ton/ha)	Empleo.	Expl. Agrícolas
-----------	-----------------	-------------------	-------------------------	-------------------------------	---------	-----------------

BAJO CAUCA

Ñame	411,00	358,00	5.089,50	14,22	125,30	590,00
Yuca	2.964,00	2.510,00	31.310,00	12,47	878,50	3.100,00
Yuca Industrial	164,00	108,00	980,40	9,08	37,80	5,00
Total Bajo Cauca	3.539,00	2.976,00	37.379,90		1.041,60	3.695,00

MAGDALENA MEDIO

Yuca	888,00	886,00	10.843,70	12,24	310,10	535,00
Total Magdalena Medio	888,00	886,00	10.843,70		310,10	535,00

NORDESTE

Yuca	1.187,00	1.097,00	9.473,00	8,64	383,95	2.075,00
Total Nordeste	1.187,00	1.097,00	9.473,00		383,95	2.075,00

NORTE

Plantas Aromáticas	4,00	3,50	3,63	1,04	21,00	74,00
Uchuva	24,00	21,50	129,00	6,00	44,51	11,00
Yuca	349,90	338,50	5.322,00	15,72	118,48	1.962,00
Total Norte	377,90	363,50	5.454,63		183,98	2.047,00

OCCIDENTE

Arracacha	1,00	1,00	9,00	9,00	0,35	8,00
Plantas Aromáticas	12,50	12,50	14,00	1,12	75,00	37,00
Yuca	300,75	292,25	5.060,88	17,32	102,29	221,00
Total Occidente	314,25	305,75	5.083,88		177,64	266,00

Fuente: Evaluaciones Agrícolas por CONSENSO, UMATAS Municipales

...Continuación Evaluación Definitiva Cultivos Transitorios x Subregion 2022

Municipio	Área Total (ha)	Área Pdcción (ha)	Volumen Producción (Tn)	Rendimiento Promedio (Ton/ha)	Empleo.	Expl. Agrícolas
-----------	-----------------	-------------------	-------------------------	-------------------------------	---------	-----------------

ORIENTE

Arracacha	21,00	20,50	252,50	12,32	7,18	8,00
Plantas Aromáticas	47,50	46,50	389,60	8,38	279,00	167,00
Uchuva	131,00	113,50	2.801,00	24,68	234,95	59,00
Yuca	413,00	315,50	3.756,00	11,90	110,43	1.128,00
Total Oriente	612,50	496,00	7.199,10		631,55	1.362,00

SUROESTE

Plantas Aromáticas	3,20	2,00	6,00	3,00	12,00	2,00
Uchuva	12,60	12,60	313,70	24,90	26,08	1,00
Yuca	211,50	188,70	2.140,70	11,34	66,05	1.107,00
Total Suroeste	227,30	203,30	2.460,40		104,13	1.110,00

URABÁ

Achin	65,00	62,00	372,00	6,00	0,00	47,00
Achiote (Bija)	87,00	86,00	102,00	1,19	0,00	120,00
Ñame	751,00	693,00	9.424,60	13,60	242,55	590,00
Yuca	3.784,00	3.654,00	47.461,00	12,99	1.278,90	1.481,00
Total Urabá	4.687,00	4.495,00	57.359,60		1.521,45	2.238,00

VALLE DE ABURRÁ

Plantas Aromáticas	3,14	3,14	0,94	0,30	18,84	0,00
Uchuva	1,20	1,20	12,00	10,00	2,48	0,00
Yuca	8,72	5,72	65,85	11,51	2,00	120,00
Total Valle de Aburrá	13,06	10,06	78,79		23,33	120,00

Fuente: Evaluaciones Agrícolas por CONSENSO, UMATAS Municipales

Participación por Subregion del Área Sembrada Cultivos Anuales - 2022

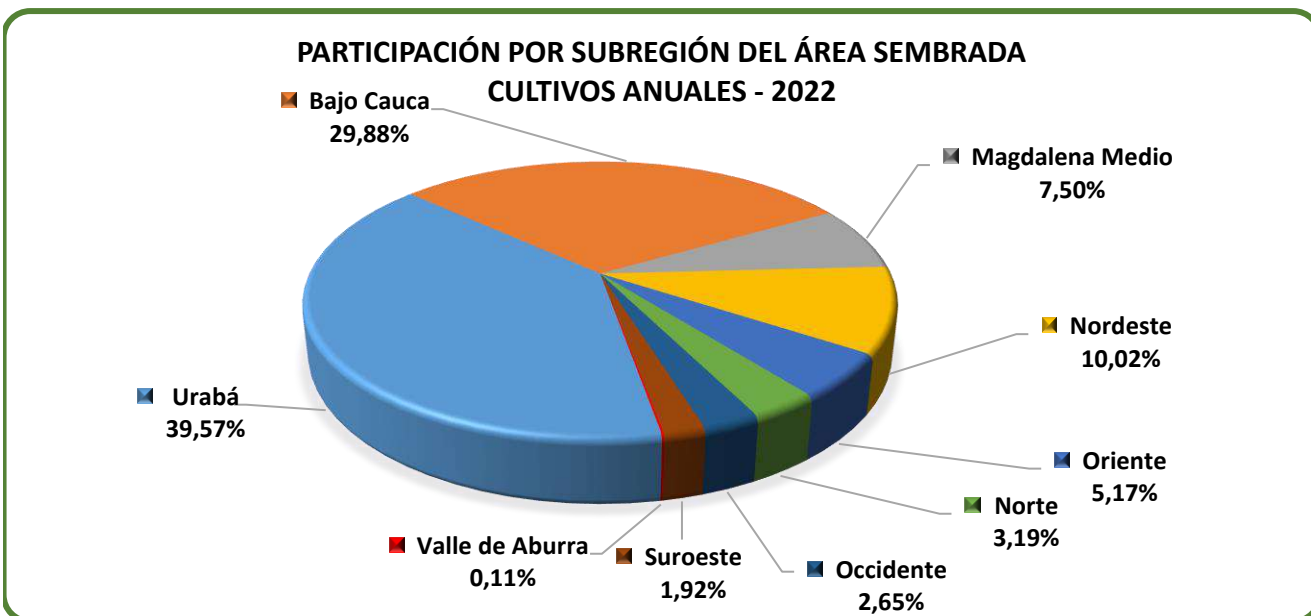

Participación por Subregion del Área en Producción Cultivos Anuales - 2022

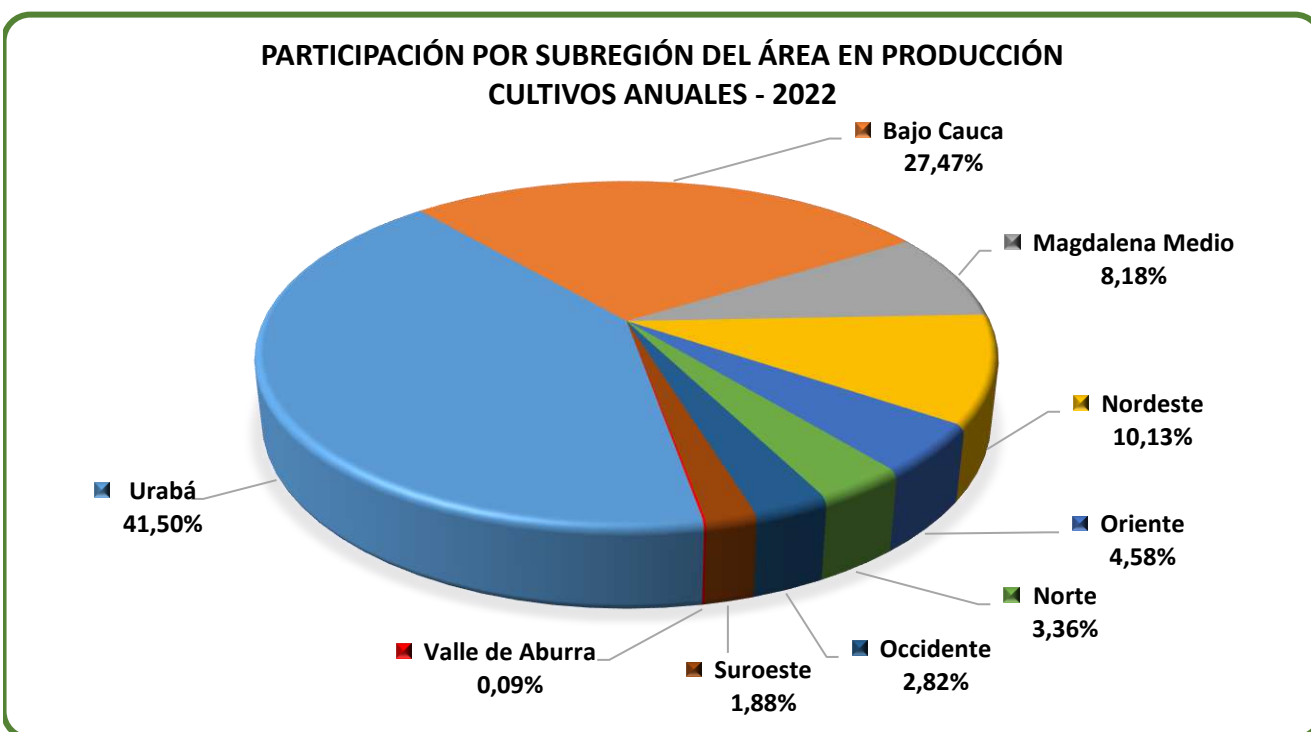

Fuente: Evaluaciones Agrícolas por CONSENSO, UMATAS Municipales

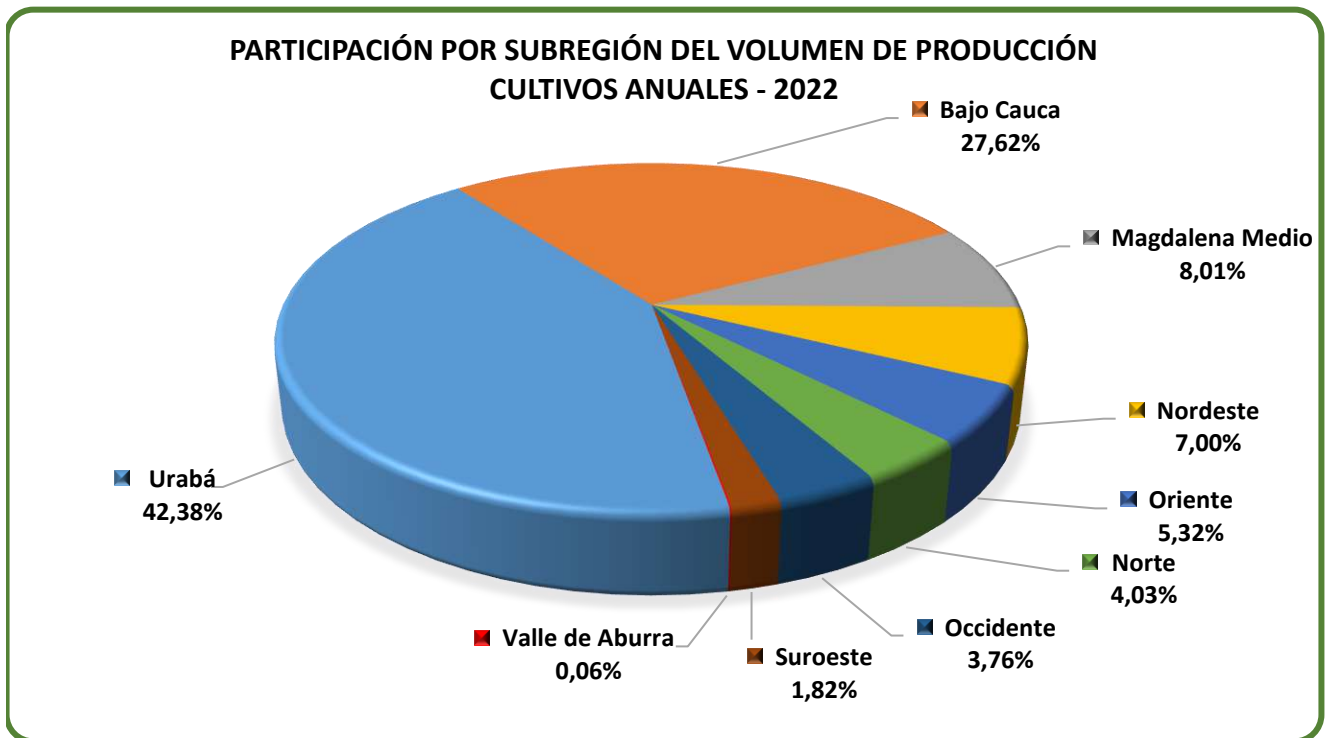

Fuente: Evaluaciones Agrícolas por CONSENSO, UMATAS Municipales

**COMPARATIVO ÁREA SEMBRADA - CULTIVOS ANUALES
2018 - 2019 - 2020 - 2021 - 2022**

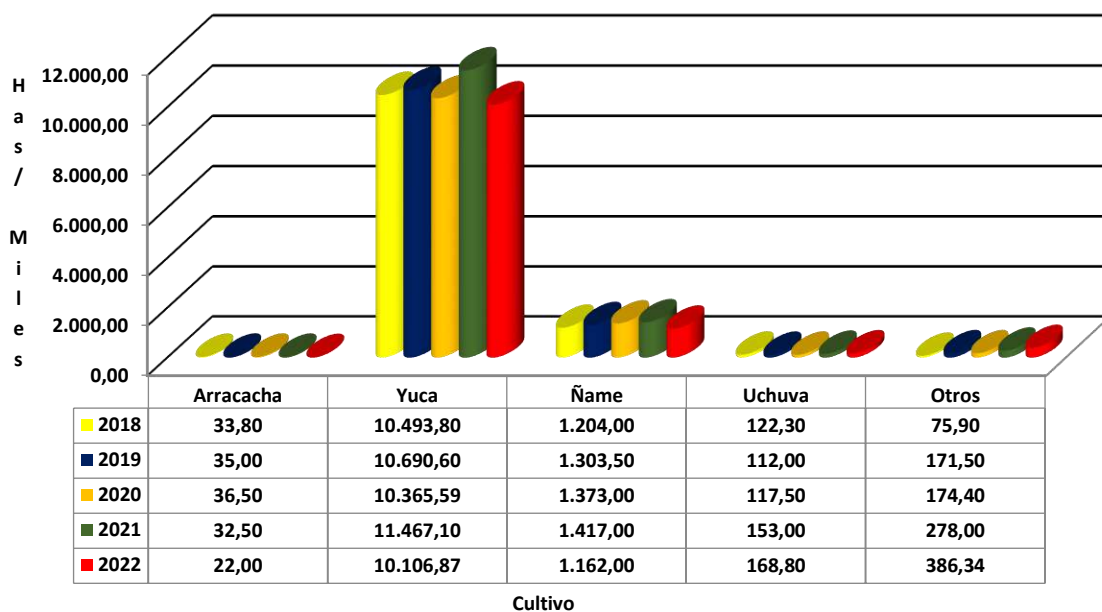

**COMPARATIVO ÁREA COSECHADA - CULTIVOS ANUALES
2018 - 2019 - 2020 - 2021 - 2022**

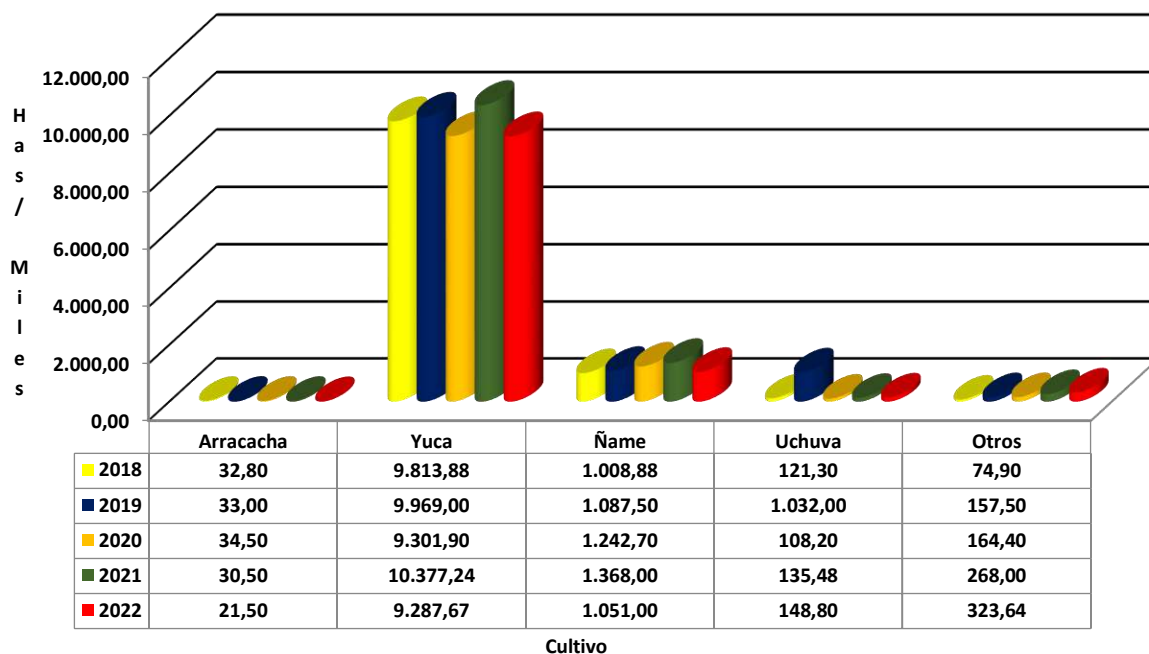

Fuente: Evaluaciones Agrícolas por CONSENSO, UMATAS Municipales

COMPARATIVO VOLUMEN DE PRODUCCIÓN - CULTIVOS ANUALES
2018 - 2019 - 2020 - 2021 - 2022

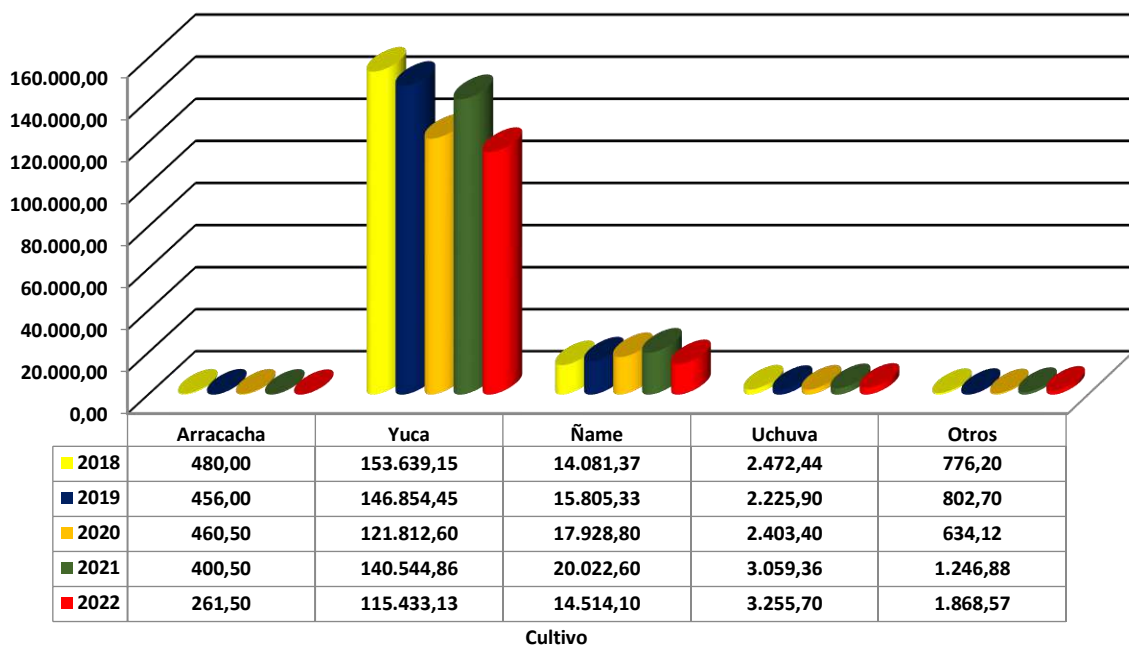

Fuente: Evaluaciones Agrícolas por CONSENSO, UMATAS Municipales

% PARTICIPACION POR MUNICIPIO CULTIVOS ANUALES - 2022

Municipio	Área Total Sembrada	Participación del Area total Sembrada
	Has	%
Mutató	1.600,00	13,51%
El Bagre	1.060,00	8,95%
Arboletes	907,00	7,66%
Zaragoza	880,00	7,43%
Yondó	750,00	6,33%
Necoclí	663,00	5,60%
Remedios	647,00	5,46%
Cáceres	600,00	5,06%
Apartadó	526,00	4,44%
Tarazá	390,00	3,29%
San Pedro de Urabá	318,00	2,68%
Nechí	314,00	2,65%
Caucasia	295,00	2,49%
Turbo	265,00	2,24%
Dabeiba	260,00	2,19%
Vigía del Fuerte	220,00	1,86%
Ituango	150,00	1,27%
Segovia	144,00	1,22%
Valdivia	125,00	1,06%
Amalfi	100,00	0,84%
Yolombó	100,00	0,84%
San Roque	90,00	0,76%
San Juan de Urabá	85,00	0,72%
El Carmen de Viboral	80,00	0,68%
San Francisco	80,00	0,68%
San Rafael	78,00	0,66%
Maceo	76,00	0,64%
Sonsón	75,00	0,63%
Anorí	75,00	0,63%
Cocorná	55,00	0,46%
Chigorodó	48,00	0,41%
El Retiro	41,50	0,35%
Ciudad Bolívar	40,00	0,34%
Carepa	40,00	0,34%

Fuente: Evaluaciones Agrícolas por CONSENSO, UMATAS Municipales

...Continuación Evaluación Definitiva Cultivos Anuales % Participación por Municipio 2022

Municipio	Área Total Sembrada	Participación del Area total Sembrada
	Has	%
Argelia	34,00	0,29%
San Carlos	30,00	0,25%
Gómez Plata	30,00	0,25%
Rionegro	30,00	0,25%
Angelópolis	27,00	0,23%
Pueblorrico	26,00	0,22%
La Unión	25,00	0,21%
Andes	25,00	0,21%
Granada	22,00	0,19%
Puerto Triunfo	21,00	0,18%
San Andrés de C.	20,00	0,17%
Puerto Nare	20,00	0,17%
Amagá	17,10	0,14%
Fredonia	17,00	0,14%
Belmira	17,00	0,14%
San Luis	15,00	0,13%
Murindó	15,00	0,13%
Santa Bárbara	15,00	0,13%
Cisneros	14,00	0,12%
Briceño	14,00	0,12%
Marinilla	14,00	0,12%
Santa Rosa de Osos	13,00	0,11%
Frontino	12,75	0,11%
Urrao	12,50	0,11%
Puerto Berrío	12,00	0,10%
San Vicente	12,00	0,10%
Caicedo	11,00	0,09%
Vegachí	10,00	0,08%
Ebéjico	10,00	0,08%
San Jerónimo	9,50	0,08%
Titiribí	9,20	0,08%
Caracolí	9,00	0,08%
Nariño	8,00	0,07%
Alejandría	7,00	0,06%

Fuente: Evaluaciones Agrícolas por CONSENSO, UMATAS Municipales

...Continuación Evaluación Definitiva Cultivos Anuales % Participación por Municipio 2022

Municipio	Área Total Sembrada	Participación del Area total Sembrada
	Has	%
Yalí	7,00	0,06%
Venecia	6,00	0,05%
Don Matías	5,40	0,05%
Betania	5,00	0,04%
Olaya	5,00	0,04%
Tarso	5,00	0,04%
Caramanta	5,00	0,04%
Betulia	5,00	0,04%
Jardín	5,00	0,04%
Medellín	4,72	0,04%
Envigado	4,34	0,04%
El Santuario	4,00	0,03%
La Estrella	4,00	0,03%
Valparaiso	3,00	0,03%
Santa Fe de Antioquia	3,00	0,03%
Abriaquí	3,00	0,03%
La Pintada	2,50	0,02%
Concepción	2,00	0,02%
San Pedro de los M.	2,00	0,02%
Guadalupe	1,50	0,01%
Jericó	1,00	0,01%
Hispania	1,00	0,01%
Area total sembrada Cultivos Anuales 2022	11.846,01	100,00%

Fuente: Evaluaciones Agrícolas por CONSENSO, UMATAS Municipales

...Continuación Evaluación Definitiva Cultivos Anuales % Participación por Municipio 2022

Municipio	Área en Producción	Participación del Area total en producción
	Has	%
Mutató	1.600,00	14,77%
El Bagre	1.025,00	9,46%
Arboletes	780,00	7,20%
Yondó	750,00	6,92%
Necoclí	656,00	6,06%
Remedios	600,00	5,54%
Cáceres	592,00	5,46%
Zaragoza	570,00	5,26%
Apartadó	515,00	4,75%
Tarazá	361,00	3,33%
San Pedro de Urabá	318,00	2,94%
Caucasia	293,00	2,70%
Dabeiba	258,00	2,38%
Turbo	250,00	2,31%
Vigía del Fuerte	205,00	1,89%
Ituango	150,00	1,38%
Segovia	139,00	1,28%
Nechí	135,00	1,25%
Valdivia	118,00	1,09%
Amalfi	98,00	0,90%
San Roque	90,00	0,83%
San Juan de Urabá	85,00	0,78%
El Carmen de Viboral	80,00	0,74%
Maceo	76,00	0,70%
Sonsón	75,00	0,69%
San Francisco	70,00	0,65%
Yolombó	70,00	0,65%
Anorí	69,00	0,64%
El Retiro	40,50	0,37%
Ciudad Bolívar	40,00	0,37%
Carepa	38,00	0,35%
Chigorodó	35,00	0,32%
San Rafael	34,00	0,31%
Argelia	33,00	0,30%

Fuente: Evaluaciones Agrícolas por CONSENSO, UMATAS Municipales

...Continuación Evaluación Definitiva Cultivos Anuales % Participación por Municipio 2022

Municipio	Área en Producción	Participación del Area total en producción
	Has	%
Cocorná	31,00	0,29%
Rionegro	29,50	0,27%
Gómez Plata	28,00	0,26%
Pueblorrico	26,00	0,24%
San Carlos	25,00	0,23%
Andes	25,00	0,23%
Puerto Triunfo	20,00	0,18%
San Andrés de C.	20,00	0,18%
Puerto Nare	19,00	0,18%
Belmira	16,50	0,15%
Amagá	15,40	0,14%
Angelópolis	15,00	0,14%
Fredonia	15,00	0,14%
Cisneros	14,00	0,13%
Murindó	13,00	0,12%
Santa Bárbara	13,00	0,12%
Frontino	12,75	0,12%
Urao	12,50	0,12%
Marinilla	12,50	0,12%
Puerto Berrío	12,00	0,11%
San Vicente	12,00	0,11%
Granada	12,00	0,11%
San Luis	12,00	0,11%
Briceño	12,00	0,11%
Caicedo	11,00	0,10%
La Unión	11,00	0,10%
Santa Rosa de Osos	11,00	0,10%
Vegachí	10,00	0,09%
San Jerónimo	9,50	0,09%
Caracolí	9,00	0,08%
Alejandría	7,00	0,06%
Yalí	7,00	0,06%
Titiribí	6,80	0,06%
Ebéjico	6,00	0,06%

Fuente: Evaluaciones Agrícolas por CONSENSO, UMATAS Municipales

...Continuación Evaluación Definitiva Cultivos Anuales % Participación por Municipio 2022

Municipio	Área en Producción	Participación del Area total en producción
	Has	%
Nariño	5,50	0,05%
Don Matías	5,00	0,05%
Betania	5,00	0,05%
Tarso	5,00	0,05%
Caramanta	5,00	0,05%
Betulia	5,00	0,05%
Venecia	5,00	0,05%
Olaya	4,50	0,04%
Jardín	4,50	0,04%
Envigado	4,34	0,04%
El Santuario	4,00	0,04%
La Estrella	4,00	0,04%
Santa Fe de Antioquia	3,00	0,03%
Concepción	2,00	0,02%
Medellín	1,72	0,02%
Valparaiso	1,60	0,01%
Guadalupe	1,50	0,01%
La Pintada	1,50	0,01%
San Pedro de los M.	1,50	0,01%
Jericó	1,00	0,01%
Hispania	1,00	0,01%
Abriaquí	1,00	0,01%
Area total en producción Cultivos Anuales 2022	10.832,61	100,00%

Fuente: Evaluaciones Agrícolas por CONSENSO, UMATAS Municipales

...Continuación Evaluación Definitiva Cultivos Anuales % Participación por Municipio 2022

Municipio	Volumen Producción Toneladas	Participación del Volumen de producción
		%
Mutató	21.600,00	15,96%
Zaragoza	11.400,00	8,42%
Arboletes	11.370,00	8,40%
Yondó	9.000,00	6,65%
Cáceres	8.633,00	6,38%
Necoclí	7.755,60	5,73%
El Bagre	7.702,50	5,69%
Apartadó	5.665,00	4,19%
Tarazá	5.464,00	4,04%
San Pedro de Urabá	4.674,00	3,45%
Dabeiba	4.644,00	3,43%
Ituango	3.000,00	2,22%
Caucasia	2.680,40	1,98%
Turbo	2.420,00	1,79%
Remedios	2.400,00	1,77%
Segovia	2.363,00	1,75%
Sonsón	2.250,00	1,66%
San Roque	1.800,00	1,33%
Nechí	1.500,00	1,11%
Vigía del Fuerte	1.473,00	1,09%
Valdivia	1.416,00	1,05%
San Juan de Urabá	1.355,00	1,00%
Amalfi	1.176,00	0,87%
El Carmen de Viboral	1.160,00	0,86%
Maceo	1.140,00	0,84%
San Francisco	840,00	0,62%
Anorí	828,00	0,61%
Yolombó	560,00	0,41%
Chigorodó	525,00	0,39%
Ciudad Bolívar	480,00	0,35%
San Carlos	450,00	0,33%
Gómez Plata	420,00	0,31%
Carepa	418,00	0,31%
El Retiro	417,50	0,31%

Fuente: Evaluaciones Agrícolas por CONSENSO, UMATAS Municipales

...Continuación Evaluación Definitiva Cultivos Anuales % Participación por Municipio 2022

Municipio	Volumen Producción Toneladas	Participación del Volumen de producción
		%
Rionegro	381,00	0,28%
Pueblorrico	351,00	0,26%
San Rafael	340,00	0,25%
Urrao	312,50	0,23%
Cocorná	312,00	0,23%
Puerto Triunfo	300,00	0,22%
Andes	300,00	0,22%
San Andrés de C.	240,00	0,18%
Argelia	231,00	0,17%
Caicedo	209,00	0,15%
Amagá	206,70	0,15%
Puerto Berrío	192,00	0,14%
San Vicente	168,00	0,12%
Angelópolis	165,00	0,12%
Puerto Nare	157,70	0,12%
La Unión	154,00	0,11%
Vegachí	150,00	0,11%
Fredonia	150,00	0,11%
Frontino	121,38	0,09%
Granada	118,00	0,09%
Cisneros	112,00	0,08%
San Luis	108,00	0,08%
Alejandría	105,00	0,08%
Murindó	104,00	0,08%
Don Matías	100,00	0,07%
Santa Rosa de Osos	98,50	0,07%
Santa Bárbara	91,00	0,07%
Betania	90,00	0,07%
Yalí	84,00	0,06%
Briceño	84,00	0,06%
Titiribí	74,80	0,06%
Olaya	67,50	0,05%
Belmira	57,13	0,04%
Nariño	55,00	0,04%

Fuente: Evaluaciones Agrícolas por CONSENSO, UMATAS Municipales

...Continuación Evaluación Definitiva Cultivos Anuales % Participación por Municipio 2022

Municipio	Volumen Producción Toneladas	Participación del Volumen de producción
		%
Caracolí	54,00	0,04%
Tarso	50,00	0,04%
Caramanta	50,00	0,04%
Betulia	45,00	0,03%
Concepción	40,00	0,03%
El Santuario	40,00	0,03%
La Estrella	40,00	0,03%
Jardín	31,50	0,02%
Guadalupe	30,00	0,02%
Marinilla	29,60	0,02%
Ebéjico	27,00	0,02%
Medellín	25,85	0,02%
Venecia	22,50	0,02%
Envigado	12,94	0,01%
Jericó	12,00	0,01%
La Pintada	12,00	0,01%
Hispania	10,00	0,01%
San Jerónimo	9,50	0,01%
San Pedro de los M.	9,00	0,01%
Valparaiso	6,40	0,005%
Santa Fe de Antioquia	4,50	0,003%
Abriaquí	1,00	0,001%
Total volumen de producción Cultivos Anuales 2022	135.333,00	100,00%

Fuente: Evaluaciones Agrícolas por CONSENSO, UMATAS Municipales

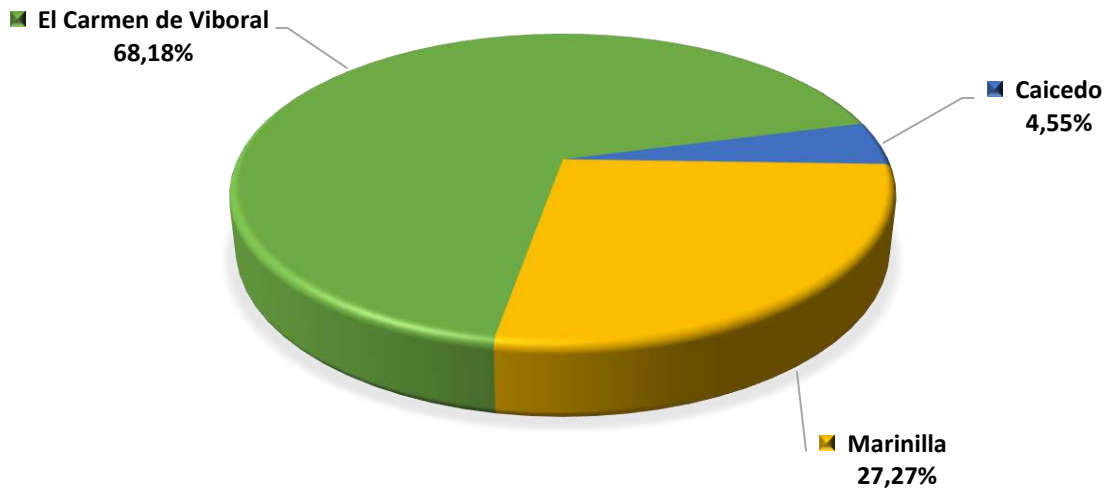
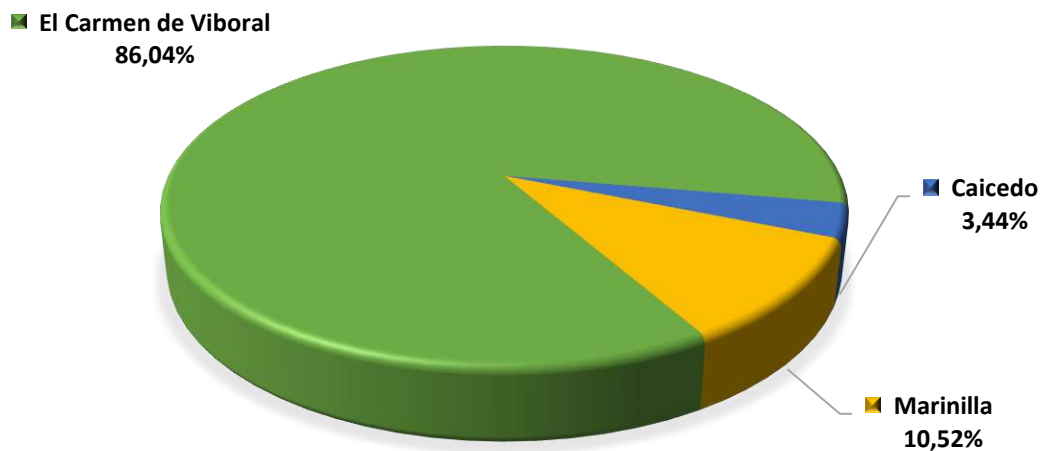
**ARRACACHA - PARTICIPACION POR MUNICIPIO
DEL AREA SEMBRADA - 2022****ARRACACHA - PARTICIPACION POR MUNICIPIO
DEL VOLUMEN DE PRODUCCION - 2022**

Fuente: Evaluaciones Agrícolas por CONSENSO, UMATAS Municipales

**ÑAME - PARTICIPACION POR MUNICIPIO
DEL AREA SEMBRADA - 2022**

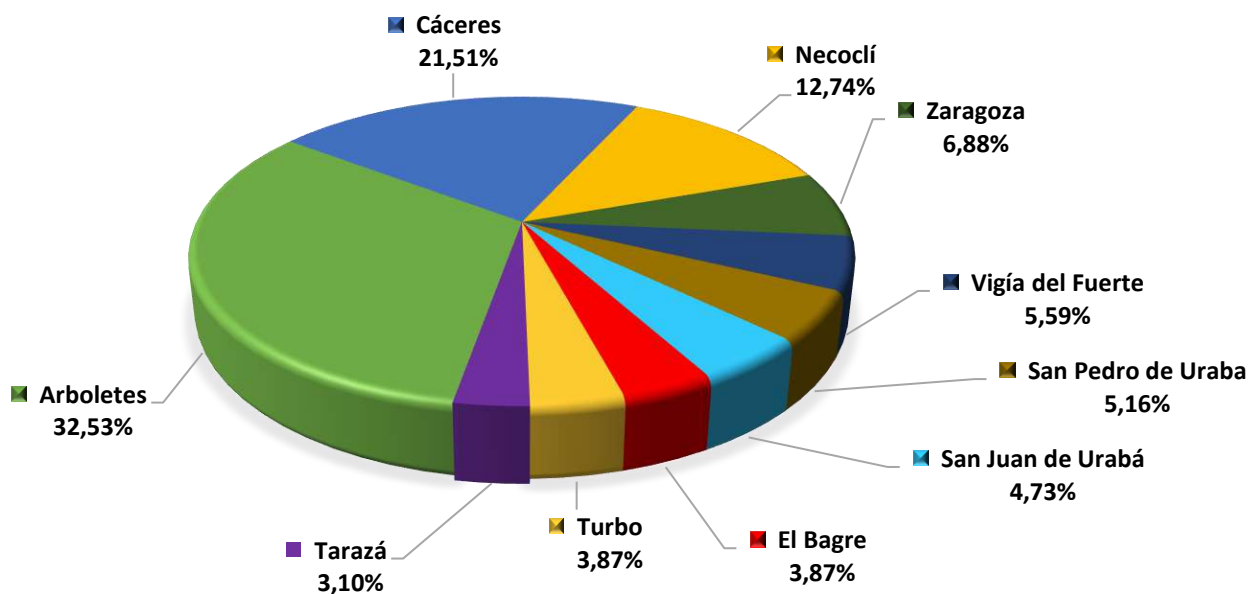

**ÑAME - PARTICIPACION POR MUNICIPIO
DEL VOLUMEN DE PRODUCCION - 2022**

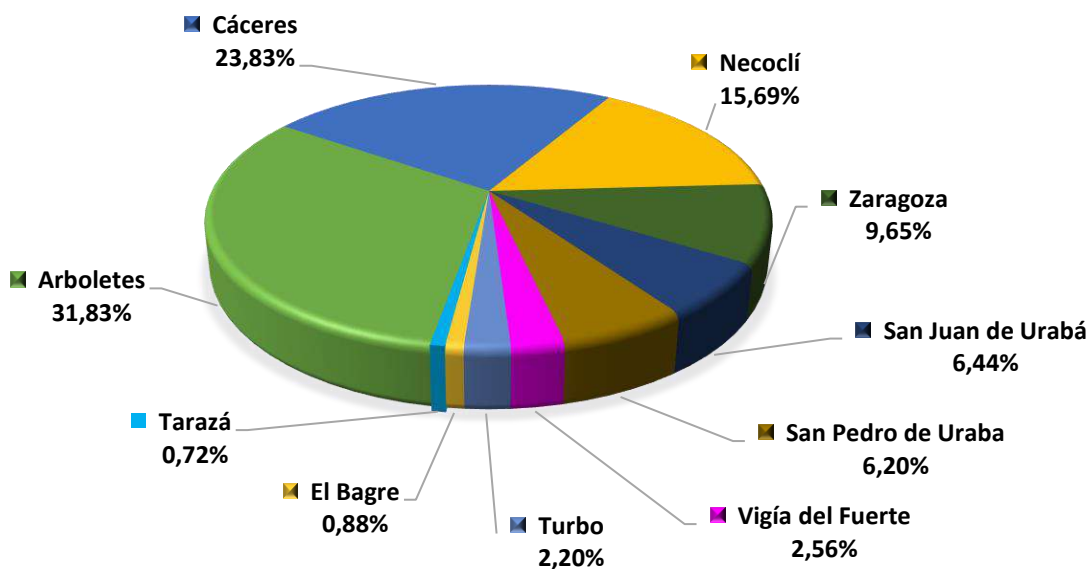

Fuente: Evaluaciones Agrícolas por CONSENSO, UMATAS Municipales

PLANTAS AROMÁTICAS - PARTICIPACION POR MUNICIPIO DEL AREA SEMBRADA - 2022

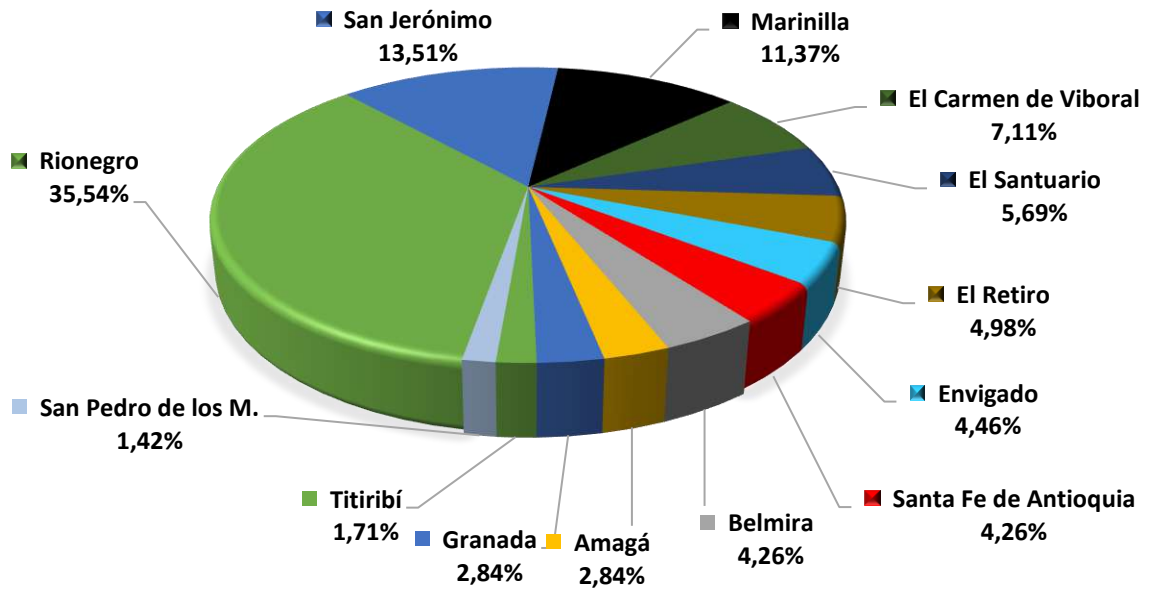

PLANTAS AROMÁTICAS - PARTICIPACION POR MUNICIPIO DEL VOLUMEN DE PRODUCCION - 2022

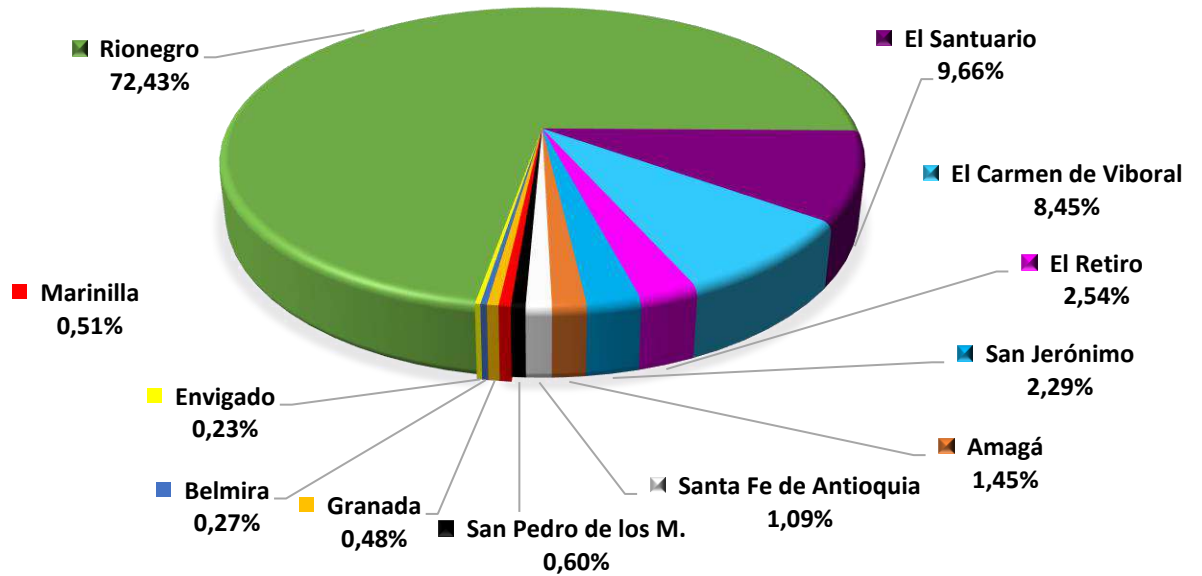

Fuente: Evaluaciones Agrícolas por CONSENSO, UMATAS Municipales

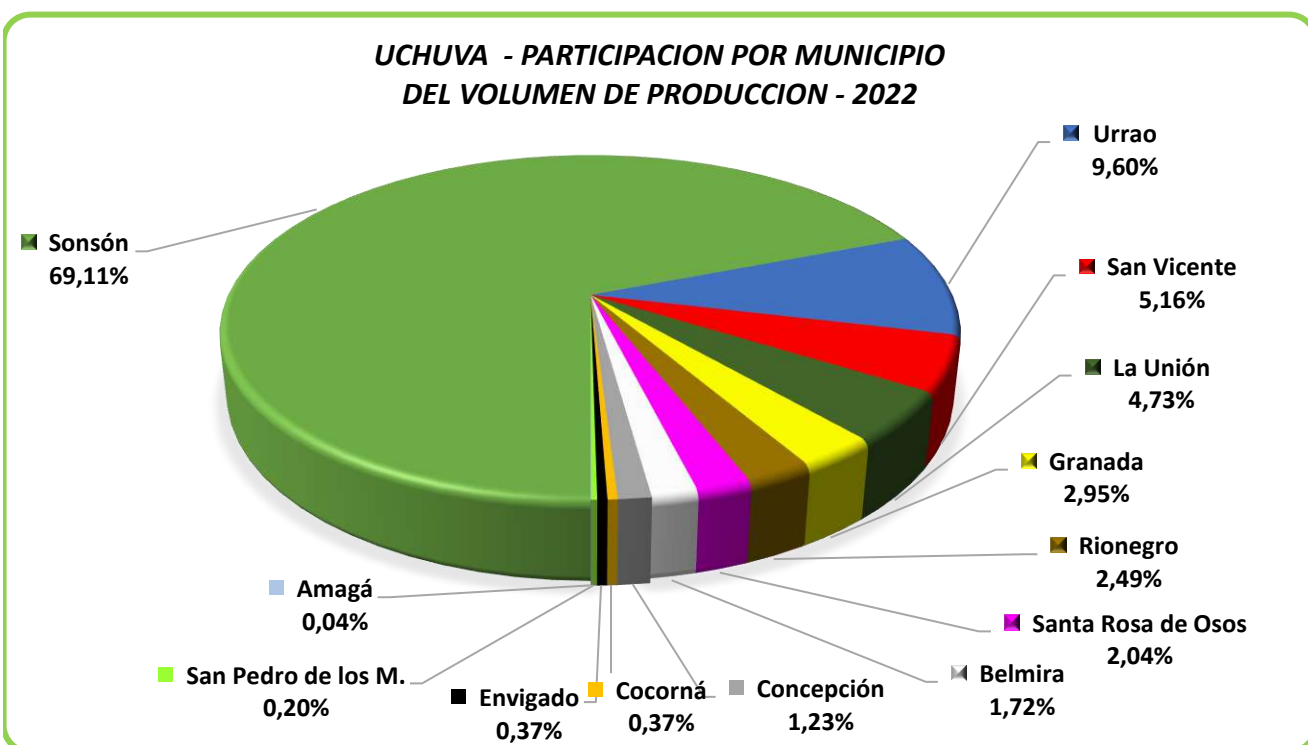
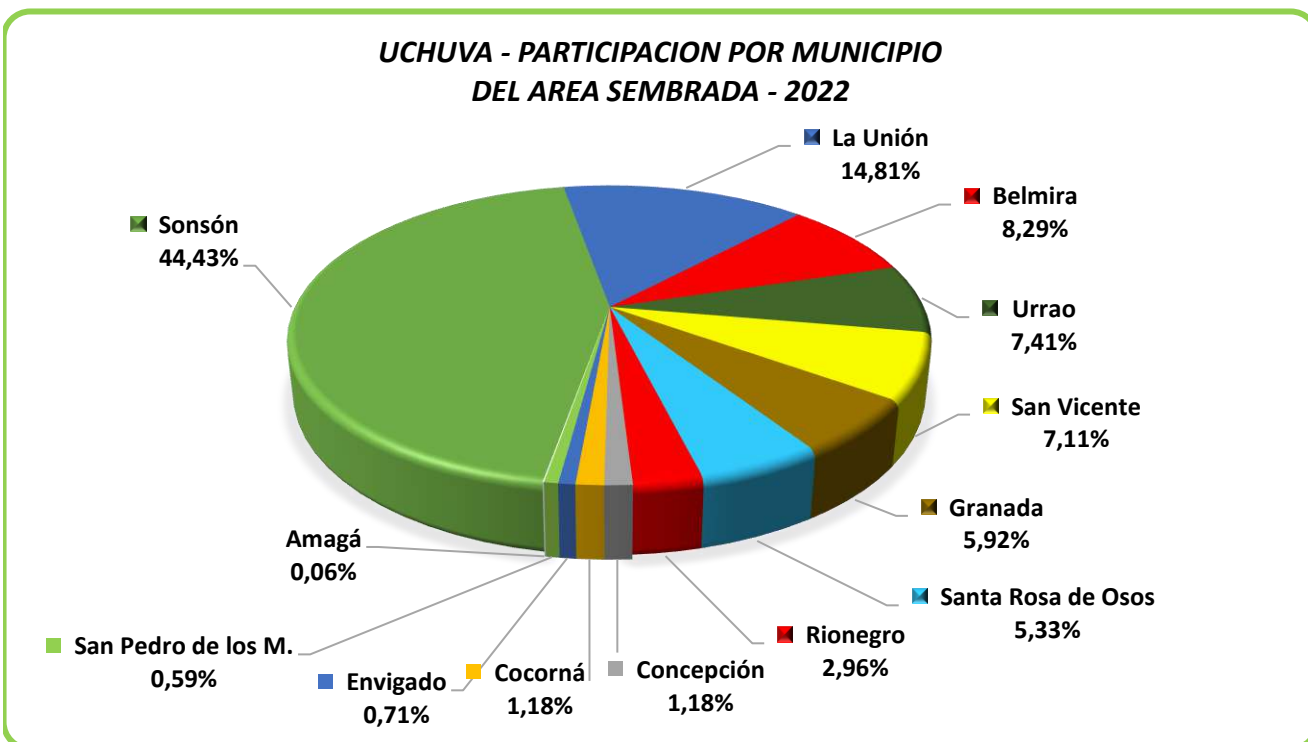

Fuente: Evaluaciones Agrícolas por CONSENSO, UMATAS Municipales

**YUCA - PARTICIPACION POR MUNICIPIO
DEL AREA SEMBRADA - 2022**

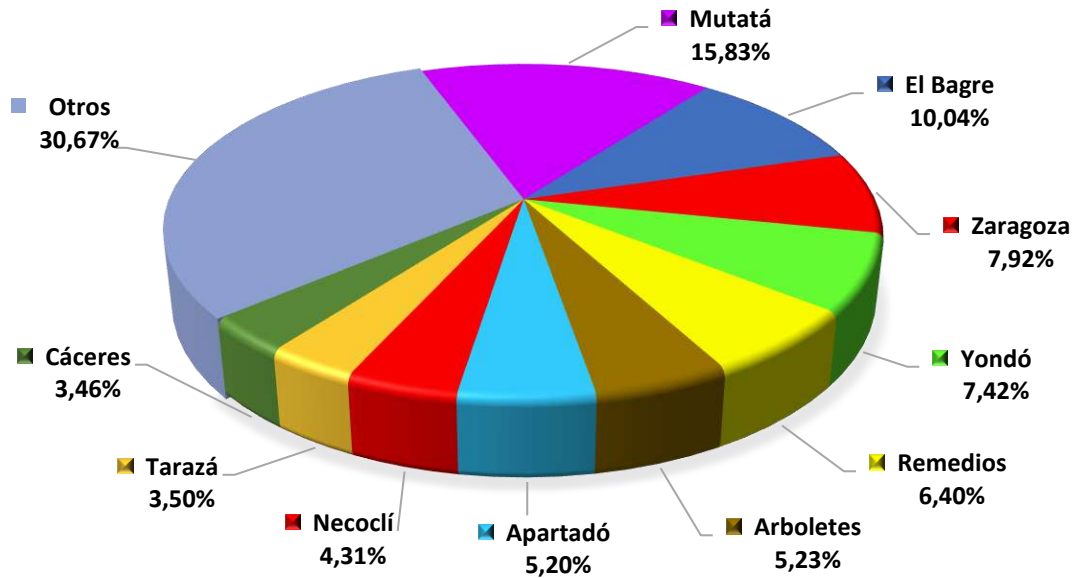

**YUCA - PARTICIPACION POR MUNICIPIO
DEL VOLUMEN DE PRODUCCION - 2022**

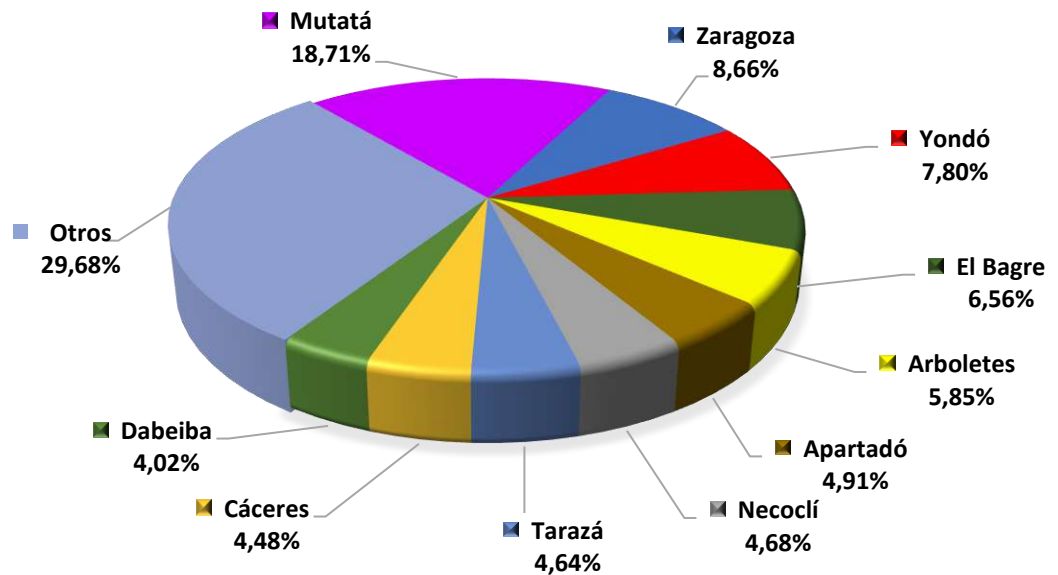

Fuente: Evaluaciones Agrícolas por CONSENSO, UMATAS Municipales

% PARTICIPACION POR MUNICIPIO - 2022

Municipio	Área Total Sembrada	Part.
	Has	%
Turbo	34.359,40	7,72%
Apartadó	17.267,10	3,88%
Andes	13.655,70	3,07%
Carepa	12.531,60	2,81%
Sonsón	12.474,00	2,80%
Necoclí	11.699,50	2,63%
Ciudad Bolívar	10.944,00	2,46%
Chigorodó	10.630,00	2,39%
Nechí	9.768,50	2,19%
Urrao	9.635,55	2,16%
Salgar	9.196,80	2,07%
Concordia	8.606,85	1,93%
San Juan de Urabá	8.254,00	1,85%
Abejorral	7.765,60	1,74%
Betulia	7.649,00	1,72%
Arboletes	7.579,80	1,70%
Betania	7.073,70	1,59%
Yolombó	6.809,00	1,53%
Amalfi	6.342,50	1,42%
Mutatá	5.858,50	1,32%
Fredonia	5.711,50	1,28%
San Pedro de Urabá	5.695,00	1,28%
San Vicente	5.503,00	1,24%
El Carmen de Viboral	5.483,99	1,23%
San Roque	5.387,50	1,21%
Cáceres	5.379,00	1,21%
Jericó	5.345,00	1,20%
Caucasia	5.261,80	1,18%
Dabeiba	4.931,80	1,11%
Ituango	4.920,40	1,10%
Tarazá	4.916,00	1,10%
Jardín	4.896,20	1,10%
Vigía del Fuerte	4.704,00	1,06%
Uramita	4.524,50	1,02%

Fuente: Evaluaciones Agrícolas por CONSENSO, UMATAS Municipales

...Continuación % Participación por Municipio 2022

Municipio	Área Total Sembrada	Part.
	Has	%
Támesis	4.443,70	1,00%
Santa Bárbara	4.357,04	0,98%
Ebéjico	4.352,02	0,98%
Campamento	4.159,00	0,93%
Zaragoza	3.924,00	0,88%
Remedios	3.921,00	0,88%
El Santuario	3.825,50	0,86%
Nariño	3.620,00	0,81%
Angostura	3.485,40	0,78%
El Bagre	3.460,30	0,78%
Cañasgordas	3.369,36	0,76%
Yondó	3.341,00	0,75%
Anzá	3.215,40	0,72%
Vegachí	3.118,08	0,70%
Santo Domingo	3.114,00	0,70%
El Peñol	3.088,50	0,69%
Santa Rosa de Osos	3.070,54	0,69%
Frontino	2.997,35	0,67%
Maceo	2.983,00	0,67%
Marinilla	2.957,80	0,66%
La Unión	2.809,17	0,63%
Caicedo	2.692,30	0,60%
Valparaiso	2.604,90	0,58%
Barbosa	2.553,70	0,57%
Pueblorrico	2.515,50	0,56%
Liborina	2.477,00	0,56%
Caramanta	2.334,10	0,52%
Gómez Plata	2.244,04	0,50%
Cocorná	2.164,00	0,49%
Santa Fe de Antioquia	2.073,20	0,47%
Venecia	1.966,00	0,44%
Sabanalarga	1.928,00	0,43%
Yalí	1.902,00	0,43%
Peque	1.871,15	0,42%

Fuente: Evaluaciones Agrícolas por CONSENSO, UMATAS Municipales

...Continuación % Participación por Municipio 2022

Municipio	Área Total Sembrada	Part.
	Has	%
Argelia	1.822,95	0,41%
San Carlos	1.767,20	0,40%
San Andrés de C.	1.718,23	0,39%
Medellín	1.708,39	0,38%
Entrerrios	1.682,00	0,38%
San Rafael	1.680,30	0,38%
Sopetrán	1.590,00	0,36%
Valdivia	1.585,70	0,36%
Anorí	1.583,00	0,36%
La Ceja	1.522,60	0,34%
Buriticá	1.508,90	0,34%
San Pedro de los M.	1.503,50	0,34%
Tarso	1.477,45	0,33%
Hispania	1.310,98	0,29%
Belmira	1.298,90	0,29%
El Retiro	1.251,50	0,28%
Briceño	1.243,50	0,28%
Cisneros	1.204,00	0,27%
Abriaquí	1.172,30	0,26%
Toledo	1.169,20	0,26%
Granada	1.134,82	0,25%
San Luis	1.128,00	0,25%
Yarumal	1.094,00	0,25%
Girardota	1.077,33	0,24%
San Jerónimo	1.073,60	0,24%
Heliconia	999,70	0,22%
Alejandría	994,50	0,22%
Amagá	940,37	0,21%
San Francisco	939,30	0,21%
Guadalupe	860,10	0,19%
Titiribí	832,60	0,19%
Angelópolis	776,22	0,17%
Giraldo	775,00	0,17%
Bello	747,80	0,17%

Fuente: Evaluaciones Agrícolas por CONSENSO, UMATAS Municipales

...Continuación % Participación por Municipio 2022

Municipio	Área Total Sembrada	Part.
	Has	%
Concepción	745,00	0,17%
Puerto Berrío	743,00	0,17%
Olaya	741,75	0,17%
Murindó	709,00	0,16%
Don Matías	646,90	0,15%
Caracolí	641,90	0,14%
Segovia	630,00	0,14%
Armenia	623,00	0,14%
Rionegro	575,60	0,13%
Guarne	533,00	0,12%
Puerto Triunfo	436,91	0,10%
Copacabana	263,70	0,06%
Puerto Nare	219,50	0,05%
Caldas	186,80	0,04%
La Estrella	162,12	0,04%
La Pintada	144,50	0,03%
Carolina	140,90	0,03%
Envigado	120,52	0,03%
Guatapé	90,88	0,02%
Sabaneta	72,50	0,02%
San Jose de la Montaña	39,00	0,01%
Itagüí	16,00	0,004%
Total Area Sembrada	445.355,26	100,00%

Fuente: Evaluaciones Agrícolas por CONSENSO, UMATAS Municipales

...Continuación % Participación por Municipio 2022

Municipio	Área en Producción	Part.
	Has	%
Turbo	33.253,40	8,32%
Apartadó	16.997,10	4,25%
Andes	13.100,20	3,28%
Carepa	12.352,60	3,09%
Necoclí	11.142,00	2,79%
Sonsón	10.712,00	2,68%
Ciudad Bolívar	9.621,00	2,41%
Salgar	8.517,20	2,13%
San Juan de Urabá	8.074,00	2,02%
Nechí	7.994,50	2,00%
Chigorodó	7.930,00	1,98%
Urrao	7.766,65	1,94%
Concordia	7.086,85	1,77%
Abejorral	6.847,60	1,71%
Yolombó	6.768,00	1,69%
Arboletes	6.730,30	1,68%
Amalfi	5.914,50	1,48%
Betulia	5.813,00	1,45%
El Carmen de Viboral	5.297,49	1,32%
San Pedro de Urabá	5.200,00	1,30%
Mutató	5.194,50	1,30%
Caucasia	5.153,80	1,29%
San Roque	5.150,50	1,29%
San Vicente	5.059,00	1,27%
Betania	4.970,26	1,24%
Cáceres	4.928,00	1,23%
Tarazá	4.668,00	1,17%
Dabeiba	4.649,30	1,16%
Ituango	4.486,90	1,12%
Támesis	4.249,90	1,06%
Ebéjico	4.248,88	1,06%
Fredonia	4.242,00	1,06%
Vigía del Fuerte	4.240,00	1,06%
Campamento	4.135,00	1,03%

Fuente: Evaluaciones Agrícolas por CONSENSO, UMATAS Municipales

...Continuación % Participación por Municipio 2022

Municipio	Área en Producción	Part.
	Has	%
Jardín	4.134,70	1,03%
Jericó	4.070,00	1,02%
Santa Bárbara	3.859,04	0,97%
El Santuario	3.815,00	0,95%
Remedios	3.678,00	0,92%
Zaragoza	3.514,00	0,88%
El Bagre	3.364,00	0,84%
Yondó	3.260,00	0,82%
Cañasgordas	3.242,51	0,81%
Uramita	3.238,50	0,81%
Angostura	3.185,40	0,80%
Santo Domingo	3.036,00	0,76%
Nariño	2.984,00	0,75%
Vegachí	2.956,49	0,74%
El Peñol	2.929,00	0,73%
Maceo	2.763,00	0,69%
Frontino	2.759,89	0,69%
Marinilla	2.735,50	0,68%
La Unión	2.525,82	0,63%
Anzá	2.502,40	0,63%
Barbosa	2.425,70	0,61%
Caicedo	2.363,40	0,59%
Santa Rosa de Osos	2.341,31	0,59%
Valparaiso	2.269,50	0,57%
Gómez Plata	2.143,54	0,54%
Pueblorrico	2.121,50	0,53%
Liborina	1.993,50	0,50%
Cocorná	1.990,60	0,50%
Venecia	1.818,00	0,45%
Yalí	1.783,00	0,45%
Santa Fe de Antioquia	1.770,90	0,44%
Caramanta	1.710,90	0,43%
Argelia	1.666,75	0,42%
Medellín	1.648,98	0,41%

Fuente: Evaluaciones Agrícolas por CONSENSO, UMATAS Municipales

...Continuación % Participación por Municipio 2022

Municipio	Área en Producción	Part.
	Has	%
Sabanalarga	1.619,00	0,40%
Entrerrios	1.594,00	0,40%
San Carlos	1.540,20	0,39%
Peque	1.539,45	0,38%
San Andrés de C.	1.522,60	0,38%
Anorí	1.517,00	0,38%
Sopetrán	1.467,00	0,37%
San Pedro de los M.	1.430,20	0,36%
Buriticá	1.361,90	0,34%
San Rafael	1.352,00	0,34%
Valdivia	1.236,70	0,31%
El Retiro	1.216,50	0,30%
Tarso	1.199,90	0,30%
Cisneros	1.161,00	0,29%
Briceño	1.137,50	0,28%
Belmira	1.057,40	0,26%
San Jerónimo	1.055,40	0,26%
Girardota	1.028,70	0,26%
La Ceja	1.024,10	0,26%
Hispania	1.017,98	0,25%
Toledo	997,20	0,25%
San Luis	996,00	0,25%
Granada	911,30	0,23%
Heliconia	870,60	0,22%
San Francisco	789,30	0,20%
Alejandría	783,50	0,20%
Amagá	768,89	0,19%
Giraldo	763,60	0,19%
Guadalupe	750,90	0,19%
Yarumal	747,50	0,19%
Titiribí	743,00	0,19%
Bello	734,40	0,18%
Concepción	708,00	0,18%
Angelópolis	678,82	0,17%

Fuente: Evaluaciones Agrícolas por CONSENSO, UMATAS Municipales

...Continuación % Participación por Municipio 2022

Municipio	Área en Producción	Part.
	Has	%
Abriaquí	654,30	0,16%
Olaya	632,50	0,16%
Caracolí	608,60	0,15%
Puerto Berrío	600,00	0,15%
Segovia	596,50	0,15%
Armenia	581,60	0,15%
Don Matías	574,30	0,14%
Murindó	517,00	0,13%
Rionegro	508,60	0,13%
Guarne	478,00	0,12%
Puerto Triunfo	423,80	0,11%
Copacabana	253,70	0,06%
Puerto Nare	218,50	0,05%
Caldas	169,30	0,04%
La Estrella	162,12	0,04%
La Pintada	133,00	0,03%
Envigado	117,37	0,03%
Guatapé	77,95	0,02%
Carolina	67,90	0,02%
Sabaneta	53,00	0,01%
San Jose de la Montaña	38,00	0,01%
Itagüí	14,90	0,004%
Total general	399.897,74	100,00%

Fuente: Evaluaciones Agrícolas por CONSENSO, UMATAS Municipales

...Continuación % Participación por Municipio 2022

Municipio	Volumen Producción Toneladas	Part.
		%
Turbo	588.540,78	14,81%
Apartadó	441.015,38	11,09%
Carepa	423.311,88	10,65%
Chigorodó	225.831,43	5,68%
El Peñol	133.547,60	3,36%
Sonsón	129.069,40	3,25%
Marinilla	88.737,75	2,23%
Urrao	87.383,52	2,20%
El Santuario	86.495,00	2,18%
El Carmen de Viboral	85.230,48	2,14%
Necoclí	74.389,90	1,87%
San Vicente	73.106,00	1,84%
Santa Rosa de Osos	62.617,58	1,58%
Mutató	52.239,35	1,31%
Andes	50.553,44	1,27%
La Unión	50.179,28	1,26%
Fredonia	49.507,50	1,25%
Entrerrios	47.486,40	1,19%
San Juan de Urabá	47.307,70	1,19%
Valparaiso	46.618,50	1,17%
Arboletes	45.477,32	1,14%
San Pedro de los M.	43.680,70	1,10%
Abejorral	41.125,90	1,03%
Nechí	39.007,25	0,98%
Jardín	36.426,80	0,92%
Salgar	35.765,00	0,90%
Yondó	32.463,70	0,82%
Jericó	30.866,04	0,78%
Santa Bárbara	26.543,60	0,67%
El Retiro	26.495,65	0,67%
Yolombó	25.676,00	0,65%
Betulia	25.229,80	0,63%
Concordia	21.400,50	0,54%
Angostura	20.687,00	0,52%

Fuente: Evaluaciones Agrícolas por CONSENSO, UMATAS Municipales

...Continuación % Participación por Municipio 2022

Municipio	Volumen Producción Toneladas	Part.
		%
Venecia	20.208,40	0,51%
Cáceres	20.184,60	0,51%
San Roque	20.130,10	0,51%
Vigía del Fuerte	19.719,00	0,50%
Támesis	19.298,90	0,49%
Guarne	19.005,00	0,48%
San Pedro de Urabá	18.371,70	0,46%
Uramita	17.780,70	0,45%
Don Matías	16.120,38	0,41%
Zaragoza	16.030,80	0,40%
Dabeiba	15.688,95	0,39%
Ciudad Bolívar	15.684,80	0,39%
Ebéjico	15.473,16	0,39%
Medellín	15.466,91	0,39%
Campamento	15.359,60	0,39%
Tarazá	14.924,12	0,38%
San Jerónimo	13.937,00	0,35%
Belmira	13.857,57	0,35%
Frontino	13.853,22	0,35%
Caucasia	13.607,80	0,34%
Rionegro	13.520,06	0,34%
Ituango	13.322,10	0,34%
La Ceja	13.035,55	0,33%
Santo Domingo	11.885,10	0,30%
El Bagre	11.539,00	0,29%
Remedios	11.216,60	0,28%
Amalfi	10.879,99	0,27%
Anzá	10.737,95	0,27%
Betania	10.204,98	0,26%
Barbosa	9.782,60	0,25%
Cocorná	9.715,01	0,24%
Cañasgordas	9.538,17	0,24%
Pueblorrico	9.178,15	0,23%
Bello	8.586,10	0,22%

Fuente: Evaluaciones Agrícolas por CONSENSO, UMATAS Municipales

...Continuación % Participación por Municipio 2022

Municipio	Volumen Producción Toneladas	Part.
		%
Tarso	8.468,29	0,21%
Caramanta	8.380,48	0,21%
Nariño	8.313,30	0,21%
Vegachí	7.596,10	0,19%
Caicedo	7.502,40	0,19%
Maceo	7.028,50	0,18%
Girardota	6.711,81	0,17%
Gómez Plata	6.315,32	0,16%
Anorí	6.188,90	0,16%
Yalí	5.582,50	0,14%
Granada	5.349,80	0,13%
Abriaquí	5.039,41	0,13%
Yarumal	4.981,95	0,13%
Concepción	4.910,00	0,12%
Cisneros	4.832,40	0,12%
Liborina	4.806,30	0,12%
San Rafael	4.770,90	0,12%
Sopetrán	4.533,00	0,11%
Valdivia	4.213,70	0,11%
San Andrés de C.	4.110,40	0,10%
Hispania	3.699,64	0,09%
Heliconia	3.574,40	0,09%
La Pintada	3.522,45	0,09%
San Carlos	3.486,70	0,09%
Argelia	3.478,03	0,09%
Titiribí	3.341,75	0,08%
Segovia	3.241,40	0,08%
Angelópolis	3.029,78	0,08%
Peque	2.850,85	0,07%
Amagá	2.778,97	0,07%
Santa Fe de Antioquia	2.742,01	0,07%
Envigado	2.356,83	0,06%
Olaya	2.303,40	0,06%
Puerto Berrío	2.214,80	0,06%

Fuente: Evaluaciones Agrícolas por CONSENSO, UMATAS Municipales

...Continuación % Participación por Municipio 2022

Municipio	Volumen Producción Toneladas	Part.
		%
San Francisco	2.208,15	0,06%
Guadalupe	2.099,55	0,05%
Briceño	2.025,55	0,05%
Copacabana	2.005,82	0,05%
Buriticá	2.002,70	0,05%
Alejandría	2.002,50	0,05%
San Luis	1.952,60	0,05%
Murindó	1.798,70	0,05%
Toledo	1.771,50	0,04%
Sabanalarga	1.696,50	0,04%
Guatapé	1.627,03	0,04%
Carolina	1.391,13	0,03%
Armenia	1.354,42	0,03%
La Estrella	1.332,96	0,03%
Giraldo	1.229,05	0,03%
Caracolí	1.170,74	0,03%
Puerto Triunfo	949,61	0,02%
San Jose de la Montaña	911,00	0,02%
Puerto Nare	485,93	0,01%
Caldas	452,23	0,01%
Itagui	204,70	0,01%
Sabaneta	182,05	0,00%
Total general	3.974.969,07	100,00%

Fuente: Evaluaciones Agrícolas por CONSENSO, UMATAS Municipales

Inventario Bovino 2022

Municipio	Machos				Hembras				Total Bovinos
	< DE 12	12-24	24-36	> 36	< DE 12	12-24	24-36	> 36	
Barbosa	1.072	2.203	1.204	194	1.920	2.942	1.694	4.517	15.746
Bello	345	518	246	61	3.563	2.914	3.483	8.029	19.159
Caldas	229	439	120	69	364	700	192	1.070	3.183
Copacabana	367	707	295	42	619	686	633	1.058	4.407
Envigado	180	201	79	21	430	429	259	613	2.212
Girardota	812	880	819	271	1.305	1.242	1.209	2.492	9.030
Itagui									
La Estrella	86	190	30	60	122	235	91	191	1.005
Medellín	765	1.157	500	100	2.272	2.553	1.818	3.775	12.940
Sabaneta	64	53	53	5	84	90	46	63	458
Total subregión Valle de Aburra	3.920	6.348	3.346	823	10.679	11.791	9.425	21.808	68.140

Cáceres	9.805	6.671	5.946	2.420	11.202	10.136	9.652	30.954	86.786
Caucasia	14.363	10.992	6.996	4.251	15.271	17.912	15.565	45.652	131.002
El Bagre	3.253	1.682	678	583	3.062	2.939	3.245	10.084	25.526
Nechí	4.279	3.063	4.811	1.243	3.769	4.000	3.296	12.814	37.275
Tarazá	4.460	3.373	1.827	917	5.183	5.369	5.216	14.927	41.272
Zaragoza	3.171	2.134	258	398	3.294	3.284	3.606	9.412	25.557
Total subregión Bajo Cauca	39.331	27.915	20.516	9.812	41.781	43.640	40.580	123.843	347.418

Caracolí	3.004	1.530	349	356	3.190	3.276	3.365	8.481	23.551
Maceo	4.175	8.923	7.722	1.216	4.712	4.693	4.256	12.889	48.586
Puerto Berrio	9.406	18.664	9.252	3.143	8.577	11.410	21.029	28.048	109.529
Puerto Nare	5.077	7.370	6.532	2.392	5.641	6.539	5.010	14.685	53.246
Puerto Triunfo	3.961	6.147	9.098	1.933	4.490	5.808	5.242	9.519	46.198
Yondó	11.251	23.573	28.664	3.828	10.928	11.859	12.218	31.471	133.792
Total subregión Magdalena Medio	36.874	66.207	61.617	12.868	37.538	43.585	51.120	105.093	414.902

Fuente: Evaluaciones Agrícolas por CONSENSO, UMATAS Municipales, Ministerio de Agricultura -ICA

Inventario Bovino 2022

Municipio	Machos				Hembras				Total Bovinos
	< DE 12	12-24	24-36	> 36	< DE 12	12-24	24-36	> 36	
Amalfi	3.516	5.568	5.000	853	3.885	3.817	4.333	10.661	37.633
Anorí	4.959	5.489	2.637	1.006	5.264	4.344	4.024	11.949	39.672
Cisneros	220	119	37	51	266	280	319	798	2.090
Remedios	17.788	17.876	17.796	4.029	18.191	17.598	18.689	47.716	159.683
San Roque	2.243	3.378	2.609	447	2.156	2.837	3.536	6.028	23.234
Santo Domingo	1.718	1.495	794	476	2.028	2.642	2.471	5.165	16.789
Segovia	5.712	5.983	4.362	1.775	6.806	6.663	6.105	16.010	53.416
Vegachi	3.256	3.874	1.689	1.030	3.210	3.899	3.823	9.199	29.980
Yali	4.014	2.198	1.321	708	4.036	3.249	3.514	5.659	24.699
Yolombó	4.687	6.661	3.404	937	4.883	6.005	6.237	12.698	45.512
Total subregión Nordeste	48.113	52.641	39.649	11.312	50.725	51.334	53.051	125.883	432.708

Angostura	821	573	674	232	1.927	2.339	1.781	5.798	14.145
Belmira	425	474	395	181	6.693	5.871	6.674	15.703	36.416
Briceño	1.448	2.481	3.559	471	1.614	2.224	2.642	5.613	20.052
Campamento	489	1.073	999	332	510	1.386	1.269	3.386	9.444
Carolina del Príncipe	207	584	413	25	643	861	645	1.812	5.190
Don Matías	1.073	1.189	786	6.013	7.719	5.432	5.685	10.000	37.897
Entrerrios	452	455	244	209	10.325	8.323	8.860	30.003	58.871
Gómez Plata	1.300	3.744	3.077	822	1.543	1.818	2.450	3.880	18.634
Guadalupe	865	1.902	1.297	408	710	696	734	1.603	8.215
Ituango	4.592	6.546	7.479	1.811	4.997	4.893	5.374	10.115	45.807
San Andrés de C.	475	813	777	171	1.858	2.434	2.528	2.914	11.970
San José de la M.	294	354	264	137	3.857	2.604	3.265	5.629	16.404
San Pedro de los M.	964	733	451	146	14.639	12.675	14.973	34.417	78.998
Santa Rosa de Osos	2.966	2.930	2.077	931	29.975	27.545	32.907	78.988	178.319
Toledo	391	227	295	289	547	325	561	1.174	3.809
Valdivia	2.574	2.973	2.201	712	3.493	4.077	3.776	8.689	28.495
Yarumal	2.448	2.858	2.886	780	10.864	9.739	10.203	24.135	63.913
Total subregión Norte	21.784	29.909	27.874	13.670	101.914	93.242	104.327	243.859	636.579

Fuente: Evaluaciones Agrícolas por CONSENSO, UMATAS Municipales, Ministerio de Agricultura -ICA

Inventario Bovino 2022

Municipio	Machos				Hembras				Total Bovinos
	< DE 12	12-24	24-36	> 36	< DE 12	12-24	24-36	> 36	
Abriaquí	897	1.265	581	102	1.223	1.220	1.212	3.176	9.676
Anza	698	1.368	1.119	258	708	1.144	1.242	2.230	8.767
Armenia	343	2.794	2.772	575	417	1.614	1.575	1.326	11.416
Buriticá	663	470	220	251	619	1007	554	1854	5.638
Caicedo	510	1.145	5.887	189	449	507	483	1.129	10.299
Cañas Gordas	1.752	1.821	899	426	1.912	2.260	1.989	5.212	16.271
Dabeiba	3.475	3.868	2.498	828	3.625	3.774	3.304	10.203	31.575
Ebéjico	1.011	5.554	4.876	1.217	748	988	908	1.846	17.148
Frontino	2.597	3.502	2.022	611	3.272	4.077	2.960	11.655	30.696
Giraldo	185	223	65	59	150	296	319	637	1.934
Heliconia	537	1.680	2.319	869	612	762	785	931	8.495
Liborina	990	1.271	475	168	1.020	1.243	594	2.230	7.991
Olaya	444	675	441	129	378	653	432	923	4.075
Peque	695	719	496	200	781	996	1.135	2.178	7.200
Sabanalarga	511	446	203	107	467	568	354	1.085	3.741
San Jerónimo	583	847	288	112	978	1.245	885	1.874	6.812
StaFe Antioquia	2.006	1.559	702	547	2.176	2.235	2.288	5.664	17.177
Sopetrán	1.200	1.222	892	284	1.664	1.536	1.826	3.370	11.994
Uramita	1.270	1.128	1.026	295	1.252	1.273	1.371	3.513	11.128
Total subregión Occidente	20.367	31.557	27.781	7.227	22.451	27.398	24.216	61.036	222.033

Apartadó	2.005	1.946	1.069	375	2.642	2.656	2.592	7.096	20.381
Arboletes	6.652	13.578	6.419	19.325	6.820	8.513	6.419	9.292	77.018
Carepa	3.473	2.688	1.787	498	3.483	3.379	2.467	10.697	28.472
Chigorodo	4.724	6.591	7.816	876	4.801	4.198	3.277	14.453	46.736
Murindó	330	215	120	160	350	235	240	635	2.285
Mutatá	8.126	10.377	8.747	2.448	8.362	7.220	5.966	26.125	77.371
Necoclí	11.648	8.343	4.761	2.145	13.517	13.642	10.944	42.335	107.335
San Juan de Urabá	1.897	2.049	2.389	277	2.244	1.262	1.195	6.089	17.402
San Pedro de Urabá	7.216	8.520	5.969	2.132	7.828	8.556	10.818	22.764	73.803
Turbo	19.701	20.835	15.755	3.562	22.434	21.920	18.957	61.712	184.876
Vigía del Fuerte	140	65	22	8	80	45	11	17	388
Total subregión Uraba	65.912	75.207	54.854	31.806	72.561	71.626	62.886	201.215	636.067

Fuente: Evaluaciones Agrícolas por CONSENSO, UMATAS Municipales, Ministerio de Agricultura -ICA

Inventario Bovino 2022

Municipio	Machos				Hembras				Total Bovinos
	< DE 12	12-24	24-36	> 36	< DE 12	12-24	24-36	> 36	
Abejorral	1.655	3.041	1.536	522	2.962	4.215	3.195	8.796	25.922
Alejandría	295	306	162	97	346	645	1.032	990	3.873
Argelia	1.246	1.061	570	323	1.429	1.484	1.717	3.851	11.681
Cocorná	648	956	454	284	2.570	2.867	2.282	6.049	16.110
Concepción	1.064	1.061	575	352	920	1.758	2.140	3.763	11.633
El Carmen de V.	766	496	574	213	818	1.235	1.524	2.573	8.199
El Peñol	680	629	359	188	831	2.310	2.756	3.402	11.155
El Retiro	422	668	200	77	925	1.264	738	2.003	6.297
El Santuario	111	150	123	101	148	246	284	759	1.922
Granada	592	727	420	166	2.069	3.291	1.920	3.713	12.898
Guarne	583	2.363	1.867	237	3.844	4.971	3.585	12.332	29.782
Guatapé	719	1.639	560	133	1.452	2.636	2.310	2.646	12.095
La Ceja	1.608	1.555	1.038	716	1.672	1.927	2.446	4.951	15.913
La Unión	735	350	251	307	638	1.058	878	2.318	6.535
Marinilla	263	227	119	45	853	994	940	808	4.249
Nariño	1.027	1.177	502	111	3.185	3.784	3.176	3.674	16.636
Rionegro	3.506	1.992	823	953	3.559	4.304	5.022	9.752	29.911
San Carlos	646	580	282	181	669	816	923	2.014	6.111
San Francisco	2.220	2.634	2.199	400	2.003	2.864	3.224	6.249	21.793
San Luis	1.393	713	593	432	1.532	1.553	2.077	4.603	12.896
San Rafael	974	1.118	410	254	1.138	1.518	749	3.053	9.214
San Vicente	728	639	539	87	1.426	2.037	3.866	2.900	12.222
Sonsón	4.963	7.187	8.332	2.357	6.518	8.382	7.394	20.428	65.561
Total subregión Oriente	26.844	31.269	22.488	8.536	41.507	56.159	54.178	111.627	352.608

Fuente: Evaluaciones Agrícolas por CONSENSO, UMATAS Municipales, Ministerio de Agricultura -ICA

Inventario Bovino 2022

Municipio	Machos				Hembras				Total Bovinos
	< DE 12	12-24	24-36	> 36	< DE 12	12-24	24-36	> 36	
Amagá	282	1.249	401	54	363	763	349	928	4.389
Andes	386	907	664	156	418	1.255	855	1.519	6.160
Angelópolis	145	640	853	36	138	375	360	354	2.901
Betania	174	267	272	54	256	537	569	403	2.532
Betulia	571	1.729	1.236	316	561	1.226	928	1.542	8.109
Caramanta	355	597	1.056	295	368	508	762	930	4.871
Ciudad Bolívar	465	1.504	1.388	109	513	1.236	1.081	1.358	7.654
Concordia	1.232	1.721	1.813	1.012	725	1.161	1.191	2.474	11.329
Fredonia	1.629	2.404	3.967	304	1.982	2.801	3.122	5.519	21.728
Hispania	482	616	741	76	528	764	1.177	1.480	5.864
Jardín	552	753	575	195	511	622	604	1.225	5.037
Jericó	1.097	2.442	2.340	400	1.240	1.786	1.995	3.126	14.426
La Pintada	220	1.832	1.447	136	279	821	961	939	6.635
Montebello	200	325	255	81	242	386	203	432	2.124
Pueblo Rico	287	316	296	84	322	595	716	950	3.566
Salgar	377	1.841	887	113	442	970	843	1.338	6.811
Santa Bárbara	1	2.814	1.398	1.230	600	2.415	2.243	2.444	13.145
Támesis	1.123	2.530	2.481	502	1.147	2.067	1.470	2.818	14.138
Tarso	490	1.701	1.651	78	547	1.662	3.009	1.358	10.496
Titiribí	637	2.295	1.844	398	844	1.547	1.582	2.203	11.350
Urrao	2.818	3.324	5.732	1.589	2.619	2.478	2.967	7.755	29.282
Valparaíso	838	2.291	4.006	906	442	681	712	1.145	11.021
Venecia	993	2.598	2.329	124	640	1.806	1.514	1.689	11.693
Total subregión Suroeste	15.354	36.696	37.632	8.248	15.727	28.462	29.213	43.929	215.261

Inventario Pecuario - Resumen Departamental 2022

TOTAL DEPARTAMENTO	Machos				Hembras				Total Bovinos
	< DE 12	12-24	24-36	> 36	< DE 12	12-24	24-36	> 36	
	278.499	357.749	295.757	104.302	394.883	427.237	428.996	1.038.293	

Fuente: Evaluaciones Agrícolas por CONSENSO, UMATAS Municipales, Ministerio de Agricultura -ICA

Hectáreas en Pastos 2022

Municipio	Corte	Natural	Mejorado	Forrajero	Silvopastoril	Total Pastos
Barbosa	3.500	5.950	4.950	220	65	14.685
Bello	43	260	4.852	15	2	5.172
Caldas	50	3.000	2.200	600	200	6.050
Copacabana	135	140	890	60	3	1.228
Envigado	10	883	37		5	935
Girardota	209	475	10	5		699
Itagui						0
La Estrella	150	450				600
Medellín	454	2.992	5.529			8.975
Sabaneta	27	27	5	10	3,0	72
Total subregión Valle de Aburra	4.578,00	14.177,00	18.473,00	910,00	278,00	38.416,00

Cáceres	2.250	53.300	58.775	80	700	115.105
Caucasia	50	71.000	42.000	400	23.000	136.450
El Bagre	65	24.016	9.647		360	34.088
Nechí	100	21.000	9.040			30.140
Tarazá	320	11.000	27.000	350	450	39.120
Zaragoza	10	8.000	3.000	12	40	11.062
Total subregión Bajo Cauca	2.795,0	188.316,0	149.462,0	842,0	24.550,0	365.965,0

Caracolí	120	11.000	15.900			27.020
Maceo	62	11.000	31.000	3	20,0	42.085
Puerto Berrio	52	1.200	101.500		30	102.782
Puerto Nare	78	14.000	55.000			69.078
Puerto Triunfo	26	20	30.200	23	31	30.300
Yondó	942	70.600	75.900		19	147.461
Total subregión Magdalena Medio	1.280,0	107.820,0	309.500,0	26,0	100,0	418.726,0

Fuente: Evaluaciones Agrícolas por CONSENSO, UMATAS Municipales, Ministerio de Agricultura

Hectáreas en Pastos 2022

Municipio	Corte	Natural	Mejorado	Forrajero	Silvopastoril	Total Pastos
Amalfi	270	15.000	39.000			54.270
Anorí	200	25.000	15.000	10,0	200,0	40.410
Cisneros	65	1.200	6	9	10	1.290
Remedios	1.000	63.000	86.000			150.000
San Roque	300	15.000	8.000	10		23.310
Santo Domingo	55	13.120	1.400			14.575
Segovia	87	7.900	51.400		2	59.389
Vegachi	272	8.680	12.500	20	20	21.492
Yali	145	5.800	25.800			31.745
Yolombó	100	35.000	10.700			45.800
Total subregión Nordeste	2.494,0	189.700,0	249.806,0	49,0	232,0	442.281,0

Angostura	140,0	18.000	250	60	35	18.485
Belmira	300,0	8.500	3.000	400	3.500	15.700
Briceño	670,0	6.500	9.500	10	530	17.210
Campamento	250,0	7.500	2.000			9.750
Carolina del Príncipe	12,0	4.000	600	3	150	4.765
Don Matías	1.120,0	4.500	12.500		300	18.420
Entrerrios	18,3	23	28.290		1	28.332
Gómez Plata	10,0	16.960	17.620	60	150	34.800
Guadalupe	25,0	3.900	226		576	4.727
Ituango	190,0	7.000	52.000		17	59.207
San Andrés de Cuerquía	300,0	3.000	5.500		5	8.805
San José de la Montaña	2,8	1.190	7.955		24	9.172
San Pedro de los M.	20,0	26	17.112	135	8	17.301
Santa Rosa de Osos	160,0	18.100	39.100	32	100	57.492
Toledo	9,0	450	560		40	1.059
Valdivia	750,0	5.200	28.000		1.500	35.450
Yarumal	2,0	15.750	52.437		26	68.215
Total subregión Norte	3.979,1	120.599,0	276.650,0	700,0	6.961,9	408.890,0

Fuente: Evaluaciones Agrícolas por CONSENSO, UMATAS Municipales, Ministerio de Agricultura

Hectáreas en Pastos 2022

Municipio	Corte	Natural	Mejorado	Forrajero	Silvopastoril	Total Pastos
Abriaquí	100	17.000	3.000		240	20.340
Anza	80	11.900	2.900		10	14.890
Armenia	65	7.000				7.065
Buriticá	45	12.000	100		40	12.185
Caicedo	10	9.700	200	100	4	10.014
Cañas Gordas	98	21.000	992			22.090
Dabeiba	20	15.000	18.000		3.000	36.020
Ebéjico	42	450	10.727	1,0	8,0	11.228
Frontino	65	19.500	12.130		35	31.730
Giraldo	50	2.990	310			3.350
Heliconia	50	6.500	300	20,0	5,0	6.875
Liborina	230	2.400	520	18	25	3.193
Olaya	38	1.832	273	6	17	2.166
Peque	35	13.000	2.700		12	15.747
Sabanalarga	50	4.500	900	10,0	66	5.526
San Jerónimo	50	13.500	220			13.770
Santa Fe de Antioquia	90	4.500	1.500			6.090
Sopetrán	60	6.930			3,0	6.993
Uramita	80	8.000	18.000	25	30	26.135
Total subregión Occidente	1.258,0	177.702,0	72.772,0	180,0	3.495,0	255.407,0
Apartadó	60	10.140	300	25	200	10.725
Arboletes	80	49.440	132		56	49.708
Carepa	65	15.870	1.150			17.085
Chigorodo	100	20.900	12.000		10	33.010
Murindó						0
Mutata	12.000	45.000	15.000			72.000
Necoclí	83	21.673	43.126	41	21.352	86.275
San Juan de Urabá		4.600	13.000	10,0		17.610
San Pedro de Urabá	130	13.682	17.750		4.200	35.762
Turbo	22.905	48.506	97.014	20.211	48.506	237.142
Vigía del Fuerte	20	50			250,0	320
Total subregión Uraba	35.443,0	229.861,0	199.472,0	20.287,0	74.574,0	559.637,0

Fuente: Evaluaciones Agrícolas por CONSENSO, UMATAS Municipales, Ministerio de Agricultura

Hectáreas en Pastos 2022

Municipio	Corte	Natural	Mejorado	Forrajero	Silvopastoril	Total Pastos
Abejorral	200	15.000	17.000		160	32.360
Alejandría	57	2.560	35	2	5	2.659
Argelia	42	2.864	2.550	37	16	5.509
Cocorná	200	11.025	320		950	12.495
Concepción	90	5.569	115	2	18	5.794
El Carmen de Viboral	100	2.300	2.000		600	5.000
El Peñol	3.061	1.606				4.667
El Retiro	365	2.820	900			4.085
El Santuario	216	750			20	986
Granada	520	8.200	100	25	20	8.865
Guarne	1.235	5.500		2.020		8.755
Guatapé	20	1.500		10,0		1.530
La Ceja	700	3.250	8.200	650	800	13.600
La Unión	50	800	12.746	15	40	13.651
Marinilla	21	2.375	950	7	6	3.359
Nariño	170	7.500	2.100	20	80	9.870
Rionegro	820	3.200	3.250	70	30	7.370
San Carlos	550	18.200	9.250		250	28.250
San Francisco	400	1.200	2.100	15	21	3.736
San Luis	40	50	17.000	5		17.095
San Rafael	85	12.500	3.200		40	15.825
San Vicente	278	3.720	468			4.466
Sonsón	20	21.400	31.560			52.980
Total subregión Oriente	9.240,0	133.889,0	113.844,0	2.878,0	3.056,0	262.907,0

Fuente: Evaluaciones Agrícolas por CONSENSO, UMATAS Municipales, Ministerio de Agricultura

Hectáreas en Pastos 2022

Municipio	Corte	Natural	Mejorado	Forrajero	Silvopastoril	Total Pastos
Amagá	30	3.520			150	3.700
Andes		3.100	4.168			7.268
Angelópolis	32	1.910	163		285	2.390
Betania	12	2.800	500			3.312
Betulia	60	13.011	300		50	13.421
Caramanta	63	360	120		38	581
Ciudad Bolívar	58	9.672	643			10.373
Concordia	60	11.000	2.181			13.241
Fredonia	160	135	350	75	9.600	10.320
Hispania	47	2.490	1.150		6	3.693
Jardín	4	5.800	500		200	6.504
Jericó	50	11.078	1.770	178	200	13.276
La Pintada		4.792	170			4.962
Montebello	492	1.230				1.722
Pueblo Rico	20	2.376	433	10,0	2,0	2.841
Salgar	120	15.199	1.650		122	17.091
Santa Bárbara	1.200	1.800	550	650	2.200	6.400
Támesis	63	8.720	1.815			10.598
Tarso	55	7.382	1.427		80	8.944
Titiribí	100	4.000	7.850		640	12.590
Urrao	20	41.000	157	8	30	41.215
Valparaíso	3	4.612	2.300		90	7.005
Venecia	142	2.492	6.592		44	9.270
Total subregión Suroeste	2.790,5	158.479,0	34.789,0	921,0	13.736,5	210.716,0

Hectáreas en Pastos- Resumen Departamental 2022

TOTAL DEPARTAMENTO	Corte	Natural	Mejorado	Forrajero	Silvopastoril	Total Pastos
	63.858	1.320.543	1.424.768	26.793	126.983	2.962.945

Fuente: Evaluaciones Agrícolas por CONSENSO, UMATAS Municipales, Ministerio de Agricultura

Comparativo Total de Bovinos por Subregión: 2018 - 2019 - 2020 - 2021 - 2022

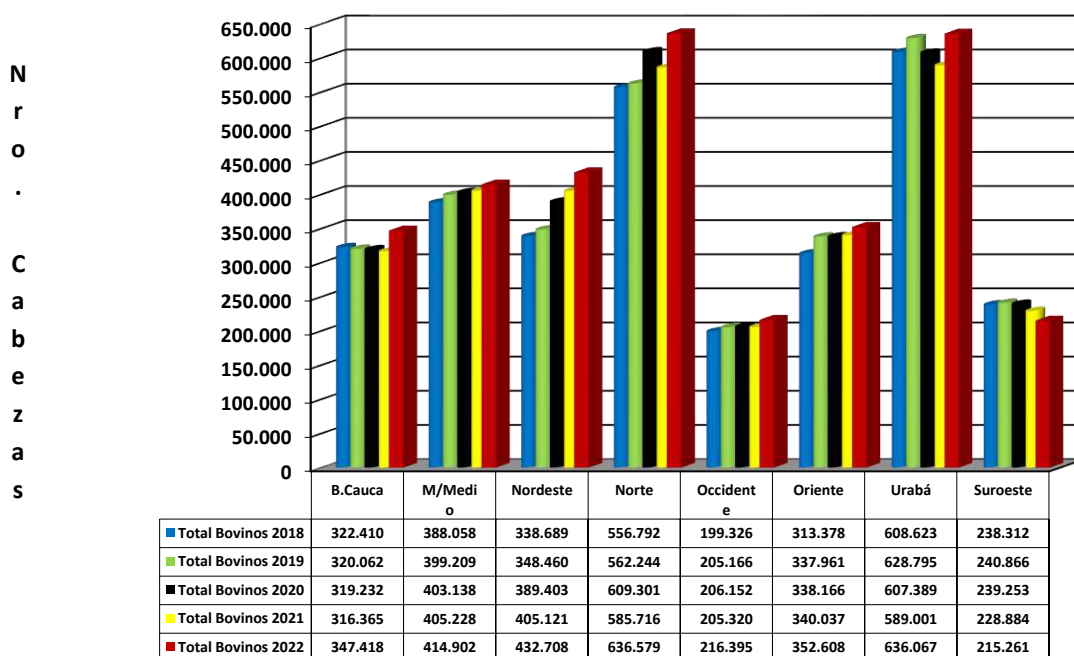

Comparativo Hectáreas en Pastos por Subregión: 2018 - 2019 - 2020 - 2021 - 2022

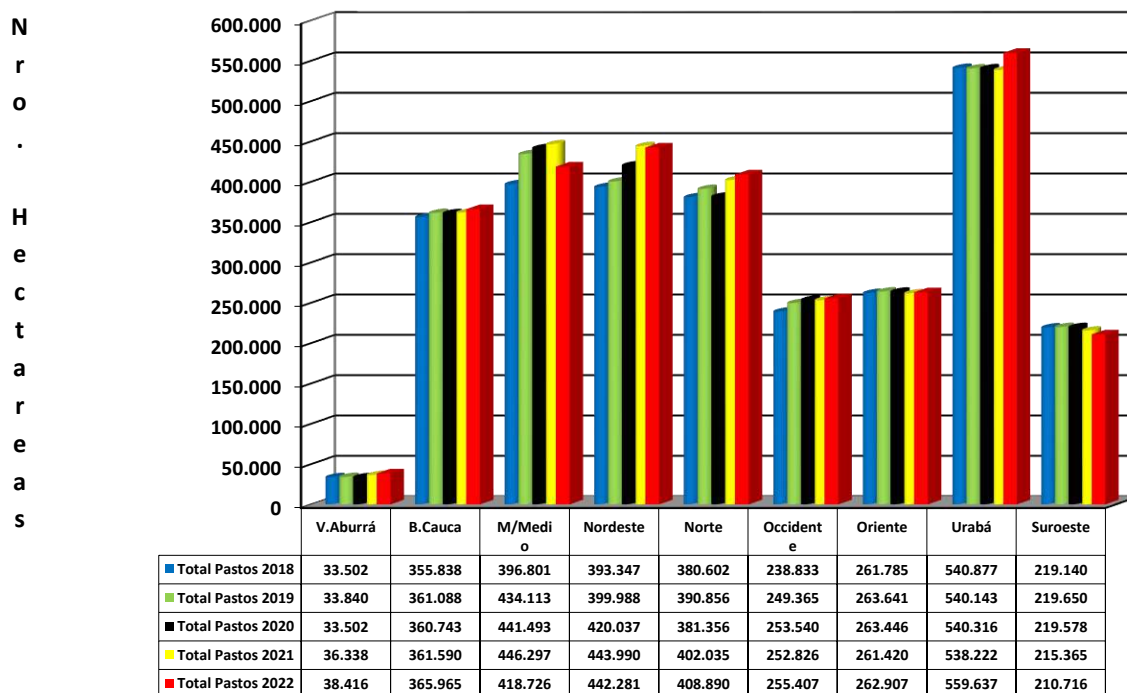

**Comparativo Total de Bovinos
2018 - 2019 - 2020 - 2021 - 2022**

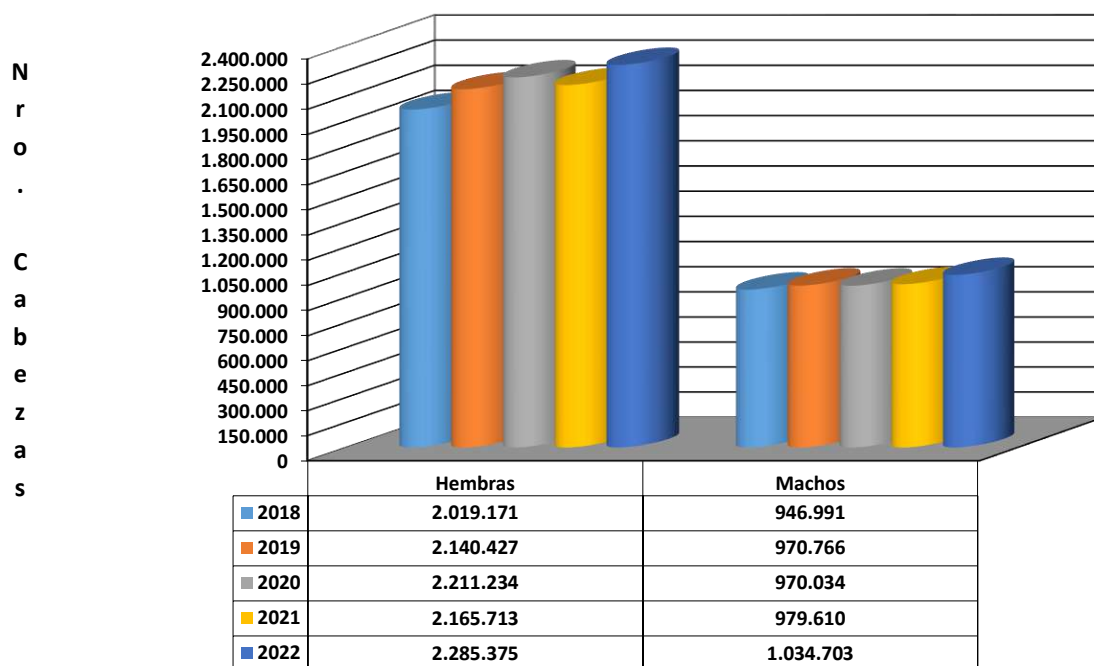

**Comparativo Hectáreas en Pastos
2018 - 2019 - 2020 - 2021 - 2022**

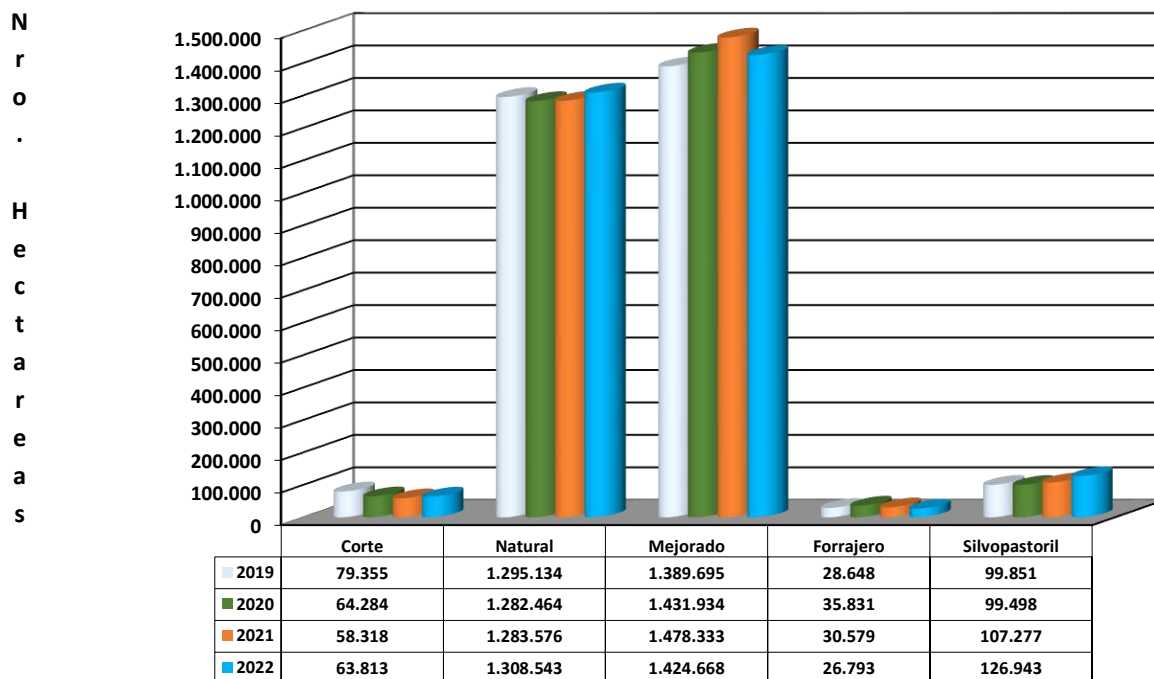

Tipo de Explotación 2022

Municipio	Leche		Carne		Doble Proposito	
	(%) - Leche	Granjas productoras	(%) - Carne	Granjas productoras	(%) - Doble P	Granjas productoras
Barbosa	22,00	172	20,00	156	60,00	452
Bello	87,00	437	3,00	5	10,00	60
Caldas	40,00	91	10,00	30	50,00	70
Copacabana	20,00	73	22,00	80	58,00	214
Envigado	100,00	160				
Girardota	15,50	81	6,70	35	77,80	406
Itagui						
La Estrella	4,00	1			96,00	77
Medellín	65,00	379	10,00	58	25,00	145
Sabaneta	30,00	7	40,00	10	30,00	15
Total subregión Valle de Aburra	42,61	1.401	15,96	374	50,85	1.439,0
Cáceres	15,00	70	30,00	141	55,00	260
Caucasia			8,20	59	91,80	649
El Bagre					100,00	451
Nechí						
Tarazá			95,00	350	5,00	20
Zaragoza				215		120
Total subregión Bajo Cauca	15,00	70	44,40	765	62,95	1.500,0
Caracolí			10,00	29	90,00	263
Maceo	10,00	12	40,00	200	50,00	300
Puerto Berrio			87,20	398	12,80	54
Puerto Nare			40,00	163	60,00	245
Puerto Triunfo	10,00	24	70,00	170	20,00	49
Yondó				319		638
Total subregión Magdalena Medio	10,00	36	49,44	1.279	46,56	1.549,0

Fuente: Evaluaciones Agrícolas por CONSENSO, UMATAS Municipales, Ministerio de Agricultura

Tipo de Explotación 2022

Municipio	Leche		Carne		Doble Proposito	
	(%) - Leche	Granjas productoras	(%) - Carne	Granjas productoras	(%) - Doble P	Granjas productoras
Amalfi	5,00	37	17,00	125	78,00	648
Anorí					100,00	905
Cisneros	10,00	20	30,00	30	60,00	67
Remedios			36,00	190	64,00	300
San Roque	5,00		5,00		90,00	
Santo Domingo	16,00				84,00	570
Segovia			15,00	72	85,00	426
Vegachi			25,00	75	75,00	305
Yali			70,00		30,00	
Yolombó			10,00	73	90,00	660
Total subregión Nordeste	9,00	57	26,00	565	75,60	3.881,0

Angostura	65,00	535	2,00	7	33,00	38
Belmira	100,00					
Briceño	65,00	300	20,00	100	15,00	95
Campamento	30,00	122	20,00	81	50,00	203
Carolina del Príncipe	75,00	175	15,00	20	15,00	30
Don Matías	70,00	1.200	10,00	260	20,00	120
Entrerrios	100,00	1.100				
Gómez Plata	30,00	130	15,00	50		
Guadalupe	30,00	30	57,00	50	13,00	50
Ituango	5,00	34	20,00	138	75,00	520
San Andrés de C.	80,00		5,00		150,00	
San José de la Montaña	99,00	211	1,00	5		
San Pedro de los M.	98,50	2.082	1,30	12	0,20	3
Santa Rosa de Osos	90,00		5,00		5,00	
Toledo	33,00	50	23,00	35	44,00	65
Valdivia	35,00	195	20,00	96	45,00	389
Yarumal	70,00	803	17,00	197	13,00	152
Total subregión Norte	63,26	6.967	15,42	1.051	36,78	1.665,0

Fuente: Evaluaciones Agrícolas por CONSENSO, UMATAS Municipales, Ministerio de Agricultura

Tipo de Explotación 2022

Municipio	Leche		Carne		Doble Proposito	
	(%) - Leche	Granjas productoras	(%) - Carne	Granjas productoras	(%) - Doble P	Granjas productoras
Abriaquí	40,00	295			60,00	145
Anza			80,00	245	20,00	3
Armenia			85,00	103	15,00	18
Buriticá	5,00	11	10,00	22	85,00	190
Caicedo	5,00		30,00		65,00	
Cañasgordas	23,00	200	14,00	120	63,00	578
Dabeiba	5,00	42	35,00	295	60,00	507
Ebéjico	5,00	18	80,00	413	15,00	8
Frontino	30,00	272	20,00	182	50,00	453
Giraldo					100,00	
Heliconia	10,00		80,00		10,00	
Liborina	13,50	60	45,50	198	41,00	182
Olaya					100,00	155
Peque					100,00	205
Sabanalarga	40,00	30	60,00	207		
San Jerónimo	20,00	78			80,00	313
Santa Fe de Antioquia					100,00	644
Sopetrán	10,00	45	30,00	134	60,00	268
Uramita	40,00	12	25,00	15	35,00	45
Total subregión Occidente	18,96	1.063	45,73	1.934	58,83	3.714,0
Apartadó			16,00	75	84,00	388
Arboletes			15,14	137	84,86	768
Carepa						
Chigorodo			65,00	310	35,00	170
Murindó			100,00	70		
Mutatá	20,00		35,00		45,00	
Necoclí			70,00	1.012	30,00	503
San Juan de Urabá						
San Pedro de Urabá	10,00	78			90,00	1.000
Turbo			30,00		70,00	
Vigía del Fuerte	15,00		65,00		20,00	
Total subregión Uraba	15,00	78	49,52	1.604	57,36	2.829,0

Fuente: Evaluaciones Agrícolas por CONSENSO, UMATAS Municipales, Ministerio de Agricultura

Tipo de Explotación 2022

Municipio	Leche		Carne		Doble Proposito	
	(%) - Leche	Granjas productoras	(%) - Carne	Granjas productoras	(%) - Doble P	Granjas productoras
Abejorral	52,00	730	34,00	430	14,00	200
Alejandría	13,50	20	76,30	113	10,20	15
Argelia					100,00	623
Cocorná	20,00	145	50,00	364	30,00	219
Concepción	1,00	1	45,00	200	54,00	266
El Carmen de Viboral	40,00	427	30,00	320	30,00	320
El Peñol	10,00		15,00		75,00	
El Retiro	5,00		15,00		80,00	
El Santuario	60,00	220			40,00	120
Granada	20,00	40	18,00		62,00	370
Guarne	30,00	261	10,00	87	60,00	522
Guatapé			100,00	186		
La Ceja	79,00	500	4,50	14	16,50	70
La Unión	98,00	980	2,00	20		
Marinilla	30,00		10,00		60,00	
Nariño	10,00	35	10,00	85	80,00	663
Rionegro	72,20	778	7,80	84	20,00	216
San Carlos	9,33	90	52,59	507	38,08	367
San Francisco					100,00	362
San Luis	15,00	29	60,00	250	25,00	50
San Rafael			60,00		40,00	
San Vicente	10,00	75	20,00	39	70,00	1.257
Sonsón	70,01	787	1,88	21	28,11	316
Total subregión Oriente	33,95	5.118	31,10	2.720	49,19	5.956,0

Fuente: Evaluaciones Agrícolas por CONSENSO, UMATAS Municipales, Ministerio de Agricultura

Tipo de Explotación 2022

Municipio	Leche		Carne		Doble Proposito	
	(%) - Leche	Granjas productoras	(%) - Carne	Granjas productoras	(%) - Doble P	Granjas productoras
Amagá	4,00	8	20,00	12	76,00	229
Andes			80,00	5	20,00	1
Angelópolis	17,00	19	53,00	53	30,00	139
Betania			100,00	36		
Betulia			95,00		5,00	
Caramanta	30,00	30	40,00	30	30,00	40
Ciudad Bolívar			95,00	210	5,00	11
Concordia	5,00	10	85,00	90	10,00	29
Fredonia	25,00	70	60,00	350	25,00	70
Hispania		2	89,20	23	8,80	77
Jardín			80,00	289	20,00	48
Jericó	10,00	55	70,00	262	20,00	55
La Pintada			70,00		50,00	42
Montebello			10,00	2	90,00	156
Pueblo Rico	1,00	2	5,00	11	94,00	200
Salgar	5,00	6	30,00	76	65,00	153
Santa Bárbara	7,00	10	82,00	400	11,00	80
Támesis	5,00	31	71,00	319	24,00	93
Tarso			98,00	165	2,00	7
Titiribí	3,20	6	72,40	139	24,40	47
Urrao	1,00		69,00		30,00	
Valparaíso		3		177	60,00	86
Venecia						
Total subregión Suroeste	9,43	252	65,46	2.649	33,34	1.563,0

Sistema de Explotación % - Resumen Departamental 2022

TOTAL DEPARTAMENTO	Leche		Carne		Doble Proposito	
	(%) - Leche	Granjas productoras	(%) - Carne	Granjas productoras	(%) - Doble P	Granjas productoras
	31,53	15.042	39,28	12.941	49,90	24.096,0

Fuente: Evaluaciones Agrícolas por CONSENSO, UMATAS Municipales, Ministerio de Agricultura

PRECIO PROMEDIO PAGADO AL PRODUCTOR DE LECHE (\$/L) 2022

Municipio	Ene	Feb	Mar	Abr	May	Jun	Jul	Ago	Sep	Oct	Nov	Dic	Prom.
ABEJORRAL	2.000	2.000	2.000	2.000	2.000	2.000	2.000	2.000	2.000	2.000	2.000	2.000	2.000
ABRIAQUI	1.200	1.250	1.800	2.000	2.300	2.500	2.600	2.600	2.300	2.300	2.300	2.300	2.121
ALEJANDRIA	1.500	1.500	1.500	1.500	1.500	1.500	1.500	1.500	1.500	1.500	1.500	1.500	1.500
AMAGA	2.000	2.000	2.000	2.000	2.000	2.000	2.000	2.000	2.000	2.000	2.000	2.000	2.000
AMALFI	1.800	1.800	1.750	1.800	1.750	1.750	1.750	1.750	1.750	1.800	1.950	2.050	1.808
ANGELOPOLIS	2.800	2.800	3.000	3.000	3.000	3.000	3.000	3.000	3.000	3.000			2.960
ANGOSTURA	1.350	1.351	1.352	1.353	1.354	1.355	1.356	1.367	1.358	1.359	1.412	1.413	1.365
ANORI	1.260	1.260	1.300	1.350	1.500	1.550	1.600	1.600	1.660	1.660	1.700	1.800	1.520
ARBOLETES	1.200	1.200	1.200	1.200	1.200	1.200	1.200	1.200	1.200	1.200	1.200	1.200	1.200
ARMENIA	1.250	1.250	1.250	1.250	1.250	1.250	1.250	1.250	1.250	1.250	1.250	1.250	1.250
BARBOSA	1.565	1.764	1.843	1.882	1.994	1.983	1.996	1.972	1.970	1.960	1.965	1.970	1.905
BELMIRA	2.100	2.100	2.150	2.200	2.200	2.200	2.200	2.000	2.200	2.250	2.300		2.173
BRICEÑO	1.000	1.000	1.000	1.100	1.100	1.150	1.150	1.150	1.300	1.300	1.300	1.300	1.154
BURITICA	1.100	1.100	1.100	1.100	1.100	1.100	1.100	1.100	1.100	1.100	1.100	1.100	1.100
CACERES	1.000	1.000	1.000	1.000	1.000	1.000	1.000	1.000	1.000	1.000	1.000	1.000	1.000
CAICEDO	1.800	1.850	1.800	1.900	1.800	1.800	1.900	2.000	2.000	2.000	2.000	2.000	1.904
CALDAS	2.000	2.000	2.100	2.200	2.200	2.300	2.300	2.350	2.350	2.400	2.400	2.400	2.250
CAMPAMENTO	1.600	1.600	1.700	1.700	1.800	1.800	1.800	1.800	1.800	1.800	1.800	1.800	1.750
CAÑASGORDAS	1.700	1.700	1.700	1.700	1.700	1.700	1.700	1.700	1.700	2.000	2.000	2.000	1.775
CARACOLI	1.700	1.750	1.750	1.800	1.800	1.800	1.850	1.900	1.950	2.000	2.050	2.100	1.871
CARAMANTA	1.256	1.251	1.350	1.350	1.350	1.363	1.344	1.356	1.376	1.379	1.381	1.381	1.345
CAUCASIA	1.700	1.700	1.700	1.700	1.700	1.700	1.700	1.700	1.700	1.800	1.800	1.800	
CHIGORODO	900	1.000	1.000	1.000	1.100	1.100	1.100	1.200	1.200	1.200	1.200	1.200	1.100
CISNEROS	1.050	1.000	1.000	1.050	900	1.000	1.000	1.000	1.050	1.000	1.000	1.000	1.004
COCORNA	1.730	1.750	1.750	1.550	1.550	1.730	1.850	1.900	1.920	2.000			1.773
CONCEPCION	2.000	2.000	2.000	2.000	2.000	2.000	2.000	2.000	2.000	2.000	2.100	2.100	2.017
CONCORDIA	1.000	1.000	1.200	1.200	1.200	1.300	1.300	1.400	1.400	1.400	1.450	1.450	1.275
DABEIBA	1.300	1.300	1.350	1.400	1.500	1.550	1.600	1.600	1.600	1.600	1.600		1.491
DON MATIAS	1.990	2.000	1.990	1.900	1.980	2.000	2.100	2.000	2.100	2.100	2.200		2.033
EBEJICO	1.600	1.600	1.600	1.600	1.600	1.600	1.600	1.600	1.600	1.600	1.600	1.600	1.600
EL BAGRE	1.150	1.150	1.150	1.150	1.150	1.150	1.150	1.150	1.150	1.150	1.150	1.150	1.150
ENTRERRIOS	1.400	1.600	1.600	1.700	1.800	1.800	1.800	2.800	1.800	2.000	2.300	2.300	1.908
ENVIGADO	1.900	1.900	1.900	1.900	1.900	1.900	1.900	1.900	1.900	1.900	1.900	1.900	1.900
FREDONIA	1.000	1.000	1.000	1.000	1.000	1.000	1.000	1.000	1.000	1.000	1.000	1.000	1.000
GIRALDO	1.500	1.500	1.600	1.700	2.000	2.300	2.300	3.500	3.500	4.000	400	4.000	2.358
GIRARDOTA	1.549	1.599	1.761	1.834	1.851	1.889	1.861	1.893	1.923	1.930	1.957	1.993	1.837
GOMEZ PLATA	1.200	1.200	1.200	1.300	1.300	1.300	1.300	1.300	1.300	1.300	1.719	2.217	1.386
GUADALUPE	1.500	1.620	1.650	1.750	1.800	1.800	1.800	1.800	1.800	1.800	1.850		1.743
HELICONIA	1.980	1.980	1.980	1.980	1.980	1.980	1.980	1.980	1.980	1.980	1.980		1.980
HISPANIA	1.200	1.200	1.200	1.200	1.300	1.300	1.500	1.500	1.500	1.500	1.500	1.500	1.367
ITUANGO	2.500	2.500	2.500	2.500	2.500	2.500	2.500	2.500	2.500	2.500	2.500	2.500	2.500
JERICO	1.400	1.400	1.400	1.400	1.400	1.400	1.400	1.400	1.400	1.400	1.400	1.400	1.400
LA CEJA	1.400	1.350	1.300	1.320	1.380	1.350	1.370	1.360	1.320	1.350	1.380	1.400	
LA ESTRELLA	1.900	1.900	1.900	1.900	1.900	1.900	1.900	1.900	1.900	1.900	1.900	1.900	1.900
LIBORINA	1.400	1.500	1.600	1.800	1.900	2.000	2.000	1.900	2.000	2.100	2.200	2.300	1.892
MACEO	1.250	1.300	1.500	1.700	1.700	1.700	1.800	1.800	1.800	1.850	1.850	1.850	1.675

Fuente: Evaluaciones Agrícolas por CONSENSO, UMATAS Municipales, Ministerio de Agricultura

...Continuación precio promedio pagado al productor de leche (\$/L) 2022

Municipio	Ene	Feb	Mar	Abr	May	Jun	Jul	Ago	Sep	Oct	Nov	Dic	Prom.
MARINILLA	1.100	1.100	1.100	1.100	1.100	1.100	1.100	1.100	1.100	1.100	1.100		1.100
MEDELLIN	1.680	1.680	1.680	1.868	1.868	1.868	1.868	1.868	1.868	1.868			1.812
MUTATA	1.500	1.500	1.500	1.500	1.500	1.500	1.500	1.500	1.500	1.500	1.500	1.500	1.500
NECOCLI	1.000	1.000	1.200	1.200	1.300	1.300	1.400	1.400	1.500	1.500	1.500	1.600	1.325
PEQUE	2.500	2.500	2.500	2.500	2.500	2.500	2.500	2.500	2.500	2.500	2.500	2.500	2.500
PUEBLO RICO	1.256	1.251	1.350	1.350	1.350	1.363	1.344	1.356	1.376	1.379	1.381	1.381	1.345
PUERTO BERRIO	1.450	1.450	1.450	1.450	1.450	1.450	1.500	1.500	1.500	1.500	1.600	1.600	1.492
PUERTO NARE	1.500	1.500	1.500	1.500	1.500	1.500	1.500	1.500	1.500	1.700	1.700	1.700	1.550
REMEDIOS	1.500	1.501	1.502	1.503	1.504	1.505	1.506	1.507	1.508	1.509	1.510	2.000	1.546
RIONEGRO	1.550	1.775	1.825	1.875	1.850	1.875	1.850	1.783	1.850	1.925	1.950	1.950	1.838
SABANALARGA	1.320	1.320	1.320	1.750	1.750	1.850	1.850	1.900	1.900	1.950	2.000	2.000	1.743
SABANETA	1.720	1.720	1.720	1.720	1.270	1.720	1.977	1.977	1.977	1.977	1.977	1.977	
SAN ANDRES	1.800	1.800	1.800	1.800	1.800	1.800	1.800	1.800	1.800	1.800	1.800	1.800	1.800
SAN CARLOS	1.000	1.000	1.000	1.000	1.000	1.200	1.200	1.200	1.250	1.250	1.300	1.300	1.142
SAN FRANCISCO	1.500	2.000	2.300	2.400	2.500	2.500	2.500	2.500	2.400	2.400	2.500	2.500	
SAN JERONIMO	1.200	1.200	1.200	1.200	1.200	1.200	1.200	1.200	1.200	1.200	1.200	1.200	1.200
SAN JOSE DE LA MONTAÑA	1.659	1.723	1.820	1.923	1.946	1.952	1.949	1.985	1.985	1.985	1.985	1.985	1.908
SAN LUIS	1.600	1.800	2.000	2.000	2.200	2.200	2.300	2.300	2.300	2.300	2.300		2.118
SAN PEDRO DE URABA	900	900	1.200	1.200	1.200	1.200	1.200	1.200	1.200	1.200	1.200	1.200	1.150
SAN RAFAEL	1.100	1.100	1.200	1.200	1.200	1.200	1.200	1.300	1.300	1.300	1.300	1.400	1.233
SAN ROQUE	1.200	1.300	1.400	1.500	1.500	1.500	1.500	1.500	1.500	1.500	1.500	1.500	1.450
SAN VICENTE	1.150	1.150	1.150	1.150	1.150	1.150	1.150	1.150	1.150	1.150	1.150	1.150	1.150
SANTA BARBARA	1.050	1.050	1.050	1.050	1.050	1.050	1.050	1.050	1.050	1.050	1.050	1.050	1.050
SANTA ROSA DE OSOS	2.100	2.100	2.100	2.100	2.200	2.200	2.200	2.200	2.200	2.200	2.200	2.200	2.167
SANTAFE DE ANTIOQUIA	1.300	1.300	1.400	1.400	1.400	1.400	1.450	1.500	1.500	1.600			
SANTO DOMINGO	1.600	1.600	1.600	1.600	2.000	2.000	2.000	2.000	2.000	2.000	2.000	2.000	1.867
SANTUARIO	2.220	2.223	2.245	2.263	2.252	2.257	2.275	2.294	2.342	2.342	2.350	2.355	2.285
SEGOVIA	1.500	1.500	1.600	1.650	1.700	1.700	1.700	1.700	1.700	1.700	1.700	1.700	1.654
SONSON	2.000	2.000	2.000	2.000	2.000	2.000	2.000	2.000	2.000	2.000	2.000	2.000	2.000
SOPETRAN	1.800	2.000	2.000	2.200	2.200	2.200	2.200	2.200	2.200	2.200	2.200	2.200	2.133
TAMESIS	2.000	2.000	2.000	2.000	2.000	2.000	2.000	2.000	2.000	2.000	2.000	2.000	2.000
TITIRIBI	1.400	1.600	1.700	1.800	1.800	2.000	2.000	2.000	2.100	2.200	2.200	2.200	1.917
TOLEDO	1.400	1.400	1.400	1.400	1.450	1.450	1.450	1.500	1.500	1.600	1.700	1.700	1.496
TURBO	2.300	2.300	2.300	2.300	2.300	2.300	2.300	2.300	2.300	2.300	2.300		2.300
URAMITA	1.780	1.781	1.782	1.783	1.784	1.785	1.786	1.787	2.100	2.200	2.200	2.200	1.914
URRAO	1.700	1.700	1.800	2.000	2.100	2.200	2.200	2.300	2.400	2.500			2.090
VALDIVIA	2.000	2.100	2.150	2.200	2.300	2.350	2.400	2.450	2.500	2.500	2.500	2.500	2.329
VALPARAISO	1.600	1.600	1.600	1.600	1.600	1.600	1.800	1.800	1.800	1.800	1.800	1.800	
VEGACHI	1.500	1.500	1.500	1.500	1.500	1.600	1.600	1.700	1.800	1.800	1.800	1.800	1.633
VENECIA	1.400	1.400	1.400	1.450	1.450	1.450	1.500	1.500	1.500	1.500	1.500		1.459
YARUMAL	1.800	1.800	2.000	2.000	2.000	2.100	2.100	2.100	2.200	2.250	2.300		2.059
YOLOMBO	1.500	1.500	1.500	1.500	1.500	1.500	1.500	1.500	1.500	1.500	1.500	1.500	1.500

Fuente: Evaluaciones Agrícolas por CONSENSO, UMATAS Municipales, Ministerio de Agricultura

...Continuación precio promedio pagado al productor de leche (\$/L) 2022

Municipio	Ene	Feb	Mar	Abr	May	Jun	Jul	Ago	Sep	Oct	Nov	Dic	Prom.
YONDO	1.900	1.900	1.900	1.800	1.800	1.800	1.800	1.800	1.800	1.900	2.000		1.855
ZARAGOZA	2.000	2.000	2.000	2.000	2.000	2.000	2.000	2.000	2.000	2.000	2.000	2.000	2.000

Fuente: Evaluaciones Agrícolas por CONSENSO, UMATAS Municipales, Ministerio de Agricultura

Producción de Leche 2022

Municipio	Lechería Especializada			Lechería Tradicional			Doble Propósito		
	Vacas por ordeño	Producción por vaca (L/día)	TOTAL	Vacas por ordeño	Producción por vaca (L/día)	TOTAL	Vacas por ordeño	Producción por vaca (L/día)	TOTAL
Cáceres	3.903	3,5	13.660,5	8.700	2,5	21.750,0	14.600	2,5	36.500,0
Caucasia		12,0						3,0	
El Bagre							10.084	3,5	35.294,0
Nechí				450	5,0	2.250,0			0,0
Zaragoza				6.215	2,0	12.430,0	2.800	2,5	7.000,0
Total subregión Bajo Cauca	3.903	7,8	30.248,3	15.365	3,2	48.655,8	27.484	2,9	79.016,5
Caracolí			0,0	1.000	4,0	4.000,0	3.290	6,0	19.740,0
Maceo	768	18,0	13.824,0	3.093	5,0	15.465,0	6.445	7,0	45.115,0
Puerto Berrío	40	12,0	480,0			0,0	350	3,0	1.050,0
Puerto Nare				1.828	2,0	3.656,0	3.657	4,0	14.628,0
Puerto Triunfo			0,0	4.664	3,0	13.992,0	1.332	5,0	6.660,0
Yondó				15.471	4,0	61.884,0			0,0
Total subregión Magdalena Medio	808	15,0	12.120,0	26.056	3,6	93.801,6	15.074	5,0	75.370,0
Amalfi				250	7,0	1.750,0	1.750	4,0	7.000,0
Anorí									0,0
Cisneros				124	6,0	744,0			
Remedios							45.940	4,0	183.760,0
San Roque							1.900	5,0	9.500,0
Santo Domingo	950	6,0	5.700,0	2.500	2,0	5.000,0			0,0
Segovia				3.900	3,2	12.480,0	7.850	2,6	20.410,0
Vegachí				950	7,0	6.650,0	1.300	3,0	3.900,0
Yolombó						0,0	1200	4,0	4.800,0
Total subregión Nordeste	950	6,0	5.700,0	7.724	5,0	38.929,0	59.940	3,8	225.774,0

Fuente: Evaluaciones Agrícolas por CONSENSO, UMATAS Municipales, Ministerio de Agricultura

... Continuación producción de leche 2022

Municipio	Lechería Especializada			Lechería Tradicional			Doble Propósito		
	Vacas por ordeño	Producción por vaca (L/día)	TOTAL	Vacas por ordeño	Producción por vaca (L/día)	TOTAL	Vacas por ordeño	Producción por vaca (L/día)	TOTAL
Angostura	2.678	9,0	24.102,0	456	6,0	2.736,0	345	4,0	1.380,0
Belmira	21.000	14,0	294.000,0	316	10,0	3.160,0			
Briceño	75	14,0	1.050,0	3.500	8,0	28.000,0	2.200	6,0	13.200,0
Campamento					14,0			6,0	
Carolina del P.		16,0			8,0			3,0	
Don Matías				30.000	23,0	690.000,0			0,0
Entrerrios	26.000	15,0	390.000,0						
Gomez Plata				3.900	6,0	23.400,0	1.100	3,0	3.300,0
Guadalupe	200	8,5	1.700,0	55	3,0	165,0	100	4,5	450,0
Ituango	400	12,0	4.800,0	1.510	3,0	4.530,0	5.000	7,0	35.000,0
Cuerquiá	2.400	20,0	48.000,0			0,0	200	4,0	800,0
San José de la M.			0,0	8.004	14,0	112.056,0			0,0
San Pedro de los M.		23,0	0,0			0,0		9,0	0,0
Santa Rosa de Osos		15,0	0,0		8,0	0,0		5,0	0,0
Toledo				520	12,0	6.240,0	450	4,0	1.800,0
Valdivia	1.750	14,0	24.500,0	1.950	7,0	13.650,0	3.150	9,0	28.350,0
Yarumal	16.894	14,0	236.516,0	5.221	10,0	52.210,0	2.523	8,0	20.184,0
Total subregión Norte	71.397	14,5	1.038.231,4	55.432	9,4	522.644,6	15.068	5,6	84.033,1
Barbosa	2.050	16,0	32.800,0	2.100	8,0	16.800,0	1.700	4,0	6.800,0
Bello			0,0		8,0	0,0		10,0	0,0
Caldas	100	15,0	1.500,0	80	8,0	640,0	150	8,0	1.200,0
Copacabana	250	28,0	7.000,0	460	13,0	5.980,0	480	6,0	2.880,0
Envigado	627	15,0	9.405,0			0,0			
Girardota	750	13,0	9.750,0	380	8,0	3.040,0	1.850	4,0	7.400,0
Medellín	3.634	25,0	90.850,0	1.398	15,0	20.970,0	559	9,0	5.031,0
Sabaneta	18	9,0	162,0	92	6,0	552,0	43	5,0	215,0
Total subregión Valle de Aburrá	7.429	17,3	128.415,6	4.510	9,4	42.522,9	4.782	6,6	31.424,6

Fuente: Evaluaciones Agrícolas por CONSENSO, UMATAS Municipales, Ministerio de Agricultura

... Continuación producción de leche 2022

Municipio	Lechería Especializada			Lechería Tradicional			Doble Propósito		
	Vacas por ordeño	Producción por vaca (L/día)	TOTAL	Vacas por ordeño	Producción por vaca (L/día)	TOTAL	Vacas por ordeño	Producción por vaca (L/día)	TOTAL
Abriaquí	600	18,0	10.800,0	2.500	7,0	17.500,0	460	5,0	2.300,0
Armenia							1.189	7,5	8.917,5
Buriticá							200	3,0	600,0
Caicedo				200	7,0	1.400,0	500	7,0	3.500,0
Cañasgordas				220	8,0	1.760,0	310	5,0	1.550,0
Dabeiba				1.500	6,0	9.000,0	4.000	5,5	22.000,0
Ebéjico	506	15,0	7.590,0	62	5,0	310,0	2.604	3,0	7.812,0
Frontino	3.081	10,0	30.810,0	2.027	8,0	16.216,0	5.765	10,0	57.650,0
Giraldo				4	6,0	24,0	6	2,0	12,0
Heliconia				40	13,0	520,0			0,0
Liborina	285	17,0	4.845,0	575	10,0	5.750,0	425	7,0	2.975,0
Olaya							972		
Peque							1.506	4,0	6.024,0
Sabanalarga	120	10,0	1.200,0	220	8,0	1.760,0	70	6,0	420,0
San Jerónimo				600	17,0	10.200,0	1.524	6,0	9.144,0
Uramita	2.600	12,0	31.200,0	2.160	5,0	10.800,0	1.410	3,0	4.230,0
Total subregión Occidente	7.192	13,7	98.290,7	10.108	8,3	84.233,3	20.941	5,3	110.688,1
Arboletes							13	4,5	58,5
Mutatá	600	16,0000	9.600,0	500	8,0	4.000,0	300	4,0	1.200,0
Necoclí				11.464	3,0	34.392,0	21.816	3,0	65.448,0
San Pedro de Urabá							15.550	7,0	108.850,0
Turbo							58.378	2,5	145.945,0
Total subregión Urabá	600		0,0	11.964	5,5	65.802,0	96.057	4,2	403.439,4

Fuente: Evaluaciones Agrícolas por CONSENSO, UMATAS Municipales, Ministerio de Agricultura

... Continuación producción de leche 2022

Municipio	Lechería Especializada			Lechería Tradicional			Doble Propósito		
	Vacas por ordeño	Producción por vaca (L/día)	TOTAL	Vacas por ordeño	Producción por vaca (L/día)	TOTAL	Vacas por ordeño	Producción por vaca (L/día)	TOTAL
Abejorral	3.026	17,0	51.442,0	5.293	10,0	52.930,0	3.100	7,0	21.700,0
Aleandría	50	12,0	600,0	60	2,0	120,0	100	4,0	400,0
Cocorná				250	6,0	1.500,0	3.683	3,0	11.049,0
Concepción	60	23,0	1.380,0	3	10,0	30,0	520	5,0	2.600,0
El Carmen de Viboral	2.950	12,0	35.400,0	5.644	8,0	45.152,0	2.000	4,0	8.000,0
El Santuario	214	14,0	2.996,0	355	12,0	4.260,0	418	12,0	5.016,0
Granada				120	10,0	1.200,0	600	3,0	1.800,0
Guarne			0,0			0,0	350	7,0	2.450,0
La Ceja	1.400	17,0	23.800,0	2.300	9,0	20.700,0	820	5,0	4.100,0
La Unión	13.905	16,0	222.480,0						
Marinilla	600	15,0	9.000,0	1.160	11,0	12.760,0	520	6,0	3.120,0
Rionegro	1.781	15,0	26.715,0	1.425	10,5	14.962,5	356	5,0	1.780,0
San Carlos				100	12,0	1.200,0	2.000	4,0	8.000,0
San Francisco			0,0			0,0	100	7,0	700,0
San Luis				2.000	8,0	16.000,0	1.200	5,0	6.000,0
San Rafael				250	6,0	1.500,0	400	4,0	1.600,0
San Vicente	214	14,0	2.996,0	1.235	7,0	8.645,0	1.838	3,0	5.514,0
Sonsón	11.800	11,0	129.800,0	7.128	5,0	35.640,0	4.500	3,0	13.500,0
Total subregión Oriente	36.000	15,1	543.272,7	27.323	8,4	230.424,0	22.505	5,1	115.172,6

Fuente: Evaluaciones Agrícolas por CONSENSO, UMATAS Municipales, Ministerio de Agricultura

... Continuación producción de leche 2022

Municipio	Lechería Especializada			Lechería Tradicional			Doble Propósito		
	Vacas por ordeño	Producción por vaca (L/día)	TOTAL	Vacas por ordeño	Producción por vaca (L/día)	TOTAL	Vacas por ordeño	Producción por vaca (L/día)	TOTAL
Amaga			0,0	92	10,0	920,0	835	4,5	3.757,5
Betulia			0,0	120	3,0	360,0	200	4,0	800,0
Concordia	100	10,0	1.000,0	150	2,0	300,0	200	2,0	400,0
Hispania			0,0				300	6,0	1.800,0
Jardín			0,0				128	8,0	1.024,0
Jericó	1.100	13,0	14.300,0	1.600	4,5	7.200,0	250	6,0	1.500,0
Montebello							100	4,0	400,0
Pueblo Rico	200	15,0	3.000,0	300	6,0	1.800,0	100	9,0	900,0
Santa Bárbara	450	8,0	3.600,0	120	8,0	960,0	150	5,0	750,0
Támesis				181	3,0	543,0	635	5,0	3.175,0
Titiribi	45	8,0	360,0	44	4,0				
Urrao		25,0			6,0			6,0	
Valparaiso				74	6,0	444,0	400	3,0	1.200,0
Total subregión Suroeste	1.895	13,2	24.950,8	2.681	5,3	14.075,3	3.298	5,2	17.177,1

Producción de Leche 2022

Municipio	Lechería Especializada			Lechería Tradicional			Doble Propósito		
	Vacas por ordeño	Producción por vaca (L/día)	TOTAL	Vacas por ordeño	Producción por vaca (L/día)	TOTAL	Vacas por ordeño	Producción por vaca (L/día)	TOTAL
Subregión Bajo Cauca	3.903,0	7,8	30.248,3	15.365,0	3,2	48.655,8	27.484,0	2,9	79.016,5
Subregión Magdalena Medio	808,0	15,0	12.120,0	26.056,0	3,6	93.801,6	15.074,0	5,0	75.370,0
Subregión Nordeste	950,0	6,0	5.700,0	7.724,0	5,0	38.929,0	59.940,0	3,8	225.774,0
Subregión Norte	71.397,0	14,5	1.038.231,4	55.432,0	9,4	522.644,6	15.068,0	5,6	84.033,1
Subregión Occidente	7.192,0	13,7	98.290,7	10.108,0	8,3	84.233,3	20.941,0	5,3	110.688,1
Subregión Oriente	36.000,0	15,1	543.272,7	27.323,0	8,4	230.424,0	22.505,0	5,1	115.172,6
Subregión Suroeste	1.895,0	13,2	24.950,8	2.681,0	5,3	14.075,3	3.298,0	5,2	17.177,1
Subregión Urabá	600,0	0,0	0,0	11.964,0	5,5	65.802,0	96.057,0	4,2	403.439,4
Subregión Valle de Aburrá	7.429,0	17,3	128.415,6	4.510,0	9,4	42.522,9	4.782,0	6,6	31.424,6
Total Departamento	130.174	11,4	1.881.229,4	161.163	6,5	1.141.088,4	265.149	4,8	1.142.095,4

Fuente: Evaluaciones Agrícolas por CONSENSO, UMATAS Municipales, Ministerio de Agricultura

Inventario Otras Especies 2022

Municipio	Caballar	Asnal	Mular	Total Equidos	Bufalina	Cunícola	Ovinos	Caprinos	Cuyícola	Otras Especies
Barbosa	3.220	65	2.148	5.433	136		200	274		15.000
Bello	781	8	23	812			122	10		
Caldas	3.850	68	45	3.963			568	160		
Copacabana	2.344			2.344	45		1.014	64		
Envigado	1.215			1.215		38	81	35		
Girardota	2.727	187	666	3.580		80	120	210	60	
La Estrella	621			621		500	5			20.000
Medellín	1.517	45	420	1.982	2	402	675	34		10.000
Sabaneta	597	11	13	621				7		
Total subregión Valle de Aburra	16.872	384	3.315	20.571	183	1.020	2.785	794	60	45.000
Cáceres	6.714	67	754	7.535	3.401		1.440	77		
Caucasia	11.265			11.265	8.226		818	218		
El Bagre	2.390			2.390	580		369	98		
Nechí	2.457			2.457	2.281		153	51		
Tarazá	2.802	165	330	3.297	1.555					
Zaragoza	625	89	1.045	1.759	1.286		576	40		
Total subregión Bajo Cauca	26.253	321	2.129	28.703	17.329		3.356	484		
Caracolí	1.060	23	704	1.787	352		60	73		
Maceo	1.436	102	860	2.398	109	40	420	31		
Puerto Berrio	4.996	241	3.879	9.116	2.626		401	78		
Puerto Nare	1.906	49	1.773	3.728	2.132		41	91		
Puerto Triunfo	1.540	595	995	3.130	159		230	10		
Yondó	2.415	182	2.008	4.605	11.395		2.640	108		
Total subregión Magdalena Medio	13.353	1.192	10.219	24.764	16.773	40	3.792	391		
Amalfi	1.749	41	1.475	3.265	83	60	100	14		
Anorí	1.164	10	1.650	2.824	13		8	3		
Cisneros	520			520			1	1		
Remedios	1.997	220	4.030	6.247	754		1.500	134		
San Roque	1.866	53	847	2.766	471	200	150	250		
Santo Domingo	1.000		1.230	2.230	3		39	39		
Segovia	1.268	57	1.612	2.937	102		380	72		
Vegachi	1.626		1.350	2.976	480		236	250		
Yali	484	6	918	1.408	189		19			
Yolombó	2.189	10	4.500	6.699	90	6.699	314	50		
Total subregión Nordeste	13.863	397	17.612	31.872	2.185	6.959	2.747	813	0	

Fuente: Evaluaciones Agrícolas por CONSENSO, UMATAS Municipales, Ministerio de Agricultura

... Continuación Inventario Otras Especies 2022

Inventario Otras Especies 2022

Municipio	Caballar	Asnal	Mular	Total Equidos	Bufalina	Cunícola	Ovinos	Caprinos	Cuyícola	Otras Especies
Angostura	658	15	1.436	2.109			65	13		
Belmira	950			950	32		140			
Briceño	779	26	783	1.588	2		9			
Campamento	486	21	510	1.017						
Carolina del Principe	760	183	390	1.333			15			
Don Matías	2.277			2.277			398	56		
Entrerrios	998	65	331				516	243		
Gómez Plata	878	48	487	1.413	300	80	267	50		
Guadalupe	165		234	399			344			
Ituango	2.717	34	1.937	4.688	12		102	8		
San Adres de C.	672	27	698	1.397			176	53		
San José de la M.	523			523	2		76	33		
San Pedro de los M.	2.540	20	24	2.584	2.584		118	55		
Santa Rosa de Osos	3.408			3.408	170		303	197		
Toledo	81	1	121	203		80	15	25		
Valdivia	708	31	2.307	3.046	150		58	25		
Yarumal	1.477	278	356	2.111	21		275	295		
Total subregión Norte	20.077	749	9.614	29.046	3.273	160	2.877	1.053	0	0
Abriaquí	2.187	252	1.168	3.607		180	73	60		
Anzá	560	53	350	963			1	8		
Armenia	558	45	360	963	5		1	8		
Buriticá	77		242	319						
Caicedo	182	2	40	224		2		20		
Cañasgordas	2.950	8	1.300	4.258	3		4	2		
Dabeiba	2.500	10	300	2.810	38		10	40		
Ebéjico	1.873	22	392	2.287			3	17		
Frontino	956	84	1.157	2.197	93		74	38		
Giraldo	167	9		176			13	3		
Heliconia	764			764			21	41		
Liborina	315	3	350	668			65	65		
Olaya	289		91	380			154			
Peque	612	6	687	1.305		70	46	42		
Sabanalarga	132	5	322	459				70	20	
San Jerónimo	450	20	90	560			135	10		
Santa Fe de Antioquia	459			459			100	154		
Sopetrán	366	20	213	599	3		53	9		
Uramita	1.170				6		33			
Total subregión Occidente	16.567	539	7.062	22.998	148	252	786	587	20	0

Fuente: Evaluaciones Agrícolas por CONSENSO, UMATAS Municipales, Ministerio de Agricultura

... Continuación Inventario Otras Especies 2022

Inventario Otras Especies 2022

Municipio	Caballar	Asnal	Mular	Total Equidos	Bufalina	Cunícola	Ovinos	Caprinos	Cuyícola	Otras Especies
Abejorral	828	758	898	2.484			18	1		
Alejandría	500	4	253	757		60	50	10		
Argelia	309	4	380	693			19	27		
Cocorná	1.170	171	378	1.719			671	40		
Concepción	715			715	17		50			
El Carmen de Viboral	667	13	93	773	6		120	35		
El Peñol	247	7	10	264	1		149	9		
El Retiro	977			977	65		598	59		
El Santuario	94	2	5	101			9			
Granada	1.100	75	130	1.305	5	350	1.450	45	95	
Guarne	555	21	34	610	16		96	138		
Guatapé	1.847	114	182	2.143	48	220	656	72		
La Ceja	120	2	460	582	582		9	4		
La Unión	174	2	26	202			20			
Marinilla	640		80	720		300	531	10		
Nariño	4.259	28	42	4.329	94	198	774	47		
Rionegro	663	14	318	995	6	100	164	10	5	
San Carlos	137		137	274						
San Francisco	581			581	6		43			
San Luis	1.000	4	324	1.328		100	20	25		
San Rafael	517		26	543			728	17		
San Vicente	450	28	35	513	40	100		101		
Sonsón	1.423	21	1.032	2.476	70	100	290	43	2.476	
Total subregión Oriente	18.973	1.268	4.843	25.084	956	1.528	6.465	693	2.576	

Fuente: Evaluaciones Agrícolas por CONSENSO, UMATAS Municipales, Ministerio de Agricultura

... Continuación Inventario Otras Especies 2022

Inventario Otras Especies 2022

Municipio	Caballar	Asnal	Mular	Total Equidos	Bufalina	Cunícola	Ovinos	Caprinos	Cuyícola	Otras Especies
Amagá	1.086	62	268	1.416			516	20		
Andes	361		114	475	70		10	35		
Angelópolis	319	13	157	489			78	2		9.800
Betania	123	26	109	258			58			
Betulia	172	4	349	525		30	11	11		
Caramanta	742			742			301	50		
Ciudad Bolívar	1.134	23	1.198	2.355			56	9		
Concordia	1.567	12	395	1.974		150	38	50		
Fredonia	2.677	293	454	3.424		634	672	130		
Hispania	405	12	230	647			74			
Jardín	449		36	485			16			
Jericó	1.571	30	120	1.721	12		504	52		
La Pintada	821			821			2			
Montebello				0						
Pueblo Rico	245	142	122	509			10	3		
Salgar	125	3	2.300	2.428			29	7		
Santa Bárbara				0						
Támesis	1.656	13	520	2.189		162	217	27		
Tarso	824	24	324	1.172	49		116	8		
Titiribí	1.248	60	1.057	2.365	6		457	6		
Urrao	1.720	252	548	2.520	120		184	40		
Valparaiso	820	15	164	999	300		12	16		
Venecia	1.177	9	172	1.358	25		183	5		
Total subregión Suroeste	19.242	993	8.637	28.872	582	976	3.544	471	0	9.800
Apartadó	2.339			2.339	164		518	43		
Arboletes	6.856			6.856	122		5.020	96		
Carepa	786	68	1.393	2.247	945		559	4		
Chigorodo	7.865	152	320	8.337	6.613		750	16		
Murindó			3	3						
Mutatá	4.500			4.500	4.600					
Necoclí	7.594	536	1.920	10.050	1.065		1.024	96		
San Juan de Urabá	3.931			3.931	14		1.904	421		
San Pedro de Uraba	3.931			3.931			1.904	421		
Turbo	9.505	952	1.428	11.885	11.235		1.598	273		
Vigía del Fuerte				0						
Total subregión Uraba	47.307	1.708	5.064	54.079	24.758	0	13.277	1.370		

Fuente: Evaluaciones Agrícolas por CONSENSO, UMATAS Municipales, Ministerio de Agricultura

Total Departamental 2022

Subregion	Caballar	Asnal	Mular	Total Equidos	Bufalina	Cunícola	Ovinos	Caprinos	Cuyícola	Otras Especies
Subregión Valle de Aburra	16.872	384	3.315	20.571	183	1.020	2.785	794	60	45.000
Subregión Bajo Cauca	26.253	321	2.129	28.703	17.329		3.356	484		
Subregión Magdalena Medio	13.353	1.192	10.219	24.764	16.773	40	3.792	391		
Subregión Nordeste	13.863	397	17.612	31.872	2.185	6.959	2.747	813		
Subregión Norte	20.077	749	9.614	30.440	3.273		2.877	1.053		
Subregión Occidente	16.567	539	7.062	24.168	148	252	786	587		
Subregión Oriente	18.973	1.268	4.843	25.084	956	1.528	6.465	693	2.576	
Subregión Suroeste	19.242	993	8.637	28.872	582	976	3.544	471		
Subregión Uraba	47.307	1.708	5.064	54.079	24.758		13.277	1.370		
TOTAL DEPARTAMENTO	192.507	7.551	68.495	268.553	66.187	10.775	39.629	6.656	2.636	45.000

Fuente: Evaluaciones Agrícolas por CONSENSO, UMATAS Municipales, Ministerio de Agricultura

Inventario Aves de engorde 2022

Municipio	Granjas productoras	Ciclos de producción	Aves por granja	Producción anual	Precio promedio al productor
BARBOSA	12,0	6,0	9.194	662.000	9.000,0
BELLO	12,0	6,0	3	216	
CALDAS	70,0	5,0	1.000	350.000	
COPACABANA	1,0	5,0	4.488	22.440	8.500,0
GIRARDOTA	12,0	5,0	8.900	534.000	10.200,0
LA ESTRELLA	2,0	6,0	12.083	145.000	
MEDELLIN	14,0	6,0	9.779	821.436	1.500,0
SABANETA	10,0	5,0	250	12.500	35.000,0
Total subregión Valle de Aburra	133,0	5,5	45.698	2.547.591	12.840,0
NECHI	500,0	4,0	100	200.000	4.500,0
ZARAGOZA	70,0	5,0	50	17.500	10.000,0
Total subregión Bajo Cauca	570,0	4,5	150	217.500	7.250,0
CARACOLI	3,0	3,0	100	900	12.000,0
MACEO	3,0	5,0	126	1.890	
Total subregión Magdalena Medio	6,0	4,0	226	2.790	12.000,0
REMEDIOS					15.000,0
SAN ROQUE					45.000,0
SANTO DOMINGO	4,0	5,0	21000	420.000	10.000,0
VEGACHI	75,0	8,0	25	15.000	4.500,0
YOLOMBO	3,0	5,0	20.334	305.010	5.500,0
Total subregión Nordeste	82,0	6,0	41.359	740.010	16.000,0
DON MATIAS	9,0	5,0	14535	654.075	12.300,0
SAN ANDRES	43,0				
SAN JOSE DE LA MONTAÑA	100,0	5,0	25	12.500	6.500,0
SANTA ROSA DE OSOS	4,0	5,0	6050	121.000	6.500,0
Total subregión Norte	156,0	5,0	20.610	787.575	8.433,3

Fuente: Evaluaciones Agrícolas por CONSENSO, UMATAS Municipales, Ministerio de Agricultura

... Continuación Inventario Avícola 2022

Inventario Aves de engorde 2022

Municipio	Granjas productoras	Ciclos de producción	Aves por granja	Producción anual	Precio promedio al productor
ABRIAQUI	8,0	6,0	600	28.800	7.500,0
CAICEDO	20,0	5,0	100	10.000	26.000,0
DABEIBA	10,0	6,0	100	6.000	
SABANALARGA					13.000,0
SANTAFE DE ANTIOQUIA	1,0		1.200	0	14.000,0
Total subregión Occidente	39,0	5,7	2.000	44.800	15.125,0
COCORNA					23.000,0
CONCEPCION	2,0	5,0	12740	127.400	11.000,0
EL SANTUARIO	1,0	6,0	500	3.000	40.000,0
LA UNION	10,0	6,0	31	1.860	
NARIÑO	78,0	6,0	20	9.360	
RIONEGRO	1,0	6,5	850	5.525	12.000,0
SAN CARLOS	10,0	5,0	198	9.900	4.800,0
SAN FRANCISCO	10,0	3,0	15	450	6.500,0
SAN RAFAEL	10,0	5,0	20	1.000	4.500,0
Total subregión Oriente	122,0	5,3	14.374	158.495	14.542,9
AMAGA	6,0	6,0	17434,16	627.630	10.000,0
ANGELOPOLIS	11,0	1,0	750	8.250	13.000,0
BETANIA	115,0	6,0	30	20.700	12.000,0
CARAMANTA	12,0	4,0	20	960	6.500,0
CONCORDIA	10,0	4,0	50	2.000	9.000,0
PUEBLO RICO	2,0	4,0	100	800	7.900,0
TAMESIS					11.000,0
TITIRIBI	1,0	4,0	35.000	140.000	6.500,0
URRAO	2,0	5,0	60	600	
VENECIA	3,0	5,0	126	1.890	
Total subregión Suroeste	162,0	4,3	53.570,2	802.830	9.487,5

... Continuación Inventario Avícola 2022

Inventario Aves de engorde 2022

Municipio	Granjas productoras	Ciclos de producción	Aves por granja	Producción anual	Precio promedio al productor
CAREPA	3,0	5,0	126	1.890	
CHIGORODO	38,0	6,0	228	51.984	6.800,0
MURINDO	15,0	4,0	40	2.400	6.800,0
NECOCLI				0	18.000,0
VIGIA DEL FUERTE	6,0	4,0	300	7.200	30.000,0
Total subregión Uraba	62,0	4,8	694,0	63.474,0	15.400,0

Inventario Aves de Engorde - Resumen Departamental 2022

TOTAL DEPARTAMENTO	Granjas productoras	Ciclos de producción	Aves por granja	Producción anual	Precio promedio al productor
	1.332,0	5,0	178.681	5.365.065	12.311,4

Fuente: Evaluaciones Agrícolas por CONSENSO, UMATAS Municipales, Ministerio de Agricultura

... Continuación Inventario Avícola 2022

Inventario Aves de postura 2022

Municipio	Granjas productoras	Ciclos de producción	Aves por granja	Producción anual	Inventario Municipal de Aves de Traspatio
BARBOSA	3,0	1,0	27.500	82.500	15.100,0
BELLO	12,0	3,0	14.600	525.600	
CALDAS	20.500,0	0,4	50	410.000	12.000,0
COPACABANA	1,0	1,0	2.400	2.400	3.723,0
ENVIGADO					750,0
GIRAROTA	2,0	1,0	1.350	2.700	155.000,0
LA ESTRELLA	2,0	1,0	98.500	197.000	2.298,0
MEDELLIN	6,0	1,0	11.744	70.464	9.135,0
SABANETA	12,0	1,0	6.773	81.276	230,0
Total subregión Valle de Aburra	20.538,0	1,2	162.917	1.371.940	198.236,0
CACERES					13.000,0
CAUCASIA	1.684,0	1,0	35	58.940	3.680,0
EL BAGRE	2.900,0	1,0	8	23.200	2.400,0
NECHI	500,0	1,0	100	50.000	1.850,0
TARAZA				0	2.479,0
ZARAGOZA	10,0	1,0	198	1.980	3.000,0
Total subregión Bajo Cauca	5.094,0	1,0	341	134.120	26.409,0
CARACOLI	3,0	1,0	199	597	636,0
MACEO	4,0	1,0	1.200	4.800	1.293,0
PUERTO BERRIO					1.865,0
PUERTO NARE					2.996,0
PUERTO TRIUNFO					2.315,0
YONDO	12,0	1,0	250	3.000	5.950,0
Total subregión Magdalena Medio	19,0	1,0	1.649	8.397	15.055,0

Fuente: Evaluaciones Agrícolas por CONSENSO, UMATAS Municipales, Ministerio de Agricultura

... Continuación Inventario Avícola 2022

Inventario Aves de postura 2022

Municipio	Granjas productoras	Ciclos de producción	Aves por granja	Producción anual	Inventario Municipal de Aves de Traspatio
AMALFI	9,0	1,0	7.500	67.500	7.500,0
ANORI	5,0				545,0
CISNEROS				0	691,0
REMEDIOS	11,0	1,0	190	2.090	26.000,0
SAN ROQUE				0	12.000,0
SANTO DOMINGO	6,0	1,0	4.000	24.000	8.200,0
SEGOVIA	0,0	0,0			3.800,0
VEGACHI	4,0	1,0	500	2.000	12.000,0
YALI				0	1.479,0
YOLOMBO					715,0
Total subregión Nordeste	35,0	0,8	12.190	95.590	72.930,0
ANGOSTURA				0	20.000,0
BELMIRA	1,0	1,0	120.000	120.000	
BRICEÑO					461,0
CAMPAMENTO	1,0	1,0	1.500	1.500	
CAROLINA				0	365,0
DON MATIAS	1,0	1,0	20.000	20.000	4.369,0
ENTRERRIOS					1.345,0
GOMEZ PLATA	1,0	1,0	7.500	7.500	803,0
GUADALUPE				0	11.000,0
ITUANGO	2,0	1,0	500	1.000	21.900,0
SAN ANDRES					533,0
SAN JOSE DE LA MONTAÑA	10,0	1,0	400	4.000	914,0
SAN PEDRO	16,0	1,0	17.600	281.600	115.000,0
SANTA ROSA DE OSOS	6,0	1,0	2.500	15.000	1.463,0
TOLEDO					3.000,0
VALDIVIA	5,0	1,0	100	500	2.850,0
YARUMAL	1,0	1,0	800	800	3.871,0
Total subregión Norte	44,0	1,0	170.900	451.900	187.874,0

Fuente: Evaluaciones Agrícolas por CONSENSO, UMATAS Municipales, Ministerio de Agricultura

... Continuación Inventario Avícola 2022

Inventario Aves de postura 2022

Municipio	Granjas productoras	Ciclos de producción	Aves por granja	Producción anual	Inventario Municipal de Aves de Traspatio
ABRIAQUI	5,0	1,0	1.800	9.000	875,0
ANZA					386,0
ARMENIA					1.682,0
BURITICA					4.000,0
CAICEDO	5,0	1,0	1.000	5.000	6.000,0
CAÑASGORDAS					6.000,0
DABEIBA	6,0	1,5	483	4.347	10.000,0
EBEJICO				0	7.500,0
FRONTINO	3,0	1,0	77.439	232.317	1.193,0
GIRALDO	1,0	1,0	200	200	497,0
HELICONIA				0	2.963,0
LIBORINA	3,0	1,3	850	3.188	608,0
OLAYA				0	438,0
PEQUE				0	1.280,0
SABANALARGA	3,0	1,0	200	600	13.000,0
SAN JERONIMO	2,0	1,0	500	1.000	7.500,0
SANTAFE DE ANTIOQUIA	1,0	1,0	6.625	26.500	4.421,0
SOPETRAN				0	4.727,0
URAMITA					535,0
Total subregión Occidente	29,0	1,1	89.097	282.152	73.605,0

Fuente: Evaluaciones Agrícolas por CONSENSO, UMATAS Municipales, Ministerio de Agricultura

... Continuación Inventario Avícola 2022

Inventario Aves de postura 2022

Municipio	Granjas productoras	Ciclos de producción	Aves por granja	Producción anual	Inventario Municipal de Aves de Traspatio
ABEJORRAL					554,0
ALEJANDRIA					454,0
ARGELIA					1.682,0
CARMEN DE VIBORAL	2,0	1,0	642.450	1.284.900	3.866,0
COCORNA	1,0	360,0	1.000	360.000	2.149,0
CONCEPCION	1,0	1,0	500	500	2.900,0
GRANADA				0	593,0
GUARNE	6,0	1,0	18.500	111.000	7.957,0
GUATAPE				0	1.989,0
LA CEJA	1,0	365,0	3.500	1.277.500	1.100,0
LA UNION	253,0	1,0	70	17.710	1.761,0
MARINILLA	3,0	1,0	4.900	14.700	4.325,0
NARIÑO	8,0	1,0	300	2.400	237,0
PEÑOL				0	3.925,0
RETIRO	3,0	1,0	83.333	250.000	1.531,0
RIONEGRO	7,0	1,0	105.094	735.658	3.689,0
SAN CARLOS	1,0	1,0	2.000	2.000	16.000,0
SAN FRANCISCO	1,0	2,0	150	300	1.309,0
SAN LUIS				0	1.015,0
SAN RAFAEL	15,0	1,0	10	150	1.756,0
SAN VICENTE	3,0	1,0	18.333	55.000	2.211,0
SANTUARIO	3,0	1,0	200.000	600.000	
SONSON	2,0	1,0	150	300	3.238,0
Total subregión Oriente	310,0	46,3	1.080.291	4.712.118	64.241,0

Fuente: Evaluaciones Agrícolas por CONSENSO, UMATAS Municipales, Ministerio de Agricultura

... Continuación Inventario Avícola 2022

Inventario Aves de postura 2022

Municipio	Granjas productoras	Ciclos de producción	Aves por granja	Producción anual	Inventario Municipal de Aves de Traspatio
AMAGA	3,0	1,0	8.333	25.000	580,0
ANDES	1,0	1,0	41.000	41.000	2.401,0
ANGELOPOLIS	11,0	1,0	1.182	13.000	852,0
BETANIA	146,0	1,0	80	11.680	1.859,0
BETULIA					865,0
CARAMANTA	2,0	1,0	4.097	8.194	255,0
CIUDAD BOLIVAR	1,0	1,0	14.000	14.000	1.646,0
CONCORDIA	1,0	1,0	6.000	6.000	3.500,0
FREDONIA	2,0	1,0	35.161	70.322	2.167,0
HISPANIA	1,0	1,0	71.500	71.500	2.088,0
JARDIN				0	3.696,0
JERICO	1,0	1,0	3.900	3.900	1.164,0
LA PINTADA				0	3.605,0
MONTEBELLO	1,0	1,0	200	200	1.531,0
PUEBLO RICO	3,0	1,0	200	600	1.704,0
SALGAR				0	3.051,0
SANTA BARBARA				0	
TAMESIS	2,0	1,0	4.270	8.540	4.800,0
TARSO	1,0	1,0	5.460	5.460	1.418,0
TITIRIBI				0	1.231,0
URRAO	7,0	1,0	300	2.100	1.030,0
VALPARAISO				0	
VENECIA	1,0	1,0	1.850	1.850	4.300,0
Total subregión Suroeste	184,0	1,0	197.533	283.346	43.743,0

Fuente: Evaluaciones Agrícolas por CONSENSO, UMATAS Municipales, Ministerio de Agricultura

... Continuación Inventario Avícola 2022

Inventario Aves de postura 2022

Municipio	Granjas productoras	Ciclos de producción	Aves por granja	Producción anual	Inventario Municipal de Aves de Traspatio
APARTADO	0,0		0	0	14.309,0
ARBOLETES	1,0	1,0	390	390	3.697,0
CAREPA	1,0	1,0	1.850	1.850	1.293,0
CHIGORODO	3,0	0,9	70	179	53.200,0
MURINDO	50,0	2,0	20	2.000	2.800,0
NECOCLI				0	3.697,0
SAN JUAN DE URABA				0	525,0
SAN PEDRO DE URABA	0,0	0,0	0	0	49.351,0
TURBO	2,0	1,0	7.800	15.600	2.231,0
VIGIA DEL FUERTE	600,0	2,0	300	360.000	
Total subregión Uraba	657,0	1,1	10.430,0	380.019	131.103,0

Inventario Aves de Postura - Resumen Departamental 2022

TOTAL DEPARTAMENTO	Granjas productoras	Ciclos de producción	Aves por granja	Producción anual	Inventario Municipal de Aves de Traspatio
	26.910,0		1.725.348,0	7.719.581,4	813.196,0

Inventario Aves de Engorde - Aves de Postura 2022

TOTAL DEPARTAMENTO	Granjas productoras	Ciclos de producción	Aves por granja	Producción anual
Total Aves de Postura	26.910,0		1.725.348,0	7.719.581,4
Total Aves de Engorde	1.332,0		178.680,9	5.365.065,0

Fuente: Evaluaciones Agrícolas por CONSENSO, UMATAS Municipales, Ministerio de Agricultura

Porcicultura Tecnificada 2022

Municipio	Cria					Ciclo Completo					Levante y Ceba			
	Nº Granjas	Hembras para reprod.	Partos por hembra al año	Lech.por parto	Totales Animales	Nº Granjas	Hembras para reprod.	Partos por hembra al año	Lech.por parto	Totales Animales	Nº Granjas	Ciclos por año	Cerdos por ciclo	Totales Animales
CACERES	1	8	2,5	12	240	1	6	2,5	12	180	4	2	1.276	2.552
CAUCASIA														
EL BAGRE	1	150	3,0	10	4.500	1	145	3,0	10	4.350	1	2	18	36
ZARAGOZA						20	120	3,0	11	3.960				
Total subregión Bajo Cauca	2	158	2,8	11	4.740	22	271	2,8	11	8.490	5	2	1.294	2.588
MACEO	1	148	2,0	12	3.552	1	153	2,5	10	3.825				
PUERTO BERRIO	1	731	2,0	10	14.620	1	610	2,0	12	14.640				
Total subregión Magdalena Medio	2	879	2,0	11	18.172	2	763	2,3	11	18.465	0	0	0	0
ANGOSTURA	4	457	3,0	12	16.452	4	26	2,5	12	780	4	1	970	970
BELMIRA	17	625	2,4	16	24.000									
CAMPAMENTO							50	3,0	12	1.800				
CAROLINA						3	600	2,5	12	18.000				
DON MATIAS						40	7.409	2,0	12	177.816				
ENTRERRIOS	9	4.800	2,5	10	120.000	9	2.280	2,5	10	57.000				
GOMEZ PLATA						3	1.011	2,5	11	27.803				
GUADALUPE	1	15	3,5	10	525									
SAN PEDRO							4.607	2,0	11	101.354	1	3	340	1.020
SANTA ROSA DE OSOS						32	7.334	2,5	10	183.350				
VALDIVIA							70	2,0	11	1.540				
YARUMAL	7	3.046	2,6	12	95.035	7	3.629	2,0	10	72.580		3	1.200	3.600
Total subregión Norte	38	8.943	2,8	12	256.012	98	27.016	2,4	11	642.023	5	2	2.510	5.590
ANORI			0,0	10										
CISNEROS						1	111	2,5	10	2.775				
SAN ROQUE						5	1.362	2,0	10	27.240				
SANTO DOMINGO						10	4.335	2,5	10	108.375				
YOLOMBO						15	3.654	2,5	11	100.485				
Total subregión Nordeste	0	0	0,0	10	0	31	9.462	2,4	10	238.875	0	0	0	0
ARMENIA						5	386	2,0	10	7.720				
EBEJICO	16	7.406	2,5	12	222.180	10	850	2,5	12	25.500	36	4	5.000	20.000
HELICONIA						2	205	2,5	10	5.125				
LIBORINA						1	122	2,5	10	3.050				
SABANALARGA						2	43	2,5	11	1.183				
SAN JERONIMO	2	40	2,5	10	1.000	2	20	2,5	10	500				
SANTAFE DE ANTIOQUIA						1	82	2,0	12	1.968				
SOPETRAN	5	155	2,2	7	2.387	3	170	2,2	7	2.618				
Total subregión Occidente	23	7.601	2,4	10	225.567	26	1.878	2,3	10	47.664	36	4	5.000	20.000

Fuente: Evaluaciones Agrícolas por CONSENSO, UMATAS Municipales, Ministerio de Agricultura

... Continuación Porcicultura Técnica 2022

Municipio	Cria					Ciclo Completo					Levante y Ceba			
	Nº Granjas	Hembras para reprod.	Partos por hembra al año	Lech.por parto	Totales Animales	Nº Granjas	Hembras para reprod.	Partos por hembra al año	Lech.por parto	Totales Animales	Nº Granjas	Ciclos por año	Cerdos por ciclo	Totales Animales
ABEJORRAL	2	51	2,5	11	1.403						2	1	1.020	1.020
CARMEN DE VIBORAL						1	27	2,5	10	675				
COCORNA	1	100	3,0	12	3.600	1	100	3,0	12	3.600	1	2	1.023	2.046
CONCEPCION											1	4	300	1.200
GRANADA						1	110	2,5	10	2.750				
GUARNE						11	1.425	2,5	10	35.625				
LA CEJA	2						650	2,3	11	16.445				
LA UNION						4	78	2,5	10	1.950				
MARINILLA						6	1.186	2,0	12	28.464				
RETIRO						3	719	2,5	10	17.975				
RIONEGRO						2	941	2,5	11	25.878				
SAN FRANCISCO						3	6	2,5	10	150				
SANTUARIO	5	340	2,6	13	11.050	5	340	2,6	13	11.050	5	3	4.250	12.750
SONSON						1	55	2,5	10	1.375				
Total subregión Oriente	10	491	2,7	12	16.053	38	5.637	2,5	11	145.937	9	3	6.593	17.016
AMAGA	5	831	2,5	12	24.930						5	4	3.607	14.427
ANDES						5	627	2,0	10	12.540				
ANGELOPOLIS	3	1.143	3,0	11	37.376	2	1.560	2,0	12	37.440				
BETANIA						2	595	2,0	10	11.900				
BETULIA						1	180	2,5	10	4.500				
CARAMANTA						2	133	2,0	11	2.926				
CIUDAD BOLIVAR						6	53	2,5	10	1.325	6			
CONCORDIA						7	3.237	2,5	10	80.925				
FREDONIA	7					7	1.092	2,5	11	30.030				
HISPANIA						1	165	2,0	11	3.465				
JERICO	6	1.577	2,5	12	47.310	5	226	2,0	12	5.424	5	2	17.878	35.756
PUEBLO RICO						1	10	3,0	11	330				
SALGAR						3	430	2,3	14	14.143		4	2.200	8.800
SANTA BARBARA	6	550	2,4	13	17.160		400	2,5	13	13.000				
TAMESIS						3	1.940	2,2	11	46.948				
TARSO											1	3	200	600
TITIRIBI						4	480	2,0	12	11.520		4	2.726	10.904
URRAO						6	578	2,0	12	13.872				
VALPARAISO	3	400	3,5	12	16.800									
VENEZIA	1	27	2,5	10	675	1	4	2,5	10	100	2	2	567	1.361
Total subregión Suroeste	31	4.528	2,7	12	144.251	56	11.710	2,3	11	290.388	19	3	27.178	71.848
CHIGORODO		200	2,2	10	4.400									
MUTATA	1	150	3,0	12	5.400									
NECOCLI	12	328	2,5	12	9.840						12	3	12	30
TURBO	1					1	156	2,0	12	3.744				
Total subregión Uraba	14	678	2,6	11	19.640	1	156	2,0	12	3.744	12	3	12	30

Fuente: Evaluaciones Agrícolas por CONSENSO, UMATAS Municipales, Ministerio de Agricultura

... Continuación Porcicultura Técnica 2022

Municipio	Cria					Ciclo Completo					Levante y Ceba			
	Nº Granjas	Hembras para reprod.	Partos por hembra al año	Lech. por parto	Totales Animales	Nº Granjas	Hembras para reprod.	Partos por hembra al año	Lech. por parto	Totales Animales	Nº Granjas	Ciclos por año	Cerdos por ciclo	Totales Animales
BARBOSA						16	5.690	2,5	11	156.475				
BELLO	14	545	3,2	12	20.928	14	615	3,0	13	23.985				
CALDAS		890	2,0	12	21.360		1.800	2,0	12	43.200		2	12	18
COPACABANA						3	362	2,5	11	9.955				
ENVIGADO						2	919	2,5	10	22.975				
MEDELLIN	10	1.174	2,5	9	26.415	7	5.732	2,5	9	128.970	8	3	9.311	27.933
SABANETA	2	25	3,0	14	1.050	2	15	3,0	14	630	2	3	1.000	3.000
Total subregión Valle de Aburra	26	2.634	2,7	12	69.753	44	15.133	2,6	11	386.190	10	3	10.323	30.951

Porcicultura Técnica 2022 x Subregion

Subregion	Cria					Ciclo Completo					Levante y Ceba			
	Nº Granjas	Hembras para reprod.	Partos por hembra al año	Lech. por parto	Totales Animales	Nº Granjas	Hembras para reprod.	Partos por hembra al año	Lech. por parto	Totales Animales	Nº Granjas	Ciclos por año	Cerdos por ciclo	Totales Animales
Bajo Cauca	2	158	2,8	11	4.740	22	271	2,8	11	8.490	5	2	1.294	2.588
Magdalena Medio	2	879	2,0	11	18.172	2	763	2,3	11	18.465				
Norte	38	8.943	2,8	12	256.012	98	27.016	2,4	11	642.023	5	2	2.510	5.590
Nordeste						31	9.462	2,4	10	238.875				
Occidente	23	7.601	2,4	10	225.567	26	1.878	2,3	10	47.664	36	4	5.000	20.000
Oriente	10	491	2,7	12	16.053	38	5.637	2,5	11	145.937	9	3	6.593	17.016
Suroeste	31	4.528	2,7	12	144.251	56	11.710	2,3	11	290.388	19	3	27.178	71.848
Uraba	14	678	2,6	11	19.640	1	156	2,0	12	3.744	12	3	12	30
Valle de Aburra	26	2.634	2,7	12	69.753	44	15.133	2,6	11	386.190	10	3	10.323	30.951
Total Departamento	146	25.912	2,6	11	754.188	318	72.026	2,4	11	1.781.774	96	3	52.910	148.023

Fuente: Evaluaciones Agrícolas por CONSENSO, UMATAS Municipales, Ministerio de Agricultura

Porcicultura Tradicional 2022

Municipio	Cria					Ciclo Completo					Levante y Ceba			
	Nº Granjas	Hembras para reprod.	Partos por hembra al año	Lech. por parto	Totales Animales	Nº Granjas	Hembras para reprod.	Partos por hembra al año	Lech. por parto	Totales Animales	Nº Granjas	Ciclos por año	Cerdos por ciclo	Totales Animales
Cáceres	20	20	2,0	8	320						43	2,0	1.190	2.380
Caucasia		625	2,5	10	15.625		2	2,8	13	73		2,4	32	77
El Bagre	150	180	2,0	7	2.520	100	184	2,0	7	2.576	100	2,0	16	32
Nechi						9	96	2,5	9	2.160				
Taraza						2	50	2,5	8	1.000				
Zaragoza						100	200	2,0	10	4.000				0
Total subregión Bajo Cauca	170	825	2,2	8	18.465	211	532	2,4	9	9.809	143	2,1	1.238	2.489
Caracolí	3	38	2,5	8	760						3	2,0	350	700
Maceo						4	57	2,5	9	1.283				
Puerto Berrio						3	44	2,5	8	880				
Puerto Nare	25	57	2,0	8	912						2	3,0	317	951
Puerto Triunfo	11	26	2,0	7	364									
Yondó						7	110	2,0	9	1.980				
Total subregión Magdalena Medio	39	121	2,2	8	2.036	14	211	2,3	9	4.143	5	2,5	667	1.651
Angostura						7	2	2,5	10	50	7	1	162	162
Belmira	60	40	1,5	8	480									
Briceño	5	8	1,5	11	132	1	5	2,5	11	138	1	2	40	80
Campamento							200	3,0	8	4.800				
Carolina del Príncipe						2	22	2,5	10	550				
Don Matías						45	520	2,5	11	14.300				
Entrerrios											7	1	2.164	2.164
Gómez Plata						2	40	2,5	10	1.000				
Guadalupe						1	10	2,5	9	225				
Ituango						3	53	2,0	9	954				
San Andrés de Cuerquía						3	48	2,5	9	1.080				
San Jose de la Montaña						3	80	2,0	10	1.600				
San Pedro de los Milagros											32	2	3.450	6.900
Santa Rosa de Osos						41	278	2,5	10	6.950	41	2	2.133	4.266
Valdivia						2	18	2,0	10	360				
Yarumal						14	274	2,0	10	5.480				
Total subregión Norte	65	48	1,5	10	612	124	1.550	2,4	10	37.487	88	1,6	7.949	13.572
Amalfi						7	119	2,0	10	2.380	45	2,5	952	2.380
Anorí											2	1,0	460	460
Cisneros	2	23	2,5	10	575	2	85	2,0	9	1.530				
Remedios						9	194	2,0	10	3.880				
San Roque						9	267	2,0	9	4.806				
Santo Domingo						15	556	2,0	9	10.008				
Segovia						1	17	2,0	9	306				
Vegachi						4	44	2,0	11	968				
Yali						2	109	2,0	9	1.962				
Yolombó						11	309	2,0	10	6.180				
Total subregión Nordeste	2	23	2,5	10	575	60	1.700	2,0	10	32.020	47	1,8	1.412	2.840

Fuente: Evaluaciones Agrícolas por CONSENSO, UMATAS Municipales, Ministerio de Agricultura

... Continuación Porcicultura Tradicional 2022

Municipio	Cria					Ciclo Completo					Levante y Ceba			
	Nº Granjas	Hembras para reprod.	Partos por hembra al año	Lech. por parto	Totales Animales	Nº Granjas	Hembras para reprod.	Partos por hembra al año	Lech. por parto	Totales Animales	Nº Granjas	Ciclos por año	Cerdos por ciclo	Totales Animales
APARTADO	8	154	2,5	10	3.850	8	154	2,5	10	3.850				
ARBOLETES						1	17	2,5	9	383				
CAREPA						11	166	2,5	9	3.735				
CHIGORODO	17	130	3,0	13	5.070	7	175	3,0	13	6.825	9	3,0	15	45
MURINDO														
MUTATA	5	130	3,0	12	4.680									
NECOCLI	161	726	2,0	10	14.520						161	2,0	10	20
SAN JUAN DE URABA	364	621												
SAN PEDRO DE URABA						7	174	2,0	8	2.784				
TURBO						33	492	2,0	11	10.824				
VIGIA DEL FUERTE		195	2,5	11	5.363									
Total subregión Uraba	555	1.956	2,6	11	33.483	67	1.178	2,4	10	28.401	170	2,5	25	65
ABRIAQUI	12					4	81	2,0	10	1.620				
ANZA						2	26	2,5	9	585				
ARMENIA						2	82	2,0	8	1.312				
BURITICA						3	50	2,5	9	1.125				
CAICEDO						5	12	2,5	10	300				
DABEIBA	4	125	2,5	10	2.969	3	30	2,5	10	750	2	3,0	500	1.500
EBEJICO	24	64	2,5	10	1.600	18	52	2,5	10	1.300	25	3,0	800	2.400
GIRALDO						6	10	2,5	11	275				
HELICONIA						3	30	2,5	10	750				
LIBORINA						2	38	2,0	9	684				
PEQUE						4	83	2,0	10	1.660				
SABANALARGA						20	80	2,0	8	1.280				
SAN JERONIMO	2	10	2,0	9	180	2	5	2,0	9	90				
SANTAFE DE ANTIOQUIA											1	2,0	50	100
SOPETRAN						53	67	2,0	6	804	1	2,2	60	132
URAMITA						1	2	2,0	10	40				
Total subregión Occidente	42	199	2,3	10	4.749	128	648	2,2	9	12.575	29	2,6	1.410	4.132
ABEJORRAL	4	16	2,5	8	320						4	1	164	164
ALEJANDRIA	15	43	2,0	10	860							3	200	600
CARMEN DE VIBORAL						2	69	2,0	8	1.104				
COCORNA	31	146	3,0	10	4.380	31	146	3,0	10	4.380	31	2	918	1.836
CONCEPCION	2	10	2,0	12	240	1	5	2,0	12	120				
GRANADA						3	21	2,5	10	525				
GUARNE						4	71	2,5	9	1.598				
GUATAPE						1	56	2,0	10	1.120				
LA CEJA	4	60	2,0	10	1.200									
MARINILLA						11	306	2,0	10	6.120				
NARIÑO						4	12	2,0	9	216				
PEÑOL						4	63	2,5	10	1.575				
RETIRO						2	40	2,5	9	900				
RIONEGRO						7	180	2,0	10	3.600				
SAN CARLOS						10	11	2,0	10	220				
SAN FRANCISCO						1	19	2,0	9	342				
SAN LUIS						1	11	2,5	9	248				
SAN RAFAEL						1	41	2,0	10	820				
SAN VICENTE						9	236	2,0	10	4.720				
SANTUARIO						30	30	2,0	8	480	30	2	240	480
SONSON						6	130	2,5	9	2.925				
Total subregión Oriente	56	275	2,3	10	7.000	128	1.447	2,2	10	31.012	65	2,0	1.522	3.080

Fuente: Evaluaciones Agrícolas por CONSENSO, UMATAS Municipales, Ministerio de Agricultura

... Continuación Porcicultura Tradicional 2022

Municipio	Cria					Ciclo Completo					Levante y Ceba			
	Nº Granjas	Hembras para reprod.	Partos por hembra al año	Lech. por parto	Totales Animales	Nº Granjas	Hembras para reprod.	Partos por hembra al año	Lech. por parto	Totales Animales	Nº Granjas	Ciclos por año	Cerdos por ciclo	Totales Animales
BARBOSA						29	633	2,0	11	13.926				
BELLO						8	593	3,0	12	21.348				
CALDAS		910	1,5	8	10.920		150	1,5	8	1.800		1,0	10	10
COPACABANA						17	337	2,5	9	7.583				
ENVIGADO						1	15	2,0	9	270				
GIRARDOTA						30	81	2,0	10	1.620				
MEDELLIN	10	408	2,0	8	6.528	8	126	2,0	8	2.016	28	3,0	3.719	11.157
SABANETA	14	42	3,0	12	1.512	14	30	2,0	12	720	14	3,0	1.680	5.040
Total subregión Valle de Aburra	24	1.360	2,2	9	18.960	107	1.965	2,1	10	49.283	42	2,3	5.409	16.207
AMAGA	13	310	2,5	10	7.750						13	3,0	1.945	5.835
ANDES						5	214	2,0	10	4.280				
ANGELOPOLIS						4	44	2,0	11	924				
BETANIA						3	22	2,0	8	352				
BETULIA						1	10	2,0	9	180				
CARAMANTA						48	30	2,0	10	600				
CIUDAD BOLIVAR	26	33	2,5	10	825	6	33	2,5	9	743	15	1,0	15	15
CONCORDIA						15	142	2,5	8	2.840				
FREDONIA						15	391	2,0	10	7.820				
HISPANIA	4	20	2,0	9	360						2	3,0	10	30
JARDIN						3	62	2,0	9	1.116				
JERICO	38	32	2,0	10	640	5	18	2,0	10	360	38	2,0	185	370
LA PINTADA		26	1,0	10	260						15	1,0	322	322
PUEBLO RICO						3	74	2,0	10	1.480				
SALGAR	30	60	2,0	12	1.416	3	27	1,8	12	573		3,0	420	1.260
SANTA BARBARA	450	350	2,0	11	7.700									
TAMESIS						2	47	2,0	10	940				
TITIRIBI						1	40	2,0	11	1.232		4,0	175	700
URRAO						15	519	2,0	10	10.380				
VALPARAISO	23	50	2,5	9	1.125	12	15	3,0	10	450	23	3,0	450	1.350
Total subregión Suroeste	584	881	2,1	10	20.076	141	1.688	2,1	10	34.270	106	2,5	3.522	9.882

Porcicultura Tradicional 2022 x Subregion

Municipio	Cria					Ciclo Completo					Levante y Ceba			
	Nº Granjas	Hembras para reprod.	Partos por hembra al año	Lech. por parto	Totales Animales	Nº Granjas	Hembras para reprod.	Partos por hembra al año	Lech. por parto	Totales Animales	Nº Granjas	Ciclos por año	Cerdos por ciclo	Totales Animales
Bajo Cauca	170	825	2,2	8	18.465	211	532	2,4	9	9.809	143	2,1	1.238	2.489
Magdalena Medio	39	121	2,2	8	2.036	14	211	2,3	9	4.143	5	2,5	667	1.651
Norte	65	48	1,5	10	612	124	1.550	2,4	10	37.487	88	1,6	7.949	13.572
Nordeste	2	23	2,5	10	575	60	1.700	2,0	10	32.020	47	1,8	1.412	2.840
Occidente	42	199	2,3	10	4.749	128	648	2,2	9	12.575	29	2,6	1.410	4.132
Oriente	56	275	2,3	10	7.000	128	1.447	2,2	10	31.012	65	2,0	1.522	3.080
Suroeste	584	881	2,1	10	20.076	141	1.688	2,1	10	34.270	106	2,5	3.522	9.882
Uraba	555	1.956	2,6	11	33.483	67	1.178	2,4	10	28.401	170	2,5	25	65
Valle de Aburra	24	1.360	2,2	9	18.960	107	1.965	2,1	10	49.283	42	2,3	5.409	16.207
Total Departamento	1.537	5.688	2,2	10	105.955	980	10.919	2,2	10	238.998	695	2,2	23.154	53.918

Fuente: Evaluaciones Agrícolas por CONSENSO, UMATAS Municipales, Ministerio de Agricultura

Cerdos de Traspatio 2022

Municipio	Unidades productivas	Inventario total
Caceres	324	2.224
Caucasia	470	4.821
El Bagre	2.530	8.500
Nechi	191	6.149
Taraza	152	2.496
Zaragoza	263	1.173
Total subregión Bajo Cauca	3.930	25.363
Caracolí	18	381
Maceo	35	755
Puerto Berrio	46	1.150
Puerto Nare	172	1.054
Puerto Triunfo	112	877
Yondo	170	2.990
Total subregión Magdalena Medio	553	7.207
Angostura	21	247
Belmira	30	
Briceño	20	471
Campamento	50	200
Carolina del principe	6	90
Don Matías	30	1.150
Entrerrios	35	1.504
Gómez Plata	300	900
Guadalupe	70	617
Ituango	57	586
San Andres de C.	7	1.091
San José de la Montaña	20	1.000
San Pedro de los Milagros	61	2.014
Santa Rosa de Osos	39	1.439
Toledo	50	300
Valdivia	153	2.261
Yarumal	59	1.161
Total subregión Norte	1.008	15.031

Fuente: Evaluaciones Agrícolas por CONSENSO, UMATAS Municipales, Ministerio de Agricultura

... Continuación Cerdos de Traspatio 2022

Municipio	Unidades productivas	Inventario total
Amalfi	79	1.738
Anorí	293	1.583
Cisneros	5	93
Remedios	138	2.034
San Roque	98	3.110
Santo Domingo	9	329
Segovia	88	1.934
Vegachi	35	795
Yali	6	86
Yolombo	30	754
Total subregión Nordeste	781	12.456

Abriaquí	18	314
Anzá	7	328
Armenia	1	20
Buritica	6	192
Caicedo	200	200
Cañasgordas	160	550
Dabeiba	1.000	1.560
Ebejico	58	2.333
Frontino	8	211
Giraldo	20	314
Heliconia	2	105
Liborina	65	1.294
Olaya	1	10
Peque	18	314
Sabanalarga	50	800
San Jeronimo	12	143
Santafe de Antioquia	4	48
Sopetran	53	300
Uramita	6	107
Total subregión Occidente	1.689	9.143

Fuente: Evaluaciones Agrícolas por CONSENSO, UMATAS Municipales, Ministerio de Agricultura

... Continuación Cerdos Traspatio 2022

Municipio	Unidades productivas	Inventario total
Abejorral	4	36
Alejdria	3	80
Argelia	6	869
Cocorná	47	355
Concepción	14	243
El Carmen de Viboral	5	134
El Peñol	10	334
El Santuario		
Granada	5	81
Guarne	9	406
Guatape	1	49
La Unión	5	110
Marinilla	15	425
Nariño	20	180
Rionegro	5	154
San Carlos	10	377
San Francisco	100	1.122
San Luis	109	1.792
San Rafael	120	2.650
San Vicente	389	10.381
Sonsón	156	1.716
Total subregión Oriente	1.033	21.494
Apartadó	589	7.587
Arboletes	531	4.469
Carepa	170	2.152
Chigorodó	560	10.200
Murindo		
Mutató	136	2.678
Necoclí	1.134	9.854
San Juan de Urabá	441	6.641
San Pedro de Urabá	585	6.131
Turbo	935	16.763
Vigía del Fuerte	165	1.100
Total subregión Uraba	5.246	67.575

Fuente: Evaluaciones Agrícolas por CONSENSO, UMATAS Municipales, Ministerio de Agricultura

... Continuación Cerdos de Traspatio 2022

Municipio	Unidades productivas	Inventario total
Amagá	17	599
Andes	6	210
Angelópolis	6	198
Betania	7	147
Betulia	18	380
Caramanta	70	100
Ciudad Bolívar	44	294
Concordia	20	400
Fredonia	162	2.654
Hispania	14	35
Jardín	13	531
Jericó	38	209
La Pintada	57	371
Montebello	17	208
Pueblo Rico	34	853
Salgar	45	342
Támesis	124	1.739
Tarso	14	171
Titiribí	9	262
Urrao	233	4.837
Total subregión Suroeste	948	14.540
Barbosa	24	1.129
Bello	285	92.750
Caldas	270	1.350
Copacabana	6	252
Envigado	3	90
Girardota	300	1.500
La Estrella	38	1.500
Total subregión Valle de Aburra	926	98.571

Fuente: Evaluaciones Agrícolas por CONSENSO, UMATAS Municipales, Ministerio de Agricultura

... Continuación Cerdos Traspatio 2022

Cerdos Traspatio 2022 x Subregion

Subregion	Unidades productivas	Inventario total
Total subregión Bajo Cauca	3.930	25.363
Total subregión Magdalena Medio	553	7.207
Total subregión Norte	1.008	15.031
Total subregión Nordeste	781	12.456
Total subregión Occidente	1.689	9.143
Total subregión Oriente	1.033	21.494
Total subregión Suroeste	948	14.540
Total subregión Uraba	5.246	67.575
Total subregión Valle de Aburra	926	98.571
Total Departamento	16.114	271.380

Fuente: Evaluaciones Agrícolas por CONSENSO, UMATAS Municipales, Ministerio de Agricultura

Apicultura 2022

Municipio	Granjas Productoras	Número de Colmenas en el Municipio	Ciclos de Producción en el Municipio	Producción por Colmena en cada ciclo (Litros)	Producción Estimada Miel (Litros)	Precio promedio Pagado al Productor (\$/litro)
Cáceres	206	2.953	2,0	25,0	147.650	\$ 10.500
Caucasia	85	2.100	3,0		0	
El Bagre	195	3.120	2,0	32,0	199.680	\$ 10.000
Nechí	12	586	3,0	12,0	21.096	\$ 8.000
Tarazá	32	1.700	2,0	22,0	74.800	\$ 10.000
Zaragoza	350	3.500	3,0	10,0	105.000	\$ 10.000
Total subregión Bajo Cauca	880	13.959	2,5	20,2	548.226	9.700

Caracolí	8	80	2,0	5,0	800	\$ 18.000
Maceo	40	168	2,0	15,0	5.040	\$ 8.000
Total subregión Magdalena Medio	48	248	2,0	10,0	5.840	13.000,0

Amalfi	8	130	2,0	20,0	5.200	\$ 30.000
Anorí	30	500	1,0	5,0	2.500	\$ 40.000
Remedios	16	175	3,0	25,0	13.125	\$ 2.000
Santo Domingo	25	250	2,0	40,0	20.000	\$ 15.000
Vegachi	15	925	2,0	20,0	37.000	\$ 10.000
Yolombó	10	250	2,0	10,0	5.000	
Total subregión Nordeste	104	2.230	2,0	20,0	82.825	19.400

Angostura	14	145	1,0	60,0	8.700	\$ 35.000
Briceño	17	100	3,0	4,0	1.200	\$ 30.000
Campamento	3	30	0,0	0,0	0	
Carolina	6	150	1,0	30,0	4.500	
Gómez Plata	15	150	1,0	12,0	1.800	
San Andrés de C.	15	600	1,0	10,0	6.000	\$ 11.000
San Pedro de los M.	1	22	2,0	5,0	220	\$ 25.000
Total subregión Norte	71	1.197	1,3	17,3	22.420	25.250

Fuente: Evaluaciones Agrícolas por CONSENSO, UMATAS Municipales, Ministerio de Agricultura

... Continuación Apicultura 2022

Municipio	Granjas Productoras	Número de Colmenas en el Municipio	Ciclos de Producción en el Municipio	Producción por Colmena en cada ciclo (Litros)	Producción Estimada Miel (Litros)	Precio promedio Pagado al Productor (\$/litro)
Abriaquí	12	86	2,0	7,0	1.204	\$ 28.000
Caicedo	17	340	5,0	20,0	34.000	\$ 12.000
Cañasgordas	18	200	1,0	22,0	4.400	\$ 26.000
Giraldo	2	10	2,0	5,0	100	
Heliconia	3	120	1,0	20,0	2.400	\$ 18.000
Liborina	6	30	1,0	18,0	540	\$ 6.500
Olaya	6	48	4,0	11,0	2.112	\$ 25.000
Peque	4	26	0,0	0,0	0	
Sabanalarga	2	10	1,0	1,0	10	\$ 25.000
San Jerónimo	28	180	1,0	9,4	1.692	\$ 40.000
Santafe de Antioquia	17	197				
Uramita	1	50	3,0	30,0	4.500	
Total subregión Occidente	116	1.297	1,9	13,0	50.958	22.563
Abejorral	15	15	2,0	50,0	1.500	\$ 25.000
Alejoandria	55	480	2,0	12,0	11.520	\$ 10.000
Cocorna	10	10	2,0	5,0	100	\$ 15.000
Concepción	5	40	2,0	6,0	480	\$ 37.000
El Carmen de Viboral	3	25	2,0	10,0	500	
El Santuario	3	20	2,0	15,0	600	\$ 20.000
Granada	4	25			0	\$ 11.000
La Ceja	6	65	1,0	8,0	520	\$ 19.000
La Unión	2	17	2,0	13,0	442	\$ 18.000
Marinilla	4	45	2,0	40,0	3.600	\$ 10.000
Nariño	100	500	0,0	0,0	0	
Rionegro	5	60	2,0	20,0	2.400	\$ 16.000
San Carlos	42	808	2,0	4,0	6.464	\$ 12.000
San Rafael	46	1.400	1,0	4,0	5.600	\$ 22.500
San Vicente	16	195	2,0	5,0	1.950	\$ 23.000
Sonsón	23	290	2,0	40,0	23.200	\$ 15.000
Total subregión Oriente	339	3.995	1,7	15,5	58.876	18.107

Fuente: Evaluaciones Agrícolas por CONSENSO, UMATAS Municipales, Ministerio de Agricultura

... Continuación Apicultura 2022

Municipio	Granjas Productoras	Número de Colmenas en el Municipio	Ciclos de Producción en el Municipio	Producción por Colmena en cada ciclo (Litros)	Producción Estimada Miel (Litros)	Precio promedio Pagado al Productor (\$/litro)
Chigorodó	1	25	2,0	4,0	200	\$ 20.000
Mutatá	4	38	2,0	35,0	2.660	
Necocli	12	323	1,0	12,0	3.876	\$ 30.000
San Pedro de Urabá		75	3,0	5,0	1.125	\$ 20.000
Turbo	5	172	1,0	6,0	1.032	\$ 21.000
Total subregión Uraba	22	633	1,8	12,4	8.893	22.750
Amagá	2	50	2,0	28,0	2.800	\$ 20.000
Angelópolis	2	27	2,0	30,0	1.620	
Betania	40	430	2,0	30,0	25.800	\$ 30.000
Betulia	30	700	2,0	14,0	19.600	\$ 15.000
Caramanta	1	90	2,0	3,0	468	\$ 26.000
Ciudad Bolívar	42	372	1,0	28,0	10.416	\$ 9.500
Concordia	30	1.700	2,0	1,0	3.400	\$ 12.000
Fredonia	35	1.100	0,0	0,0	0	\$ 8.500
Hispania	4	120	12,0	1,0	1.440	\$ 24.000
Jardín	15	75	2,0	4,0	600	\$ 25.000
Jericó	5	160	2,0	13,0	4.160	\$ 18.000
Pueblo Rico	5	100	1,0	10,0	1.000	\$ 30.000
Salgar	80	1.200	3,0	7,1	25.704	\$ 17.000
Santa Bárbara	35	1.300	2,0	20,0	52.000	\$ 12.000
Támesis	29	171	1,0	3,0	513	
Titiribí	12	107	2,0	9,0	1.926	\$ 30.000
Urrao	37	350	2,0	4,0	2.800	\$ 25.000
Valparaiso	13	15	2,0	6,0	180	\$ 15.000
Venecia	3	58	3,0	15,0	2.610	\$ 20.000
Total subregión Suroeste	420	8.125	2,4	11,9	157.037	19.824
Barbosa	2	20	2,0	15,0	600	\$ 14.000
Copacabana	1	23	3,0	11,0	759	
La Estrella						\$ 30.000
Sabaneta	1	10	6,0	12,0	720	\$ 22.000
Total subregión Valle de Aburra	4	53	3,7	12,7	2.079	22.000,0
TOTAL DEPARTAMENTAL	2.004	31.737	2,1	14,8	937.154	19.177

Fuente: Evaluaciones Agrícolas por CONSENSO, UMATAS Municipales, Ministerio de Agricultura

Acuicultura 2022

Municipio	ESTANQUES					JAULAS				
	Granjas productoras	Estanques en Uso	Estanques Desocupados	Área Promedio por Estanque (m2)	Área Estimada Espejo de Agua (m2)	Granjas Productoras	Jaulas en Uso	Jaulas Desocupadas	Área Promedio por Jaula (m2)	Área Estimada Espejo de Agua (m2)
Cáceres	15	30		200,0	6.000					
Caucasia	220	235	15	375,0	88.125					
El Bagre	7	280	120	300,0	84.000					
Nechí	2	9		4.500,0	40.500					
Tarazá	3	48	25	8,0	384					
Zaragoza	25	75	20	105,0	7.875					
Total subregión Bajo Cauca	272	677	180	914,7	226.884	0	0	0	0,0	0
Caracolí	60	110	50	20,0	2.200					
Maceo	85	153	60	50,0	7.650					
Puerto Berrio	150	180	50	50,0	9.000					
Puerto Triunfo	11	25	10	25,0	625			6	50,0	
Yondó	430	290	140	600,0	174.000	5	5		54,0	270
Total subregión Magdalena Medio	736	758	310	149,0	193.475	5	5	6	52,0	270
Abriaquí	20	124		11,0	1.364					
Burítica		7	2	30,0	210					
Caicedo	4	10	3	300,0	3.000					
Cañasgordas	30	24	6	40,0	960					
Dabeiba	22	60	28	60,0	3.600					
Ebejico	1	1		1.200,0	1.200					
Giraldo	3	9		21,0	189					
Heliconia	8	18		220,0	3.960					
Liborina	9	18	2	15,0	270					
Olaya	5	7	12	74,0	518					
Peque	10	10		400,0	4.000					
Sabanalarga	17	31	7	34,3	1.063	1	7		55,0	385
San Jerónimo	1	35	1	499,0	17.465					
Santafé de Antioquia	1	4		3.200,0	12.800					
Sopetrán	8	165	5	500,0	82.500					
Uramita	8	8		45,0	360					
Total subregión Occidente	147	531	66	415,6	133.459	1	7	0	55,0	385
Angostura	1	46	135	2,0	92	2	170	35	1,5	255
Belmira	18	16	2	8,0	128					
Briceno	150	180	106	28,0	5.040					
Campamento	120	80	40	30,0	2.400					
Guadalupe	20	20		5,0	100					
Ituango	9	23	4	52,5	1.208					
San José de la Montaña	43	42	72	6,0	252					
San Pedro de los Milagros	3	65		13,0	845					
Valdivia	250	755	75	150,0	113.250					
Yarumal	78	147	15	22,0	3.234					
Total subregión Norte	692	1.374	449	31,7	126.549	2	170	35	1,5	255

Fuente: Evaluaciones Agrícolas por CONSENSO, UMATAS Municipales, Ministerio de Agricultura

... Continuación Acuicultura 2022

Municipio	ESTANQUES					JAULAS				
	Granjas productoras	Estanques en Uso	Estanques Desocupados	Área Promedio por Estanque (m2)	Área Estimada Espejo de Agua (m2)	Granjas Productoras	Jaulas en Uso	Jaulas Desocupadas	Área Promedio por Jaula (m2)	Área Estimada Espejo de Agua (m2)
Amalfi	200	380	10	20,0	7.600					
Cisneros	80									
Santo Domingo	100	200	100	40,0	8.000					
Segovia	92	487	19	166,0	80.842					
Vegachí	90	180	120	40,0	7.200					
Yali	26	98	26	50,0	4.900					
Yolombo	300	300		30,0	9.000					
Total subregión Nordeste	888	1.645	275	57,7	117.542	0	0	0	0,0	0
Alejandro	60	90	30	9,0	810					
Cocorná	135	321	50	70,0	22.470					
Concepción	36	21	15	37,0	777					
El Carmen de Viboral	2	57	22	35,0	1.995					
Granada	1	3	9	100,0	300					
El Santuario	20	31		603,0	18.693					
Guatapé	1	6		30,0	180					
La Unión	15	440		30,0	13.200					
Rionegro	4	35	55	25,0	875					
San Carlos	100	295	185	70,0	20.650	9	19	8	20,0	380
San Francisco	80	60	20	500,0	30.000					
San Luis	250	100	150	100,0	10.000					
San Rafael	110	500	60	5,0	2.500					
San Vicente	30	53	16	12,0	636					
Total subregión Oriente	844	2.012	612	116,1	123.086	9	19	8	20,0	380
Andes	15	40								
Angelópolis	1	3								
Betania	16	4		33,0	132					
Betulia	8	20		10,0	200					
Caramanta	2	9		20,0	180					
Concordia	15	15	20	50,0	750					
Fredonia		2	11							
Hispania	1	1		60,0	60					
Jardín	15	220		20,0	4.400					
Jerico	3	6	4	116,0	696					
Pueblorrico	10	20	10	6,0	120					
Salgar	5	30	10	30,0	900					
Támesis	73	85	18	35,0	2.975					
Tarso	10	15	1	50,0	750					
Titiribí	90	70	20	30,0	2.100					
Urrao	37	230	40	90,0	20.700					
Valparaiso	28	35	3	30,0	1.050					
Venecia	184	150	34	6.600,0	990.000					
Total subregión Suroeste	513	955	171	478,7	1.025.013	0	0	0	0,0	0

Fuente: Evaluaciones Agrícolas por CONSENSO, UMATAS Municipales, Ministerio de Agricultura

... Continuación Acuicultura 2022

Municipio	ESTANQUES					JAULAS				
	Granjas productoras	Estanques en Uso	Estanques Desocupados	Área Promedio por Estanque (m2)	Área Estimada Espejo de Agua (m2)	Granjas Productoras	Jaulas en Uso	Jaulas Desocupadas	Área Promedio por Jaula (m2)	Área Estimada Espejo de Agua (m2)
Apartadó	219	254	35	200,0	50.800					
Chigorodó	225	301	12	165,0	49.665					
Mutató	35	150	230	200,0	30.000					
Necoclí	1.620	3.429	331	100,0	342.900					
San Pedro de Uraba	350	200	150	300,0	60.000					
Turbo	4	350	70	200,0	70.000					
Total subregión Uraba	2.453	4.684	828	194,2	603.365	0	0	0	0,0	0
Barbosa	92	170	55	75,0	12.750	1				
Caldas	5	14	4	15,0	210					
Envigado	17	15	5	24,0	360	7	20	1	12,6	252
Girardota	41	62	10	28,0	1.736					
Sabaneta						1				
Total subregión Valle de Aburra	155	261	74	35,5	15.056	9	20	1	12,6	252
TOTAL DEPARTAMENTAL	6.700	12.897	2.965	265,9	2.564.429	26	221	50	15,7	1.542

Fuente: Evaluaciones Agrícolas por CONSENSO, UMATAS Municipales, Ministerio de Agricultura

ACUICULTURA EN ESTANQUES AÑO 2022

Municipio	Animales Sembrados	Animales Cosechados	Peso promedio por animal al cosechar (g)	Producción estimada (kg)	Precio al productor (\$/kg)
Bocachico					
Apartadó	2.000	1.600	350,0	560,0	10.000
Barbosa	1.800	1.440	250,0	360,0	11.000
Cáceres	140.000	80.000	500,0	40.000,0	10.000
Caracolí	500	400	500,0	200,0	18.000
Caucasia	1.150.000	1.050.000	400,0	420.000,0	12.000
Chigorodó	40.000	32.000	250,0	8.000,0	15.000
El Bagre	28.000	26.000	1.250,0	32.500,0	12.000
Girardota	15				
Jericó	81	230	500,0	115,0	10.500
Necoclí	54.000	52.857	750,0	39.642,8	12.000
Puerto Berrío	5.000	4.800	300,0	1.440,0	
Remedios	1.500	1.000	500,0	500,0	11.000
Segovia	11.600	9.860	270,0	2.662,2	22.000
Tarazá	250				
Turbo	75.000	74.000	250,0	18.500,0	10.000
Valdivia	4.500	3.500	1.000,0	3.500,0	15.000
Yondo	1.000.000	420.000	400,0	168.000,0	15.000
Zaragoza	2.000	1.700	350,0	595,0	
Total Bocachico	2.516.246	1.759.387	488,8	736.575,0	13.107

Fuente: Evaluaciones Agrícolas por CONSENSO, UMATAS Municipales, Ministerio de Agricultura

... Continuación Piscicultura 2022

Municipio	Animales Sembrados	Animales Cosechados	Peso promedio por animal al cosechar (g)	Producción estimada (kg)	Precio al productor (\$/kg)
Cachama					
Amalfi	30.000	15.000	2.500,0	37.500,0	15.000
Angostura	35.000	20.000	400,0	8.000,0	13.000
Apartadó	50.000	40.000	350,0	14.000,0	9.500
Barbosa	13.000	10.400	250,0	2.600,0	10.000
Cáceres	176.000	130.000	400,0	52.000,0	10.000
Campamento	4.000	2.000	330,0	660,0	20.000
Caracoli	40.000	35.000	400,0	14.000,0	14.000
Caucasia	500.000	450.000	350,0	157.500,0	10.000
Chigorodó	300.000	250.000	330,0	82.500,0	12.000
Cisneros	450	400			
Ciudad Bolívar	1.100	1.020	350,0	357,0	
Cocorná	46.450	43.632	300,0	13.089,6	
Concordia	5.000	4.500	750,0	3.375,0	
Dabeiba	10.000	9.100	250,0	2.275,0	14.448
El Bagre	65.000	61.000	400,0	24.400,0	7.800
Girardota		2.000	500,0	1.000,0	9.200
Gómez Plata	3.000	2.900	250,0	725,0	11.000
Heliconia	5.400	4.800	250,0	1.200,0	15.000
Ituango	4.000	3.200	150,0	480,0	14.000
Jericó	82	258	500,0	129,0	10.000
Liborina	1.200	850	230,0	195,5	12.500
Maceo	148.000	125.800	280,0	35.224,0	7.500
Nariño	45.000	40.000	250,0	10.000,0	15.000
Nechí	18.000	17.100	300,0	5.130,0	
Necoclí	132.000	128.973	250,0	32.243,3	12.000
Puerto Berrío	48.000	45.000	500,0	22.500,0	
Puerto Triunfo	5.000	4.900	480,0	2.352,0	12.000
Remedios	98.000	67.000	350,0	23.450,0	11.000
Sabanalarga	1.500				10.000
San Carlos	100.000	95.000	350,0	33.250,0	10.000
San Francisco	20.000	19.000	350,0	6.650,0	13.000
San Pedro de Urabá	35.000	33.000	500,0	16.500,0	12.000

Fuente: Evaluaciones Agrícolas por CONSENSO, UMATAS Municipales, Ministerio de Agricultura

... Continuación Piscicultura 2022

Municipio	Animales Sembrados	Animales Cosechados	Peso promedio por animal al cosechar (g)	Producción estimada (kg)	Precio al productor (\$/kg)
San Rafael	30.000	26.000	320,0	8.320,0	
San Roque	30.000	25.000	500,0	12.500,0	14.000
Santa Barbara	13.000	11.500	300,0	3.450,0	
Santafe de Antioquia	6.000	2.000	300,0	600,0	
Santo Domingo	6.000	4.800	400,0	1.920,0	14.000
Segovia	412.000	350.625	300,0	105.187,5	14.000
Tamesis	22.000	17.000	350,0	5.950,0	18.000
Taraza	47.300	12.000	300,0	3.600,0	8.000
Tarso	1.500	1.300	250,0	325,0	15.000
Titiribi	1.000	900	500,0	450,0	
Turbo	180.000	175.000	250,0	43.750,0	11.000
Urrao	5.550	5.217	250,0	1.304,3	10.000
Valdivia	400.000	350.000	500,0	175.000,0	12.000
Valparaíso	4.500	4.000	500,0		13.000
Vegachi	21.000	18.000	330,0	5.940,0	15.000
Venecia	22.000	18.800	400,0	7.520,0	
Yarumal	4.300	3.950	300,0	1.185,0	15.000
Yondo	8.000.000	640.000	450,0	288.000,0	8.800
Zaragoza	22.000	20.000	350,0	7.000,0	14.000
Total Cachama	11.168.332	3.347.925	402,0	1.275.287,1	12.294

Carpa

Angostura	7.000	4.000	350,0	1.400,0	12.000
Barbosa	3.500	3.150	250,0	787,5	9.000
Bello	500	480	260,0	124,8	8.500
Betulia	1.500	1.300	250,0	325,0	
Cocorná	2.100	1.200	300,0	360,0	
Concordia	7.000	6.000	500,0	3.000,0	
Girardota	500				9.200
Jericó	85	230	500,0	115,0	10.500
Marinilla	1.300	1.200	350,0	420,0	9.000
Nariño	4.500	3.000	250,0	750,0	12.500
San Carlos	8.000	7.500	500,0	3.750,0	9.000

Fuente: Evaluaciones Agrícolas por CONSENSO, UMATAS Municipales, Ministerio de Agricultura

... Continuación Piscicultura 2022

Municipio	Animales Sembrados	Animales Cosechados	Peso promedio por animal al cosechar (g)	Producción estimada (kg)	Precio al productor (\$/kg)
-----------	--------------------	---------------------	--	--------------------------	-----------------------------

Carpa

San Roque	10.000	9.500	1.000,0	9.500,0	13.000
San Vicente	3.400	2.720	300,0	816,0	
Santo Domingo	3.000	2.400	400,0	960,0	14.000
Santuario	1.500				
Sonson	220.000	200.000	500,0	100.000,0	9.000
Uramita	3.000	3.000	250,0	750,0	15.000
Urrao	2.000	1.880	250,0	470,0	10.002
Valdivia	2.500	2.560	500,0	1.280,0	9.000
Venecia	1.000	800	1.000,0	800,0	13.000
Yarumal	1.900	1.750	300,0	525,0	14.000
Total Carpa	284.285	252.670	421,6	126.133,3	11.044

Dorada

Chigorodó	4.000	3.650	1.500,0	5.475,0	14.000
San Carlos	35.000	30.000	350,0	10.500,0	14.000
San Roque	5.000	4.900	550,0	2.695,0	15.000
Valdivia	4.000	3.800	1.000,0	3.800,0	14.500
Yondo	15.000	13.000	500,0	6.500,0	15.000
Total Dorada	63.000	55.350	780,0	28.970,0	14.500

Tilapia Negra

Abriaqui	6.000	3.500	500,0	1.750,0	15.000
Alejandría	5.000	4.500	250,0	1.125,0	10.000
Amalfi	15.000	8.000	2.500,0	20.000,0	10.000
Apartado	4.000	3.200	350,0	1.120,0	9.500
Barbosa	20.000	18.000	250,0	4.500,0	10.000
Betulia	1.000	900	250,0	225,0	
Chigorodó	20.000	28.000	340,0	9.520,0	

Fuente: Evaluaciones Agrícolas por CONSENSO, UMATAS Municipales, Ministerio de Agricultura

... Continuación Piscicultura 2022

Municipio	Animales Sembrados	Animales Cosechados	Peso promedio por animal al cosechar (g)	Producción estimada (kg)	Precio al productor (\$/kg)
Tilapia Negra					
Ciudad Bolívar	16.700	15.800	350,0	5.530,0	
Cocorná	9.625	8.181	300,0	2.454,3	
Concepción	3.500	3.000	260,0	780,0	8.500
Dabeiba	10.000	9.100	250,0	2.275,0	14.448
El Bagre	2.000	1.800	400,0	720,0	7.000
El Santuario	8.000	0	320,0	0,0	7.500
Girardota	2.000	4.800	350,0	1.680,0	9.500
Heliconia	9.000	6.500	250,0	1.625,0	15.000
Jericó	830	230	500,0	115,0	10.500
Marinilla	7.200	7.020	350,0	2.457,0	10.500
Nariño	12.000	10.000	250,0	2.500,0	14.000
Necoclí	12.000	11.204	250,0	2.801,0	15.000
Puerto Triunfo	3.500	3.500	650,0	2.275,0	12.000
Remedios	4.000	2.900	350,0	1.015,0	11.000
Rionegro	4.500	4.200	350,0	1.470,0	13.000
Sabanalarga	3.000	3.000	350,0	1.050,0	10.000
San Andres	55.000	53.000	350,0	18.550,0	
San Carlos	100.000	93.000	330,0	30.690,0	9.500
San Francisco	2.000	1.500	1.000,0	1.500,0	13.000
San Rafael	12.000	10.000	350,0	3.500,0	
San Roque	50.000	47.500	500,0	23.750,0	15.000
San Vicente	9.200	7.360	300,0	2.208,0	
Santafe de Antioquia	3.800	1.400	250,0	350,0	
Santo Domingo	15.000	12.000	400,0	4.800,0	14.000
Segovia	12.000	10.200	280,0	2.856,0	
Sonsón	300.000	285.000	500,0	142.500,0	9.000
Támesis	17.000	12.500	280,0	3.500,0	18.000
Titiribi	500	450	500,0	225,0	
Turbo	50.000	45.000	250,0	11.250,0	11.000
Urrao	16.000	15.040	252,0	3.790,1	10.000
Vegachi	5.000	4.500	330,0	1.485,0	13.000

Fuente: Evaluaciones Agrícolas por CONSENSO, UMATAS Municipales, Ministerio de Agricultura

... Continuación Piscicultura 2022

Municipio	Animales Sembrados	Animales Cosechados	Peso promedio por animal al cosechar (g)	Producción estimada (kg)	Precio al productor (\$/kg)
-----------	--------------------	---------------------	--	--------------------------	-----------------------------

Tilapia Negra

Venecia	3.200	2.950	300,0	885,0	
Yarumal	6.580	5.890	300,0	1.767,0	14.000
Yondo	5.000	4.500	1.800,0	8.100,0	8.800
Total Tilapia Negra	841.135	769.125	444,9	328.693,4	11.592

Tilapia o Mojarra Roja

Abriaqui	16.000	12.000	350,0	4.200,0	15.000
Aleandría	25.000	22.500	250,0	5.625,0	10.000
Amalfí	120.000	50.000	2.500,0	125.000,0	15.000
Apartadó	12.000	10.000	350,0	3.500,0	12.000
Barbosa	600.000	540.000	250,0	135.000,0	12.000
Betania	6.000	5.820	455,0	2.648,1	9.000
Betulia	2.000	1.900	300,0	570,0	
Briceño	80.000				
Burítica	34.000	15.000	250,0	3.750,0	9.000
Cáceres	77.000	50.000	400,0	20.000,0	10.000
Caicedo	1.700	1.500	1,0	1,5	
Campamento	20.000	10.000	330,0	3.300,0	22.000
Cañasgordas	35.000	32.000	280,0	8.960,0	14.000
Caracolí	28.000	25.000	350,0	8.750,0	12.000
Caucasia	250.000	225.000	375,0	84.375,0	12.000
Chigorodó	150.000	120.000	250,0	30.000,0	14.000
Ciudad Bolívar	14.600	13.400	350,0	4.690,0	
Cocorná	33.125	32.256	300,0	9.676,8	
Concepción	6.500	6.000	250,0	1.500,0	9.000
Concordia	5.000	4.800	7.500,0	36.000,0	
Dabeiba	40.000	36.400	250,0	9.100,0	14.448
Ebejico	17.000	16.650	400,0	6.660,0	18.000
El Bagre	30.000	28.000	400,0	11.200,0	12.000
Envigado	2.900	2.300	250,0	575,0	7.500

Fuente: Evaluaciones Agrícolas por CONSENSO, UMATAS Municipales, Ministerio de Agricultura

... Continuación Piscicultura 2022

Municipio	Animales Sembrados	Animales Cosechados	Peso promedio por animal al cosechar (g)	Producción estimada (kg)	Precio al productor (\$/kg)
Tilapia o Mojarra Roja					
Giraldo	2.500	3.000	350,0	1.050,0	7.500
Girardota	80.000	30.000	350,0	10.500,0	10.500
Guadalupe	500	350	180,0	63,0	14.000
Heliconia	14.400	11.000	250,0	2.750,0	15.000
Hispania	3.000	2.400	350,0	840,0	14.000
Ituango	9.000	7.200	250,0	1.800,0	14.000
Jericó	83	1.200	500,0	600,0	10.500
Liborina	6.500	5.500	220,0	1.210,0	15.000
Maceo	130.000	110.500	280,0	30.940,0	8.000
Marinilla	8.652	8.255	350,0	2.889,3	10.500
Mutató	26.000	350	6.000,0	2.100,0	14.000
Nariño	60.000	50.000	250,0	12.500,0	14.000
Necocli	32.000	29.783	250,0	7.445,8	15.000
Peque	4.000	0	250,0	0,0	
Pueblorrico	15.000	14.250	280,0	3.990,0	
Puerto Triunfo	5.000	4.500	480,0	2.160,0	12.000
Remedios	55.000	49.000	350,0	17.150,0	11.000
Rionegro	11.200	10.800	380,0	4.104,0	16.000
Sabanalarga	30.000	8.000	350,0	2.800,0	10.000
Salgar	9.500	9.000	250,0	2.250,0	16.000
San Andres de c.	14.000	11.000	300,0	3.300,0	8.000
San Carlos	270.000	260.000	300,0	78.000,0	10.500
San Francisco	20.000	19.000	1.000,0	19.000,0	15.000
San Jerónimo	135.100	108.080	333,0	35.990,6	
San Luis	200.000	180.000	280,0	50.400,0	11.000
San Pedro de Urabá	24.000	24.000	500,0	12.000,0	12.000
San Rafael	100.000	95.000	350,0	33.250,0	
San Roque	130.000	123.500	450,0	55.575,0	15.000
San Vicente	12.100	9.680	300,0	2.904,0	
Santa Bárbara	30.000	28.500	300,0	8.550,0	
Santa Rosa de Osos	32.000	30.000	250,0	7.500,0	12.000

Fuente: Evaluaciones Agrícolas por CONSENSO, UMATAS Municipales, Ministerio de Agricultura

... Continuación Piscicultura 2022

Municipio	Animales Sembrados	Animales Cosechados	Peso promedio por animal al cosechar (g)	Producción estimada (kg)	Precio al productor (\$/kg)
-----------	--------------------	---------------------	--	--------------------------	-----------------------------

Tilapia o Mojarra Roja

Santafe de Antioquia	5.200	1.700	250,0	425,0	
Santo Domingo	60.000	48.000	300,0	14.400,0	14.000
Santuario	4.000	0	320,0	0,0	7.500
Segovia	17.700	15.045	280,0	4.212,6	15.000
Sonson				0,0	
Sopetran		0	333,0	0,0	
Támesis	45.000	37.000	280,0	10.360,0	22.000
Tarazá	9.000	3.000	250,0	750,0	9.000
Tarso	8.000	7.000	250,0	1.750,0	15.000
Titiribí	3.000	2.700	500,0	1.350,0	
Turbo	200.000	180.000	250,0	45.000,0	11.000
Uramita	4.500	4.500	250,0	1.125,0	15.000
Urao	36.000	33.840	251,0	8.493,8	10.003
Valdivia	180.000	95.000	350,0	33.250,0	11.000
Valparaíso	38.000	30.000	350,0	10.500,0	15.000
Vegachí	25.000	22.000	330,0	7.260,0	15.000
Venecia	33.750	28.725	300,0	8.617,5	
Yalí				0,0	
Yarumal	20.100	18.900	300,0	5.670,0	15.000
Yolombó	150.000	150.000	300,0	45.000,0	8.000
Yondo	200.000	130.000	350,0	45.500,0	12.800
Zaragoza	13.500	12.000	350,0	4.200,0	14.000
Total Tilapia o Mojarra Roja	4.128.110	3.323.784	524,6	1.176.557,0	12.657

Trucha

Abriaquí	135.000	25.000	250,0	6.250,0	22.000
Angelópolis	27.000	22.000	700,0	15.400,0	
Barbosa	25.000	22.500	300,0	6.750,0	19.000
Bello	122.600	122.320	260,0	31.803,2	8.500

Fuente: Evaluaciones Agrícolas por CONSENSO, UMATAS Municipales, Ministerio de Agricultura

... Continuación Piscicultura 2022

Municipio	Animales Sembrados	Animales Cosechados	Peso promedio por animal al cosechar (g)	Producción estimada (kg)	Precio al productor (\$/kg)
Trucha					
Belmira	15.000	15.000	250,0	3.750,0	18.000
Betania	4.000	3.823	389,0	1.487,1	13.000
Caicedo	7.500	4.000	500,0	2.000,0	
Caldas	15.000	12.000	240,0	2.880,0	
Campamento	2.000	1.500	350,0	525,0	30.000
Cañasgordas	8.000	7.200	280,0	2.016,0	19.000
Caramanta	38.000	35.000	350,0	12.250,0	
Carmen de Viboral.	60.000	52.000	700,0	36.400,0	
Envigado	5.500	4.400	250,0	1.100,0	20.000
Girardota	162.000	63.000	290,0	18.270,0	13.500
Gomez Plata	3.500	3.400	250,0	850,0	18.000
Guarne	360.000	300.000	333,0	99.900,0	14.000
Guatapé	600	570	1.000,0	570,0	20.000
Jericó	700	600	500,0	300,0	16.000
La Unión	150.000	145.000	200,0	29.000,0	9.000
Liborina	6.500	5.000	240,0	1.200,0	16.000
Marinilla	3.322	3.250	350,0	1.138,0	15.150
Nariño	14.000	12.000	250,0	3.000,0	18.000
Pueblorico	2.500	2.250	300,0	675,0	
Rionegro	2.900	2.400	350,0	840,0	19.000
Salgar	6.200	5.000	190,0	950,0	18.000
San Jose de la Montaña	60.000	50.000	250,0	12.500,0	22.000
San Pedro	115.000	75.000	460,0	34.500,0	17.000
Santa Rosa de Osos	25.000	22.000	300,0	6.600,0	18.000
Sonsón	150.000	140.000	500,0	70.000,0	9.000
Támesis	185.000	170.000	300,0	51.000,0	24.000
Urao	1.302.000	1.223.880	250,0	305.970,0	13.000
Venecia	1.200	850	500,0	425,0	
Yarumal	15.700	14.000	300,0	4.200,0	20.000
Total Trucha	3.030.722	2.564.943	361,6	764.499,3	17.275

Fuente: Evaluaciones Agrícolas por CONSENSO, UMATAS Municipales, Ministerio de Agricultura

... Continuación Piscicultura 2022

Municipio	Animales Sembrados	Animales Cosechados	Peso promedio por animal al cosechar (g)	Producción estimada (kg)	Precio al productor (\$/kg)
-----------	--------------------	---------------------	--	--------------------------	-----------------------------

Yamu

Amalfi	4.000	2.500	250,0	625,0	15.000
Dabeiba	10.000	9.100	250,0	2.275,0	14.448
Liborina	2.500	1.500	230,0	345,0	15.000
San Roque	15.000	14.800	600,0	8.880,0	14.000
Santafe de Antioquia	8.000	3.000	300,0	900,0	
Segovia	3.400	3.060	300,0	918,0	20.000
Valdivia	3.500	3.200	700,0	2.240,0	15.000
Total Yamu	46.400	37.160	375,7	16.183,0	15.575

Fuente: Evaluaciones Agrícolas por CONSENSO, UMATAS Municipales, Ministerio de Agricultura

ACUICULTURA EN JAULAS AÑO 2022

Municipio	Animales Sembrados	Animales Cosechados	Peso promedio por animal al cosechar (g)	Producción estimada (kg)	Precio al productor (\$/kg)
-----------	--------------------	---------------------	--	--------------------------	-----------------------------

Cachama

Chigorodó	25.000	18.000	400	7.200	
Gomez Plata	3.000	2.700	250	675	11.000
Remedios	2.000	1.700	350	595	11.000
Yondo	5.000	4.500	500	2.250	8.800
Total Cachama	35.000	26.900	375	10.720	11.000

Tilapia Negra

Dabeiba	5000	4900	250	1.225	14.448
Sabanalarga	6.000	2.000	350	700	10.000
Total Tilapia Negra	11.000	6.900	300	1.925	12.224

Tilapia o Mojarra Roja

Chigorodó	40.000	32.000	360	11.520	
Dabeiba	20.000	18.000	250	4.500	14.448
Remedios	16.000	15.500	350	5.425	11.000
Sabanalarga	12.000	4.000	350	1.400	10.000
San Carlos	10.000	8.500	300	2.550	
Yondo	12.800	8.000	400	3.200	12.800
Total Tilapia o Mojarra Roja	110.800	86.000	335	28.595	12.062

Trucha

Envigado	11.250	9.000	250	2.250	20.000
Gomez Plata	3.500	3.200	250	800	
Total Trucha	14.750	12.200	250	3.050	20.000

Fuente: Evaluaciones Agrícolas por CONSENSO, UMATAS Municipales, Ministerio de Agricultura

ALEVINAJE AÑO 2022

Municipio	Alevinos producidos (Und.)	Precio al productor (\$/Und.)
Bocachico		
Caucasia	3.000.000	90,0
Jericó	110	400,0
Tarazá	250	170,0
Turbo	700	300,0
Yondo	600.000	130,0
Cachama		
Caucasia	500.000	100,0
Cocorna		123,0
Gómez Plata	2.500	150,0
Heliconia	150	150,0
Jericó	102	400,0
Maceo		140,0
Nariño		210,0
Nechi	18.000	
San Carlos		160,0
San Francisco	20.000	150,0
San Pedro de Urabá	35.000	120,0
San Rafael	28.000	130,0
San Roque		150,0
Santafe de Antioquia	15.000	150,0
Titiribi		300,0
Turbo	1.000	300,0
Urrao		200,0
Yondo	800.000	150,0
Carpa		
Cocorna		260,0
Jericó	110	400,0
Nariño		210,0
San Carlos	4.000	150,0
San Roque		150,0
San Vicente	3.800	120,0
Urrao		200,0

Fuente: Evaluaciones Agrícolas por CONSENSO, UMATAS Municipales, Ministerio de Agricultura

... Continuación Piscicultura 2022

Municipio	Alevinos producidos (Und.)	Precio al productor (\$/Und.)
-----------	----------------------------	-------------------------------

Dorada

San Carlos		700,0
San Roque		400,0
Yondo	15.000	400,0

Tilapia Negra

Cocorna		123,0
Heliconia	150	150,0
Jericó	120	400,0
Nariño		210,0
San Carlos	100.000	150,0
San Francisco	2.000	150,0
San Rafael	10.000	120,0
San Roque		150,0
San Vicente		380,0
Santafe de Antioquia		160,0
Titiribi		300,0
Turbo	600.000	300,0
Urrao		200,0
Yondo	5.000	130,0

Tilapia o Mojarra Roja

Briceño	2.000	190,0
Caicedo	1.500	640,0
Caucasia	250.000	100,0
Cocorna		123,0
Girardota	60.000	170,0
Guadalupe	10.000	428,0
Heliconia	150	150,0
Jericó	120	400,0
Maceo		140,0
Mutata	300.000	150,0
Nariño		210,0

Fuente: Evaluaciones Agrícolas por CONSENSO, UMATAS Municipales, Ministerio de Agricultura

... Continuación Piscicultura 2022

Municipio	Alevinos producidos (Und.)	Precio al productor (\$/Und.)
-----------	----------------------------	-------------------------------

Tilapia o Mojarra Roja

Peque	4.000	
San Carlos	450.000	150,0
San Francisco	200.000	150,0
San Jerónimo	27.000	130,0
San Luis	600.000	120,0
San Pedro de Urabá	25.000	150,0
San Rafael	90.000	130,0
San Roque		150,0
San Vicente		380,0
Santafe de Antioquia		180,0
Tamesis	240.000	
Titiribi		300,0
Turbo	700.000	300,0
Urrao		200,0
Yondo	200.000	160,0
Zaragoza		140,0

Trucha

Belmira	10.000	600,0
Caicedo	6.000	115,0
Caramanta	35.000	500,0
Gomez Plata	2.500	200,0
Guarne	840.000	200,0
Jerico	110	500,0
La Unión	80.000	200,0
Nariño		210,0
San Pedro de los M	35.000	325,0
Urrao	1.302.000	185,0

Yamu

San Roque		400,0
Santafe de Antioquia	16.000	400,0

Fuente: Evaluaciones Agrícolas por CONSENSO, UMATAS Municipales, Ministerio de Agricultura

**PRECIOS PROMEDIO A NIVEL DE PRODUCTOR DE LOS PRINCIPALES PRODUCTOS
AGRÍCOLAS POR MUNICIPIO EN EL DEPARTAMENTO DE ANTIOQUIA
2022**

\$/Kilo

Municipio	Ener.	Feb.	Mar.	Abr.	May.	Jun.	Jul.	Agos.	Sepb	Oct.	Nov.	Dobre	Prom.
Achin													
Vigía del Fuerte	1.000	1.000	1.000	1.000	1.000	1.000	1.000	1.000	1.000	1.000	1.000	1.000	1.000
Promedio	1.000	1.000	1.000	1.000	1.000	1.000	1.000	1.000	1.000	1.000	1.000	1.000	1.000
Achiote (Bija)													
Necoclí	6.000	6.000	6.000	6.000	6.400	6.400							6.133
Promedio	6.000	6.000	6.000	6.000	6.400	6.400							6.133
Aguacate													
Abejorral	4.000	4.000	4.000	4.000	4.000	4.000	4.000	4.000	4.000	4.000	4.000	4.000	4.000
Angostura	1.500	1.500	1.500	1.500	1.500	1.500	1.500	1.500	1.700	1.700	1.700	1.700	1.567
Anorí	5.000	5.000	5.500	5.500	5.500	5.500	5.500	5.500	5.500	5.500	5.500	5.500	5.417
Anzá	3.000	3.000	3.500	3.000	4.300	5.000	4.500	5.500	5.000	6.000	6.000	7.000	4.650
Armenia	2.200	2.201	2.300	2.400	2.500	2.500	2.800	2.800	2.800	3.000	3.000	3.000	2.625
Caracolí	8.000	8.000	8.000	8.000	5.000	5.000	5.000	5.000	6.000	6.000	7.000	7.000	6.500
Caramanta	3.000	3.000	3.000	3.000	3.000	3.200	3.000	3.000	3.200	3.000	3.000	3.000	3.033
Concepción	4.000	4.000	4.000	4.000	4.000	4.000	4.500	4.500	5.000	5.000	5.000	5.000	4.417
Concordia	6.000	6.000	6.000	7.000	5.500	5.500	7.000	7.000	7.000	7.000	7.000	7.000	6.500
Don Matías	5.230	5.240	5.500	5.400	5.450	5.300	5.550	5.300	5.200				5.352
Ebéjico	3.500	3.500	3.500	3.500	3.500	3.500	3.500	3.500	3.500	3.500	3.500	3.500	3.500
Fredonia	5.450	6.500	4.650	5.100	4.500	5.100	4.075	4.100	5.463	6.625	6.775	6.850	5.432
Frontino	4.000	3.900	4.200	4.000	4.200	3.900	4.050	3.950	3.800	4.000	3.800	4.600	4.033
Giraldo	3.000	3.000	3.000	3.000	3.000	3.000	3.500	3.500	3.500	3.500	3.500	3.500	3.250
Girardota	3.210	3.427	3.886	4.310	4.172	3.511	3.753	4.014	4.083	4.395	3.736	3.640	3.845
Guarne	2.500	2.500	1.500	1.500	2.500	2.500	2.500	2.500	4.000	4.000	4.000		2.727
La Ceja	1.100	1.200	1.250	1.300	1.200	1.200	1.250	1.280	1.300	1.350	1.300	1.340	1.256
Necoclí	5.200	5.200	5.200	4.800	4.800	4.800	4.800	5.600	5.600	5.600	5.600	5.600	5.233
Peque	2.500	2.300	2.500	2.000	2.000	2.300	2.500	2.300	2.000	2.000	2.600	3.000	2.333
Rionegro	3.200	3.300	3.800	4.500	3.400	3.500	3.500	3.700	4.200	5.000	5.000	5.000	4.008
Salgar	3.824	4.750	4.558	3.780	3.910	3.369	3.410	4.177	4.428	4.000	4.000		4.019
San Carlos	1.100	1.101	1.200	1.200	1.300	1.300	1.000	1.000	1.200	1.200	1.300	1.300	1.183
San Pedro de Urabá				4.000	4.000	4.000	4.500	5.000	7.000	7.000	7.000		5.313
Santafe de Antioquia	3.375	3.207	3.835	4.070	4.358	3.900	3.900	3.777	4.144	4.338			3.890
Sonsón	4.200	4.200	4.200	4.100	4.000	4.000	3.800	3.800	3.100	3.100	3.200	3.200	3.742
Turbo	3.900	3.900	3.900	3.900	3.900	3.900	3.900	3.900	3.900	3.900	3.900	3.900	3.900
Urrao	4.000	4.000	4.100	4.200	3.500	3.600	3.600	3.650	3.900	3.900	3.900		3.850
Valdivia				4.800	4.900	5.000	6.500	7.000					5.640
Valparaíso	4.966	5.000	4.980	4.800	500	500	4.800	4.900	4.920	4.950	5.000	5.000	4.193
Vegachí	8.500	8.500	8.500	8.500	8.500	8.500	8.500	8.500	8.500	8.500	8.500	8.500	8.500
Vigía del Fuerte	2.500	2.500	2.500	2.500	2.500	2.500	2.500	2.500	2.500	2.500	2.500	2.500	2.500
Promedio	3.861	3.928	3.950	3.989	3.722	3.722	3.974	4.089	4.215	4.295	4.333	4.360	4.036

Fuente: Evaluaciones Agrícolas por CONSENSO, UMATAS Municipales, Ministerio de Agricultura

...Continuación Precios a Nivel de Productor 2022

\$/Kilo

Municipio	Ener.	Feb.	Mar.	Abr.	May.	Jun.	Jul.	Agos.	Sepb	Oct.	Nov.	Dcbre	Prom.
-----------	-------	------	------	------	------	------	------	-------	------	------	------	-------	-------

Ahuyama

Dabeiba	700	700	700	800	700	800	750	700	750	700	700	800	733
Uramita	200	300	800	801	802	803	210	240	200	250	250	250	426
Promedio	450	500	750	801	751	802	480	470	475	475	475	525	579

Aji

Dabeiba	3.000	2.200	2.400	2.900	2.500	2.500							2.583
Frontino	1.000	900	950	930	890	870	1.100	900	1.250	990	950	1.150	990
Zaragoza	5.000	5.000	5.000	5.000	5.000	5.000	5.000	5.000	5.000	5.000	5.000	5.000	5.000
Promedio	3.000	2.700	2.783	2.943	2.797	2.790	3.050	2.950	3.125	2.995	2.975	3.075	2.932

Arroz Secano Manual

Apartadó	2.600	2.601	2.602	2.603	2.604	2.605	2.700	2.700	2.700	2.700	2.700	2.700	2.651
Arboletes							2.000	2.000	2.000	3.000	3.000	3.000	2.500
Briceño	3.300	3.300	3.400	3.400	3.400	3.500	3.700	3.700	3.800	3.800	3.800	3.800	3.575
Cáceres	950	950	950	950	950	950	950	950	950	950	950	950	950
Caucasia	2.200	2.200	2.200	2.200	2.200	2.200	2.200	2.200	2.200	2.250	2.250	2.250	2.213
Chigorodó	1.200	1.200	1.400	1.500	1.500	1.500	1.500	1.500	1.500	1.600	1.600	1.600	1.467
Frontino	2.200	2.500	2.800	2.700	2.950	2.900	2.250	2.400	2.600	2.900	2.890	3.050	2.678
Necoclí	2.100	2.150	2.150	2.220	2.500	2.500	1.950	1.950	2.100	2.500	2.500	2.800	2.285
Remedios	2.200	2.200	2.500	3.000	3.200	3.200	1.800	1.850	1.900	1.900	1.900	2.200	2.321
San Juan de Urabá	3.000	3.000	3.000	3.000	3.000	3.000	3.000	3.000	3.000	3.000	3.000	3.000	3.000
San Luis	4.000	3.900	4.000	4.000	4.000	4.000	4.000	4.000	4.000	4.000	4.000		3.991
San Pedro de Urabá							3.200	3.200	3.200	3.200	3.200	3.200	3.200
Segovia	3.100	3.200	3.150	3.150	3.200	3.100	3.200	3.100	3.150	3.200	3.100	3.150	3.150
Turbo	1.840	1.840	1.840	1.840	1.840	1.840	1.900	1.900	1.900	1.900	1.900	1.900	1.870
Valdivia	2.000	2.200	1.800	2.000	1.800	2.000	2.000	2.200	1.800	2.000	1.800	2.000	1.967
Vegachí	5.000	5.000	5.000	5.000	5.000	5.000	1.200	1.200	1.200	1.200	1.200	1.200	3.100
Vigía del Fuerte	3.500	3.500	3.500	3.500	3.500	3.500	3.000	3.000	3.000	3.000	3.000	3.000	3.250
Promedio	2.613	2.649	2.686	2.738	2.776	2.786	2.385	2.403	2.412	2.535	2.517	2.488	2.582

Arroz Secano Mecanizado

Cáceres	1.000	1.000	1.000	1.000	1.000	1.000	1.000	1.000	1.000	1.000	1.000	1.000	1.000
Caucasia	1.900	1.900	1.900	1.900	1.900	1.800	1.500	1.500	1.500	1.700	1.700	1.700	1.742
Chigorodó	1.400	1.400	1.600	1.650	1.650	1.650	1.600	1.650	1.750	1.850	1.850	1.850	1.658
Mutató	2.100	2.100	2.100	2.100	2.100	2.100	2.100	2.101	2.102	2.103	2.104	2.105	2.101
Puerto Berrío	1.400	1.400	1.400	1.400	1.400	1.400	1.400	1.400	1.400	1.400	1.400	1.400	1.400
Yondó	1.400	1.500	1.550	1.600	1.650	1.650	1.650	1.650	1.700	1.850	2.000	2.000	1.683
Zaragoza	1.500	1.500	1.500	1.500	1.500	1.500	1.500	1.500	1.500	1.500	1.500	1.500	1.500
Promedio	1.529	1.543	1.579	1.593	1.600	1.586	1.536	1.543	1.565	1.629	1.651	1.651	1.584

Fuente: Evaluaciones Agrícolas por CONSENSO, UMATAS Municipales, Ministerio de Agricultura

...Continuación Precios a Nivel de Productor 2022

\$/Kilo

Municipio	Ener.	Feb.	Mar.	Abr.	May.	Jun.	Jul.	Agos.	Sepb	Oct.	Nov.	Dcbre	Prom.
-----------	-------	------	------	------	------	------	------	-------	------	------	------	-------	-------

Arveja

Belmira	2.300	2.400	2.050	2.100	2.425	2.100	2.400	2.450	2.300	2.200	2.400		2.284
Don Matias	6.700	6.800	6.800	6.700	6.900	7.000	6.700	6.800	6.900	6.700	7.000		6.818
El Santuario	3.688	4.292	4.367	3.692	5.892	4.083	3.688	4.292	4.367	3.692	5.892	4.083	4.336
Girardota	3.844	4.852	5.676	5.598	5.406	4.682	4.452	4.484	4.807	4.967	5.363	5.905	5.003
La Ceja	3.400	3.559	4.266	4.188	5.625	6.025	3.800	3.559	4.266	4.188	5.700	5.800	4.531
La Unión	3.760	5.021	5.750	5.519	6.054	5.154	4.488	4.593	4.425	5.103	5.073		4.995
Santa Rosa de Osos	2.000	5.000	5.000	4.000	5.000	4.000	2.000	5.000	5.000	4.000	5.000	4.000	4.167
Sonsón	1.750	2.500	2.542	3.041	2.958	2.783	1.200	1.150	1.100	1.000	1.350	1.600	1.915
Promedio	3.430	4.303	4.556	4.355	5.033	4.478	3.591	4.041	4.146	3.981	4.722	4.278	4.243

Banano Criollo

Abejorral	1.000	1.000	1.000	1.000	1.000	1.000	1.000	1.000	1.000	1.000	1.000	1.000	1.000
Armenia	1.200	1.200	1.200	1.200	1.200	1.200	1.200	1.200	1.200	1.200	1.200	1.200	1.200
Betulia	800	800	800	800	800	800	800	800	800	800	800	800	800
Caramanta	3.900	4.000	4.000	3.900	4.000	4.000	3.900	4.000	4.000	4.000	3.900	4.000	3.967
Cocorná	1.000	800	1.200	1.000	1.000	1.200	600	800	1.100	1.000			970
Frontino	700	600	750	650	900	900	900	950	800	850	800	700	792
Girardota	1.445	1.506	1.521	1.550	1.513	1.510	1.550	1.550	1.550	1.550	1.550	1.622	1.535
Granada	400	350	350	400	400	350	350	400	400	350	350		373
Liborina	700	750	800	800	750	750	800	800	700	700	850	800	767
Murindó	1.500	1.500	1.500	1.500	1.500	1.500	1.500	1.500	1.500	1.500	1.500	1.500	1.500
Olaya	1.100	1.050	1.000	950	950	1.000	1.100	1.150	1.200	1.200	1.250	1.300	1.104
Salgar	954	994	1.004	930	999	997	930	930	930	1.000	1.050		974
Urao	600	600	500	550	650	600	700	650	700	600	600		614
Promedio	1.177	1.165	1.202	1.172	1.205	1.216	1.179	1.210	1.222	1.212	1.238	1.436	1.219

Borojó

Murindó	2.000	2.000	2.000	2.000	2.000	2.000	2.000	2.000	2.000	2.000	2.000	2.000	2.000
Vigía del Fuerte	2.000	2.000	2.000	2.000	2.000	2.000	2.000	2.000	2.000	2.000	2.000	2.000	2.000
Promedio	2.000	2.000	2.000	2.000	2.000	2.000	2.000	2.000	2.000	2.000	2.000	2.000	2.000

Brócoli

Envigado	2.400	2.400	2.400	2.400	2.400	2.400	2.000	2.000	2.000	2.400	2.400	2.400	2.300
La Ceja	2.800	2.500	2.000	2.000	2.000	2.000	2.800	2.500	2.000	2.000	2.000	2.000	2.217
Promedio	2.600	2.450	2.200	2.200	2.200	2.200	2.400	2.250	2.000	2.200	2.200	2.200	2.258

Fuente: Evaluaciones Agrícolas por CONSENSO, UMATAS Municipales, Ministerio de Agricultura

...Continuación Precios a Nivel de Productor 2022

\$/Kilo

Municipio	Ener.	Feb.	Mar.	Abr.	May.	Jun.	Jul.	Agos.	Sepb	Oct.	Nov.	Dcbre	Prom.
Cacao													
Anorí	7.500	7.200	8.500	8.300	7.800	7.200	7.100	7.500	8.000	8.200	7.900	7.700	7.742
Argelia	8.600	8.800	8.500	8.550	8.450	8.000	8.600	8.600	8.600	8.700	8.700	8.700	8.567
Caracolí	8.000	8.000	8.000	8.000	8.700	8.700	8.700	8.700	9.400	9.400	10.000	10.000	8.800
Caucasia	9.000	9.000	9.000	9.000	9.000	9.000	8.500	8.500	8.500	8.500	8.500	8.500	8.750
Chigorodó	7.800	8.000	8.400	7.900	8.000	8.000	7.400	7.900	8.000	8.000	8.000	8.000	7.950
Ebéjico	7.500	7.500	7.500	7.500	7.500	7.500	7.500	7.500	7.500	7.500	7.500	7.500	7.500
Frontino	8.500	7.800	8.300	7.800	8.000	7.900	7.800	8.000	7.500	8.300	8.100	8.050	8.004
Necoclí	7.600	7.600	7.600	7.600	8.000	8.000	8.000	8.000	8.200	8.200	8.200	8.200	7.933
Remedios	6.400	6.400	6.000	6.000	6.200	6.300	6.400	6.400	6.500	6.600	6.800		6.364
San Andrés de C.	7.000	7.000	7.000	7.000	7.000	7.000	7.000	7.000	7.000	7.000	7.000	7.000	7.000
San Carlos	5.000	5.000	6.000	6.500	6.500	6.500	6.500	6.500	8.000	8.000	9.000	9.000	6.875
San Francisco	8.000	7.950	8.000	7.600	7.500	7.800	7.000	8.000	8.000	8.500	8.000	8.000	7.863
San Juan de Urabá	8.000	8.000	8.000	8.000	8.000	8.000	8.000	8.000	8.000	8.000	8.000	8.000	8.000
San Pedro de Urabá	7.200	7.500	7.800	8.000	8.000	8.000	8.200	8.500	8.500	8.800	9.300		8.164
San Roque	7.000	7.000	7.500	7.500	8.000	8.000	8.000	8.000	8.500	8.500	9.000	9.000	8.000
Santa Rosa de Osos	8.500	8.500	9.000	9.000	8.500	8.500	9.000	9.000	9.000	8.500	9.000	9.000	8.792
Sonsón	7.500	7.500	7.500	7.500	7.500	7.500	7.500	7.500	7.550	7.600	7.660	7.600	7.534
Titiribí	7.500	7.500	7.700	7.750	7.800	7.800	7.900	7.900	8.000	8.000	8.100		7.814
Toledo	8.500	8.500	8.500	8.500	8.000	8.000	8.000	8.000	8.500	8.500	8.500	8.500	8.333
Turbo	8.900	8.900	8.900	8.900	8.900	8.900	8.900	8.900	8.900	8.900	8.900	8.900	8.900
Venecia	7.575	7.700	7.625	7.750	7.550	7.600	7.650	7.800	7.600	7.700			7.655
Yolombó	7.500	7.500	7.800	7.800	8.000	8.000	8.000	8.000	8.300	8.300	8.500	9.000	8.058
Promedio	7.685	7.675	7.869	7.839	7.859	7.827	7.802	7.918	8.093	8.168	8.317	8.369	7.952

Café

Abejorral	8.400	8.800	10.400	10.000	11.400	11.440	12.000	13.000	13.600	13.000	13.500	13.500	11.587
Angostura	20.000	20.000	19.000	19.000	19.000	16.000	17.000	17.000	17.000	18.000	18.000	18.000	18.167
Anorí	21.600	22.000	21.000	21.000	21.300	21.400	20.900	20.300	20.400	21.650	21.600	21.600	21.229
Anzá	20.000	20.000	19.000	19.000	18.500	18.500	19.000	19.200	19.000	18.000	17.000	15.500	18.558
Argelia	17.600	17.600	17.600	18.200	18.200	18.200	18.500	18.500	19.150	19.150	19.200	19.200	18.425
Armenia	10.700	10.000	10.900	12.900	13.500	13.500	16.500	16.500	18.900	18.900	19.500	19.500	15.108
Betania	16.429	15.714	16.857	20.714	21.429	22.143	24.000	31.429	35.714	32.857	27.143		24.039
Caicedo	18.000	17.000	20.000	20.000	17.000	22.000	19.000	18.000	18.000	17.000	17.000	19.000	18.500
Campamento	8.000	9.000	10.000	12.000	13.000	14.000	16.000	17.000	18.000	18.000	18.000	18.000	14.250
Caramanta	17.520	17.760	16.240	17.400	17.600	18.800	19.200	20.720	19.200	16.320	15.200	15.600	17.630
Ciudad Bolívar	19.200	19.200	19.650	19.780	20.350	20.470	20.550	20.590	21.050	18.700	17.500	17.500	19.545
Ebéjico	17.600	17.600	17.600	17.600	17.600	17.600	17.600	17.600	17.600	17.600	17.600	17.600	17.600
Fredonia	14.466	18.456	15.896	14.083	16.640	18.312	18.136	20.240	19.229	17.277	15.435	15.010	16.932
Frontino	15.000	16.000	20.000	21.000	19.000	19.500	18.500	18.000	17.000	17.500	16.900	16.400	17.900
Giraldo	17.000	17.000	17.000	17.000	17.000	17.000	17.000	17.000	17.000	17.000	20.000	20.000	17.500
Ituango	18.700	18.900	16.800	16.700	17.100	18.600	19.000	19.400	19.600	19.300	16.100	16.100	18.025
La Ceja	14.973	15.032	15.114	15.191	15.308	15.400	15.497	15.578	15.664	15.771	15.880	15.900	15.442
Pueblo Rico	20.000	18.000	20.000	18.000	20.000	18.000	18.000	18.000	14.000	16.000	19.000	19.000	18.167

Fuente: Evaluaciones Agrícolas por CONSENSO, UMATAS Municipales, Ministerio de Agricultura

...Continuación Precios a Nivel de Productor 2022

\$/Kilo

Municipio	Ener.	Feb.	Mar.	Abr.	May.	Jun.	Jul.	Agos.	Sepb	Oct.	Nov.	Dcbre	Prom.
-----------	-------	------	------	------	------	------	------	-------	------	------	------	-------	-------

Café

Salgar	17.776	17.456	16.469	16.336	18.412	18.412	17.872	19.592	21.037	19.328	17.216		18.173
San Carlos	14.000	13.000	14.500	13.000	14.000	14.000	15.000	15.000	14.000	15.500	18.000	18.000	14.833
San Francisco	10.000	12.000	14.000	15.000	10.000	12.000	13.000	14.000	15.000	14.000	15.000	15.000	13.250
San Luis	17.186	17.706	15.910	16.219	16.773	17.377	18.002	18.524	19.191	18.218	15.696		17.346
San Roque	14.000	14.000	15.000	15.000	16.000	16.000	17.000	17.000	18.000	20.000	20.000	19.000	16.750
Santafe de Antioquia	19.000	19.000	20.000	20.000	20.000	19.000	17.000	17.000	16.000	15.000			18.200
Sonsón	15.500	15.500	16.250	16.250	16.500	16.500	16.850	16.850	17.000	17.000	17.200	17.200	16.550
Titiribí	17.500	17.500	18.000	18.000	17.000	16.500	16.400	16.300	16.000	15.900	15.840		16.813
Venecia	19.200	19.300	16.250	17.250	17.250	18.150	19.350	20.500	20.250	18.200			18.570
Yolombó	18.000	18.000	17.000	17.000	15.000	15.000	18.000	18.000	20.000	20.000	15.800	15.700	17.292
Promedio	16.334	16.483	16.658	16.915	16.959	17.279	17.673	18.244	18.449	18.042	17.666	17.378	17.340

Calabacín

Envigado	1.600	1.600	1.600	960	960	960	960	960	960	1.200	1.200	1.200	1.180
La Ceja	800	600	700	600	600	500	500	600	700	600	600	500	608
Promedio	1.200	1.100	1.150	780	780	730	730	780	830	900	900	850	894

Caña Panelera (Panela)

Abriaquí	1.300	1.300	1.600	1.500	1.600	1.600	2.800	2.900	3.400	3.800	4.000	3.800	2.467
Alejandría	2.300	2.300	2.300	2.300	2.500	2.500	2.500	2.500	2.800	3.300	3.300	3.000	2.633
Angostura	3.300	1.200	3.300	3.300	3.500	3.500	3.500	3.500	3.700	3.700	3.700	3.700	3.325
Anorí	2.700	2.600	2.650	2.600	2.750	2.750	2.700	2.650	2.750	2.800	2.600	2.800	2.696
Argelia	3.000	3.000	3.000	3.200	3.200	3.200	3.500	3.500	3.500	3.500	3.500	3.500	3.300
Betania	1.400	1.350	1.340	1.850	1.650	1.400	1.500	1.700	1.750	1.850	2.000	2.050	1.653
Briceño	3.200	3.200	3.200	3.200	3.200	3.200	3.200	3.200	3.200	3.200	3.200	3.200	3.200
Caicedo	3.500	4.000	3.000	3.000	3.200	3.200	3.000	3.000	2.800	2.900	3.000	3.000	3.133
Campamento	3.200	3.200	3.100	3.100	3.100	3.000	3.000	3.000	3.000	3.100	3.200	3.200	3.100
Caracoli	4.800	4.800	4.800	4.800	4.800	4.800	5.000	5.000	5.000	5.000	5.200	5.200	4.933
Ciudad Bolívar	2.800	2.800	2.800	2.850	2.850	2.850	2.950	2.950	2.950	2.950	2.950	2.950	2.888
Ebéjico	3.800	3.800	3.800	3.800	3.800	3.800	3.800	3.800	3.800	3.800	3.800	3.800	3.800
Fredonia	3.279	2.954	2.967	2.838	2.950	2.904	3.004	3.084	3.009	3.047	3.073	3.010	3.010
Giraldo	3.500	3.500	3.500	3.500	3.000	3.000	3.500	3.500	4.000	4.000	4.000	4.000	3.583
Girardota	3.570	3.535	3.232	3.261	3.266	3.216	3.330	3.564	3.438	3.409	3.614	3.764	3.433
Ituango	4.400	4.400	4.400	4.400	4.400	4.400	4.400	4.400	4.500	4.500	4.500	4.500	4.433
Murindó	7.000	7.000	7.000	7.000	7.000	7.000	7.000	7.000	7.000	7.000	7.000	7.000	7.000
Peque	4.200	4.200	4.000	4.000	3.700	3.700	4.000	4.000	4.250	4.250	4.500	4.500	4.108
Pueblo Rico	4.500	4.000	5.000	4.500	4.500	5.000	5.000	4.000	5.000	4.000	5.000	4.500	4.583
Remedios	1.450	1.450	1.500	1.500	1.500	1.550	1.450	1.450	1.850	1.900	2.000		1.600
Salgar	3.000	2.800	2.800	3.000	3.000	3.000	3.000	3.000	3.000	3.000	3.000		2.964
San Andrés de C.	4.000	4.000	4.000	4.000	4.000	4.000	4.000	4.000	4.000	4.000	4.000	4.000	4.000
San Carlos	3.000	3.300	3.200	3.150	3.250	3.300	3.100	3.400	3.300	3.400	3.350	3.550	3.275
San Francisco	3.800	3.900	3.500	4.000	4.000	4.000	3.500	4.100	4.000	3.800	4.500	4.000	3.925

Fuente: Evaluaciones Agrícolas por CONSENSO, UMATAS Municipales, Ministerio de Agricultura

...Continuación Precios a Nivel de Productor 2022

\$/Kilo

Municipio	Ener.	Feb.	Mar.	Abr.	May.	Jun.	Jul.	Agos.	Sepb	Oct.	Nov.	Dcbre	Prom.
-----------	-------	------	------	------	------	------	------	-------	------	------	------	-------	-------

Caña Panelera (Panela)

San Luis	3.200	3.200	3.300	3.600	3.600	3.800	3.800	3.900	4.200	4.300	4.500		3.764
San Roque	3.000	3.000	3.000	3.000	3.000	3.000	3.500	3.500	3.500	3.500	3.500	3.800	3.275
Santa Rosa de Osos	3.700	3.800	3.600	3.500	3.650	3.700	3.700	3.700	3.700	3.700	3.700	3.700	3.679
Sonsón	3.300	3.300	3.100	3.100	3.250	3.100	3.300	3.300	3.400	3.400	3.300	3.300	3.263
Titiribí	3.300	3.300	3.300	3.300	4.200	4.200	4.200	4.200	4.200	4.200	4.200		3.873
Toledo	2.500	2.500	2.500	2.500	2.500	2.500	2.800	2.800	2.800	2.800	2.800	2.800	2.650
Promedio	3.333	3.256	3.293	3.322	3.364	3.372	3.468	3.487	3.593	3.604	3.700	3.716	3.459

Cardamomo

Jericó	5.000	5.500	5.000	5.100	5.000	5.200	5.000	5.100	5.000	5.000	5.200	5.500	5.133
Pueblo Rico	9.000	10.000	8.000	7.000	9.000	8.000	7.000	8.000	8.000	9.000	8.000	9.000	8.333
Promedio	7.000	7.750	6.500	6.050	7.000	6.600	6.000	6.550	6.500	7.000	6.600	7.250	6.733

Caucho

Caucasia	1.300	1.300	1.300	1.300	1.300	1.300	1.300	1.300	1.450	1.450	1.450	1.450	1.350
Necoclí	1.400	1.400	1.300	1.300	1.300	1.300	1.300	1.300	1.500	1.500	1.500	1.500	1.383
Vegachí	9.000	9.000	9.000	9.000	9.000	9.000	9.000	9.000	9.000	9.000	9.000	9.000	9.000
Promedio	3.900	3.900	3.867	3.867	3.867	3.867	3.867	3.867	3.983	3.983	3.983	3.983	3.911

Cebolla de Rama

Aleandría	1.500	1.500	1.500	1.500	1.500	1.500	2.000	2.000	2.000	2.000	2.000	2.000	1.750
Barbosa	1.900	2.028	1.932	1.811	1.976	1.998	2.106	2.196	2.684	2.941	3.024		2.236
Bello	2.500	2.300	2.300	2.400	2.300	2.400	2.600	2.800	3.200	3.200	3.500	3.500	2.750
Copacabana	1.700	1.500	1.400	1.600	1.500	1.500	1.300	1.400	1.650	1.850	1.800		1.564
Dabeiba	2.300	2.000	2.300	2.000	2.000	2.000	2.000	2.000	2.000	2.000	2.500	2.200	2.108
Don Matías	1.200	1.300	1.290	1.320	1.300	1.200	1.200	1.300	1.300	1.320	1.200		1.266
Fredonia	2.365	2.279	1.912	1.630	2.993	2.228	1.962	2.904	2.729	2.956	3.050	2.838	2.487
Girardota	2.370	2.191	1.964	2.070	2.184	2.046	2.472	2.397	2.662	2.993	2.992	2.875	2.435
Guadalupe	4.000	4.000	4.000	4.000	4.000	4.000	4.000	4.000	400	4.000			3.640
Jericó	1.500	1.700	1.800	2.000	2.100	2.300	2.800	2.900	2.900	2.900	2.900	3.000	2.400
La Ceja	1.950	1.885	1.607	1.684	1.532	2.098	1.900	1.885	1.607	1.684	1.532	2.098	1.789
La Unión	2.312	2.007	1.932	2.467	2.123	1.995	2.889	2.610	2.747	2.871	2.968		2.447
Olaya	1.500	1.450	1.600	1.600	1.500	2.000	2.400	2.400	2.550	2.500	2.500	2.500	2.042
Peque	4.000	3.800	3.800	4.000	4.000	3.800	3.500	3.500	3.500	3.700	4.000	4.000	3.800
San Jerónimo	3.000	3.000	3.000	3.000	3.000	3.000	3.000	3.000	3.000	3.000	3.000	3.000	3.000
Santa Bárbara	2.400	2.400	2.600	2.800	2.800	2.800	3.000	3.200	3.000	3.500	3.700	3.700	2.992
Sonsón	1.000	1.020	980	760	725	608	850	900	1.000	700	600	600	812
Promedio	2.206	2.139	2.113	2.155	2.208	2.204	2.352	2.435	2.290	2.595	2.579	2.693	2.331

Fuente: Evaluaciones Agrícolas por CONSENSO, UMATAS Municipales, Ministerio de Agricultura

...Continuación Precios a Nivel de Productor 2022

\$/Kilo

Municipio	Ener.	Feb.	Mar.	Abr.	May.	Jun.	Jul.	Agos.	Sepb	Oct.	Nov.	Dcbre	Prom.
-----------	-------	------	------	------	------	------	------	-------	------	------	------	-------	-------

Cebollin

Sonsón	1.000	1.020	980	760	725	500	900	950	1.100	1.100	1.100	1.100	936
Promedio	1.000	1.020	980	760	725	500	900	950	1.100	1.100	1.100	1.100	936

Chócolo

El Santuario	842	1.000	2.857	2.050	2.238	2.014	842	1.000	2.857	2.050	2.238	2.014	1.834
La Unión	1.438	1.438	1.506	1.563	1.813	1.903	1.481	1.517	1.671	1.473	1.450		1.568
Rionegro	1.500	1.500	1.450	1.550	1.800	1.600	1.500	1.500	1.600	1.600	1.700	1.800	1.592
San Vicente	1.000	1.000	1.000	1.000	1.000	1.000	1.300	1.500	1.500	1.700	2.000	2.000	1.333
Sonsón	550	525	600	620	600	475	2.500	2.300	2.000	1.850	2.000	2.200	1.352
Promedio	1.066	1.093	1.483	1.357	1.490	1.398	1.525	1.563	1.926	1.735	1.878	2.004	1.543

Cilantro

Don Matías	3.000	3.050	2.900	2.900	3.000	3.000	3.000	3.050	2.900	2.900	3.000		2.973
El Santuario	2.708	1.242	2.700	2.400	1.825	2.983	2.708	1.242	2.700	2.400	1.825	2.983	2.310
Fredonia	3.200	3.200	3.200	3.200	3.200	3.600	4.500	4.500	4.500	4.500	4.500	4.500	3.883
Giraldo	4.500	4.500	4.500	4.500	8.000	8.000	4.500	4.500	4.500	8.000	8.000	8.000	5.958
Guadalupe	5.000	5.000	5.000	5.000	5.000	5.000	5.000	5.000	5.000	5.000			5.000
Jericó	3.500	3.500	4.000	3.000	4.000	4.500	3.500	3.700	3.700	3.900	3.900	4.000	3.767
La Ceja	1.200	1.500	1.500	1.500	1.400	1.400	9.500	1.500	1.500	1.500	1.400	1.400	2.108
Santa Bárbara	6.000	6.000	5.800	6.200	6.200	6.200	6.200	6.000	6.300	6.300	6.500	6.500	6.183
Santa Rosa de Osos	4.000	3.000	5.000	3.000	3.000	3.000	4.000	3.000	5.000	8.000	8.000	7.500	4.708
Promedio	3.679	3.444	3.844	3.522	3.958	4.187	4.768	3.610	4.011	4.722	4.641	4.983	4.114

Coco

Necoclí	5.200	5.200	5.200	5.800	5.800	5.800	5.800	5.800	6.100	6.100	6.100	6.100	5.750
San Juan de Urabá	3.000	3.000	3.000	3.000	3.000	3.000	3.000	3.000	3.000	3.000	3.000	3.000	3.000
Turbo	3.200	3.200	3.200	3.200	3.200	3.200	3.200	3.200	3.200	3.200	3.200	3.200	3.200
Valdivia	2.500	2.500	2.500	2.500	2.500	2.500	2.500	2.500	2.500	2.500	2.500	2.500	2.500
Promedio	3.475	3.475	3.475	3.625	3.625	3.625	3.625	3.625	3.625	3.700	3.700	3.700	3.613

Fique

Alejandría	2.000	2.000	2.000	2.000	2.000	2.000	2.000	2.000	2.000	2.000	2.000	2.000	2.000
Concepción	2.400	2.400	2.400	2.400	2.400	2.400	2.400	2.400	2.400	2.400	2.400	2.400	2.400
San Carlos	2.300	2.300	2.350	2.350	2.400	2.400	2.450	2.450	2.400	2.400	2.500	2.500	2.400
Urrao	2.000	2.100	2.100	2.000	2.100	2.300	2.250	2.200	2.250	2.200	2.300		2.164
Promedio	2.175	2.200	2.213	2.188	2.225	2.275	2.275	2.263	2.263	2.250	2.300	2.300	2.244

Fuente: Evaluaciones Agrícolas por CONSENSO, UMATAS Municipales, Ministerio de Agricultura

...Continuación Precios a Nivel de Productor 2022

\$/Kilo

Municipio	Ener.	Feb.	Mar.	Abr.	May.	Jun.	Jul.	Agos.	Sepb	Oct.	Nov.	Dcbre	Prom.
-----------	-------	------	------	------	------	------	------	-------	------	------	------	-------	-------

Fresa

Rionegro	10.000	11.000	9.000	8.000	8.500	8.500	8.500	8.000	7.500	6.000	7.000	8.000	8.333
Santa Rosa de Osos	2.800	2.700	2.500	3.000	3.200	3.000	3.100	3.000	2.800	2.900	3.000	3.000	2.917
Urrao	7.000	6.900	7.000	7.000	7.300	7.300	6.900	7.100	7.200	7.150	7.300		7.105
Promedio	6.600	6.867	6.167	6.000	6.333	6.267	6.167	6.033	5.833	5.350	5.767	5.500	6.074

Frijol Arbustivo

Abriaquí	6.000	8.000	7.800	6.500	10.000	9.800	3.000	3.500	2.800	2.500	3.000	2.800	5.475
Aleandría	5.000	5.000	5.500	5.000	5.000	5.500	5.500	5.500	6.000	6.000	6.000	6.000	5.500
Amalfi	7.500	7.500	8.000	8.500	8.500	8.500	9.000	9.000	11.000	13.000	12.000	13.000	9.625
Angostura	6.000	6.000	6.000	6.000	6.000	6.000	7.000	7.000	7.000	7.000	7.000	7.000	6.500
Anorí	6.000	6.000	6.000	6.000	6.000	6.000	8.000	9.000	12.000	13.000	13.000	12.000	8.583
Argelia	6.500	6.500	6.500	6.500	6.500	6.500	6.500	5.000	5.000	5.000	5.000	5.000	5.875
Armenia	6.500	7.000	7.000	8.100	8.000	8.000							7.433
Betania	8.000	9.000	9.500	9.300	9.600	11.000							9.400
Briceño	4.500	4.500	5.000	5.000	5.000	5.000	9.000	9.000	9.500	9.500	9.500	9.500	7.083
Cañasgordas	5.000	5.500	6.000	6.000	5.000	6.000	8.000	9.000	9.000	9.500	9.500	9.500	7.333
Concordia	7.000	7.500	7.000	7.500	7.000	7.000	7.000	7.000	6.500	7.000	7.000	8.000	7.125
Dabeiba	7.500	7.500	9.500	9.600	9.600	9.600	9.000	9.000	9.500	9.500	9.000	9.000	9.025
Ebéjico	9.000	9.000	9.000	9.000	9.000	9.000							9.000
Frontino	4.500	4.900	4.500	4.500	5.000	4.200	4.500	4.900	4.500	4.500	5.000	4.200	4.600
Guadalupe	8.000	8.000	8.000	8.000	8.000	8.000	8.000	8.000	8.000	8.000			8.000
Nariño	6.400	6.500	6.600	6.700	6.800	7.000	6.400	6.500	6.600	6.700	6.800	7.000	6.667
Peque	7.000	7.000	7.500	7.000	8.500	9.000	8.000	8.000	8.000	9.000	10.000	11.000	8.333
Remedios	3.000	3.100	3.100	3.200	3.300	3.450	3.500	3.500	3.550	3.800	3.700	3.800	3.417
Sabanalarga	8.100	8.000	9.000	9.200	8.100	9.500	8.100	8.000	8.100	8.200	8.200	8.300	8.400
San Carlos	4.500	4.500	4.250	4.200	4.500	4.500	4.000	4.000	4.100	4.200	4.500	4.500	4.313
San Francisco	5.000	6.000	5.500	6.500	6.000	6.500	7.000	7.300	7.600	7.800	7.900	8.000	6.758
San Luis	6.000	6.200	6.300	6.300	6.300	6.600	6.300	6.400	6.500	6.500	6.500		6.355
Santafe de Antioquia	6.500	7.000	6.800	7.500	7.300	7.200	7.800	8.000	7.900	7.500			7.350
Segovia	2.800	2.900	3.000	3.100	3.200	3.100	3.100	3.200	3.300	3.300	3.300	3.300	3.133
Toledo	6.000	6.000	6.000	6.000	6.000	6.000							6.000
Uramita	2.400	2.500	5.000	5.001	5.002	5.003	2.900	3.000	3.500	4.000	3.600	3.000	3.742
Vegachí	6.000	6.000	6.000	6.000	6.500	6.500	4.000	4.000	4.000	4.000	4.000	4.000	5.083
Venecia	4.800	4.750	5.400	5.800	6.000	6.500	6.600	6.800	7.000	7.100	7.200		6.177
Promedio	5.911	6.155	6.420	6.500	6.632	6.820	6.342	6.442	6.706	6.942	6.895	6.945	6.559

Frijol Verde

El Santuario	11.800	11.717	11.075	11.700	11.533	11.617	11.800	11.717	11.075	11.700	11.533	11.617	11.574
Sonsón	6.800	5.693	6.250	6.432	6.204	6.236	6.000	5.500	6.000	6.000	6.500	6.500	6.176
Promedio	9.300	8.705	8.663	9.066	8.869	8.927	8.900	8.609	8.538	8.850	9.017	9.059	8.875

Fuente: Evaluaciones Agrícolas por CONSENSO, UMATAS Municipales, Ministerio de Agricultura

...Continuación Precios a Nivel de Productor 2022

\$/Kilo

Municipio	Ener.	Feb.	Mar.	Abr.	May.	Jun.	Jul.	Agos.	Sepb	Oct.	Nov.	Dcbre	Prom.
Fríjol Voluble													
Abejorral	9.500	9.500	9.500	9.500	9.500	9.500	9.500	9.500	9.500	9.500	9.500	9.500	9.500
Alejandro	5.500	5.800	6.200	6.000	6.000	6.500	6.000	7.000	7.500	7.500	7.500	7.500	6.583
Angostura	8.000	8.000	8.000	8.000	8.000	8.000	8.000	8.000	8.000	8.000	8.000	8.000	8.000
Barbosa	7.900	8.000	8.250	8.000	8.150	8.250	3.848	4.556	3.864	3.804	3.025		6.150
Bello	7.800	8.000	8.500	8.000	8.300	8.500	8.500	8.500	9.300	9.100	9.100	9.300	8.575
Belmira	6.000	5.500	6.100	6.200	6.400	6.000	6.200	6.100	6.100	6.200	6.400		6.109
Campamento	8.000	8.000	8.000	8.000	8.000	8.000	8.000	8.000	8.000	8.000	8.000	8.000	8.000
Cocorná	3.500	3.600	3.800	3.400	4.200	5.000	7.200	7.000	7.500	8.000			5.320
Don Matías	4.700	4.660	4.700	4.700	4.670	4.800	4.700	4.660	4.700	4.700	4.800		4.708
Entrerrios	3.200	3.300	3.900	4.000	4.250	4.150	3.200	3.300	3.900	4.000	4.250	4.150	3.800
Fredonia	9.000	9.000	9.000	9.000	9.000	9.000	9.000	9.000	9.000	9.000	9.000	9.000	9.000
Frontino	4.600	4.950	4.600	4.700	5.100	4.400	4.800	4.750	4.900	4.950	5.250	4.800	4.817
La Ceja	4.500	5.000	5.460	5.981	6.138	7.120	4.806	4.500	5.460	5.981	5.900	6.000	5.571
Nariño	6.400	6.400	6.500	6.500	6.550	6.550	6.400	6.400	6.500	6.500	6.550	6.550	6.483
San Vicente	5.600	5.600	5.600	5.600	6.000	6.000	8.000	9.000	9.500	10.000	11.500	11.500	7.825
Santa Bárbara	4.500	4.300	6.500	6.500	7.000	7.000	7.000	7.000	6.800	7.200	7.200	7.500	6.542
Sonsón	1.600	1.675	2.225	2.475	2.075	1.700	280	280	280	350	350	380	1.139
Promedio	5.900	5.958	6.284	6.268	6.431	6.498	6.202	6.326	6.518	6.634	6.645	7.091	6.396

Granadilla													
El Santuario	5.599	6.162	5.885	6.631	5.856	6.859	5.561	6.542	5.317	6.923			6.134
Giraldo	7.000	7.000	7.000	7.000	7.000	7.000	7.000	7.000	7.000	7.000	7.000	7.000	7.000
Liborina	5.000	5.000	4.500	4.500	4.500	4.500	4.500	5.000	4.500	4.500	5.000		4.682
Santa Rosa de Osos	6.800	6.800	6.800	6.500	7.000	7.100	7.100	7.100	7.000	7.000	7.083	7.100	6.949
Urrao	3.400	3.300	3.400	3.400	3.200	3.200	3.000	3.100	3.500	3.400	3.400		3.300
Promedio	5.560	5.652	5.517	5.606	5.511	5.732	5.432	5.748	5.463	5.765	5.621	7.050	5.721

Guanábana													
Caracolí	3.200	3.200	3.200	3.200	3.200	3.200	3.800	3.800	3.800	3.800	4.000	4.000	3.533
Sonsón	2.800	2.800	3.100	3.100	3.200	3.200	3.300	3.000	2.950	2.950			3.040
Vegachí	2.000	2.000	2.100	2.100	2.100	2.100	2.100	2.100	2.100	2.100	2.200	2.200	2.100
Promedio	2.667	2.667	2.800	2.800	2.833	2.833	3.067	2.967	2.950	2.950	3.100	3.100	2.894

Habichuela													
El Santuario	2.133	1.517	2.183	2.600	3.892	3.192	2.133	1.517	2.183	2.600	3.892	3.192	2.586
Promedio	2.133	1.517	2.183	2.600	3.892	3.192	2.133	1.517	2.183	2.600	3.892	3.192	2.586

Fuente: Evaluaciones Agrícolas por CONSENSO, UMATAS Municipales, Ministerio de Agricultura

...Continuación Precios a Nivel de Productor 2022

\$/Kilo

Municipio	Ener.	Feb.	Mar.	Abr.	May.	Jun.	Jul.	Agos.	Sepb	Oct.	Nov.	Dcbre	Prom.
-----------	-------	------	------	------	------	------	------	-------	------	------	------	-------	-------

Gulupa

Cocorná	5.800	6.000	5.700	5.500	5.800	6.000	5.900	6.300	6.000	6.100			5.910
Guatapé			1.900	1.900	1.700	1.750	1.900	1.650	1.220	1.300	1.500	1.800	1.662
Jericó	3.800	3.900	3.800	3.850	4.000	4.200	4.100	4.100	4.200	4.100	4.000	4.200	4.021
Liborina	3.500	3.500	3.000	3.500	4.000	3.500	3.000	3.500	3.500	3.500	3.500	4.000	3.500
Rionegro	1.800	2.100	2.400	2.700	2.600	2.200	1.400	1.600	1.800	2.000	2.000	2.100	2.058
Urrao	1.700	1.700	1.800	1.850	1.900	1.900	1.700	1.700	1.700	1.700	1.600		1.750
Promedio	3.320	3.440	3.100	3.217	3.333	3.258	3.000	3.142	3.070	3.117	2.520	3.025	3.128

Hortalizas Varias

Caicedo			3.000	2.800	2.900	3.000			2.300	3.000	2.000	2.000	2.625
La Unión	1.047	747	1.145	1.012	1.303	1.463	1.971	2.071	1.165	928	899		1.250
Rionegro	900	1.000	1.200	1.250	1.300	1.400	1.400	1.500	1.600	1.700	1.800	1.800	1.404
Santa Rosa de Osos	1.500	1.500	2.000	1.800	2.000	2.000	2.000	5.000	5.000	4.000	5.000	4.000	2.983
Sonsón	687	760	792	708	656	750							726
Yolombó	4.000	4.000	4.000	4.000	4.000	4.000	3.500	3.500	4.000	4.000	3.500	3.500	3.833
Promedio	1.627	1.601	2.023	1.928	2.027	2.102	2.218	3.018	2.813	2.726	2.640	2.825	2.296

Hortensias

Guarne	1.500	1.500	1.500	1.500	1.500	1.500	1.500	1.500	2.200	2.200	2.200		1.691
Rionegro	900	890	870	920	900	950	990	1.000	1.100	1.200	1.250	1.300	1.023
Promedio	1.200	1.195	1.185	1.210	1.200	1.225	1.245	1.250	1.650	1.700	1.725	1.300	1.340

Lechuga

El Santuario	1.162	1.123	1.292	1.133	1.192	1.183	1.162	1.123	1.292	1.133	1.192	1.183	1.181
Envigado	1.800	1.800	1.800	1.800	1.800	1.800	1.800	1.800	1.800	1.800	1.800	1.800	1.800
La Ceja	750	662	715	846	934	1.100	800	662	715	846	934	1.100	839
Rionegro	1.000	900	1.000	1.200	1.300	1.400	1.800	1.850	1.700	1.600	1.600	1.700	1.421
Sonsón	687	760	792	708	656	750	1.800	1.700	1.500	1.650	1.800	2.000	1.234
Promedio	1.080	1.049	1.120	1.137	1.176	1.247	1.472	1.427	1.401	1.406	1.465	1.557	1.295

Limón Mandarino

Betania	2.400	2.400	2.300	2.450	2.300	2.200	2.600	2.450	2.700	2.600	2.400		2.436
Cocorná	2.000	2.000	2.500	2.300	2.500	2.100	1.500	2.000	1.500	1.500			1.990
San Francisco	1.500	1.600	2.500	2.000	2.000	2.500	2.500	3.500	3.000	3.400	3.500	4.000	2.667
Santa Rosa de Osos	1.500	1.500	1.700	1.700	2.000	2.000	2.000	1.700	2.000	2.000	2.000	2.000	1.842
Valdivia	2.000	2.000	2.000	2.000	2.000	2.000	2.000	2.000	2.000	2.000	2.000	2.000	2.000
Promedio	1.880	1.900	2.200	2.090	2.160	2.160	2.120	2.330	2.240	2.300	2.475	2.667	2.210

Fuente: Evaluaciones Agrícolas por CONSENSO, UMATAS Municipales, Ministerio de Agricultura

...Continuación Precios a Nivel de Productor 2022

\$/Kilo

Municipio	Ener.	Feb.	Mar.	Abr.	May.	Jun.	Jul.	Agos.	Sepb	Oct.	Nov.	Dcbre	Prom.
Limónn Tahití													
Abejorral	2.600	2.500	3.000	2.800	3.000	3.100	3.400	3.500	3.600	3.800	3.700	3.800	3.233
Anzá	2.500	2.500	2.500	2.000	2.000	2.500	3.000	3.200	3.500	4.000	4.500	5.000	3.100
Armenia	2.000	2.000	2.100	2.100	2.100	2.100	2.100	2.200	2.300	2.300	2.300	2.300	2.158
Betania	2.400	2.350	2.600	2.400	2.450	2.200	2.350	2.350	2.300	2.400	2.450		2.386
Briceño	2.000	2.000	2.000	2.000	2.000	2.300	2.300	2.300	2.500	2.300	2.500	2.300	2.208
Caucasia	3.100	3.100	3.100	3.100	3.100	3.100	3.100	3.100	3.100	3.100	3.100	3.100	3.100
Ciudad Bolívar	1.950	1.950	2.400	2.400	2.650	2.650	3.150	3.150	3.800	3.800	3.800	3.800	2.958
Cocorná	3.300	2.700	2.500	2.700	2.800	2.200	3.200	3.500	2.600	2.100			2.760
Concordia	2.000	2.200	2.300	2.000	2.200	2.000	2.500	2.500	2.600	2.600	2.600	2.500	2.333
Ebéjico	4.000	4.000	4.000	4.000	4.000	4.000	4.000	4.000	4.000	4.000	4.000	4.000	4.000
Fredonia	2.625	4.313	5.950	4.375	1.700	850	1.100	2.975	4.525	3.950	2.250	1.900	3.043
La Pintada						2.000	2.000	2.000		2.500	2.500	2.500	2.250
Necoclí	1.800	1.800	1.800	1.800	1.800	1.500	1.500	1.500	1.500	1.600	1.600	1.600	1.650
Olaya	1.400	1.300	1.200	1.250	1.200	1.100	1.000	1.200	1.200	1.400	1.500	1.700	1.288
Pueblo Rico	5.000	4.500	4.800	4.500	5.000	4.500	5.000	5.000	4.800	5.000	5.000	4.800	4.825
Salgar	3.800	3.800	3.800	5.703	2.324	1.121	1.179	2.370	4.620	2.700	3.000		3.129
San Carlos	1.550	1.550	1.550	1.550	1.550	1.550	1.550	1.550	1.550	1.550	1.550	1.550	1.550
Titiribí	6.000	4.000	4.000	5.000	2.000	2.000	2.000	1.300	5.000	3.300	2.000		3.327
Urrao	2.700	2.600	2.600	2.700	2.800	2.800	2.900	3.000	2.800	2.700	2.800		2.764
Vegachí	1.200	1.200	1.200	1.200	1.200	1.200	1.200	1.200	1.200	1.200	1.200	1.200	1.200
Yolombó	2.200	2.200	3.000	3.000	3.500	3.500	3.000	3.000	2.500	2.500	2.200	2.200	2.733
Promedio	2.706	2.628	2.820	2.829	2.469	2.299	2.454	2.614	3.000	2.800	2.728	2.766	2.676

Lulo

Anzá	2.500	2.500	2.300	2.400	2.000	2.500	2.800	2.900	3.000	2.900	3.800	3.800	2.783
Caicedo	2.500	2.700	3.000	3.000	3.200	3.200	3.400	3.500	3.500	3.700	3.800	3.900	3.283
Concordia	1.300	1.300	1.400	1.400	1.400	1.400	1.400	1.400	1.600	1.700	2.000	2.000	1.525
Don Matías	4.300	4.370	4.300	4.400	4.410	4.450	4.400	4.400	4.500				4.392
El Santuario	3.188	3.723	3.456	3.450	3.867	3.788	3.892	3.329	2.579	3.298			3.457
Santa Rosa de Osos	2.300	2.300	2.500	2.500	2.600	2.600	3.400	3.600	3.500	3.400	3.000	3.000	2.892
Urrao	2.900	2.800	3.000	3.000	3.000	3.000	3.100	3.200	2.900	3.000	3.000		2.991
Promedio	2.713	2.813	2.851	2.879	2.925	2.991	3.199	3.190	3.083	3.000	3.120	3.175	2.995

Maíz

Abejorral	2.500	2.500	2.500	2.500	2.500	2.500	2.500	2.500	2.500	2.500	2.500	2.500	2.500
Abriaquí	1.200	1.200	1.500	900	1.000	1.500	1.000	1.200	1.200	800	900	1.200	1.133
Alejandría	1.300	1.300	1.300	1.300	1.300	1.300	4.500	4.500	4.500	4.500	4.500	4.500	2.900
Amagá	4.500	4.500	4.500	4.500	4.500	4.500	4.500	4.500	4.500	4.500	4.500	4.500	4.500
Angelópolis	2.700	2.750	2.700	3.000	3.000	3.000	4.600	4.650	4.600	4.300			3.530
Angostura	1.400	1.400	1.400	1.400	1.400	1.400	1.400	1.400	1.400	1.400	1.400	1.400	1.400
Anorí	1.900	2.000	2.100	2.100	2.200	2.200	2.000	1.900	1.800	2.000	1.900	1.950	2.004
Anzá	1.800	1.800	1.800	1.800	1.800	1.800							1.800

Fuente: Evaluaciones Agrícolas por CONSENSO, UMATAS Municipales, Ministerio de Agricultura

...Continuación Precios a Nivel de Productor 2022

\$/Kilo

Municipio	Ener.	Feb.	Mar.	Abr.	May.	Jun.	Jul.	Agos.	Sepb	Oct.	Nov.	Dcbre	Prom.
Maíz													
Apartadó	1.050	1.050	1.050	1.050	1.050	1.050	1.100	1.100	1.100	1.100	1.100	1.100	1.075
Arboletes							1.500	1.500	1.600	1.600	2.000	2.000	1.700
Argelia	2.150	2.150	2.150	2.150	2.000	2.000	2.000	2.000	2.000	2.000	2.100	2.100	2.067
Armenia	1.800	1.800	1.900	1.900	1.900	1.900							1.867
Barbosa	1.825	1.800	1.650	2.350	2.350	2.250	2.050	2.563	2.325	2.325	2.350		2.167
Belmira	1.800	1.900	2.000	1.950	1.950	1.700	1.900	2.000	2.100	1.950	2.100		1.941
Betania	1.100	1.100	1.050	1.050	1.150	1.100							1.092
Briceño	1.200	1.200	1.200	1.300	1.300	1.300	1.300	1.300	1.300	1.300	1.300	1.300	1.275
Cáceres	1.000	1.000	1.000	1.000	1.000	1.000	1.000	1.000	1.000	1.000	1.000	1.000	1.000
Campamento	1.200	1.200	1.200	1.200	1.200	1.200	1.200	1.200	1.200	1.200	1.200	1.200	1.200
Cañasgordas	1.600	1.800	1.800	2.000	2.000	2.200	2.200	1.800	1.800	1.800	2.000	2.000	1.917
Caracolí	2.000	2.000	2.000	2.000	3.000	3.000	3.000	3.000	3.000	3.000	3.000	3.000	2.667
Caramanta	2.000	2.000	2.000	2.000	2.000	2.000	2.000	2.200	2.200	2.000	2.000	2.200	2.050
Caucasia	833	833	833	833	833	833	800	800	800	800	800	800	817
Chigorodó	1.150	1.150	1.200	1.200	1.200	1.200	1.200	1.200	1.100	1.100	1.000	1.000	1.142
Cisneros	1.600	1.600	1.600	1.600	1.600	1.600							1.600
Cocorná	2.000	2.000	2.150	2.200	2.000	2.400	2.000	2.100	2.400	2.300			2.155
Concordia	1.500	1.600	1.500	1.600	1.600	1.600	1.500	1.500	1.500	1.600	1.700	1.700	1.575
Dabeiba	2.000	2.000	2.000	2.000	2.000	2.000	2.000	2.300	2.000	1.800	1.600	1.500	1.933
Don Matías	1.780	1.750	1.700	1.750	1.800	1.800	1.780	1.750	1.750	1.750	1.800		1.765
Ebéjico	2.200	2.200	2.200	2.200	2.200	2.200	2.300	2.300	2.300	2.300	2.300	2.300	2.250
El Bagre							900	1.000	1.000	1.000			975
Entrerrios	2.000	2.200	2.300	2.000	2.800	3.000	2.000	2.200	2.300	2.000	2.800	3.000	2.383
Fredonia	1.600	1.600	1.800	1.800	1.800	1.800	2.000	2.000	2.000	2.000	2.000	2.000	1.867
Frontino	3.800	3.200	2.800	2.850	2.900	2.950	4.100	3.600	3.200	3.330	3.250	3.190	3.264
Giraldo	2.500	2.500	2.500	2.500	3.800	3.800							2.933
Girardota	2.466	2.441	2.338	2.503	2.550	2.638	2.566	2.463	2.405	1.492	1.440	1.499	2.233
Guadalupe	2.000	2.000	2.000	2.000	2.000	2.000	2.000	2.000	2.000	2.000			2.000
Ituango	1.900	1.900	1.900	1.900	1.900	1.900							1.900
Jericó	2.000	2.000	2.000	2.100	2.200	2.200	2.300	2.400	2.300	2.400	2.400	2.400	2.225
La Ceja	2.100	2.200	2.200	2.200	2.200	2.210	2.100	2.200	2.200	2.200	2.200	2.210	2.185
Liborina				1.200	1.200	1.500	1.500	1.500	1.500	1.600	1.800	1.600	1.489
Murindó	2.500	2.500	2.500	2.500	2.500	2.500							2.500
Mutatá	2.300	2.300	2.300	2.100	2.100	2.100	2.100	2.100	2.100	2.100	2.100	2.100	2.150
Nechí					2.000	2.060							2.030
Necoclí	2.500	2.500	2.550	2.700	3.000	3.000	2.500	2.500	2.800	2.950	3.000	3.000	2.750
Olaya	2.200	2.300	2.350	2.350	2.400	2.400	2.400	2.450	2.700	2.860	2.900	3.100	2.534
Peque	1.900	1.900	1.900	1.900	1.950	2.000	2.000	2.100	2.100	2.300	2.300	2.500	2.071
Pueblo Rico	2.000	2.300	2.000	2.300	2.000	2.300	2.000	2.300	2.300	2.400	2.500	2.300	2.225
Puerto Triunfo	2.000	2.000	2.000	2.000	2.000	2.000	2.300	2.301	2.302	2.303	2.304	2.305	2.151
Remedios	2.500	2.500	2.700	2.700	2.800	3.000	900	950	950	1.000	2.000	2.100	2.008
Sabanalarga	2.000	2.100	2.100	2.150	2.150	2.200	2.100	2.000	2.000	2.100	2.200	2.200	2.108
Salgar	1.400	1.350	1.350	1.500	1.650	1.700							1.492
San Andrés de C.	2.200	2.200	2.400	2.300	2.300	2.300	2.400	2.400	2.400	2.400	2.400		2.336

Fuente: Evaluaciones Agrícolas por CONSENSO, UMATAS Municipales, Ministerio de Agricultura

...Continuación Precios a Nivel de Productor 2022

\$/Kilo

Municipio	Ener.	Feb.	Mar.	Abr.	May.	Jun.	Jul.	Agos.	Sepb	Oct.	Nov.	Dcbre	Prom.
Maíz													
San Carlos	2.200	2.200	2.300	2.300	2.350	2.400	2.300	2.300	2.500	2.500	2.600	2.600	2.379
San Francisco	2.000	2.500	2.800	2.000	2.700	2.300	2.500	2.600	2.650	2.700	2.900	3.000	2.554
San Luis	2.700	2.600	2.700	2.600	2.600	2.700	2.800	2.800	2.900	2.850	2.900		2.741
San Pedro de Urabá							2.000	2.200	2.500	2.500	2.800	2.800	2.467
San Roque	2.500	2.500	2.500	2.500	2.500	2.500	2.500	2.500	2.500	2.500	2.500	2.500	2.500
Santa Bárbara	2.800	3.000	3.000	2.800	3.400	3.400	3.400	3.500	3.500	3.400	3.800	3.800	3.317
Santa Rosa de Osos	1.800	1.800	1.800	2.000	2.000	1.500	2.600	2.800	3.500	3.500	3.500	3.500	2.525
Santafe de Antioquia	1.813	1.800	1.825	1.700	2.350	2.370	2.300	2.338	2.275	2.125			2.090
Segovia	1.800	1.850	1.800	1.900	2.000	2.100	1.800	1.900	2.000	2.100	2.050	2.100	1.950
Támesis							1.800	1.800	1.900	2.000	1.800	1.800	1.850
Titiribí	2.300	2.300	2.300	2.300	2.400	2.400	2.400	2.400	2.400	2.400	2.400	2.400	2.367
Toledo	1.500	1.800	1.800	1.800	1.800	1.800						2.000	1.786
Turbo	1.500	1.500	1.500	1.500	1.500	1.500	1.500	1.500	1.500	1.500	1.500	1.500	1.500
Uramita	900	901	1.401	1.401	1.401	1.400	1.000	1.000	1.000	1.000	1.200	1.200	1.150
Urrao							1.800	2.000	1.800	2.000	2.000		1.920
Valdivia	2.000	2.000	2.200	2.200	2.000	2.300	2.000	2.000	2.200	2.200	2.000	2.300	2.117
Vegachí	1.800	1.800	1.900	1.900	1.900	1.900	1.000	1.000	1.000	1.200	1.200	1.200	1.483
Venecia	2.300	2.400	2.400	2.500	2.700	2.800							2.517
Vígia del Fuerte	3.000	3.000	3.000	3.000	3.000	3.000	2.000	2.000	2.000	2.000	2.000	2.000	2.500
Yolombó	2.500	2.500	2.500	2.500	2.500	2.500	2.000	2.000	2.000	2.500	2.600	2.600	2.392
Yondó	1.100	1.200	1.200	1.300	1.500	1.500	1.500	1.550	1.550	1.600	1.600	1.700	1.442
Zaragoza	1.200	1.200	1.200	1.200	1.200	1.200	1.200	1.200	1.200	1.200	1.200	1.200	1.200
Promedio	1.950	1.976	2.001	1.997	2.085	2.111	2.062	2.097	2.118	2.113	2.159	2.169	2.070

Mamoncillo													
Sopetrán	1.500	1.500	1.500	1.500	1.500	1.500	1.500	1.500	1.500	1.500	1.500	1.500	1.500
Promedio	1.500	1.500	1.500	1.500	1.500	1.500	1.500	1.500	1.500	1.500	1.500	1.500	1.500

Mandarina Común													
Betania	1.400	1.559	1.450	1.600	1.450	1.500	1.400	1.550	1.600	1.550	1.500		1.505
Promedio	1.400	1.559	1.450	1.600	1.450	1.500	1.400	1.550	1.600	1.550	1.500		1.505

Mandarina Clementina													
Valparaíso	4.545	4.752	4.500	4.480	4.438	450	4.455	4.510	4.550	4.572	4.800	4.935	4.249
Promedio	4.545	4.752	4.500	4.480	4.438	450	4.455	4.510	4.550	4.572	4.800	4.935	4.249

Fuente: Evaluaciones Agrícolas por CONSENSO, UMATAS Municipales, Ministerio de Agricultura

...Continuación Precios a Nivel de Productor 2022

\$/Kilo

Municipio	Ener.	Feb.	Mar.	Abr.	May.	Jun.	Jul.	Agos.	Sepb	Oct.	Nov.	Dcbre	Prom.
Mandarina Oneco													
Fredonia	3.350	4.288	4.500	4.250	3.200	2.600	4.175	2.900	2.925	2.050	1.675	1.900	3.151
Liborina	1.500	1.200	1.200	1.200	1.500	1.500	1.600	1.500	1.500	1.500	1.500	1.500	1.433
Salgar	3.345	3.182	3.304	3.493	2.787	2.491	2.855	2.805	2.441	2.318	2.000		2.820
Valparaíso	4.545	4.642	4.605	4.653	4.325	4.217	4.680	4.579	4.658	4.523	4.799	4.912	4.595
Promedio	3.185	3.328	3.402	3.399	2.953	2.702	3.328	2.946	2.881	2.598	2.494	2.771	2.999
Mango													
Abejorral	1.200	1.200	1.200	1.200	1.200	1.200	1.200	1.200	1.200	1.200	1.200	1.200	1.200
Sopetrán	1.400	1.400	1.400	1.400	1.400	1.400	1.400	1.400	1.400	1.400	1.400	1.400	1.400
Promedio	1.300	1.300	1.300	1.300	1.300	1.300	1.300	1.300	1.300	1.300	1.300	1.300	1.300
Mango Injerto													
Santafe de Antioquia	2.400	3.725	4.106	3.046	2.033	3.020	4.395	6.800	9.500	5.154			4.418
Sopetrán	1.700	1.700	1.700	1.700	1.700	1.700	1.700	1.700	1.700	1.700	1.700	1.700	1.700
Promedio	2.050	2.713	2.903	2.373	1.867	2.360	3.048	4.250	5.600	3.427	1.700	1.700	2.832
Maracuyá													
Anzá	2.100	2.100	2.200	2.200	2.300	2.400	2.400	2.500	2.600	2.700	2.700	2.700	2.408
Briceño	2.500	2.600	2.600	2.600	2.500	2.500	2.700	2.700	2.800	2.800	3.000	3.000	2.692
Ebéjico	4.000	4.000	4.000	4.000	4.000	4.000	4.000	4.000	4.000	4.000	4.000	4.000	4.000
Necoclí	3.500	3.500	3.500	3.500	3.500	3.500	3.600	3.600	3.600	3.600	2.000		3.400
Sopetrán	2.000	2.000	2.000	2.000	2.000	2.000	2.000	2.000	2.000	2.000	2.000	2.000	2.000
Valparaíso	2.800	2.920	3.380	3.387	3.384	3.874	3.890	3.910	3.745	3.817	3.945	4.000	3.588
Promedio	2.817	2.853	2.947	2.948	2.947	3.046	3.098	3.118	3.124	3.153	2.941	3.140	3.011
Mora													
Barbosa	2.550	2.550	2.600	2.600	2.650	2.650	2.700	2.700	2.900	2.900	2.900	2.900	2.717
Don Matías	2.410	2.400	2.350	2.390	2.400	2.390	2.450	2.400	2.400				2.399
Girardota	3.382	3.669	4.155	4.055	4.601	3.957	3.386	4.185	3.041	2.324	2.312	2.280	3.446
San Vicente	2.200	2.200	2.200	2.200	2.300	2.300	2.500	2.500	2.600	2.600	2.800	2.800	2.433
Santa Rosa de Osos	2.600	2.600	2.700	2.700	2.800	2.800	3.400	3.400	3.200	3.200	2.000	3.400	2.900
Urrao	4.000	4.100	4.300	4.000	4.800	4.500	4.800	4.800	4.500	4.500	4.500		4.436
Promedio	2.857	2.920	3.051	2.991	3.259	3.100	3.206	3.331	3.107	3.105	2.902	2.845	3.056
Naranja Común													
Armenia	1.100	1.000	1.300	1.300	1.450	1.450	1.450	1.450	1.450	1.450	1.450	1.450	1.358
Titiribí	2.000	2.000	2.000	2.000	2.000	2.200	2.200	2.200	2.200	2.000	2.000		2.073
Promedio	1.550	1.500	1.650	1.650	1.725	1.825	1.825	1.825	1.825	1.725	1.725	1.450	1.690

Fuente: Evaluaciones Agrícolas por CONSENSO, UMATAS Municipales, Ministerio de Agricultura

...Continuación Precios a Nivel de Productor 2022

\$/Kilo

Municipio	Ener.	Feb.	Mar.	Abr.	May.	Jun.	Jul.	Agos.	Sepb	Oct.	Nov.	Dcbre	Prom.
-----------	-------	------	------	------	------	------	------	-------	------	------	------	-------	-------

Naranja Salustiana

Valparaíso	1.543	1.550	1.614	1.580	1.539	1.714	1.835	1.702	1.645	1.626	1.650	1.910	1.659
Promedio	1.543	1.550	1.614	1.580	1.539	1.714	1.835	1.702	1.645	1.626	1.650	1.910	1.659

Naranja Valencia

Jericó	2.000	2.000	1.800	1.900	2.000	2.000	1.800	1.900	1.900	1.950	2.000	2.000	1.938
La Pintada						1.000	1.000	1.200	1.200	1.200	1.200	1.200	1.143
Salgar	1.732	1.795	1.827	1.962	2.127	2.050	1.976	1.965	1.916	2.000	2.000		1.941
Sopetrán	1.000	1.000	1.000	1.000	1.000	1.000	1.000	1.000	1.000	1.000	1.000	1.000	1.000
Valparaíso	1.543	1.556	1.550	1.579	1.512	1.707	1.814	1.824	1.756	1.783	1.911	1.913	1.704
Venecia	2.250	2.175	1.300	1.420	1.250	1.100	1.000	1.350	1.250	1.000			1.410
Promedio	1.705	1.705	1.495	1.572	1.578	1.476	1.432	1.540	1.504	1.489	1.622	1.528	1.554

Naranja Washington Navel

Valparaíso	1.978	2.011	2.350	2.380	2.025	2.156	2.480	2.275	2.120	2.229	2.313	2.350	2.222
Promedio	1.978	2.011	2.350	2.380	2.025	2.156	2.480	2.275	2.120	2.229	2.313	2.350	2.222

Ñame

Arboletes	1.000	1.000	1.000	1.000	1.100	1.100	1.200	1.000	1.200	1.200	1.200	1.200	1.100
Necoclí	550	550	600	650	800	800	900	900	1.200	1.200	1.400	1.400	913
San Juan de Urabá	2.500	2.500	2.500	2.500	2.500	2.500	2.500	2.500	2.500	2.500	2.500	2.500	2.500
San Pedro de Urabá	1.800	1.800	1.800	1.800	1.800	1.800	2.000	2.000	2.000	2.100	2.000	2.100	1.917
Turbo	2.400	2.400	2.400	2.400	2.500	2.500	2.500	2.500	2.500	2.500	2.500	2.500	2.467
Vigía del Fuerte	2.500	2.500	2.500	2.500	2.500	2.500	2.500	2.500	2.500	2.500	2.500	2.500	2.500
Zaragoza	1.500	1.500	1.500	1.500	1.500	1.500	1.500	1.500	1.500	1.500	1.500	1.500	1.500
Promedio	1.750	1.750	1.757	1.764	1.814	1.814	1.871	1.843	1.914	1.929	1.943	1.957	1.842

Palma de Aceite

Chigorodó	750	700	720	820	900	900	1.080	960	1.050	960	960	960	897
Promedio	750	700	720	820	900	900	1.080	960	1.050	960	960	960	897

Papa

Abejorral	1.200	1.200	1.200	1.200	1.300	1.400	1.200	1.200	1.200	1.200	1.200	1.200	1.225
Abriaquí	1.000	1.500	2.000	3.000	4.000	4.500	3.000	3.500	2.500	3.000	4.000	3.000	2.917
Barbosa	3.412	3.926	3.685	3.406	1.825	1.725	1.417	1.460	1.623	1.988	2.690		2.469
Belmira	3.000	3.000	2.900	3.150	3.000	3.500	3.100	3.100	3.200	3.150	3.000		3.100
Concepción	3.000	4.000	4.000	3.500	2.500	1.800	1.600	1.600	1.800	1.800	2.400	2.400	2.533
Don Matías	2.250	2.200	2.300	2.250	2.250	2.300	2.250	2.200	2.300	2.250	2.300		2.259
El Santuario	2.050	3.783	4.088	4.771	4.883	4.875	2.050	3.783	4.088	4.771	4.883	4.875	4.075

Fuente: Evaluaciones Agrícolas por CONSENSO, UMATAS Municipales, Ministerio de Agricultura

...Continuación Precios a Nivel de Productor 2022

\$/Kilo

Municipio	Ener.	Feb.	Mar.	Abr.	May.	Jun.	Jul.	Agos.	Sepb	Oct.	Nov.	Dcbre	Prom.
-----------	-------	------	------	------	------	------	------	-------	------	------	------	-------	-------

Papa

Entrerrios	4.000	3.800	4.000	4.000	3.800	3.500	4.000	3.800	4.000	4.000	3.800	3.500	3.850
Envigado	2.700	2.700	2.700	2.900	2.900	2.900	1.200	1.200	1.200	1.600	1.600	1.600	2.100
Girardota	3.630	5.004	4.872	3.859	2.601	1.780	1.550	1.515	1.534	1.906	2.596	3.208	2.838
La Ceja	1.800	1.400	1.896	1.706	2.315	1.340	1.072	1.304	1.896	1.706	2.315	1.340	1.674
La Unión	3.675	4.000	3.669	3.513	2.000	1.688	1.281	1.231	1.300	1.775	2.275		2.401
Rionegro	3.600	4.500	5.000	3.900	3.500	3.300	1.600	1.550	1.550	1.800	2.000	2.000	2.858
San Andrés de C.	3.500	3.500	5.500	5.500	5.000	5.000	4.000	4.000	3.000	3.000	3.000		4.091
San Vicente	1.200	1.200	1.200	1.200	1.400	1.400	1.500	1.500	1.600	1.600	1.600	1.600	1.417
Santa Rosa de Osos	2.000	2.800	3.000	3.800	4.000	2.000	2.000	2.200	2.500	3.000	3.500	3.500	2.858
Sonsón	1.760	1.800	1.650	1.363	1.188	970	650	630	625	520	550	600	1.026
Urrao							2.800	2.700	2.800	2.800	2.900		2.800
Promedio	2.575	2.960	3.156	3.119	2.851	2.587	2.015	2.137	2.151	2.326	2.589	2.402	2.572

Papa Criolla

Belmira	3.800	3.700	3.200	3.500	3.950	3.500	3.800	3.900	3.400	3.800	4.000		3.686
Don Matías	1.760	1.700	1.780	1.750	1.800	1.800	1.760	1.700	1.780	1.750	1.800		1.762
Girardota	2.040	2.377	2.269	2.539	1.914	2.185	2.348	2.343	2.322	2.766	2.802	3.069	2.415
La Unión	1.688	2.150	1.800	2.383	1.525	1.863	1.975	1.850	2.350	2.325	2.550		2.042
Santa Rosa de Osos	2.000	2.200	2.500	3.000	3.500	3.500	3.000	2.800	2.800	3.000	3.500	3.500	2.942
Sonsón	1.250	1.590	1.450	1.600	1.275	900	5.500	5.500	5.530	6.700	6.800	6.800	3.741
Promedio	2.090	2.286	2.167	2.462	2.327	2.291	3.064	3.016	3.030	3.390	3.575	4.456	2.846

Patilla

Caucasia	800	800	800	800	800	800							800
Promedio	800	800	800	800	800	800							800

Pepino Cohombro

Betania	600	600	950	650	600	600							667
Cocorná	1.000	1.200	1.000	1.500	1.800	1.300	1.500	1.700	1.900	2.000			1.490
Dabeiba	800	1.200	1.500	1.600	800	800	700	700	600	700	600	600	883
Hispania	800	1.300	1.900	900	400	650							992
Urrao							1.800	2.000	1.900	2.000	2.000		1.940
Promedio	800	1.075	1.338	1.163	900	838	1.333	1.467	1.467	1.567	1.300	600	1.154

Piña

Chigorodó	2.200	2.800	2.200	2.800	2.800	2.800	2.800	2.800	2.800	2.800	2.800	2.800	2.700
Murindó	4.000	4.000	4.000	4.000	4.000	4.000	4.000	4.000	4.000	4.000	4.000	4.000	4.000
Mutatá	2.500	2.500	2.500	2.500	2.500	2.500	2.500	2.500	2.500	2.500	2.500	2.500	2.500
Vigía del Fuerte	3.500	3.500	3.500	3.500	3.500	3.500	3.500	3.500	3.500	3.500	3.500	3.500	3.500
Promedio	3.050	3.200	3.050	3.200	3.200	3.200	3.200	3.200	3.200	3.200	3.200	3.200	3.175

Fuente: Evaluaciones Agrícolas por CONSENSO, UMATAS Municipales, Ministerio de Agricultura

...Continuación Precios a Nivel de Productor 2022

\$/Kilo

Municipio	Ener.	Feb.	Mar.	Abr.	May.	Jun.	Jul.	Agos.	Sepb	Oct.	Nov.	Dcbre	Prom.
-----------	-------	------	------	------	------	------	------	-------	------	------	------	-------	-------

Pimentón

Betania	900	900	1.000	800	850	900							892
Guatape	2.500	2.300	1.800	1.900	2.100	2.500							2.183
Hispania	2.500	2.750	2.100	4.200	5.200	3.000							3.292
Jericó	2.000	2.000	2.000	2.000	2.000	2.100	1.800	1.800	1.900	1.900	2.000	2.000	1.958
Urrao							2.000	2.100	2.050	2.000	2.000		2.030
Promedio	1.975	1.988	1.725	2.225	2.538	2.125	1.900	1.950	1.975	1.950	2.000	2.000	2.029

Plantas Aromáticas

Amaga	20.000	20.000	20.000	20.000	20.000	20.000	20.000	20.000	20.000	20.000	20.000	20.000	20.000
Belmira	20.000	20.000	20.000	20.000	20.000	20.000	20.000	20.000	20.000	20.000	20.000	20.000	20.000
Rionegro	20.000	20.000	20.000	20.000	20.000	20.000	20.000	20.000	20.000	20.000	20.000	20.000	20.000
San Jerónimo	42.000	42.000	42.000	42.000	42.000	42.000	42.000	42.000	42.000	42.000	42.000	42.000	42.000
Promedio	25.500	25.500	25.500	25.500	25.500	25.500	25.500	25.500	25.500	25.500	25.500	25.500	25.500

Plátano

Amalfi	1.200	1.200	1.200	1.200	1.200	1.200	1.200	1.200	1.200	1.200	1.500	1.500	1.250
Angostura	1.200	1.200	1.200	1.200	1.200	1.200	1.400	1.400	1.400	1.400	1.500	500	1.233
Anorí	2.000	2.000	2.000	2.000	2.000	2.000	2.200	2.200	2.300	2.300	2.500	2.500	2.167
Apartadó	1.500	1.500	1.500	1.500	1.500	1.500	1.500	1.500	1.500	1.500	1.500	1.500	1.500
Arboletes	1.000	1.000	1.000	1.000	1.100	1.100	1.100	1.200	1.200	1.200	1.200	1.200	1.108
Briceño	1.200	1.200	1.200	1.200	1.200	1.200	1.200	1.200	1.200	1.200	1.200	1.200	1.200
Caicedo	1.800	2.000	2.700	3.000	2.200	2.300	2.000	2.500	2.500	3.000	3.400	2.800	2.517
Caracolí	3.500	3.500	4.000	4.000	4.500	4.500	4.500	4.500	4.500	4.500	5.000	5.000	4.333
Caucasia	1.800	1.800	1.800	1.800	1.800	1.800	1.800	1.800	1.800	1.800	1.800	1.800	1.800
Ciudad Bolívar	1.250	1.250	1.250	1.250	1.300	1.300	1.300	1.300	1.450	1.450	1.450	1.450	1.333
Copacabana	1.050	1.100	1.000	1.100	1.100	1.300	1.500	1.500	1.500	1.700			1.285
Ebéjico	2.400	2.400	2.400	2.400	2.400	2.400	2.400	2.400	2.400	2.400	2.400	2.400	2.400
Frontino	1.200	1.000	1.300	1.300	1.000	1.200	1.300	1.000	1.000	1.200	1.300	1.300	1.175
Girardota	1.497	1.805	2.066	2.090	1.864	1.792	2.043	1.984	2.008	2.353	2.653	3.037	2.099
Liborina	1.000	1.000	1.200	1.200	1.000	1.100	1.000	1.100	1.200	1.200	1.100	1.200	1.108
Murindó	2.000	2.000	2.000	2.000	2.000	2.000	2.000	2.000	2.000	2.000	2.000	2.000	2.000
Necoclí	1.400	1.400	1.400	1.400	2.400	2.400	3.400	3.400	3.400	3.400	3.600	3.600	2.600
Peque	2.700	2.600	2.200	2.200	2.000	2.000	2.000	2.000	2.600	2.500	3.000	3.000	2.400
Remedios	1.000	1.050	1.050	900	1.100	1.150	1.200	1.200	1.200	1.250	1.250	2.000	1.196
Salgar	1.358	1.356	1.484	1.568	1.398	1.344	1.532	1.488	1.506	1.500	1.550		1.462
San Carlos	1.200	1.200	1.200	1.250	1.200	1.200	1.200	1.300	1.200	1.350	1.200	1.350	1.238
San Francisco	2.000	2.500	2.000	2.600	2.400	2.500	2.000	2.500	2.000	2.000	3.000	2.800	2.358
San Juan de Urabá	2.500	2.500	2.500	2.500	2.500	2.500	2.500	2.500	2.500	2.500	2.500	2.500	2.500
Santa Bárbara	2.000	1.800	1.300	1.300	1.600	1.600	1.200	1.300	1.600	1.600	1.800		1.555
Santa Rosa de Osos	1.400	1.400	1.400	1.400	1.700	1.700	2.500	2.500	2.100	2.100	2.000	2.000	1.850
Sopetrán	1.200	1.200	1.200	1.200	1.200	1.200	1.200	1.200	1.200	1.200	1.200	1.200	1.200
Titiribí	2.200	2.200	2.400	2.400	2.400	2.400	2.600	2.600	3.000	3.000	3.000		2.564

Fuente: Evaluaciones Agrícolas por CONSENSO, UMATAS Municipales, Ministerio de Agricultura

...Continuación Precios a Nivel de Productor 2022

\$/Kilo

Municipio	Ener.	Feb.	Mar.	Abr.	May.	Jun.	Jul.	Agos.	Sepb	Oct.	Nov.	Dcbre	Prom.
-----------	-------	------	------	------	------	------	------	-------	------	------	------	-------	-------

Plátano

Valparaíso	1.100	1.127	1.271	1.280	1.310	1.350	1.361	1.370	1.375	1.379	4.000	4.000	1.744
Vegachí	1.500	1.500	1.500	1.500	1.500	1.500	1.500	1.500	1.500	1.500	1.500	1.500	1.500
Venecia	1.575	1.350	1.550	1.700	2.025	2.100	2.325	2.475	2.525	2.800			2.043
Vigía del Fuerte	1.500	1.500	1.500	1.500	1.500	1.500	1.500	1.500	1.500	1.500	1.500	1.500	1.500
Yolombó	1.800	1.800	1.800	1.800	2.000	2.000	2.000	2.000	2.000	2.000	2.000	2.000	1.933
Promedio	1.626	1.639	1.674	1.711	1.737	1.761	1.827	1.863	1.886	1.937	2.120	2.105	1.824

Remolacha

El Santuario	717	421	1.150	1.075	975	883	717	421	1.150	1.075	975	883	870
Promedio	717	421	1.150	1.075	975	883	717	421	1.150	1.075	975	883	870

Repollo

El Santuario	703	738	1.150	750	733	858	703	738	1.150	750	733	858	822
La Ceja	1.250	1.300	1.300	1.300	1.300	1.300	1.300	1.300	1.300	1.300	1.300	1.300	1.296
Promedio	977	1.019	1.225	1.025	1.017	1.079	1.002	1.019	1.225	1.025	1.017	1.079	1.059

Penca Sábila

Caicedo	700	600	600	700	800	800	900	800	800	900	900	900	783
Promedio	700	600	600	700	800	800	900	800	800	900	900	900	783

Sacha Inchi

Vegachí	3.500	3.500	3.500	3.500	3.500	3.500	3.500	3.500	3.500	3.500	3.500	3.500	3.500
Promedio	3.500	3.500	3.500	3.500	3.500	3.500	3.500	3.500	3.500	3.500	3.500	3.500	3.500

Stevia

Guadalupe	30.000	30.000	30.000	30.000	30.000	30.000	30.000	30.000	30.000	30.000			30.000
Promedio	30.000	30.000	30.000	30.000	30.000	30.000	30.000	30.000	30.000	30.000			30.000

Tamarindo

Sopetrán	1.500	1.500	1.500	1.500	1.500	1.500	1.500	1.500	1.500	1.500	1.500	1.500	1.500
Promedio	1.500	1.500	1.500	1.500	1.500	1.500	1.500	1.500	1.500	1.500	1.500	1.500	1.500

Tangelo Orlando

Betania	1.750	1.700	1.500	1.600	1.750	1.650	1.400	1.300	1.600	1.600	1.700		1.595
Promedio	1.750	1.700	1.500	1.600	1.750	1.650	1.400	1.300	1.600	1.600	1.700		1.595

Fuente: Evaluaciones Agrícolas por CONSENSO, UMATAS Municipales, Ministerio de Agricultura

...Continuación Precios a Nivel de Productor 2022

\$/Kilo

Municipio	Ener.	Feb.	Mar.	Abr.	May.	Jun.	Jul.	Agos.	Sepb	Oct.	Nov.	Dcbre	Prom.
-----------	-------	------	------	------	------	------	------	-------	------	------	------	-------	-------

Tomate Chonto

Aleandría	2.000	2.000	2.000	2.000	2.000	2.000	2.000	2.500	2.500	2.500	2.500	2.500	2.208
Amagá	1.800	1.800	1.800	1.800	1.800	1.800	1.800	1.800	1.800	1.800	1.800	1.800	1.800
Angelópolis	2.500	2.300	1.700	1.700	2.000	2.600	2.000	2.100	2.300	2.300			2.150
Angostura	1.500	1.500	1.500	1.500	1.500	1.500	1.500	1.500	1.500	1.500	1.500	1.500	1.500
Barbosa	3.130	3.296	2.480	5.094	2.363	1.900	2.256	2.273	1.913	2.075	2.213		2.636
Bello	3.850	3.900	4.500	4.200	4.600	4.200	3.200	3.200	3.200	2.950	3.100	3.100	3.667
Betania	2.000	2.200	2.400	2.500	2.800	2.400							2.383
Caramanta	2.500	2.300	2.400	2.500	2.500	2.500	2.500	2.300	2.500	2.300	2.000	2.300	2.383
Concordia	2.500	2.500	3.000	3.500	3.000	3.000	3.000	3.000	3.000	2.500	2.000	3.500	2.875
Dabeiba	2.000	2.600	2.400	3.000	2.300	2.500	2.500	1.800	1.800	2.200	2.000	2.300	2.283
Don Matías	2.450	2.500	2.400	2.500	2.500	2.600	2.450	2.500	2.400	2.500	2.600		2.491
Ebéjico	2.400	2.400	2.400	2.400	2.400	2.400							2.400
El Santuario	2.367	2.150	2.700	2.333	3.558	2.050	2.367	2.150	2.700	2.333	3.558	2.050	2.526
Envigado	2.650	2.650	2.650	2.900	2.900	2.900	1.760	1.760	1.760	1.600	1.600	1.600	2.228
Giraldo	3.000	3.000	3.000	3.500	3.500	3.500							3.250
Guadalupe	1.600	4.000	1.600	2.000	2.000	2.000	2.200	2.200	2.200	2.200			2.200
Liborina				1.500	2.000	2.000	2.000	2.500	2.500	3.000	3.500	2.500	2.389
Peque	3.000	3.000	2.800	2.800	3.600	3.500	3.000	3.000	3.000	3.200	3.000	3.500	3.117
Pueblo Rico	3.500	4.000	4.500	4.000	3.500	4.500	3.400	3.500	3.600	4.000	4.000	3.500	3.833
Santa Bárbara	3.000	2.700	3.500	3.500	3.500	3.800	3.800	3.000	3.200	2.800	2.800	2.700	3.192
Titiribí	2.000	2.000	2.000	2.000	2.000	2.000	2.000	2.000	2.000	2.000	2.000	2.000	2.000
Uramita	1.600	1.600	1.600	1.700	2.200	2.300	2.000	2.100	2.200	2.400	2.500	3.000	2.100
Urao							1.400	1.600	1.500	1.600	1.600		1.540
Vegachí	2.200	2.200	2.200	2.500	2.700	2.700	2.500	2.500	2.500	2.600	2.600	2.600	2.483
Promedio	2.434	2.573	2.524	2.671	2.662	2.637	2.363	2.347	2.384	2.398	2.467	2.528	2.499

Tomate de Árbol

Don Matías	2.400	2.400	2.300	2.340	2.350	2.400	2.300	2.300	2.400				2.354
El Santuario	2.300	2.456	2.500	2.450	2.567	2.767	1.988	3.467	1.721	2.060			2.428
Frontino	1.200	1.350	1.250	1.300	1.400	1.550	1.550	1.450	1.900	1.700	2.000	2.300	1.579
Rionegro	1.800	1.800	2.200	2.900	2.800	3.000	3.000	3.000	3.200	3.400	3.400	3.400	2.825
San Vicente	2.000	2.000	2.000	2.000	2.200	2.200	2.300	2.300	2.300	2.300	2.400	2.400	2.200
Santa Rosa de Osos	1.600	1.600	1.600	1.600	1.500	1.500	1.300	1.300	1.300	1.300	1.300	1.300	1.433
Urao	2.000	2.000	2.000	2.000	2.100	2.000	2.000	2.200	2.300	2.200	2.300		2.100
Promedio	1.900	1.944	1.979	2.084	2.131	2.202	2.063	2.288	2.160	2.160	2.280	2.350	2.128

Tomate Bajo Invernadero

Amagá	3.000	3.000	3.000	3.000	3.000	3.000							3.000
Angelópolis	2.800	2.850	2.800	2.800	2.800	3.100	2.300	2.700	3.100	3.000			2.825
Argelia							2.500	2.500	2.500	2.500	2.500	2.500	2.500
Caicedo	3.800	3.500	3.000	3.200	4.000	3.700	3.700	3.500	3.500	3.200	3.000	3.000	3.425
Campamento	2.500	2.500	2.500	2.500	2.500	2.500	2.500	2.500	2.500	2.500	2.500	2.500	2.500

Fuente: Evaluaciones Agrícolas por CONSENSO, UMATAS Municipales, Ministerio de Agricultura

...Continuación Precios a Nivel de Productor 2022

\$/Kilo

Municipio	Ener.	Feb.	Mar.	Abr.	May.	Jun.	Jul.	Agos.	Sepb	Oct.	Nov.	Dcbre	Prom.
Tomate Bajo Invernadero													
Concepción	3.000	3.200	4.000	4.000	2.500	3.000	2.500	2.000	2.000	1.800	1.800	1.800	2.633
Don Matías	2.500	2.400	2.450	2.500	2.500	2.500	2.500	2.400	2.450	2.500	2.500		2.473
Ebéjico	2.500	2.500	2.500	2.500	2.500	2.500	2.500	2.500	2.500	2.500	2.500	2.500	2.500
Entrerrios	3.800	3.800	3.800	3.800	3.800	3.800	3.800	3.800	3.800	3.800	3.800	3.800	3.800
Fredonia	3.788	3.225	2.100	5.625	3.450	1.625	2.413	2.050	2.175	2.125	2.125	4.475	2.931
Girardota	3.207	3.290	2.834	4.082	3.757	3.053	2.126	2.444	2.072	2.095	2.207	3.937	2.925
Gómez Plata	2.500	2.500	2.500	2.500	2.500	2.500	2.500	2.500	2.500	2.500	2.500	2.500	2.500
Guatapé	1.850	2.500	2.300	2.800	1.800	2.650							2.317
Ituango	2.600	2.600	2.600	2.600	2.600	2.600	2.600	2.600	2.600	2.600	2.600	2.600	2.600
Jericó	2.500	2.700	2.800	2.900	3.000	3.200	2.500	2.600	2.700	2.600	3.000	3.200	2.808
La Ceja	2.800	2.839	2.566	1.958	2.929	1.600	2.850	2.839	2.566	1.958	2.929	1.600	2.453
La Unión	3.979	3.373	2.480	3.981	3.304	3.823	1.950	2.000	1.773	1.935	2.275		2.807
Rionegro	3.200	3.300	3.000	4.000	3.700	3.000	2.200	2.400	2.300	2.200	2.200	2.300	2.817
San Andrés de C.	2.800	2.800	2.800	2.800	2.800	2.800	2.800	2.800	2.800	2.800	2.800		2.800
San Jerónimo	2.800	2.800	2.800	2.800	2.800	2.800	2.800	2.800	2.800	2.800	2.800	2.800	2.800
San Vicente	1.200	1.200	1.200	1.200	1.200	1.200	1.300	1.300	1.300	1.400	1.400	1.400	1.275
Santa Rosa de Osos	2.000	2.000	3.500	3.500	4.000	3.500	2.000	2.000	3.500	3.500	3.000	3.500	3.000
Santafé de Antioquia	1.956	3.269	3.435	3.346	6.038	3.100	2.350	2.923	2.605	2.306			3.133
Sonsón	1.325	1.200	1.400	2.250	2.125	1.900	300	300	300	325	350	330	1.009
Támesis							2.700	2.700	3.100	3.100	4.300	3.000	3.150
Toledo	1.400	1.400	1.400	1.400	1.400	1.400							1.400
Urao							1.450	1.500	1.500	1.550	1.600		1.520
Promedio	2.659	2.698	2.657	3.002	2.958	2.702	2.381	2.402	2.456	2.400	2.486	2.652	2.621

Uchuva

Concepción	4.000	4.000	4.000	4.000	4.000	2.500	2.500	2.500	2.500	4.000	4.000	4.000	3.500
La Unión	3.210	3.840	3.910	3.370	3.500	3.500	3.250	3.710	3.230	2.953	3.315		3.435
Rionegro	4.100	4.000	3.800	4.000	3.900	3.700	3.500	3.500	3.800	4.000	4.200	4.200	3.892
San Vicente	4.000	4.000	4.000	4.000	4.000	4.000	4.000	4.000	4.000	4.000	4.000	4.000	4.000
Santa Rosa de Osos	3.200	3.400	3.000	3.400	3.500	3.500	3.000	3.500	3.700	3.600	3.600	3.600	3.417
Sonsón	3.500	3.500	4.200	4.200	4.500	4.500	4.500	4.500	5.500	5.000	5.000	5.500	4.533
Promedio	3.668	3.790	3.818	3.828	3.900	3.617	3.458	3.618	3.788	3.926	4.019	4.260	3.808

Uva

Olaya	5.100	5.200	5.300	5.500	5.400	5.350	5.300	5.350	5.400	5.450	5.800	6.650	5.483
Promedio	5.100	5.200	5.300	5.500	5.400	5.350	5.300	5.350	5.400	5.450	5.800	6.650	5.483

Yuca

Abriaquí	1.500	1.200	2.000	1.700	2.500	1.750	2.000	1.500	2.500	1.800	2.500	1.200	1.846
Alejandría	1.200	1.200	1.200	1.200	1.200	1.200	1.200	1.200	1.200	1.200	1.200	1.200	1.200

Fuente: Evaluaciones Agrícolas por CONSENSO, UMATAS Municipales, Ministerio de Agricultura

...Continuación Precios a Nivel de Productor 2022

\$/Kilo

Municipio	Ener.	Feb.	Mar.	Abr.	May.	Jun.	Jul.	Agos.	Sepb	Oct.	Nov.	Dcbre	Prom.
Yuca													
Amagá	2.500	2.500	2.500	2.500	2.500	2.500	2.500	2.500	2.500	2.500	2.500		2.500
Amalfi	2.700	2.700	2.700	2.700	2.700	2.700	2.700	2.700	2.700	2.700	3.200	3.200	2.783
Angelópolis	1.700	2.000	2.700	2.500	2.300	2.300	2.500	2.700	2.700	2.700			2.410
Anorí	2.000	2.100	2.200	2.000	2.400	2.400	2.500	2.500	2.500	2.500	3.000	3.000	2.425
Arboletes	1.800	1.800	1.800	1.700	1.900	1.900	1.800	1.900	2.000	2.000	2.000	2.000	1.883
Argelia	2.500	2.500	2.500	2.500	2.500	2.500	2.500	2.500	2.500	2.500	2.500	2.500	2.500
Briceno	2.000	2.000	2.000	2.000	2.000	2.000	2.500	2.500	2.500	2.700			2.220
Cáceres	4.500	4.500	4.500	4.500	4.500	4.500	4.500	4.500	4.500	4.500	4.500	4.500	4.500
Caracolí	2.500	2.500	2.500	2.500	2.500	2.500	3.000	3.000	3.000	3.000	3.000	3.000	2.750
Caucasia	1.200	1.200	1.200	1.200	1.200	1.200	1.200	1.200	1.200	1.500	1.500	1.500	1.275
Chigorodó	2.000	2.000	2.000	2.000	2.000	2.000	2.500	2.500	2.800	2.800	2.800	2.800	2.350
Cisneros	3.000	3.000	3.000	3.000	3.000	3.000	3.500	3.500	3.500	3.500	3.500	3.500	3.250
Ciudad Bolívar	3.500	3.500	3.500	3.500	3.500	3.500	3.500	3.500	4.000	4.000	4.000	4.000	3.667
Ebéjico	3.000	3.000	3.000	3.000	3.000	3.000	3.000	3.000	3.000	3.000	3.000	3.000	3.000
El Bagre	1.100	1.100	1.100	1.200	1.200	1.200	1.400	1.400	1.400	1.500	1.500	1.500	1.300
Fredonia	2.190	2.190	2.840	3.000	3.045	3.220	2.970	3.010	3.160	3.070	2.780	2.620	2.841
Frontino	1.850	1.950	2.500	2.450	2.200	2.400	2.100	2.150	2.000	2.300	2.300	2.500	2.225
Gómez Plata	2.500	2.500	2.500	2.500	2.500	2.500	2.500	2.500	2.500	2.500			2.500
Guadalupe	2.500	2.500	2.500	2.500	2.500	2.500	2.500	2.500	2.500	2.500			2.500
Hispania	1.600	2.100	2.400	2.300	2.500	2.500	2.500	2.500	2.600	2.600			2.360
Ituango	2.500	2.500	2.500	2.500	2.500	2.500	2.500	2.500	2.500	2.500	2.500	2.500	2.500
Jardín	1.400	1.500	1.500	1.500	1.500	1.500	1.600	1.700	1.800	1.800	1.800	1.800	1.617
Jericó	2.700	2.700	2.700	2.700	3.000	3.000	3.500	3.500	3.600	3.600	3.700	3.700	3.200
La Pintada	2.000	2.000	2.000	2.000	2.000	2.000	2.000	2.000	2.500	2.500	2.500	2.500	2.167
Maceo	2.000	2.000	2.000	2.500	2.500	3.000	3.000	3.000	3.000	3.000	3.000	3.000	2.667
Mutatá	2.400	2.400	2.400	2.400	2.400	2.400	2.400	2.400	2.400	2.400	2.400	2.400	2.400
Nariño	3.000	2.900	3.100	3.200	3.000	3.100	3.300	3.300	3.400	3.300	3.500	3.500	3.217
Necoclí	2.000	2.000	2.000	2.000	2.000	2.000	2.000	2.000	2.000	1.500	1.500		1.909
Olaya	1.800	1.850	2.000	2.300	2.450	2.600	2.750	2.850	2.900	2.900	3.000	3.500	2.575
Pueblo Rico	4.000	4.000	4.000	4.000	3.900	3.900	4.000	4.000	3.900	3.900	4.000	4.000	3.967
Puerto Berrío	2.800	2.800	2.800	2.800	2.800	2.800	3.000	3.000	3.200	3.200	3.200	3.200	2.967
Puerto Triunfo	4.000	4.000	4.000	4.000	4.000	4.000	4.000	4.000	4.000	4.000	4.000	4.000	4.000
Remedios	2.000	2.200	2.200	1.500	1.450	1.450	1.500	1.500	1.600	1.500	1.550	1.600	1.671
San Andrés de C.	2.500	2.500	2.800	2.800	3.000	3.000	3.500	3.500	3.800	3.800	4.000		3.200
San Carlos	2.500	2.500	2.500	2.500	2.700	2.700	2.900	3.000	3.500	3.500	3.000	3.000	2.858
San Francisco	2.700	2.800	2.900	2.600	3.000	3.300	1.600	1.800	2.500	2.600	2.800	3.000	2.633
San Juan de Urabá	3.000	3.000	3.000	3.000	3.000	3.000	3.000	3.000	3.000	3.000	3.000	3.000	3.000
San Luis	1.600	1.600	1.600	1.600	1.600	1.800	1.800	1.700	1.800	1.800	1.800		1.700
San Pedro de Urabá	2.100	2.100	2.100	2.100	2.200	2.200	2.200	2.200	2.300	2.300	2.500	2.500	2.233
Santa Rosa de Osos	2.500	2.500	2.600	2.700	2.500	2.700	3.000	3.500	3.500	3.400	3.500	3.500	2.992
Segovia	2.800	2.800	2.700	2.750	2.700	2.600	2.750	2.800	2.800	2.850	2.900	2.950	2.783
Titiribí	3.400	3.400	3.400	3.400	3.400	3.400	3.400	3.400	3.400	3.400	3.400	3.400	3.400
Turbo	2.500	2.500	2.500	2.500	2.500	2.500	2.500	2.500	2.600	2.600	2.800	2.800	2.567
Valdivia	2.500	2.800	3.000	3.100	3.150	3.200	3.200	3.250	3.600	3.650	3.800	4.000	3.271

Fuente: Evaluaciones Agrícolas por CONSENSO, UMATAS Municipales, Ministerio de Agricultura

...Continuación Precios a Nivel de Productor 2022

\$/Kilo

Municipio	Ener.	Feb.	Mar.	Abr.	May.	Jun.	Jul.	Agos.	Sepb	Oct.	Nov.	Dcbre	Prom.
-----------	-------	------	------	------	------	------	------	-------	------	------	------	-------	-------

Yuca

Valparaíso	2.500	2.500	2.500	2.500	2.500	2.500	3.000	3.000	4.000	4.000	4.000	5.000	3.167
Vegachí	1.800	1.800	1.800	1.800	2.300	2.300	2.500	2.500	2.500	2.500	2.500	2.500	2.233
Venecia	2.100	2.250	1.950	1.950	2.150	2.200	2.450	2.350	2.350	2.500			2.225
Vigía del Fuerte	1.500	1.500	1.500	1.500	1.500	1.500	1.500	1.500	1.500	1.500	1.500	1.500	1.500
Yolombó	2.000	2.000	2.000	2.000	2.000	2.000	2.000	2.000	2.000	2.500	2.500	2.500	2.125
Yondó	1.200	1.250	1.300	1.350	1.400	1.400	1.400	1.450	1.500	1.500	1.500		1.386
Zaragoza	1.500	1.500	1.500	1.500	1.500	1.500	1.500	1.500	1.500	1.500	1.500	1.500	1.500
Promedio	2.314	2.343	2.415	2.406	2.457	2.478	2.549	2.565	2.683	2.686	2.754	2.830	2.540

Yuca Industrial

Caucasia	800	800	800	800	800	800	800	800	830	830	830	830	810
Promedio	800	800	800	800	800	800	800	800	830	830	830	830	810

Zanahoria

El Santuario	1.444	1.468	1.426	1.688	1.764	1.750	1.444	1.468	1.426	1.688	1.764	1.750	1.590
Entrerrios	1.300	1.400	1.300	1.350	1.300	1.500	1.300	1.400	1.300	1.350	1.300	1.500	1.358
Envigado	500	500	500	890	890	890	1.120	1.120	1.120	660	660	660	793
La Unión	696	636	739	1.265	1.426	1.225	1.512	1.802	1.037	953	1.439		1.157
Sonsón	610	1.050	1.520	680	450	472	650	630	625	520	550	600	696
Promedio	910	1.011	1.097	1.175	1.166	1.167	1.205	1.284	1.102	1.034	1.143	1.128	1.118

Zapote

Olaya	900	950	1.000	950	900	850	800	850	900	950	1.000	1.000	921
Sopetrán	2.500	2.500	2.500	2.500	2.500	2.500	2.500	2.500	2.500	2.500	2.500	2.500	2.500
Promedio	1.700	1.725	1.750	1.725	1.700	1.675	1.650	1.675	1.700	1.725	1.750	1.750	1.710

Fuente: Evaluaciones Agrícolas por CONSENSO, UMATAS Municipales, Ministerio de Agricultura

PLANTACIONES FORESTALES COMERCIALES 2022

Municipio	Plantacion Forestal	Área Sembrada a 31 de Diciembre de 2022 (ha)	Densidad de siembra (árboles/ha)	EDAD DE LA PLANTACIÓN %						Área Aprovechada en 2022 (ha)	AREAS APROVECHADAS %				PRONÓSTICO Pronóstico de nuevas áreas a sembrar durante el año 2023 (ha)
				0-6 Años	6-9 Años	9-12 Años	12 17 Años	17-18 Años	>18 Años		Madera rolliza	Madera aserrada	Pulpa	Otro	
Abriaquí	Forestales Varios	5.000,0	1.300,0	0,0	37,0	45,0	18,0	0,0	0,0	3,0	40,0	0,0	0,0	7,0	10,0
Amalfi	Eucalipto	40,0	1.250,0	0,0	0,0	70,0	30,0	0,0	0,0	0,0	0,0	0,0	0,0	0,0	0,0
Amalfi	Eucalipto	750,0	1.250,0	0,0	0,0	0,0	0,0	100,0	0,0	0,0	0,0	0,0	0,0	0,0	0,0
Amalfi	Forestales Varios	253,0	0,0	33,0	33,0	34,0	0,0	0,0	0,0	0,0	0,0	0,0	0,0	0,0	0,0
Andes	Pino	349,0	1.100,0	0,0	30,0	70,0	0,0	0,0	0,0	0,0	0,0	0,0	0,0	0,0	0,0
Angelópolis	Pino	172,3	620,0	0,0	0,0	0,0	0,0	100,0	0,0	0,0	0,0	0,0	0,0	0,0	0,0
Angostura	Pino	19.000,0	0,0	10,0	40,0	15,0	15,0	10,0	10,0	350,0	95,0	0,0	5,0	0,0	0,0
Arboletes	Teca	6.667,0	1.100,0	0,0	0,0	0,0	0,0	0,0	0,0	0,0	0,0	0,0	0,0	0,0	0,0
Arboletes	Melina	103,0	1.100,0	0,0	0,0	0,0	0,0	0,0	0,0	0,0	0,0	0,0	0,0	0,0	0,0
Arboletes	Acasia	70,0	1.100,0	0,0	0,0	0,0	0,0	0,0	0,0	0,0	0,0	0,0	0,0	0,0	0,0
Arboletes	Eucalipto	1.179,0	1.100,0	0,0	0,0	0,0	0,0	0,0	0,0	0,0	0,0	0,0	0,0	0,0	0,0
Arboletes	Roble	525,0	1.100,0	0,0	0,0	0,0	0,0	0,0	0,0	0,0	0,0	0,0	0,0	0,0	0,0
Barbosa	Pino	152,0	816,0	20,0	30,0	10,0	40,0	0,0	0,0	40,0	100,0	0,0	0,0	0,0	7,0
Barbosa	Eucalipto	54,2	816,0	10,0	10,0	70,0	10,0	0,0	0,0	25,0	80,0	20,0	0,0	0,0	10,0
Barbosa	Cedro Rosado	4,1	816,0	10,0	90,0	0,0	0,0	0,0	0,0	0,0	0,0	0,0	0,0	0,0	2,0
Betania	Guayacan	12,5	5.000,0	80,0	15,0	5,0	0,0	0,0	0,0	0,0	0,0	0,0	0,0	0,0	12,0
Betania	Nogal Cafetero	7,5	3.000,0	85,0	10,0	5,0	0,0	0,0	0,0	7,5	0,0	100,0	0,0	0,0	10,0
Betania	Carbonero	2,5	1.000,0	70,0	20,0	10,0	0,0	0,0	0,0	0,0	0,0	0,0	0,0	0,0	6,0
Betania	Yarumo	7,0	2.800,0	80,0	10,0	10,0	0,0	0,0	0,0	0,0	0,0	0,0	0,0	0,0	9,0
Betania	Matarraton	2,5	1.000,0	95,0	5,0	0,0	0,0	0,0	0,0	0,0	0,0	0,0	0,0	0,0	5,0
Betulia	Pino	36,0	1.100,0	0,0	0,0	0,0	0,0	0,0	100,0	11,0	0,0	0,0	0,0	0,0	0,0
Cáceres	Acacia	30,0	500,0	100,0	0,0	0,0	0,0	0,0	0,0	0,0	0,0	0,0	0,0	0,0	40,0
Caicedo	Pino	22,0	7X9	0,0	50,0	0,0	50,0	0,0	0,0	2,0	0,0	100,0	0,0	0,0	0,0
Caicedo	Cedro Negro	3,0	9X10	30,0	0,0	0,0	0,0	70,0	0,0	0,0	0,0	100,0	0,0	0,0	1,0

Fuente: Evaluaciones Agrícolas por CONSENSO, UMATAS Municipales, Ministerio de Agricultura

...Continuación Plantaciones Forestales Comerciales 2022

Municipio	Plantación Forestal	Área Sembrada a 31 de Diciembre de 2022 (ha)	Densidad de siembra (árboles/ha)	EDAD DE LA PLANTACIÓN %						Área Apovechada en 2022 (ha)	AREAS APROVECHADAS %				PRONÓSTICO Pronóstico de nuevas áreas a sembrar durante el año 2023 (ha)
				0-6 Años	6-9 Años	9-12 Años	12-17 Años	17-18 Años	>18 Años		Madera rolliza	Madera aserrada	Pulpa	Otro	
Caicedo	Roble	3,0	7X10	10,0	0,0	0,0	0,0	0,0	90,0	0,0	0,0	100,0	0,0	0,0	1,2
Caicedo	Nogal Cafetero	8,0	9X10	10,0	0,0	0,0	90,0	0,0	0,0	3,0	0,0	100,0	0,0	0,0	2,0
Caicedo	Guayacan	6,0	7X10	100,0	0,0	0,0	0,0	0,0	0,0	0,0	0,0	0,0	0,0	0,0	0,0
Caicedo	Eucalipto	12,0	7X10	0,0	0,0	0,0	50,0	0,0	50,0	1,0	0,0	1,0	0,0	0,0	0,0
Caicedo	Cedro Rosado	2,0	7X7	100,0	0,0	0,0	0,0	0,0	0,0	0,0	0,0	0,0	0,0	0,0	0,0
Caicedo	Guadua	6,0	1X1	0,0	0,0	0,0	100,0	0,0	0,0	1,0	0,0	0,0	0,0	100,0	0,0
Campamento	Eucalipto	5,0	0,0	100,0	0,0	0,0	0,0	0,0	0,0	0,0	0,0	0,0	0,0	0,0	0,0
Cañasgordas	Eucalipto	80,0	1.200,0	0,0	100,0	0,0	0,0	0,0	0,0	0,0	0,0	0,0	0,0	0,0	0,0
Cañasgordas	Nogal Cafetero	10,0	1.000,0	0,0	0,0	0,0	0,0	0,0	0,0	0,0	0,0	0,0	0,0	0,0	0,0
Cañasgordas	Cedro Rosado	10,0	1.000,0	0,0	0,0	0,0	0,0	0,0	0,0	0,0	0,0	0,0	0,0	0,0	0,0
Caracolí	Pino Romeron	120,0	3.500,0	20,0	20,0	40,0	20,0	0,0	0,0	70,0	0,0	100,0	0,0	0,0	60,0
Caramanta	Eucalipto	20,0	240,0	0,0	0,0	0,0	0,0	0,0	0,0	0,3	0,0	100,0	0,0	0,0	0,0
El Carmen de Viboral	Pino	35,0	4,0	0,0	10,0	5,0	0,0	0,0	20,0	0,0	0,0	0,0	0,0	0,0	0,0
El Carmen de Viboral	Eucalipto	20,0	4,0	5,0	10,0	5,0	0,0	0,0	0,0	0,0	0,0	0,0	0,0	0,0	0,0
El Carmen de Viboral	Acacia	5,0	4,0	0,0	0,0	5,0	0,0	0,0	0,0	0,0	0,0	0,0	0,0	0,0	0,0
El Carmen de Viboral	Cedro Negro	20,0	4,0	0,0	5,0	5,0	0,0	0,0	10,0	0,0	0,0	0,0	0,0	0,0	0,0
Carolina	Pino	1.700,0	1.600,0	0,0	0,0	20,0	32,0	0,0	48,0	0,0	0,0	0,0	0,0	0,0	0,0
Carolina	Eucalipto	18,0	1.600,0	50,0	25,0	25,0	0,0	0,0	0,0	0,0	0,0	0,0	0,0	0,0	0,0
Caucasia	Eucalypto	2.000,0	1.100,0	0,0	30,0	20,0	30,0	20,0	0,0	0,0	0,0	0,0	0,0	0,0	0,0
Caucasia	Acacia Mangium	10.000,0	1.110,0	0,0	30,0	20,0	30,0	20,0	0,0	0,0	0,0	0,0	0,0	0,0	0,0
Chigorodó	Teca	220,0	1.111,0	5,0	10,0	20,0	22,0	22,0	11,0	15,0	0,0	100,0	0,0	0,0	0,0
Chigorodó	Roble	200,0	1.111,0	5,0	70,0	5,0	5,0	10,0	5,0	7,0	0,0	100,0	0,0	0,0	0,0
Chigorodó	Melina	60,0	1.111,0	5,0	30,0	30,0	12,0	12,0	11,0	7,0	0,0	100,0	0,0	0,0	0,0

Fuente: Evaluaciones Agrícolas por CONSENSO, UMATAS Municipales, Ministerio de Agricultura

...Continuación Plantaciones Forestales Comerciales 2022

Municipio	Plantación Forestal	Área Sembrada a 31 de Diciembre de 2022 (ha)	Densidad de siembra (árboles/ha)	EDAD DE LA PLANTACIÓN %						Área Aprovechada en 2022 (ha)	AREAS APROVECHADAS %				PRONÓSTICO Pronóstico de nuevas áreas a sembrar durante el año 2023 (ha)
				0-6 Años	6-9 Años	9-12 Años	12 17 Años	17-18 Años	>18 Años		Madera rolliza	Madera aserrada	Pulpa	Otro	
Chigorodó	Acacia	50,0	1.111,0	0,0	0,0	30,0	30,0	22,0	18,0	9,5	0,0	100,0	0,0	0,0	0,0
Chigorodó	Cedro Rosado	70,0	1.111,0	30,0	10,0	11,0	20,0	11,0	18,0	4,0	0,0	100,0	0,0	0,0	0,0
Chigorodó	Caracoli	60,0	625,0	100,0	0,0	0,0	0,0	0,0	0,0	0,0	0,0	0,0	0,0	0,0	0,0
Cisneros	Eucalipto	1,5	2.000,0	100,0	0,0	0,0	0,0	0,0	0,0	0,0	0,0	0,0	0,0	0,0	0,0
Ciudad Bolívar	Eucalipto	20,0	0,0	0,0	0,0	0,0	100,0	0,0	0,0	0,0	0,0	12,0	0,0	0,0	0,0
Ciudad Bolívar	Melina	37,0	0,0	0,0	0,0	0,0	100,0	0,0	0,0	0,0	0,0	25,0	0,0	0,0	0,0
Ciudad Bolívar	Pino	20,0	0,0	0,0	0,0	0,0	100,0	0,0	0,0	0,0	0,0	10,0	0,0	0,0	0,0
Cocorná	Pino	25,0	1.111,0	0,0	0,0	0,0	0,0	100,0	0,0	5,0	10,0	90,0	0,0	0,0	0,0
Don Matías	Eucalipto	38,0	0,0	20,0	20,0	20,0	30,0	10,0	0,0	18,0	35,0	25,0	30,0	10,0	20,0
Don Matías	Pino	42,0	0,0	0,0	30,0	30,0	20,0	20,0	0,0	13,0	40,0	30,0	20,0	10,0	15,0
El Bagre	Acacia	155,0	0,0	35,0	20,0	10,0	35,0	0,0	0,0	30,0	10,0	30,0	60,0	0,0	0,0
Fredonia	Pino	155,0	1.600,0	0,0	0,0	15,0	15,0	30,0	40,0	0,0	0,0	0,0	0,0	0,0	0,0
Granada	Eucalipto	22,0	4.500,0	0,0	0,0	100,0	0,0	0,0	0,0	0,0	0,0	0,0	0,0	0,0	0,0
Granada	Pino	80,0	3.900,0	0,0	0,0	0,0	100,0	0,0	0,0	5,0	0,0	100,0	0,0	0,0	0,0
Granada	Eucalipto Baby Blue	5,0	0,0	0,0	0,0	0,0	0,0	0,0	0,0	0,0	0,0	0,0	0,0	0,0	0,0
Guatape	Cipres	65,0	4X4	0,0	10,0	20,0	70,0	0,0	0,0	5,0	0,0	100,0	0,0	0,0	0,0
Guatape	Eucalipto	80,0	4X4	0,0	10,0	20,0	70,0	0,0	0,0	8,0	0,0	100,0	0,0	0,0	0,0
Hispania	Pino	12,0	1.111,0	0,0	100,0	0,0	0,0	0,0	0,0	0,0	0,0	0,0	0,0	0,0	0,0
Hispania	Eucalipto	2,5	1.111,0	0,0	100,0	0,0	0,0	0,0	0,0	0,0	0,0	0,0	0,0	0,0	0,0
Hispania	Cedro Rosado	1,5	1.111,0	0,0	100,0	0,0	0,0	0,0	0,0	0,0	0,0	0,0	0,0	0,0	0,0
Ituango	Cedro Rosado	8,0	640,0	0,0	0,0	50,0	50,0	0,0	0,0	2,5	0,0	100,0	0,0	0,0	0,0
Ituango	Guacimo	8,0	640,0	0,0	50,0	0,0	50,0	0,0	0,0	2,0	0,0	100,0	0,0	0,0	0,0

Fuente: Evaluaciones Agrícolas por CONSENSO, UMATAS Municipales, Ministerio de Agricultura

...Continuación Plantaciones Forestales Comerciales 2022

Municipio	Plantación Forestal	Área Sembrada a 31 de Diciembre de 2022 (ha)	Densidad de siembra (árboles/ha)	EDAD DE LA PLANTACIÓN %						Área Aprovechada en 2022 (ha)	AREAS APROVECHADAS %				PRONÓSTICO Pronóstico de nuevas áreas a sembrar durante el año 2023 (ha)
				0-6 Años	6-9 Años	9-12 Años	12-17 Años	17-18 Años	>18 Años		Madera rolliza	Madera aserrada	Pulpa	Otro	
Jericó	Pino	4.400,0	1,3	10,0	0,0	90,0	0,0	0,0	0,0	200,0	0,0	70,0	30,0	0,0	4.400,0
Jericó	Eucalipto	430,0	1,3	10,0	0,0	90,0	0,0	0,0	0,0	50,0	0,0	0,0	80,0	20,0	430,0
Jericó	Cedro Rosado	30,0	1,3	100,0	0,0	0,0	0,0	0,0	0,0	0,0	0,0	0,0	0,0	0,0	30,0
La Estrella	Pino	282,0	400,0	0,0	0,0	4,0	1,0	0,0	60,0	0,0	0,0	0,0	0,0	0,0	0,0
La Estrella	Cipres	105,0	400,0	4,0	2,0	4,0	4,0	4,0	3,0	0,0	0,0	0,0	0,0	0,0	0,0
La Estrella	Eucalipto	58,0	800,0	10,0	4,0	0,0	0,0	0,0	0,0	4,0	100,0	0,0	0,0	0,0	4,0
La Unión	Pino	85,0	3.333,0	40,0	12,0	12,0	12,0	12,0	12,0	22,0	0,0	85,0	0,0	15,0	10,0
Maceo	Pino	50,0	1.100,0	20,0	30,0	0,0	0,0	0,0	0,0	5,0	50,0	50,0	0,0	0,0	10,0
Puerto Berrío	Acacia	3,0	1.000,0	100,0	0,0	0,0	0,0	0,0	0,0	0,0	0,0	0,0	0,0	0,0	0,0
Puerto Berrío	Cedro Rosado	3,0	1.000,0	100,0	0,0	0,0	0,0	0,0	0,0	0,0	0,0	0,0	0,0	0,0	0,0
Puerto Berrío	Teca	5,0	1.000,0	100,0	0,0	0,0	0,0	0,0	0,0	0,0	0,0	0,0	0,0	0,0	0,0
Puerto Berrío	Eucalipto	5,0	1.000,0	100,0	0,0	0,0	0,0	0,0	0,0	0,0	0,0	0,0	0,0	0,0	0,0
Puerto Berrío	Melina	3,0	1.000,0	100,0	0,0	0,0	0,0	0,0	0,0	0,0	0,0	0,0	0,0	0,0	0,0
Sabanalarga	Eucalipto	2,0	1.000,0	0,0	0,0	0,0	0,0	0,0	0,0	0,0	0,0	0,0	0,0	0,0	0,0
Salgar	Pino	535,6	0,0	0,0	0,0	4,7	87,3	8,0	0,0	3,5	100,0	0,0	0,0	0,0	9,0
Salgar	Eucalipto	130,0	0,0	0,0	0,0	0,0	100,0	0,0	0,0	0,0	0,0	0,0	0,0	0,0	0,0
Salgar	Nogal Cafetero	10,0	0,0	0,0	0,0	100,0	0,0	0,0	0,0	0,0	0,0	0,0	0,0	0,0	0,0
Salgar	Melina	354,7	0,0	0,0	0,0	0,0	0,0	0,0	100,0	26,0	100,0	0,0	0,0	0,0	0,0
San Andrés de C.	Pino	80,0	0,0	0,0	0,0	30,0	0,0	50,0	0,0	0,0	0,0	0,0	0,0	0,0	0,0
San Francisco	Abarco	4,0	6X6	60,0	0,0	30,0	10,0	0,0	0,0	0,5	50,0	50,0	0,0	0,0	40,0
San Francisco	Arboloco	1,0	6X6	0,0	50,0	20,0	30,0	0,0	0,0	0,2	0,0	0,0	0,0	100,0	10,0
San Francisco	Guadua	1,0	3X3	40,0	20,0	30,0	0,0	0,0	0,0	1,0	0,0	0,0	0,0	100,0	2,0
San Francisco	Guayacan	2,0	6X6	50,0	30,0	20,0	0,0	0,0	0,0	0,2	0,0	0,0	0,0	100,0	0,5
San Francisco	Nacedero	1,5	1X1	60,0	40,0	0,0	0,0	0,0	0,0	0,5	0,0	0,0	0,0	100,0	0,5

Fuente: Evaluaciones Agrícolas por CONSENSO, UMATAS Municipales, Ministerio de Agricultura

...Continuación Plantaciones Forestales Comerciales 2022

Municipio	Plantación Forestal	Área Sembrada a 31 de Diciembre de 2022 (ha)	Densidad de siembra (árboles/ha)	EDAD DE LA PLANTACIÓN %						Área Aprovechada en 2022 (ha)	AREAS APROVECHADAS %				PRONÓSTICO Pronóstico de nuevas áreas a sembrar durante el año 2023 (ha)
				0-6 Años	6-9 Años	9-12 Años	12 17 Años	17-18 Años	>18 Años		Madera rolliza	Madera aserrada	Pulpa	Otro	
San Francisco	Nogal Cafetero	3,0	3X3	20,0	30,0	40,0	10,0	0,0	0,0	1,0	60,0	10,0	0,0	0,0	10,0
San Pedro de los M.	Cipres	154,0	1.111,0	0,0	0,0	0,0	0,0	0,0	100,0	8,0	90,0	10,0	0,0	0,0	0,0
San Pedro de los M.	Eucalipto	213,0	1.111,0	0,0	0,0	0,0	0,0	2,0	98,0	4,0	60,0	40,0	0,0	0,0	0,0
San Pedro de los M.	Pino	687,0	1.111,0	35,0	10,0	5,0	11,0	19,0	20,0	2,0	100,0	0,0	0,0	0,0	0,0
Santa Bárbara	Cipres	50,0	0,0	80,0	0,0	0,0	0,0	0,0	0,0	40,0	0,0	80,0	0,0	0,0	40,0
Santo Domingo	Pino	266,8	1.480,0	12,0	0,0	0,0	88,0	0,0	0,0	0,0	0,0	0,0	0,0	0,0	0,0
Segovia	Teca	1,0	1.100,0	0,0	50,0	50,0	0,0	0,0	0,0	0,0	0,0	0,0	0,0	0,0	0,0
Segovia	Acacia	20,0	1.100,0	60,0	40,0	0,0	0,0	0,0	0,0	2,0	50,0	50,0	0,0	0,0	5,0
Segovia	Cedro Rosado	5,0	1.100,0	0,0	70,0	30,0	0,0	0,0	0,0	0,0	0,0	0,0	0,0	0,0	0,0
Segovia	Pino	120,0	1.100,0	0,0	100,0	0,0	0,0	0,0	0,0	0,0	0,0	0,0	0,0	0,0	0,0
Segovia	Abarco	5,0	1.100,0	0,0	100,0	0,0	0,0	0,0	0,0	0,0	0,0	0,0	0,0	0,0	2,0
Sonsón	Abarco	35,0	100,0	0,0	0,0	0,0	0,0	0,0	100,0	0,0	0,0	0,0	0,0	0,0	0,0
Sonsón	Teca	295,0	1.111,0	0,0	0,0	0,0	0,0	10,0	90,0	0,0	0,0	0,0	0,0	0,0	0,0
Sonsón	Melina	25,0	1.111,0	0,0	0,0	0,0	0,0	100,0	0,0	0,0	0,0	0,0	0,0	0,0	0,0
Sonsón	Cipres	30,0	1.111,0	0,0	0,0	15,0	10,0	20,0	55,0	8,0	0,0	100,0	0,0	0,0	0,0
Sonsón	Pino	70,0	1.111,0	13,0	7,0	0,0	0,0	0,0	80,0	10,0	0,0	100,0	0,0	0,0	0,0
Sonsón	Cedro Rosado	30,0	1.111,0	0,0	0,0	0,0	0,0	0,0	100,0	0,0	0,0	0,0	0,0	0,0	0,0
Sonsón	Acacia	15,0	1.111,0	0,0	100,0	0,0	0,0	0,0	0,0	0,0	0,0	0,0	0,0	0,0	0,0
Sonsón	Eucalipto	15,0	1.111,0	0,0	100,0	0,0	0,0	0,0	0,0	1,0	0,0	100,0	0,0	0,0	0,0
Támesis	Pino	5,0	1.666,0	0,0	0,0	0,0	100,0	0,0	0,0	0,0	0,0	0,0	0,0	0,0	0,0
Támesis	Eucalipto	110,0	1.666,0	0,0	0,0	0,0	100,0	0,0	0,0	0,0	0,0	0,0	0,0	0,0	0,0
Tarso	Cedro Rosado	30,5	1.100,0	0,0	0,0	100,0	0,0	0,0	0,0	0,0	0,0	0,0	0,0	0,0	0,0
Tarso	Melina	88,0	1.100,0	0,0	0,0	0,0	0,0	100,0	0,0	0,0	0,0	0,0	0,0	0,0	0,0

Fuente: Evaluaciones Agrícolas por CONSENSO, UMATAS Municipales, Ministerio de Agricultura

...Continuación Plantaciones Forestales Comerciales 2022

Municipio	Plantación Forestal	Área Sembrada a 31 de Diciembre de 2022 (ha)	Densidad de siembra (árboles/ha)	EDAD DE LA PLANTACIÓN %						Área Aprovechada en 2022 (ha)	AREAS APROVECHADAS %				PRONÓSTICO Pronóstico de nuevas áreas a sembrar durante el año 2023 (ha)
				0-6 Años	6-9 Años	9-12 Años	12-17 Años	17-18 Años	>18 Años		Madera rolliza	Madera aserrada	Pulpa	Otro	
Tarso	Cedro Negro	19,0	1.000,0	0,0	0,0	21,0	79,0	0,0	0,0	0,0	0,0	0,0	0,0	0,0	0,0
Tarso	Eucalipto	5,5	1.000,0	0,0	0,0	100,0	0,0	0,0	0,0	0,0	0,0	0,0	0,0	0,0	0,0
Tarso	Abarco	1,0	1.000,0	0,0	0,0	100,0	0,0	0,0	0,0	0,0	0,0	0,0	0,0	0,0	0,0
Titiribí	Nogal Cafetero	38,0	833,0	8,0	70,0	15,0	5,0	2,0	0,0	0,0	0,0	0,0	0,0	0,0	0,0
Titiribí	Eucalipto	35,0	1.111,0	0,0	15,0	85,0	0,0	0,0	0,0	5,0	0,0	100,0	0,0	0,0	0,0
Titiribí	Teca	3,0	833,0	0,0	0,0	20,0	80,0	0,0	0,0	2,0	0,0	100,0	0,0	0,0	0,0
Titiribí	Cedro Rosado	26,0	816,0	10,0	10,0	70,0	10,0	0,0	0,0	0,5	0,0	100,0	0,0	0,0	0,0
Titiribí	Roble	10,0	816,0	10,0	30,0	60,0	0,0	0,0	0,0	0,0	0,0	0,0	0,0	0,0	0,0
Titiribí	Algarrobo	6,0	816,0	20,0	30,0	50,0	0,0	0,0	0,0	0,0	0,0	0,0	0,0	0,0	0,0
Titiribí	Saman	4,0	204,0	30,0	20,0	50,0	0,0	0,0	0,0	0,0	0,0	0,0	0,0	0,0	0,0
Titiribí	Orejero	1,0	100,0	0,0	50,0	50,0	0,0	0,0	0,0	0,0	0,0	0,0	0,0	0,0	0,0
Titiribí	Acacia	6,0	1.111,0	80,0	20,0	0,0	0,0	0,0	0,0	0,0	0,0	0,0	0,0	0,0	0,0
Titiribí	Forestales Varios	6,0	1.111,0	100,0	0,0	0,0	0,0	0,0	0,0	0,0	0,0	0,0	0,0	0,0	0,0
Urrao	Pino	1.565,2	1.111,0	30,0	30,0	40,0	0,0	0,0	0,0	10,0	0,0	0,0	0,0	0,0	12,0
Urrao	Cipres	654,0	1.111,0	1,0	0,0	0,0	99,0	0,0	0,0	12,0	0,0	0,0	0,0	0,0	3,0
Urrao	Pino	2.610,0	1.111,0	0,0	70,0	30,0	0,0	0,0	0,0	32,0	0,0	0,0	0,0	0,0	200,0
Urrao	Pino	210,0	1.111,0	0,0	100,0	0,0	0,0	0,0	0,0	8,0	0,0	0,0	0,0	0,0	0,0
Urrao	Aliso	272,0	0,0	0,0	0,0	0,0	100,0	0,0	0,0	30,0	0,0	0,0	0,0	0,0	0,0
Urrao	Cedro Rosado	65,0	0,0	0,0	0,0	0,0	100,0	0,0	0,0	5,0	0,0	0,0	0,0	0,0	0,0
Urrao	Nogal Cafetero	52,0	0,0	0,0	5,0	95,0	0,0	0,0	0,0	0,0	0,0	0,0	0,0	0,0	0,0
Urrao	Eucalipto	41,0	0,0	10,0	50,0	30,0	10,0	0,0	0,0	3,0	0,0	0,0	0,0	0,0	5,0
Urrao	Guadua	8,0	0,0	0,0	20,0	80,0	0,0	0,0	0,0	8,0	0,0	0,0	0,0	0,0	1,0
Urrao	Roble	5,0	0,0	0,0	0,0	0,0	100,0	0,0	0,0	0,0	0,0	0,0	0,0	0,0	0,0

Fuente: Evaluaciones Agrícolas por CONSENSO, UMATAS Municipales, Ministerio de Agricultura

...Continuación Plantaciones Forestales Comerciales 2022

Municipio	Plantación Forestal	Área Sembrada a 31 de Diciembre de 2022 (ha)	Densidad de siembra (árboles/ha)	EDAD DE LA PLANTACIÓN %						Área Aprovechada en 2022 (ha)	AREAS APROVECHADAS %				PRONÓSTICO Pronóstico de nuevas áreas a sembrar durante el año 2023 (ha)
				0-6 Años	6-9 Años	9-12 Años	12-17 Años	17-18 Años	>18 Años		Madera rolliza	Madera aserrada	Pulpa	Otro	
Urrao	Sietecueiros	5,0	0,0	0,0	3,0	0,0	77,0	0,0	0,0	0,0	0,0	0,0	0,0	0,0	0,0
Urrao	Nacedero	4,0	0,0	0,0	0,0	0,0	100,0	0,0	0,0	0,0	0,0	0,0	0,0	0,0	0,0
Urrao	Guayacan	4,0	0,0	0,0	0,0	0,0	100,0	0,0	0,0	0,0	0,0	0,0	0,0	0,0	1,0
Urrao	Encenillo	4,0	0,0	0,0	0,0	0,0	100,0	0,0	0,0	0,0	0,0	0,0	0,0	0,0	0,0
Vegachí	Pino	5.150,0	1.100,0	10,0	80,0	5,0	5,0	0,0	0,0	25,0	25,0	0,0	0,0	0,0	150,0
Vegachí	Acacia	10,0	1.100,0	0,0	90,0	10,0	0,0	0,0	0,0	5,0	80,0	20,0	0,0	0,0	0,0
Vegachí	Forestales Varios	710,0	1.100,0	10,0	40,0	50,0	0,0	0,0	0,0	120,0	10,0	90,0	0,0	0,0	20,0
Vegachí	Eucalipto	1.800,0	1.100,0	95,0	5,0	0,0	0,0	0,0	0,0	350,0	100,0	0,0	0,0	0,0	450,0
Vegachí	Guadua	34,0	500,0	0,0	0,0	100,0	0,0	0,0	0,0	0,0	0,0	0,0	0,0	0,0	2,0
Venecia	Eucalipto	143,0	909,0	0,0	50,0	25,0	25,0	0,0	0,0	0,0	0,0	0,0	0,0	0,0	0,0
Venecia	Cedro Rosado	3,0	400,0	0,0	50,0	50,0	0,0	0,0	0,0	0,0	0,0	0,0	0,0	0,0	0,0
Venecia	Nogal Cafetero	4,0	625,0	50,0	50,0	0,0	0,0	0,0	0,0	0,0	0,0	0,0	0,0	0,0	0,0
Vigía del Fuerte	Roble	9,0	6.300,0	100,0	0,0	0,0	0,0	0,0	0,0	2,0	0,0	0,0	0,0	0,0	0,0
Yalí	Pino	950,0	1.000,0	0,0	20,0	20,0	30,0	10,0	0,0	180,0	25,0	50,0	25,0	0,0	0,0
Yalí	Eucalipto	490,0	1.000,0	30,0	40,0	30,0	0,0	0,0	0,0	0,0	0,0	0,0	0,0	0,0	0,0
Yarumal	Pino	1.915,0	1.000,0	10,0	20,0	20,0	20,0	20,0	10,0	600,0	0,0	0,0	0,0	0,0	300,0
Yolombó	Pino	9.000,0	1.100,0	0,0	90,0	10,0	0,0	0,0	0,0	0,0	0,0	0,0	0,0	0,0	200,0
Yolombó	Eucalipto	150,0	1.100,0	0,0	10,0	20,0	20,0	20,0	30,0	0,0	0,0	0,0	0,0	0,0	0,0
Total Departamento		84.840,88								2.431,20					6.557,20

Fuente: Evaluaciones Agrícolas por CONSENSO, UMATAS Municipales, Ministerio de Agricultura

ANEXOS

MUNICIPIOS PRODUCTORES DE ACHIOTE EVALUACIÓN DEFINITIVA 2022





Fuente: Evaluaciones Agropecuarias por CONSENSO, UMATAS Municipales, Ministerio de Agricultura.

 <p>SECRETARIA DE AGRICULTURA Y DESARROLLO RURAL</p>	 <p>1 cm en el mapa impreso en Carta equivale a 20.521 metros en terreno</p> <p>21.000 10.500 0 21.000 42.000 metros</p> <p>1:2.052.106</p> <p>Sistema de Coordenadas Proyectadas MAGNA Colombia Bogotá Proyección Transversal de Mercator Falso Este: 1.000.000 Falso Norte: 1.000.000 Meridiano Central: -74.07750792 Factor de Escala: 1,00000000 Latitud de Origen: 4.59620042 Unidad Lineal: Metros Sistema de Coordenadas Geográficas: Bogotá MAGNA Datum: Magna Sirgas</p>	<p>CONVENCIONES Rango de Áreas (ha) Plantadas</p> <p> 79,0</p>	<p>Fuente de Cartografía Base: Dirección de Sistemas de Información y Catastro - Gobernación de Antioquia 2012</p> <table border="1"> <tr> <td>Autor</td> <td>Secretaría de Agricultura y Desarrollo Rural</td> </tr> <tr> <td>Fecha de Elab:</td> <td>Julio del 2023</td> </tr> <tr> <td>Elaboró</td> <td>Dir. Planificación Agropecuaria</td> </tr> <tr> <td>Aprobó</td> <td>Dir. Planificación Agropecuaria</td> </tr> </table>	Autor	Secretaría de Agricultura y Desarrollo Rural	Fecha de Elab:	Julio del 2023	Elaboró	Dir. Planificación Agropecuaria	Aprobó	Dir. Planificación Agropecuaria
Autor	Secretaría de Agricultura y Desarrollo Rural										
Fecha de Elab:	Julio del 2023										
Elaboró	Dir. Planificación Agropecuaria										
Aprobó	Dir. Planificación Agropecuaria										

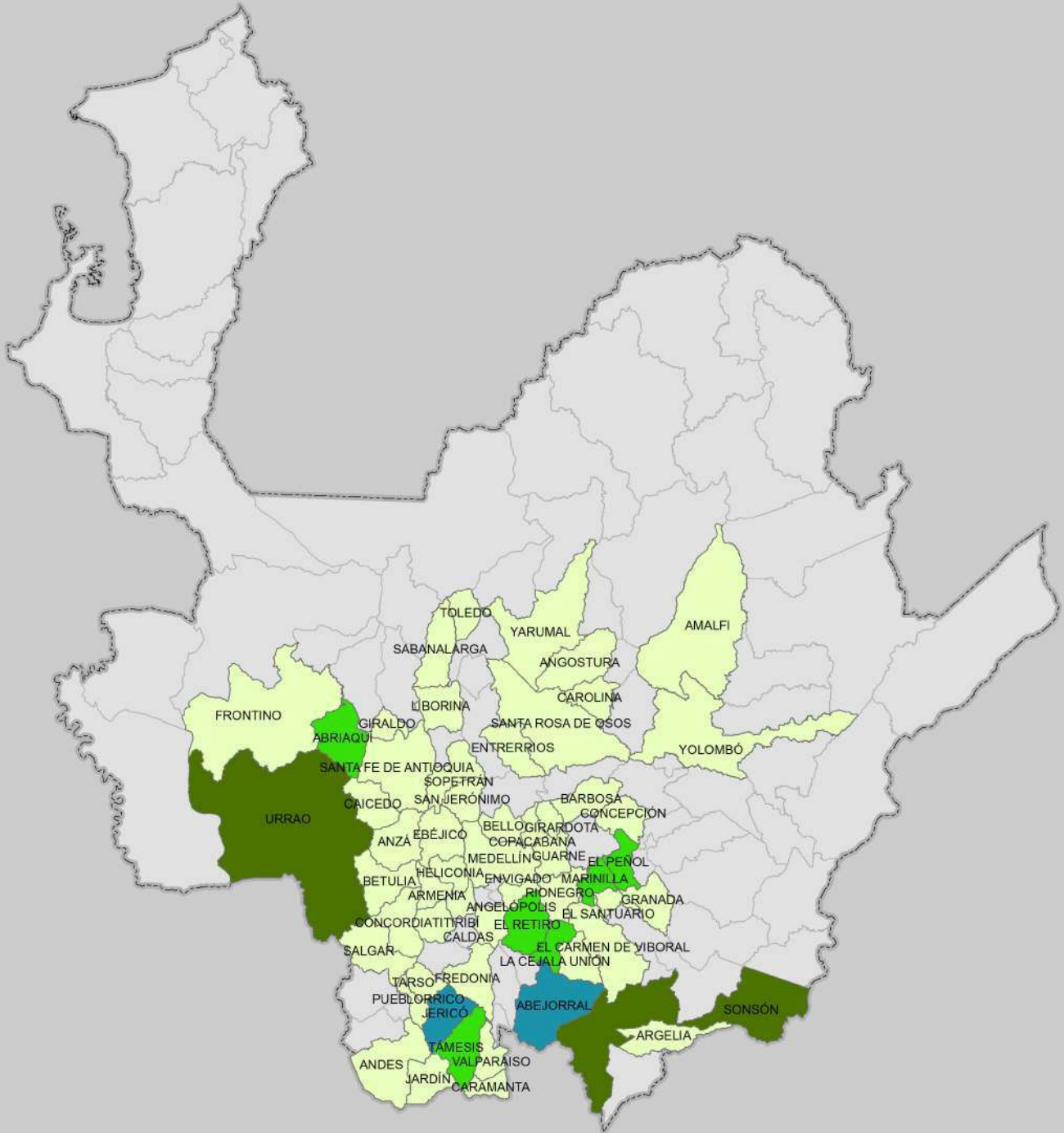
MUNICIPIOS PRODUCTORES DE AGUACATE HASS EVALUACIÓN DEFINITIVA 2022



Fuente: Evaluaciones Agropecuarias por CONSENSO, UMATAS Municipales, Ministerio de Agricultura.

 <p>SECRETARIA DE AGRICULTURA Y DESARROLLO RURAL</p>	 <p>1 cm en el mapa impreso en Carta equivale a 20.521 metros en terreno</p> <p>21 000 10 500 0 21 000 42 000 metros</p> <p>1:2.052.106</p> <p>Sistema de Coordenadas Proyectadas MAGNA Colombia Bogotá Proyección Transversal de Mercator Falso Este: 1.000.000 Falso Norte: 1.000.000 Meridiano Central: 74 07'50792 Factor de Escala: 1,00000000 Latitud de Origen: 4.59620042 Unidad Lineal: Metros Sistema de Coordenadas Geográficas: Bogotá MAGNA Datum: Magna Sirgas</p>	<p>CONVENCIONES Rango de Áreas (ha) Plantadas</p> <ul style="list-style-type: none"> 4,780 - 311,0 311,01 - 796,10 796,101 - 2392,0 2392,01 - 5073,0 	<p>Fuente de Cartografía Base: Dirección de Sistemas de Información y Catastro - Gobernación de Antioquia 2012</p> <table border="1" data-bbox="1222 1944 1532 2065"> <tr> <td>Autor</td> <td>Secretaría de Agricultura y Desarrollo Rural</td> </tr> <tr> <td>Fecha de Elab:</td> <td>Julio del 2023</td> </tr> <tr> <td>Elaboró</td> <td>Dir. Planificación Agropecuaria</td> </tr> <tr> <td>Aprobó</td> <td>Dir. Planificación Agropecuaria</td> </tr> </table>	Autor	Secretaría de Agricultura y Desarrollo Rural	Fecha de Elab:	Julio del 2023	Elaboró	Dir. Planificación Agropecuaria	Aprobó	Dir. Planificación Agropecuaria
Autor	Secretaría de Agricultura y Desarrollo Rural										
Fecha de Elab:	Julio del 2023										
Elaboró	Dir. Planificación Agropecuaria										
Aprobó	Dir. Planificación Agropecuaria										

MUNICIPIOS PRODUCTORES DE AGUACATE VARIEDADES EVALUACIÓN DEFINITIVA 2022

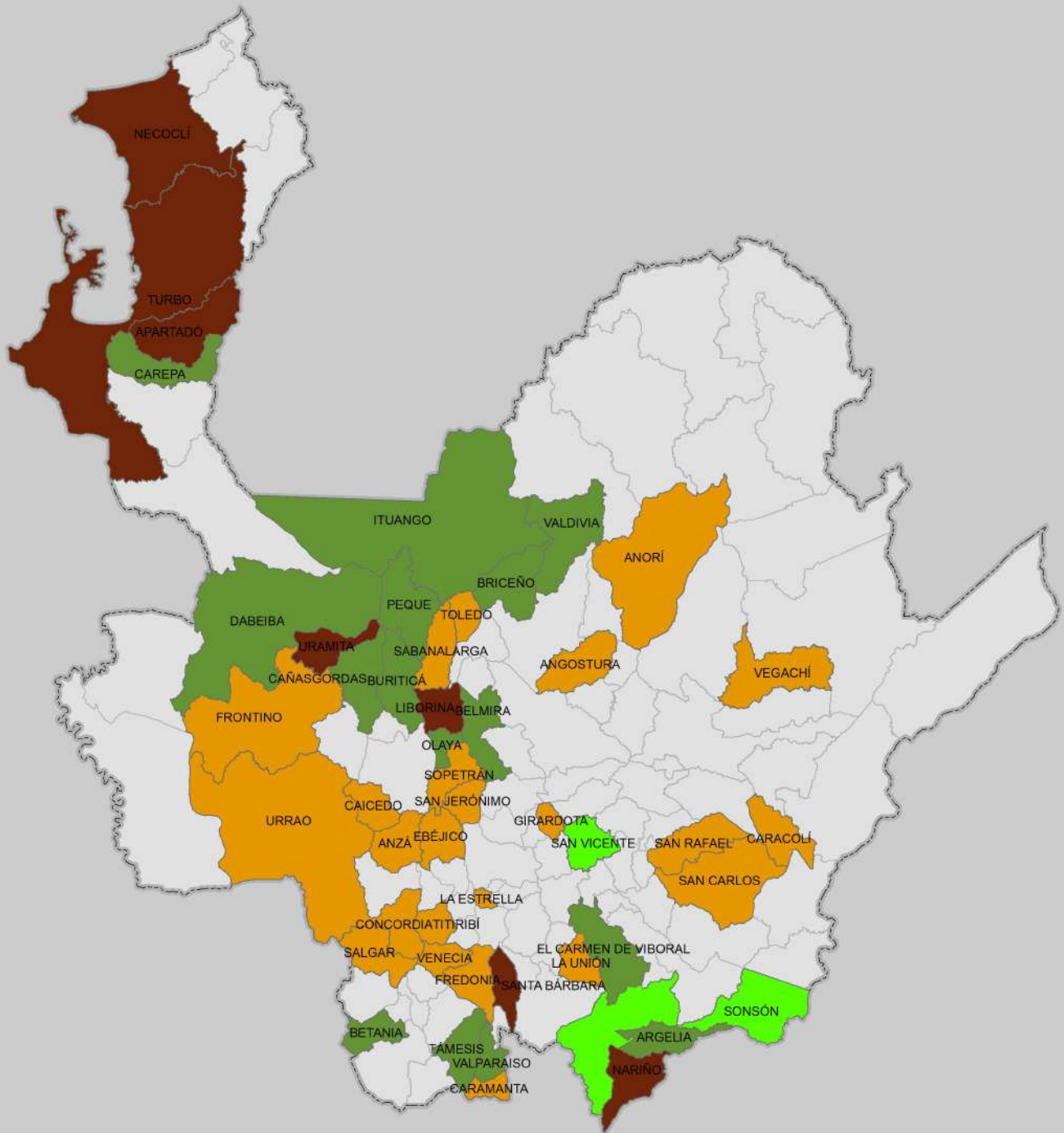



Fuente: Evaluaciones Agropecuarias por CONSENSO, UMATAS Municipales, Ministerio de Agricultura.

 <p>SECRETARÍA DE AGRICULTURA Y DESARROLLO RURAL</p>	 <p>1 cm en el mapa impreso en Carta equivale a 20.521 metros en terreno</p> <p>21.000 10.500 0 21.000 42.000 metros</p> <p>1:2.052.106</p> <p>Sistema de Coordenadas Proyectadas MAGNA Colombia Bogotá Proyección Transversal de Mercator Falso Este: 1.000.000 Falso Norte: 1.000.000 Meridiano Central: -74.07750792 Factor de Escala: 1,00000000 Latitud de Origen: 4.59620042 Unidad Lineal: Metros Sistema de Coordenadas Geográficas: Bogotá MAGNA Datum: Magna Sirgas</p>	<p>CONVENCIONES Rango de Áreas (ha) Plantadas</p> <ul style="list-style-type: none"> 1,50 - 24,190 24,1901 - 56,30 56,301 - 293,0 293,01 - 880,0 	<p>Fuente de Cartografía Base: Dirección de Sistemas de Información y Catastro - Gobernación de Antioquia 2012</p> <table border="1" data-bbox="1224 1944 1527 2056"> <tr> <td>Autor</td> <td>Secretaría de Agricultura y Desarrollo Rural</td> </tr> <tr> <td>Fecha de Elab:</td> <td>Julio del 2023</td> </tr> <tr> <td>Elaboró</td> <td>Dir. Planificación Agropecuaria</td> </tr> <tr> <td>Aprobó</td> <td>Dir. Planificación Agropecuaria</td> </tr> </table>	Autor	Secretaría de Agricultura y Desarrollo Rural	Fecha de Elab:	Julio del 2023	Elaboró	Dir. Planificación Agropecuaria	Aprobó	Dir. Planificación Agropecuaria
Autor	Secretaría de Agricultura y Desarrollo Rural										
Fecha de Elab:	Julio del 2023										
Elaboró	Dir. Planificación Agropecuaria										
Aprobó	Dir. Planificación Agropecuaria										

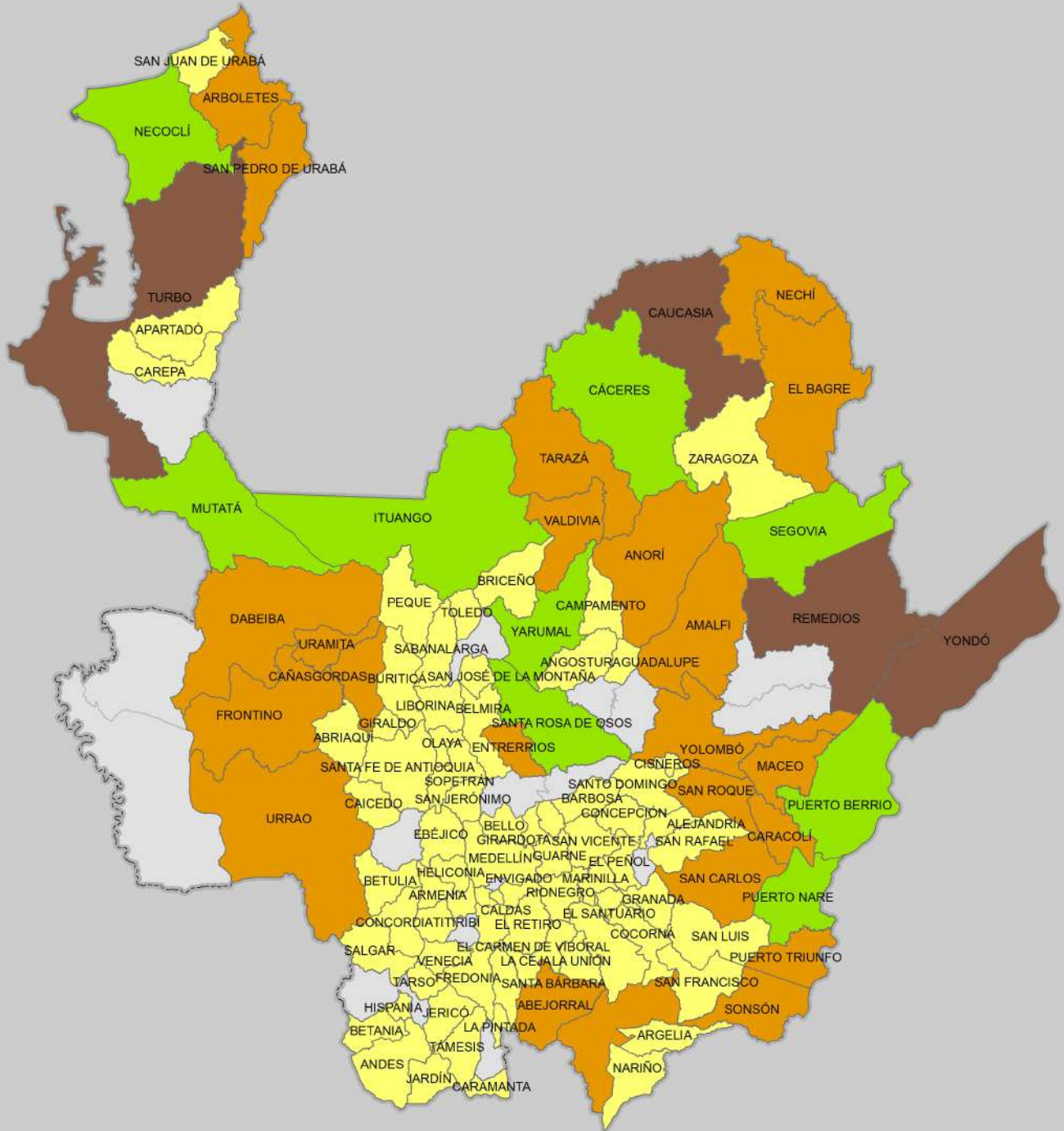
MUNICIPIOS PRODUCTORES DE AREA EN PASTO EVALUACIÓN DEFINITIVA 2022





Fuente: Evaluaciones Agropecuarias por CONSENSO, UMATAS Municipales, Ministerio de Agricultura.

 <p>SECRETARÍA DE AGRICULTURA Y DESARROLLO RURAL</p>	 <p>1:2.052.106</p> <p>Sistema de Coordenadas Proyectadas MAGNA Colombia Bogotá Proyección Transversal de Mercator Falso Este: 1.000.000 Falso Norte: 1.000.000 Meridiano Central: -74.07750792 Factor de Escala: 1,00000000 Latitud de Origen: 4.59620042 Unidad Lineal: Metros Sistema de Coordenadas Geográficas Bogotá MAGNA Datum: Magna Sirgas</p>	<p>CONVENCIONES Rango de Áreas (ha) Plantadas</p> <ul style="list-style-type: none"> 72,00 - 20340,0 20340,01 - 54270,0 54270,01 - 115105,0 115105,01 - 237142,0 	<p>Fuente de Cartografía Base: Dirección de Sistemas de Información y Catastro - Gobernación de Antioquia 2012</p> <table border="1" style="width: 100%;"> <tr> <td>Autor</td> <td>Secretaría de Agricultura y Desarrollo Rural</td> </tr> <tr> <td>Fecha de Elab:</td> <td>Julio del 2023</td> </tr> <tr> <td>Elaboró</td> <td>Dir. Planificación Agropecuaria</td> </tr> <tr> <td>Aprobó</td> <td>Dir. Planificación Agropecuaria</td> </tr> </table>	Autor	Secretaría de Agricultura y Desarrollo Rural	Fecha de Elab:	Julio del 2023	Elaboró	Dir. Planificación Agropecuaria	Aprobó	Dir. Planificación Agropecuaria
Autor	Secretaría de Agricultura y Desarrollo Rural										
Fecha de Elab:	Julio del 2023										
Elaboró	Dir. Planificación Agropecuaria										
Aprobó	Dir. Planificación Agropecuaria										

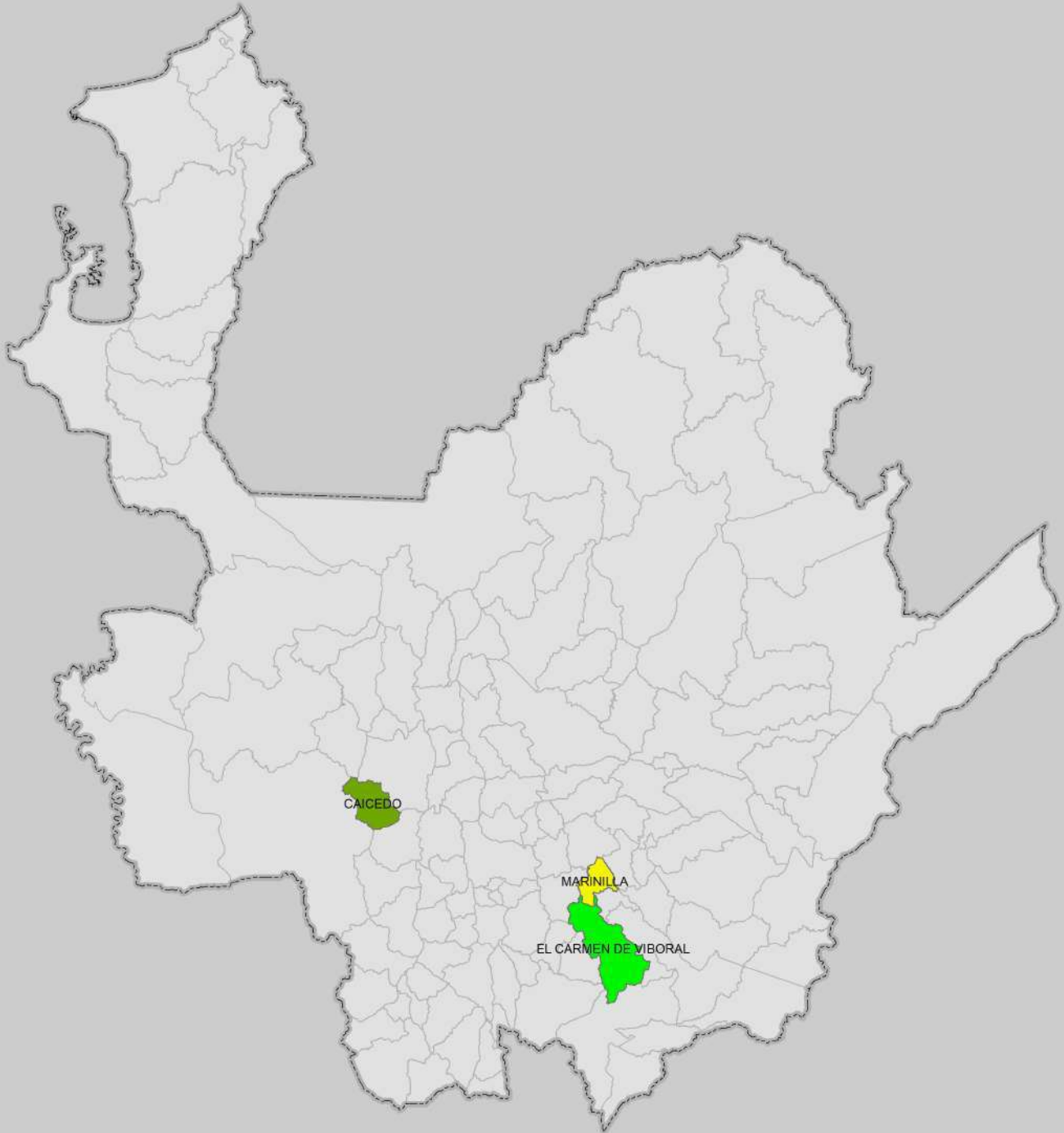
MUNICIPIOS PRODUCTORES DE ARRACACHA EVALUACIÓN DEFINITIVA 2022



Fuente: Evaluaciones Agropecuarias por CONSENSO, UMATAS Municipales, Ministerio de Agricultura.

 <p>SECRETARIA DE AGRICULTURA Y DESARROLLO RURAL</p>	 <p>1 cm en el mapa impreso en Carta equivale a 20.521 metros en terreno</p> <p>21 000 10 500 0 21 000 42 000 metros</p> <p>1:2.052.106</p> <p>Sistema de Coordenadas Proyectadas MAGNA Colombia Bogotá Proyección Transversal de Mercator Falso Este: 1 000 000 Falso Norte: 1 000 000 Meridiano Central: -74 07750792 Factor de Escala: 1,00000000 Latitud de Origen: 4 59620042 Unidad Lineal: Metros Sistema de Coordenadas Geográficas: Bogotá MAGNA Datum: Magna Sirgas</p>	<p>CONVENCIONES Rango de Áreas (ha) Plantadas</p> <ul style="list-style-type: none"> 1,00 1,01 - 6,00 6,01 - 15,00 	<p>Fuente de Cartografía Base: Dirección de Sistemas de Información y Catastro - Gobernación de Antioquia 2012</p> <table border="1" data-bbox="1225 1944 1528 2060"> <tr> <td>Autor</td> <td>Secretaría de Agricultura y Desarrollo Rural</td> </tr> <tr> <td>Fecha de Elab:</td> <td>Julio del 2023</td> </tr> <tr> <td>Elaboró</td> <td>Dir. Planificación Agropecuaria</td> </tr> <tr> <td>Aprobó</td> <td>Dir. Planificación Agropecuaria</td> </tr> </table>	Autor	Secretaría de Agricultura y Desarrollo Rural	Fecha de Elab:	Julio del 2023	Elaboró	Dir. Planificación Agropecuaria	Aprobó	Dir. Planificación Agropecuaria
Autor	Secretaría de Agricultura y Desarrollo Rural										
Fecha de Elab:	Julio del 2023										
Elaboró	Dir. Planificación Agropecuaria										
Aprobó	Dir. Planificación Agropecuaria										

MUNICIPIOS PRODUCTORES DE ARROZ MECANIZADO EVALUACIÓN DEFINITIVA 2022

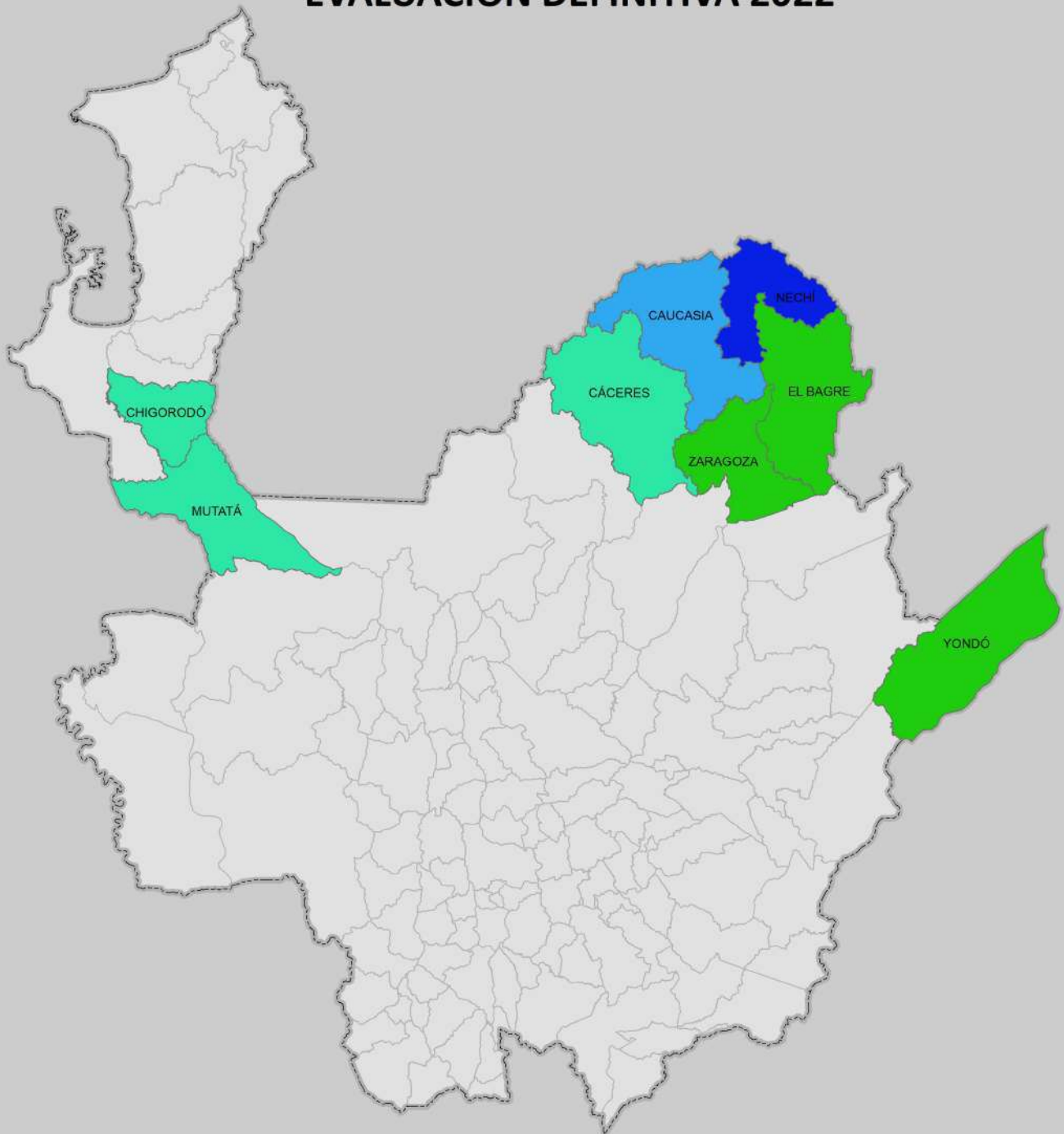



Fuente: Evaluaciones Agropecuarias por CONSENSO, UMATAS Municipales, Ministerio de Agricultura.

 <p>SECRETARÍA DE AGRICULTURA Y DESARROLLO RURAL</p>	 <p>1 cm en el mapa impreso en Carta equivale a 20.521 metros en terreno</p> <p>21.000 10.500 0 21.000 42.000 metros</p> <p>1:2.052.106</p> <p>Sistema de Coordenadas Proyectadas MAGNA Colombia Bogotá Proyección Transversal de Mercator Falso Este: 1.000.000 Falso Norte: 1.000.000 Meridiano Central: -74.07750792 Factor de Escala: 1,00000000 Latitud de Origen: 4.59620042 Unidad Lineal: Metros Sistema de Coordenadas Geográficas: Bogotá MAGNA Datum: Magna Sirgas</p>	<p>CONVENCIONES Rango de Áreas (ha) Plantadas</p> <ul style="list-style-type: none"> 288,0 - 570,0 570,01 - 1050,0 1050,01 - 1780,0 1780,01 - 8000,0 	<p>Fuente de Cartografía Base: Dirección de Sistemas de Información y Catastro - Gobernación de Antioquia 2012</p> <table border="1" data-bbox="1224 1944 1527 2056"> <tr> <td>Autor</td> <td>Secretaría de Agricultura y Desarrollo Rural</td> </tr> <tr> <td>Fecha de Elab:</td> <td>Julio del 2023</td> </tr> <tr> <td>Elaboró</td> <td>Dir. Planificación Agropecuaria</td> </tr> <tr> <td>Aprobó</td> <td>Dir. Planificación Agropecuaria</td> </tr> </table>	Autor	Secretaría de Agricultura y Desarrollo Rural	Fecha de Elab:	Julio del 2023	Elaboró	Dir. Planificación Agropecuaria	Aprobó	Dir. Planificación Agropecuaria
Autor	Secretaría de Agricultura y Desarrollo Rural										
Fecha de Elab:	Julio del 2023										
Elaboró	Dir. Planificación Agropecuaria										
Aprobó	Dir. Planificación Agropecuaria										

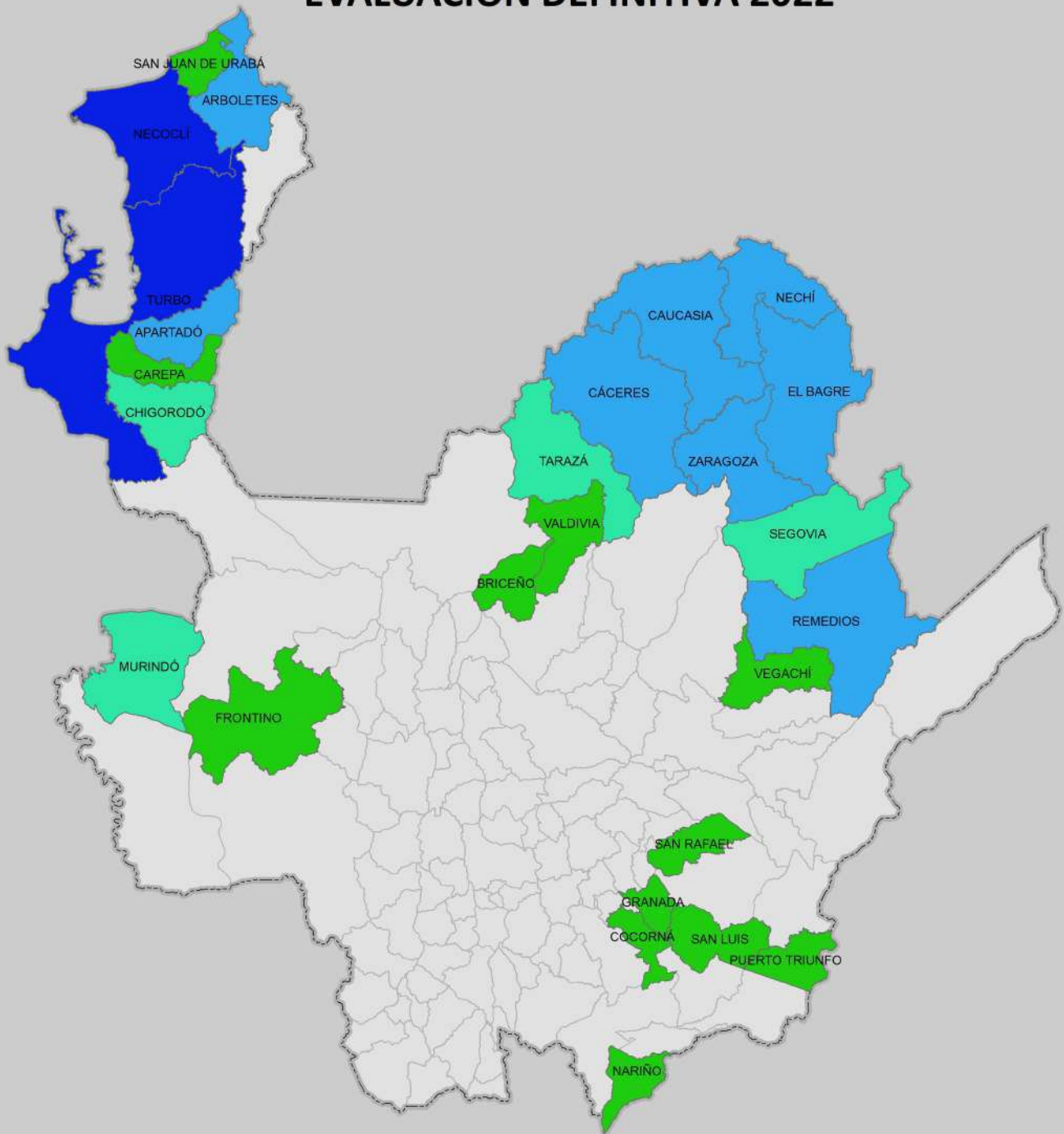
MUNICIPIOS PRODUCTORES DE ARROZ TRADICIONAL EVALUACIÓN DEFINITIVA 2022



Fuente: Evaluaciones Agropecuarias por CONSENSO, UMATAS Municipales, Ministerio de Agricultura.

 <p>SECRETARÍA DE AGRICULTURA Y DESARROLLO RURAL</p>	 <p>1 cm en el mapa impreso en Carta equivale a 20.521 metros en terreno</p> <p>1:2.052.106</p> <p>Sistema de Coordenadas Proyectadas MAGNA Colombia Bogotá Proyección Transversal de Mercator Falso Este: 1.000.000 Falso Norte: 1.000.000 Meridiano Central: -74,07750792 Factor de Escala: 1,00000000 Latitud de Origen: 4,59620042 Unidad Lineal: Metros Sistema de Coordenadas Geográficas: Bogotá MAGNA Datum: Magna Sirgas</p>	<p>CONVENCIONES Rango de Áreas (ha) Plantadas</p> <ul style="list-style-type: none"> 2,80 - 70,0 70,01 - 225,0 225,01 - 1470,0 1470,01 - 4650,0 	<p>Fuente de Cartografía Base: Dirección de Sistemas de Información y Catastro - Gobernación de Antioquia 2012</p> <table border="1" data-bbox="1225 1944 1528 2060"> <tr> <td>Autor</td> <td>Secretaría de Agricultura y Desarrollo Rural</td> </tr> <tr> <td>Fecha de Elab:</td> <td>Julio del 2023</td> </tr> <tr> <td>Elaboró</td> <td>Dir. Planificación Agropecuaria</td> </tr> <tr> <td>Aprobó</td> <td>Dir. Planificación Agropecuaria</td> </tr> </table>	Autor	Secretaría de Agricultura y Desarrollo Rural	Fecha de Elab:	Julio del 2023	Elaboró	Dir. Planificación Agropecuaria	Aprobó	Dir. Planificación Agropecuaria
Autor	Secretaría de Agricultura y Desarrollo Rural										
Fecha de Elab:	Julio del 2023										
Elaboró	Dir. Planificación Agropecuaria										
Aprobó	Dir. Planificación Agropecuaria										

MUNICIPIOS PRODUCTORES DE ARVEJA EVALUACIÓN DEFINITIVA 2022

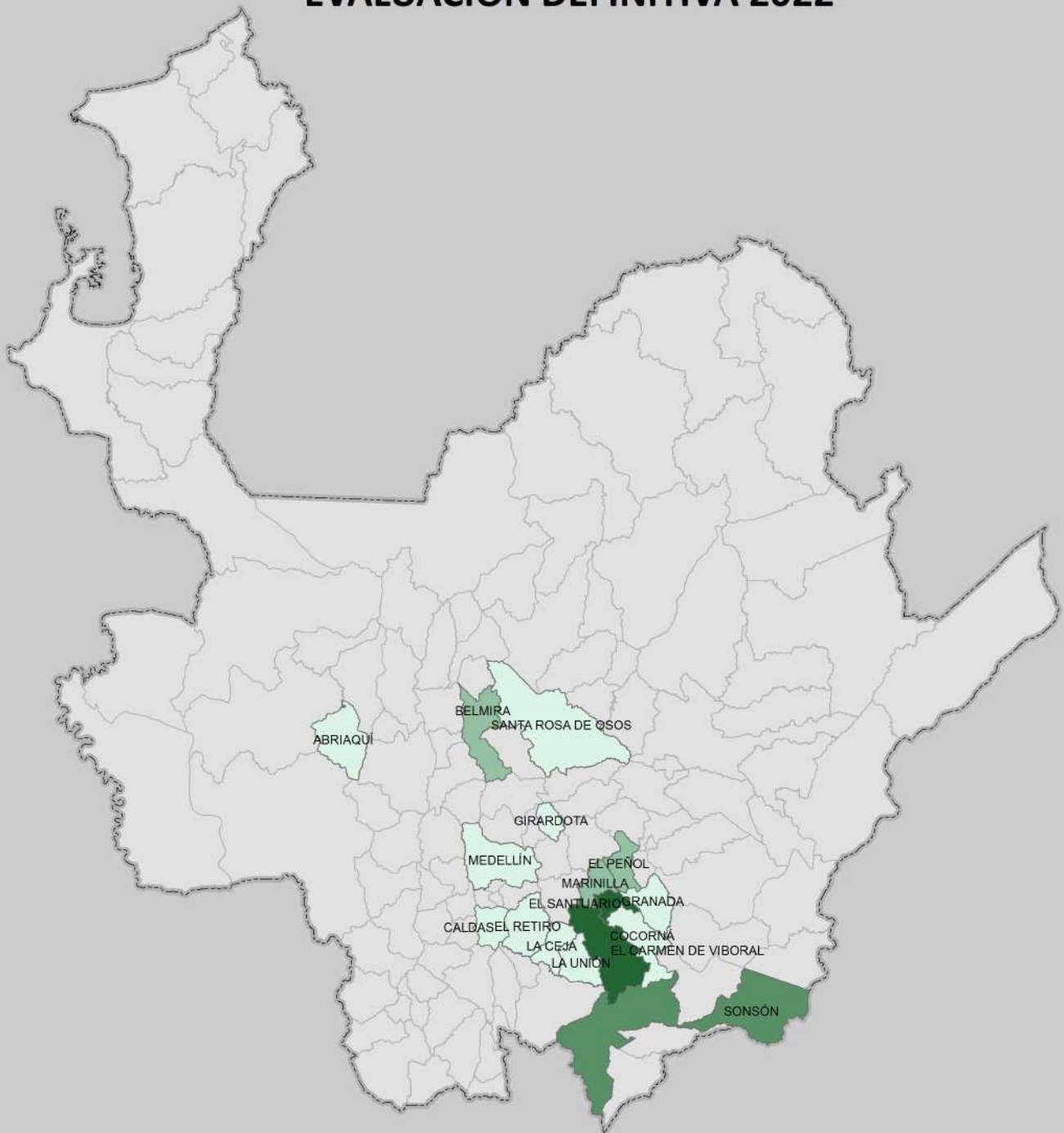

Fuente: Evaluaciones Agropecuarias por CONSENSO, UMATAS Municipales, Ministerio de Agricultura.

<p>SECRETARIA DE AGRICULTURA Y DESARROLLO RURAL</p>	<p>1 cm en el mapa impreso en Carta equivale a 20.521 metros en terreno</p> <p>21.000 10.500 0 21.000 42.000 metros</p> <p>1:2.052.106</p> <p>Sistema de Coordenadas Proyectadas MAGNA Colombia Bogotá Proyección Transversal de Mercator Falso Este: 1.000.000 Falso Norte: 1.000.000 Meridiano Central: -74.07750792 Factor de Escala: 1,00000000 Latitud de Origen: 4.59620042 Unidad Lineal: Metros Sistema de Coordenadas Geográficas: Bogotá MAGNA Datum: Magna Sirgas</p>	<p>CONVENCIONES Rango de Áreas (ha) Plantadas</p> <ul style="list-style-type: none"> 0,160 - 17,0 17,01 - 62,0 62,01 - 170,0 170,01 - 330,0 	<p>Fuente de Cartografía Base: Dirección de Sistemas de Información y Catastro - Gobernación de Antioquia 2012</p> <table border="1" style="width: 100%;"> <tr> <td>Autor</td> <td>Secretaría de Agricultura y Desarrollo Rural</td> </tr> <tr> <td>Fecha de Elab:</td> <td>Julio del 2023</td> </tr> <tr> <td>Elaboró</td> <td>Dir. Planificación Agropecuaria</td> </tr> <tr> <td>Aprobó</td> <td>Dir. Planificación Agropecuaria</td> </tr> </table>	Autor	Secretaría de Agricultura y Desarrollo Rural	Fecha de Elab:	Julio del 2023	Elaboró	Dir. Planificación Agropecuaria	Aprobó	Dir. Planificación Agropecuaria
Autor	Secretaría de Agricultura y Desarrollo Rural										
Fecha de Elab:	Julio del 2023										
Elaboró	Dir. Planificación Agropecuaria										
Aprobó	Dir. Planificación Agropecuaria										

MUNICIPIOS PRODUCTORES DE BANANO CRIOLLO EN ASOCIO EVALUACIÓN DEFINITIVA 2022

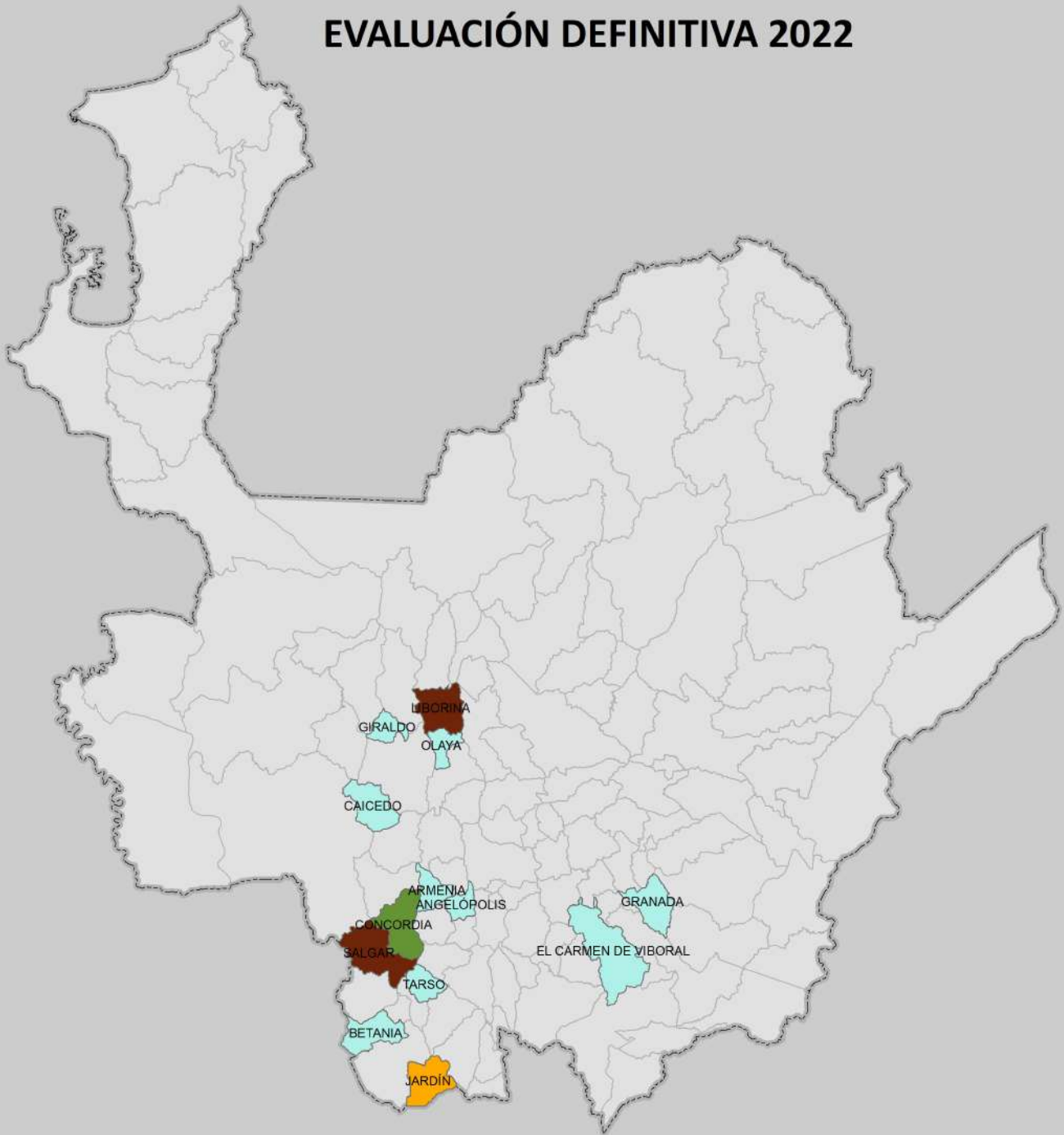





Fuente: Evaluaciones Agropecuarias por CONSENSO, UMATAS Municipales, Ministerio de Agricultura.

 <p>SECRETARIA DE AGRICULTURA Y DESARROLLO RURAL</p>	 <p>1 cm en el mapa impreso en Carta equivale a 20.521 metros en terreno</p> <p>21.000 10.500 0 21.000 42.000 metros</p> <p>1:2.052.106</p> <p>Sistema de Coordenadas Proyectadas MAGNA Colombia Bogotá Proyección Transversal de Mercator Falso Este: 1.000.000 Falso Norte: 1.000.000 Meridiano Central: -74.07750792 Factor de Escala: 1,00000000 Latitud de Origen: 4.59620042 Unidad Lineal: Metros Sistema de Coordenadas Geográficas: Bogotá MAGNA Datum: Magna Sirgas</p>	<p>CONVENCIONES Rango de Áreas (ha) Plantadas</p> <ul style="list-style-type: none"> 2,60 - 34,04 34,0401 - 100,0 100,01 - 188,0 188,01 - 846,0 	<p>Fuente de Cartografía Base: Dirección de Sistemas de Información y Catastro - Gobernación de Antioquia 2012</p> <table border="1" data-bbox="1225 1944 1525 2056"> <tr> <td>Autor</td> <td>Secretaría de Agricultura y Desarrollo Rural</td> </tr> <tr> <td>Fecha de Elab:</td> <td>Julio del 2023</td> </tr> <tr> <td>Elaboró</td> <td>Dir. Planificación Agropecuaria</td> </tr> <tr> <td>Aprobó</td> <td>Dir. Planificación Agropecuaria</td> </tr> </table>	Autor	Secretaría de Agricultura y Desarrollo Rural	Fecha de Elab:	Julio del 2023	Elaboró	Dir. Planificación Agropecuaria	Aprobó	Dir. Planificación Agropecuaria
Autor	Secretaría de Agricultura y Desarrollo Rural										
Fecha de Elab:	Julio del 2023										
Elaboró	Dir. Planificación Agropecuaria										
Aprobó	Dir. Planificación Agropecuaria										

MUNICIPIOS PRODUCTORES DE BANANO DE EXPORTACIÓN EVALUACIÓN DEFINITIVA 2022



Fuente: Evaluaciones Agropecuarias por CONSENSO, UMATAS Municipales, Ministerio de Agricultura.

 <p>SECRETARIA DE AGRICULTURA Y DESARROLLO RURAL</p>	 <p>1 cm en el mapa impreso en Carta equivale a 20.521 metros en terreno</p> <p>21.000 10.500 0 21.000 42.000 metros</p> <p>1:2.052.106</p> <p>Sistema de Coordenadas Proyectadas MAGNA Colombia Bogotá Proyección Transversal de Mercator Falso Este: 1.000.000 Falso Norte: 1.000.000 Meridiano Central: 74.07750792 Factor de Escala: 1,00000000 Latitud de Origen: 4.59620042 Unidad Lineal: Metros Sistema de Coordenadas Geográficas: Bogotá MAGNA Datum: Magna Sirgas</p>	<p>CONVENCIONES Rango de Áreas (ha) Plantadas</p> <p> 3390,20</p> <p> 3390,201 - 10170,60</p>	<p>Fuente de Cartografía Base: Dirección de Sistemas de Información y Catastro - Gobernación de Antioquia 2012</p> <table border="1"> <tr> <td>Autor</td> <td>Secretaría de Agricultura y Desarrollo Rural</td> </tr> <tr> <td>Fecha de Elab:</td> <td>Julio del 2023</td> </tr> <tr> <td>Elaboró</td> <td>Dir. Planificación Agropecuaria</td> </tr> <tr> <td>Aprobó</td> <td>Dir. Planificación Agropecuaria</td> </tr> </table>	Autor	Secretaría de Agricultura y Desarrollo Rural	Fecha de Elab:	Julio del 2023	Elaboró	Dir. Planificación Agropecuaria	Aprobó	Dir. Planificación Agropecuaria
Autor	Secretaría de Agricultura y Desarrollo Rural										
Fecha de Elab:	Julio del 2023										
Elaboró	Dir. Planificación Agropecuaria										
Aprobó	Dir. Planificación Agropecuaria										

MUNICIPIOS PRODUCTORES DE BANANO MONOCULTIVO EVALUACIÓN DEFINITIVA 2022

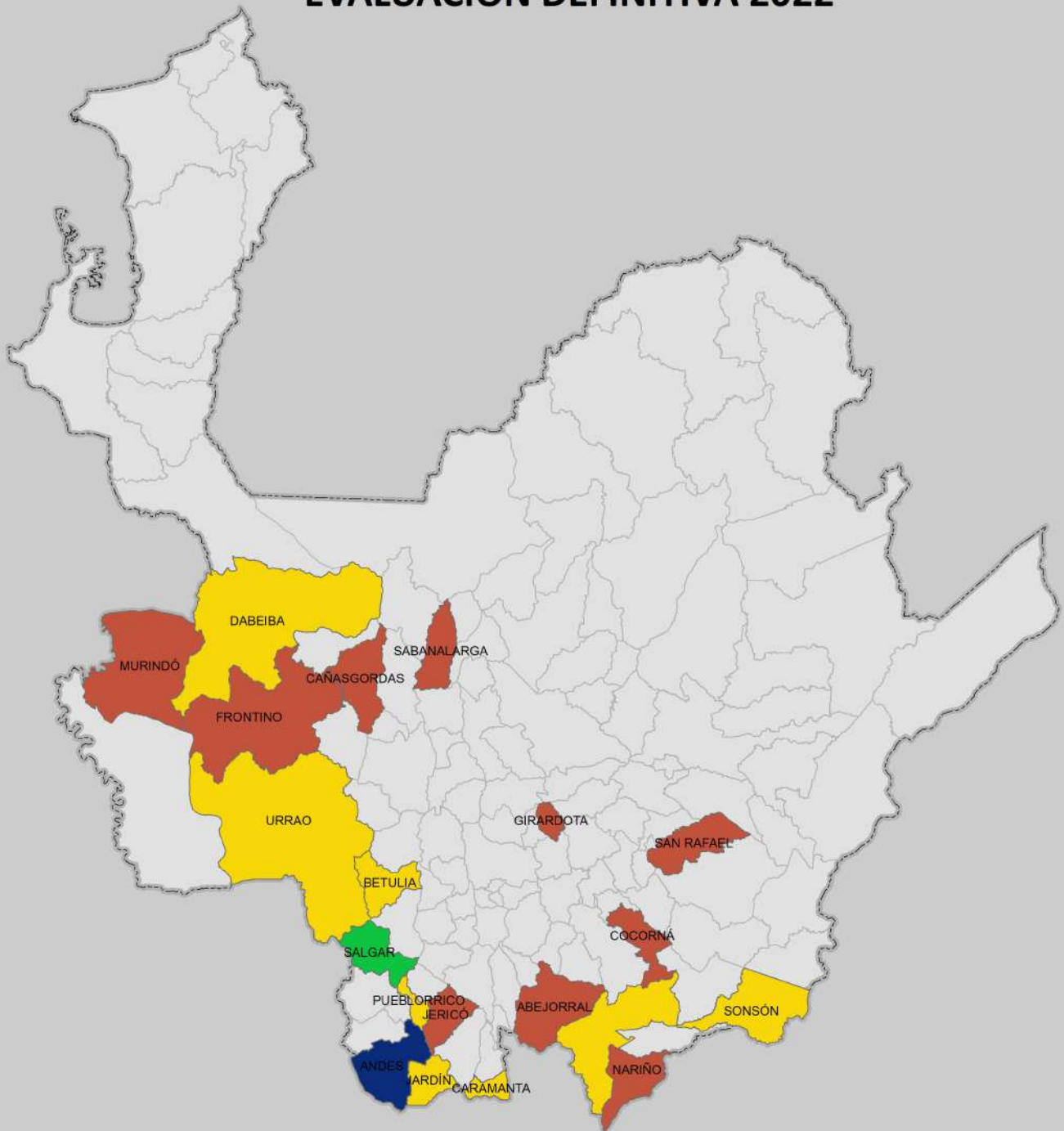



Fuente: Evaluaciones Agropecuarias por CONSENSO, UMATAS Municipales, Ministerio de Agricultura.

 <p>SECRETARIA DE AGRICULTURA Y DESARROLLO RURAL</p>	 <p>1 cm en el mapa impreso en Carta equivale a 20.521 metros en terreno</p> <p>21.000 10.500 0 21.000 42.000 metros</p> <p>1:2.052.106</p> <p>Sistema de Coordenadas Proyectadas MAGNA Colombia Bogotá Proyección Transversal de Mercator Falso Este: 1.000.000 Falso Norte: 1.000.000 Meridiano Central: -74.07750792 Factor de Escala: 1,00000000 Latitud de Origen: 4.59620042 Unidad Lineal: Metros Sistema de Coordenadas Geográficas: Bogotá MAGNA Datum: Magna Sirgas</p>	<p>CONVENCIONES Rango de Áreas (ha) Plantadas</p> <ul style="list-style-type: none"> 0,300 - 22,00 22,01 - 141,00 141,01 - 392,50 392,501 - 1050,00 	<p>Fuente de Cartografía Base: Dirección de Sistemas de Información y Catastro - Gobernación de Antioquia 2012</p> <table border="1" data-bbox="1224 1944 1527 2056"> <tr> <td>Autor</td> <td>Secretaría de Agricultura y Desarrollo Rural</td> </tr> <tr> <td>Fecha de Elab:</td> <td>Julio del 2023</td> </tr> <tr> <td>Elaboró</td> <td>Dir. Planificación Agropecuaria</td> </tr> <tr> <td>Aprobó</td> <td>Dir. Planificación Agropecuaria</td> </tr> </table>	Autor	Secretaría de Agricultura y Desarrollo Rural	Fecha de Elab:	Julio del 2023	Elaboró	Dir. Planificación Agropecuaria	Aprobó	Dir. Planificación Agropecuaria
Autor	Secretaría de Agricultura y Desarrollo Rural										
Fecha de Elab:	Julio del 2023										
Elaboró	Dir. Planificación Agropecuaria										
Aprobó	Dir. Planificación Agropecuaria										

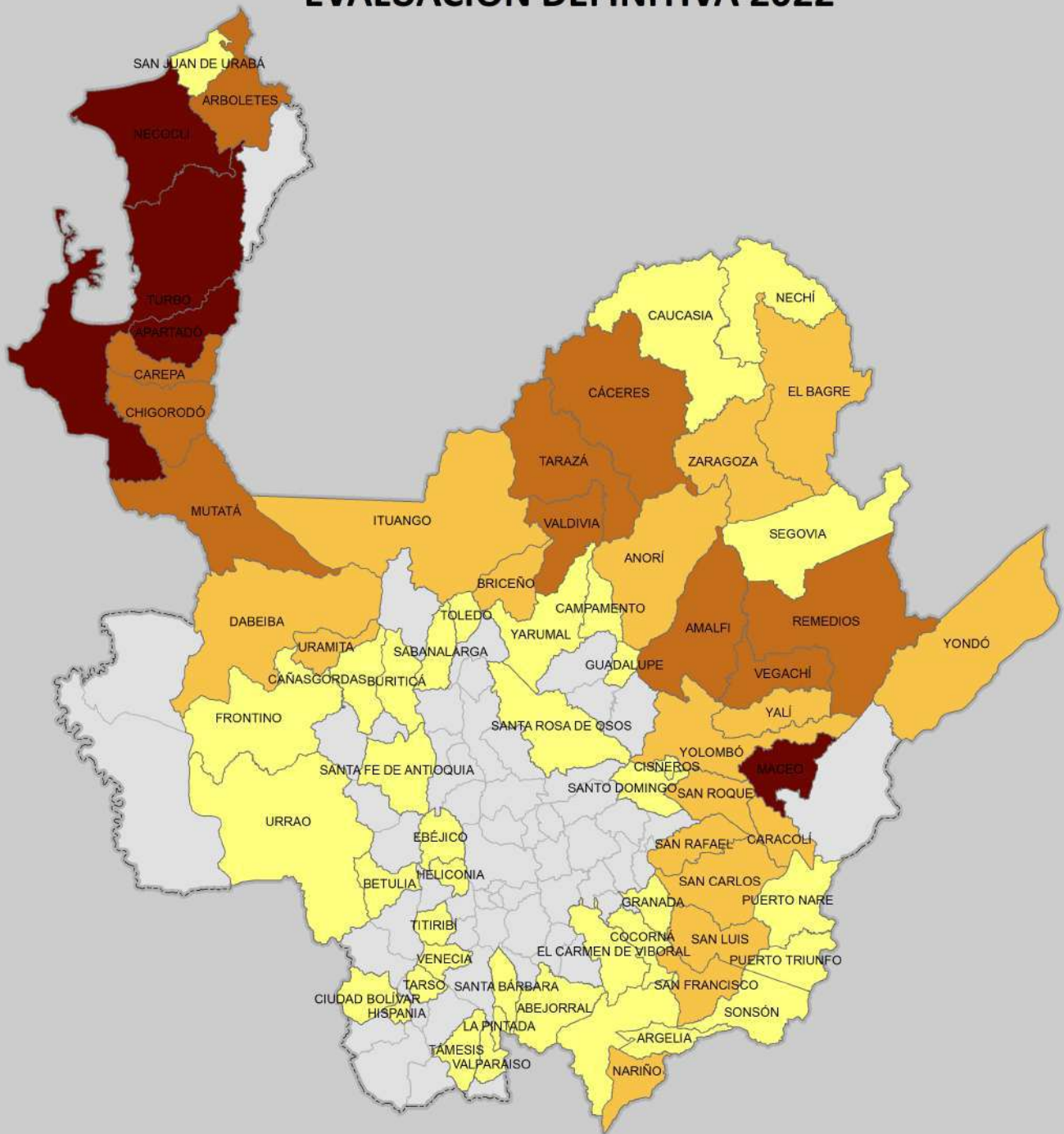
MUNICIPIOS PRODUCTORES DE CACAO EVALUACIÓN DEFINITIVA 2022





Fuente: Evaluaciones Agropecuarias por CONSENSO, UMATAS Municipales, Ministerio de Agricultura.

 <p>SECRETARIA DE AGRICULTURA Y DESARROLLO RURAL</p>	 <p>1 cm en el mapa impreso en Carta equivale a 20.521 metros en terreno</p> <p>21.000 10.500 0 21.000 42.000 metros</p> <p>1:2.052.106</p> <p>Sistema de Coordenadas Proyectadas MAGNA Colombia Bogotá Proyección Transversal de Mercator Falso Este: 1.000.000 Falso Norte: 1.000.000 Meridiano Central: -74.07750792 Factor de Escala: 1,00000000 Latitud de Origen: 4.59620042 Unidad Lineal: Metros Sistema de Coordenadas Geográficas: Bogotá MAGNA Datum: Magna Sirgas</p>	<p>CONVENCIONES Rango de Áreas (ha) Plantadas</p> <ul style="list-style-type: none"> 1,00 - 199,50 199,501 - 520,0 520,01 - 976,0 976,01 - 2618,0 	<p>Fuente de Cartografía Base: Dirección de Sistemas de Información y Catastro - Gobernación de Antioquia 2012</p> <table border="1" data-bbox="1224 1944 1527 2056"> <tr> <td>Autor</td> <td>Secretaría de Agricultura y Desarrollo Rural</td> </tr> <tr> <td>Fecha de Elab:</td> <td>Julio del 2023</td> </tr> <tr> <td>Elaboró</td> <td>Dir. Planificación Agropecuaria</td> </tr> <tr> <td>Aprobó</td> <td>Dir. Planificación Agropecuaria</td> </tr> </table>	Autor	Secretaría de Agricultura y Desarrollo Rural	Fecha de Elab:	Julio del 2023	Elaboró	Dir. Planificación Agropecuaria	Aprobó	Dir. Planificación Agropecuaria
Autor	Secretaría de Agricultura y Desarrollo Rural										
Fecha de Elab:	Julio del 2023										
Elaboró	Dir. Planificación Agropecuaria										
Aprobó	Dir. Planificación Agropecuaria										

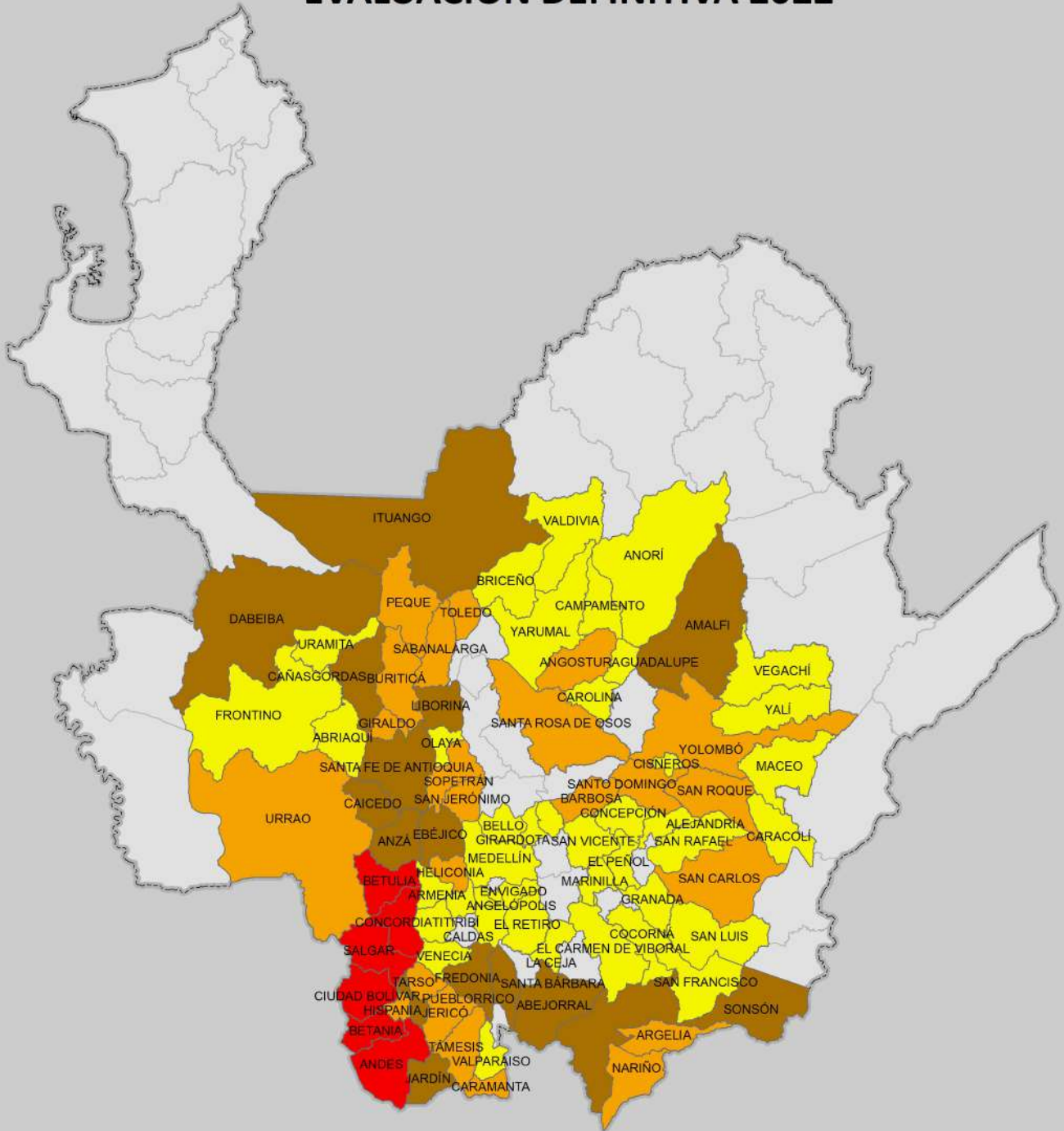
MUNICIPIOS PRODUCTORES DE CAFÉ EVALUACIÓN DEFINITIVA 2022





Fuente: Evaluaciones Agropecuarias por CONSENSO, UMATAS Municipales, Ministerio de Agricultura.

 <p>SECRETARÍA DE AGRICULTURA Y DESARROLLO RURAL</p>	 <p>1 cm en el mapa impreso en Carta equivale a 20.521 metros en terreno</p> <p>21.000 10.500 0 21.000 42.000 metros</p> <p>1:2.052.106</p> <p>Sistema de Coordenadas Proyectadas MAGNA Colombia Bogotá Proyección Transversal de Mercator Falso Este: 1.000.000 Falso Norte: 1.000.000 Meridiano Central: 74.07750792 Factor de Escala: 1,00000000 Latitud de Origen: 4.59620042 Unidad Lineal: Metros Sistema de Coordenadas Geográficas Bogotá MAGNA Datum: Magna Sirgas</p>	<p>CONVENCIONES Rango de Áreas (ha) Plantadas</p> <ul style="list-style-type: none"> 2,00 - 645,0 645,01 - 1527,0 1527,01 - 3039,0 3039,01 - 11040,0 	<p>Fuente de Cartografía Base: Dirección de Sistemas de Información y Catastro - Gobernación de Antioquia 2012</p> <table border="1" data-bbox="1222 1944 1532 2065"> <tr> <td>Autor</td> <td>Secretaría de Agricultura y Desarrollo Rural</td> </tr> <tr> <td>Fecha de Elab:</td> <td>Julio del 2023</td> </tr> <tr> <td>Elaboró</td> <td>Dir. Planificación Agropecuaria</td> </tr> <tr> <td>Aprobó</td> <td>Dir. Planificación Agropecuaria</td> </tr> </table>	Autor	Secretaría de Agricultura y Desarrollo Rural	Fecha de Elab:	Julio del 2023	Elaboró	Dir. Planificación Agropecuaria	Aprobó	Dir. Planificación Agropecuaria
Autor	Secretaría de Agricultura y Desarrollo Rural										
Fecha de Elab:	Julio del 2023										
Elaboró	Dir. Planificación Agropecuaria										
Aprobó	Dir. Planificación Agropecuaria										

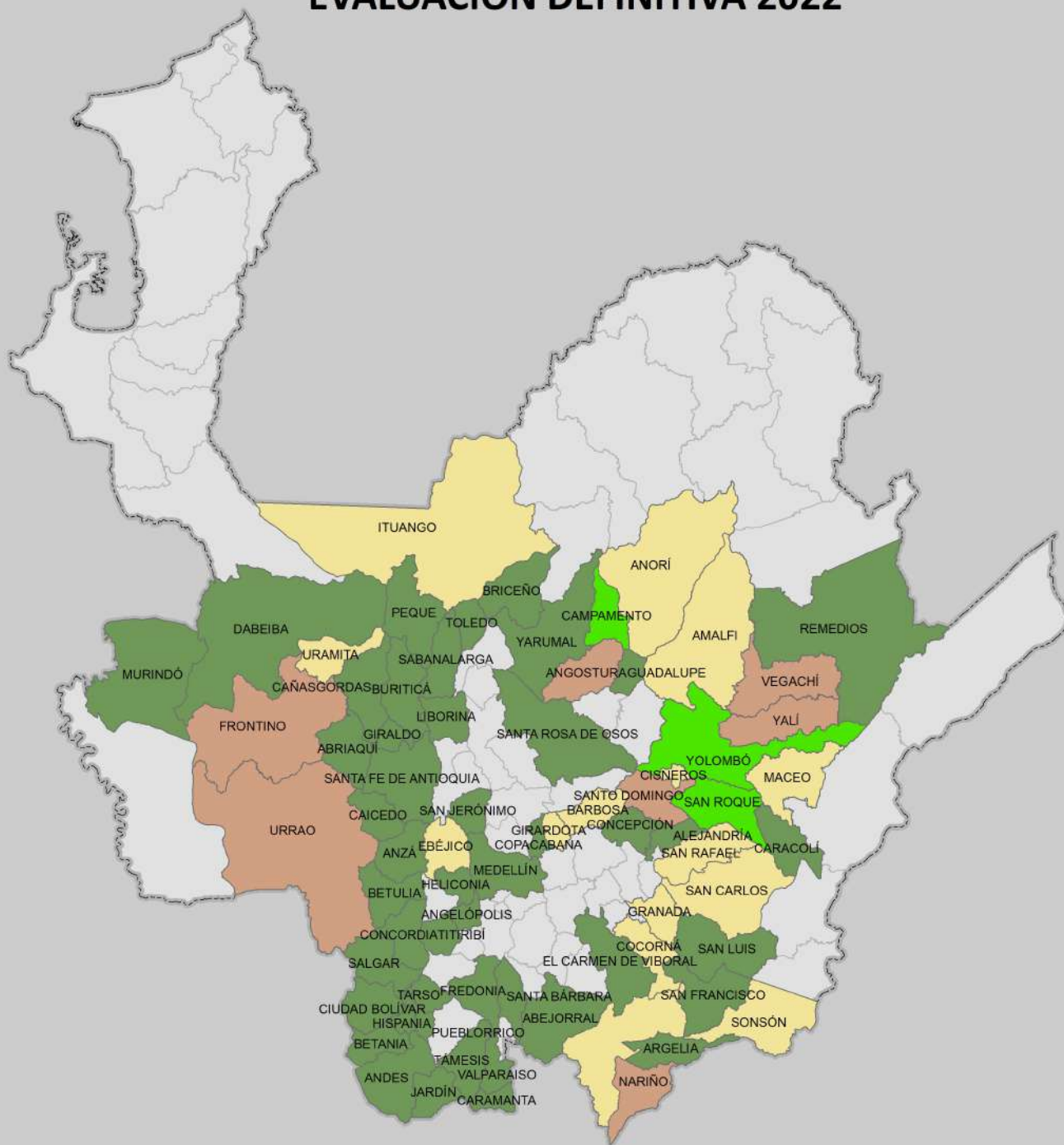
MUNICIPIOS PRODUCTORES DE CAÑA EVALUACIÓN DEFINITIVA 2022



Fuente: Evaluaciones Agropecuarias por CONSENSO, UMATAS Municipales, Ministerio de Agricultura.

 <p>SECRETARIA DE AGRICULTURA Y DESARROLLO RURAL</p>	 <p>1 cm en el mapa impreso en Carta equivale a 20.521 metros en terreno</p> <p>21.000 10.500 0 21.000 42.000 metros</p> <p>1:2.052.106</p> <p>Sistema de Coordenadas Proyectadas MAGNA Colombia Bogotá Proyección Transversal de Mercator Falso Este: 1.000.000 Falso Norte: 1.000.000 Meridiano Central: -74.07750792 Factor de Escala: 1,00000000 Latitud de Origen: 4.59620042 Unidad Lineal: Metros Sistema de Coordenadas Geográficas: Bogotá MAGNA Datum: Magna Sirgas</p>	<p>CONVENCIONES Rango de Áreas (ha) Plantadas</p> <ul style="list-style-type: none"> 5,00 - 352,0 352,001 - 900,00 900,01 - 1854,740 1854,7401 - 4117,0 	<p>Fuente de Cartografía Base: Dirección de Sistemas de Información y Catastro - Gobernación de Antioquia 2012</p> <table border="1" data-bbox="1224 1944 1520 2058"> <tr> <td>Autor</td> <td>Secretaría de Agricultura y Desarrollo Rural</td> </tr> <tr> <td>Fecha de Elab:</td> <td>Julio del 2023</td> </tr> <tr> <td>Elaboró</td> <td>Dir. Planificación Agropecuaria</td> </tr> <tr> <td>Aprobó</td> <td>Dir. Planificación Agropecuaria</td> </tr> </table>	Autor	Secretaría de Agricultura y Desarrollo Rural	Fecha de Elab:	Julio del 2023	Elaboró	Dir. Planificación Agropecuaria	Aprobó	Dir. Planificación Agropecuaria
Autor	Secretaría de Agricultura y Desarrollo Rural										
Fecha de Elab:	Julio del 2023										
Elaboró	Dir. Planificación Agropecuaria										
Aprobó	Dir. Planificación Agropecuaria										

MUNICIPIOS PRODUCTORES DE CAUCHO

EVALUACIÓN DEFINITIVA 2022

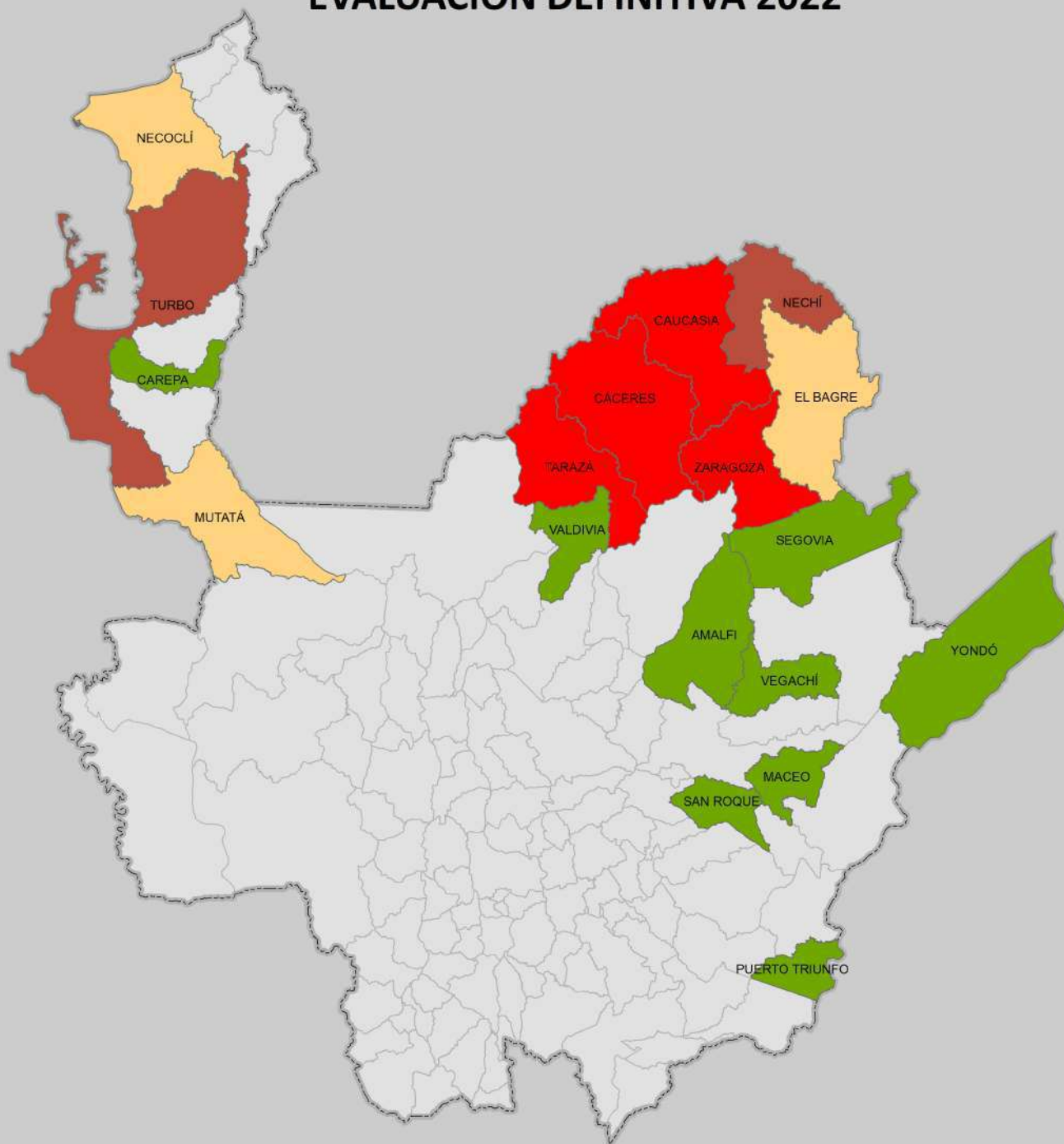

Fuente: Evaluaciones Agropecuarias por CONSENSO, UMATAS Municipales, Ministerio de Agricultura.

<p>SECRETARIA DE AGRICULTURA Y DESARROLLO RURAL</p>	<p>1 cm en el mapa impreso en Carta equivale a 20.521 metros en terreno</p> <p>21.000 10.500 0 21.000 42.000 metros</p> <p>1:2.052.106</p> <p>Sistema de Coordenadas Proyectadas MAGNA Colombia Bogotá Proyección Transversal de Mercator Falso Este: 1.000.000 Falso Norte: 1.000.000 Meridiano Central: -74.07750792 Factor de Escala: 1,00000000 Latitud de Origen: 4.59620042 Unidad Lineal: Metros Sistema de Coordenadas Geográficas: Bogotá MAGNA Datum: Magna Sirgas</p>	<p>CONVENCIONES Rango de Áreas (ha) Plantadas</p> <ul style="list-style-type: none"> 3,00 - 61,00 61,01 - 206,0 206,01 - 454,0 454,01 - 2340,0 	<p>Fuente de Cartografía Base: Dirección de Sistemas de Información y Catastro - Gobernación de Antioquia 2012</p> <table border="1"> <tr> <td>Autor</td> <td>Secretaría de Agricultura y Desarrollo Rural</td> </tr> <tr> <td>Fecha de Elab:</td> <td>Julio del 2023</td> </tr> <tr> <td>Elaboró</td> <td>Dir. Planificación Agropecuaria</td> </tr> <tr> <td>Aprobó</td> <td>Dir. Planificación Agropecuaria</td> </tr> </table>	Autor	Secretaría de Agricultura y Desarrollo Rural	Fecha de Elab:	Julio del 2023	Elaboró	Dir. Planificación Agropecuaria	Aprobó	Dir. Planificación Agropecuaria
Autor	Secretaría de Agricultura y Desarrollo Rural										
Fecha de Elab:	Julio del 2023										
Elaboró	Dir. Planificación Agropecuaria										
Aprobó	Dir. Planificación Agropecuaria										

MUNICIPIOS PRODUCTORES DE CEBOLLA JUNCA EVALUACIÓN DEFINITIVA 2022

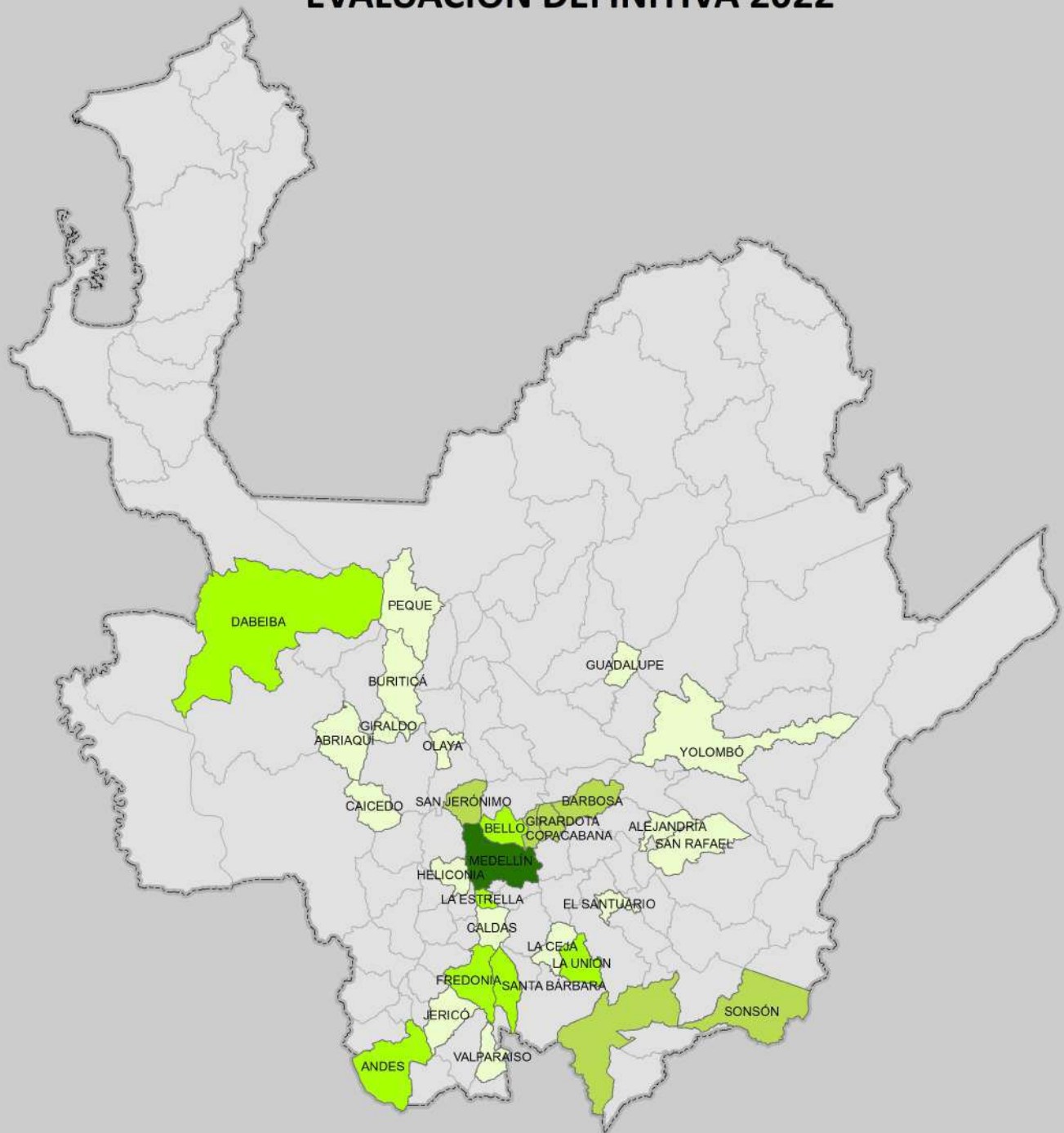



Fuente: Evaluaciones Agropecuarias por CONSENSO, UMATAS Municipales, Ministerio de Agricultura.

 <p>SECRETARIA DE AGRICULTURA Y DESARROLLO RURAL</p>	 <p>1 cm en el mapa impreso en Carta equivale a 20.521 metros en terreno</p> <p>21.000 10.500 0 21.000 42.000 metros</p> <p>1:2.052.106</p> <p>Sistema de Coordenadas Proyectadas MAGNA Colombia Bogotá Proyección Transversal de Mercator Falso Este: 1.000.000 Falso Norte: 1.000.000 Meridiano Central: -74.07750792 Factor de Escala: 1,00000000 Latitud de Origen: 4.59620042 Unidad Lineal: Metros Sistema de Coordenadas Geográficas: Bogotá MAGNA Datum: Magna Sirgas</p>	<p>CONVENCIONES Rango de Áreas (ha) Plantadas</p> <ul style="list-style-type: none"> 0,40 - 6,40 6,401 - 21,0 21,01 - 110,0 110,01 - 292,90 	<p>Fuente de Cartografía Base: Dirección de Sistemas de Información y Catastro - Gobernación de Antioquia 2012</p> <table border="1" data-bbox="1224 1944 1527 2056"> <tr> <td>Autor</td> <td>Secretaría de Agricultura y Desarrollo Rural</td> </tr> <tr> <td>Fecha de Elab:</td> <td>Julio del 2023</td> </tr> <tr> <td>Elaboró</td> <td>Dir. Planificación Agropecuaria</td> </tr> <tr> <td>Aprobó</td> <td>Dir. Planificación Agropecuaria</td> </tr> </table>	Autor	Secretaría de Agricultura y Desarrollo Rural	Fecha de Elab:	Julio del 2023	Elaboró	Dir. Planificación Agropecuaria	Aprobó	Dir. Planificación Agropecuaria
Autor	Secretaría de Agricultura y Desarrollo Rural										
Fecha de Elab:	Julio del 2023										
Elaboró	Dir. Planificación Agropecuaria										
Aprobó	Dir. Planificación Agropecuaria										

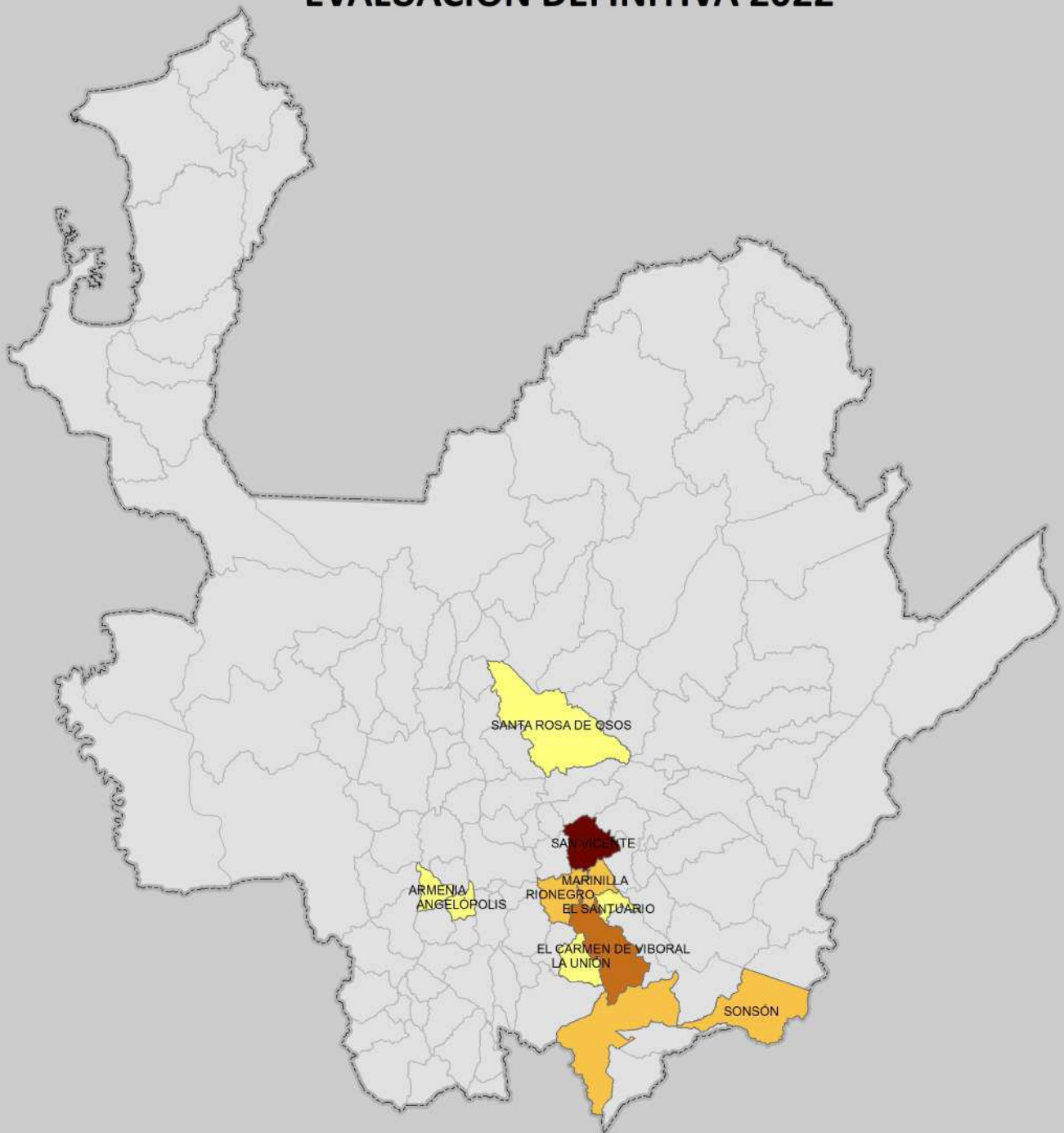
MUNICIPIOS PRODUCTORES DE CHOCOLO EVALUACIÓN DEFINITIVA 2022



Fuente: Evaluaciones Agropecuarias por CONSENSO, UMATAS Municipales, Ministerio de Agricultura.

 <p>SECRETARIA DE AGRICULTURA Y DESARROLLO RURAL</p>	 <p>1 cm en el mapa impreso en Carta equivale a 20.521 metros en terreno</p> <p>21.000 10.500 0 21.000 42.000 metros</p> <p>1:2.052.106</p> <p>Sistema de Coordenadas Proyectadas MAGNA Colombia Bogotá Proyección Transversal de Mercator Falso Este: 1.000.000 Falso Norte: 1.000.000 Meridiano Central: -74.07750792 Factor de Escala: 1,00000000 Latitud de Origen: 4.59620042 Unidad Lineal: Metros Sistema de Coordenadas Geográficas: Bogotá MAGNA Datum: Magna Sirgas</p>	<p>CONVENCIONES Rango de Áreas (ha) Plantadas</p> <table border="1"> <tr> <td style="background-color: yellow;"> </td> <td>4,00 - 41,0</td> </tr> <tr> <td style="background-color: orange;"> </td> <td>41,01 - 139,0</td> </tr> <tr> <td style="background-color: darkorange;"> </td> <td>139,01 - 380,0</td> </tr> <tr> <td style="background-color: darkred;"> </td> <td>380,01 - 900,0</td> </tr> </table>		4,00 - 41,0		41,01 - 139,0		139,01 - 380,0		380,01 - 900,0	<p>Fuente de Cartografía Base: Dirección de Sistemas de Información y Catastro - Gobernación de Antioquia 2012</p> <table border="1"> <tr> <td>Autor</td> <td>Secretaría de Agricultura y Desarrollo Rural</td> </tr> <tr> <td>Fecha de Elab:</td> <td>Julio del 2023</td> </tr> <tr> <td>Elaboró</td> <td>Dir. Planificación Agropecuaria</td> </tr> <tr> <td>Aprobó</td> <td>Dir. Planificación Agropecuaria</td> </tr> </table>	Autor	Secretaría de Agricultura y Desarrollo Rural	Fecha de Elab:	Julio del 2023	Elaboró	Dir. Planificación Agropecuaria	Aprobó	Dir. Planificación Agropecuaria
	4,00 - 41,0																		
	41,01 - 139,0																		
	139,01 - 380,0																		
	380,01 - 900,0																		
Autor	Secretaría de Agricultura y Desarrollo Rural																		
Fecha de Elab:	Julio del 2023																		
Elaboró	Dir. Planificación Agropecuaria																		
Aprobó	Dir. Planificación Agropecuaria																		

MUNICIPIOS PRODUCTORES DE CILANTRO EVALUACIÓN DEFINITIVA 2022

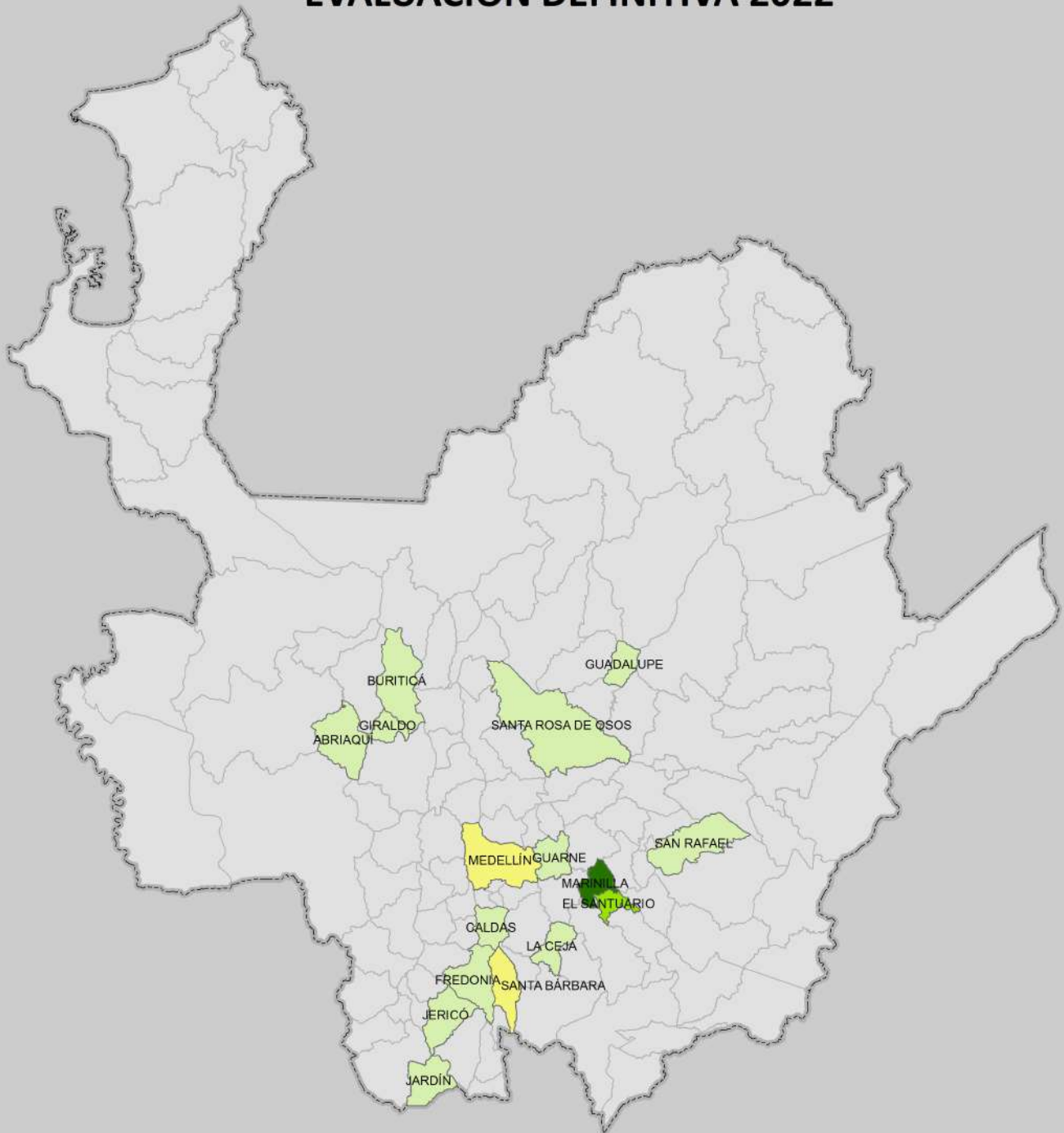

Fuente: Evaluaciones Agropecuarias por CONSENSO, UMATAS Municipales, Ministerio de Agricultura.

 <p>SECRETARIA DE AGRICULTURA Y DESARROLLO RURAL</p>	 <p>1 cm en el mapa impreso en Carta equivale a 20.521 metros en terreno</p> <p>21.000 10.500 0 21.000 42.000 metros</p> <p>1:2.052.106</p> <p>Sistema de Coordenadas Proyectadas MAGNA Colombia Bogotá Proyección Transversal de Mercator Falso Este: 1.000.000 Falso Norte: 1.000.000 Meridiano Central: -74.07750792 Factor de Escala: 1,00000000 Latitud de Origen: 4.59620042 Unidad Lineal: Metros Sistema de Coordenadas Geográficas: Bogotá MAGNA Datum: Magna Sirgas</p>	<p>CONVENCIONES Rango de Áreas (ha) Plantadas</p> <ul style="list-style-type: none"> 1,00 - 10,0 10,01 - 28,780 28,7801 - 61,0 61,01 - 119,0 	<p>Fuente de Cartografía Base: Dirección de Sistemas de Información y Catastro - Gobernación de Antioquia 2012</p> <table border="1" data-bbox="1222 1944 1522 2065"> <tr> <td>Autor</td> <td>Secretaría de Agricultura y Desarrollo Rural</td> </tr> <tr> <td>Fecha de Elab:</td> <td>Julio del 2023</td> </tr> <tr> <td>Elaboró</td> <td>Dir. Planificación Agropecuaria</td> </tr> <tr> <td>Aprobó</td> <td>Dir. Planificación Agropecuaria</td> </tr> </table>	Autor	Secretaría de Agricultura y Desarrollo Rural	Fecha de Elab:	Julio del 2023	Elaboró	Dir. Planificación Agropecuaria	Aprobó	Dir. Planificación Agropecuaria
Autor	Secretaría de Agricultura y Desarrollo Rural										
Fecha de Elab:	Julio del 2023										
Elaboró	Dir. Planificación Agropecuaria										
Aprobó	Dir. Planificación Agropecuaria										

MUNICIPIOS PRODUCTORES DE FIQUE EVALUACIÓN DEFINITIVA 2022

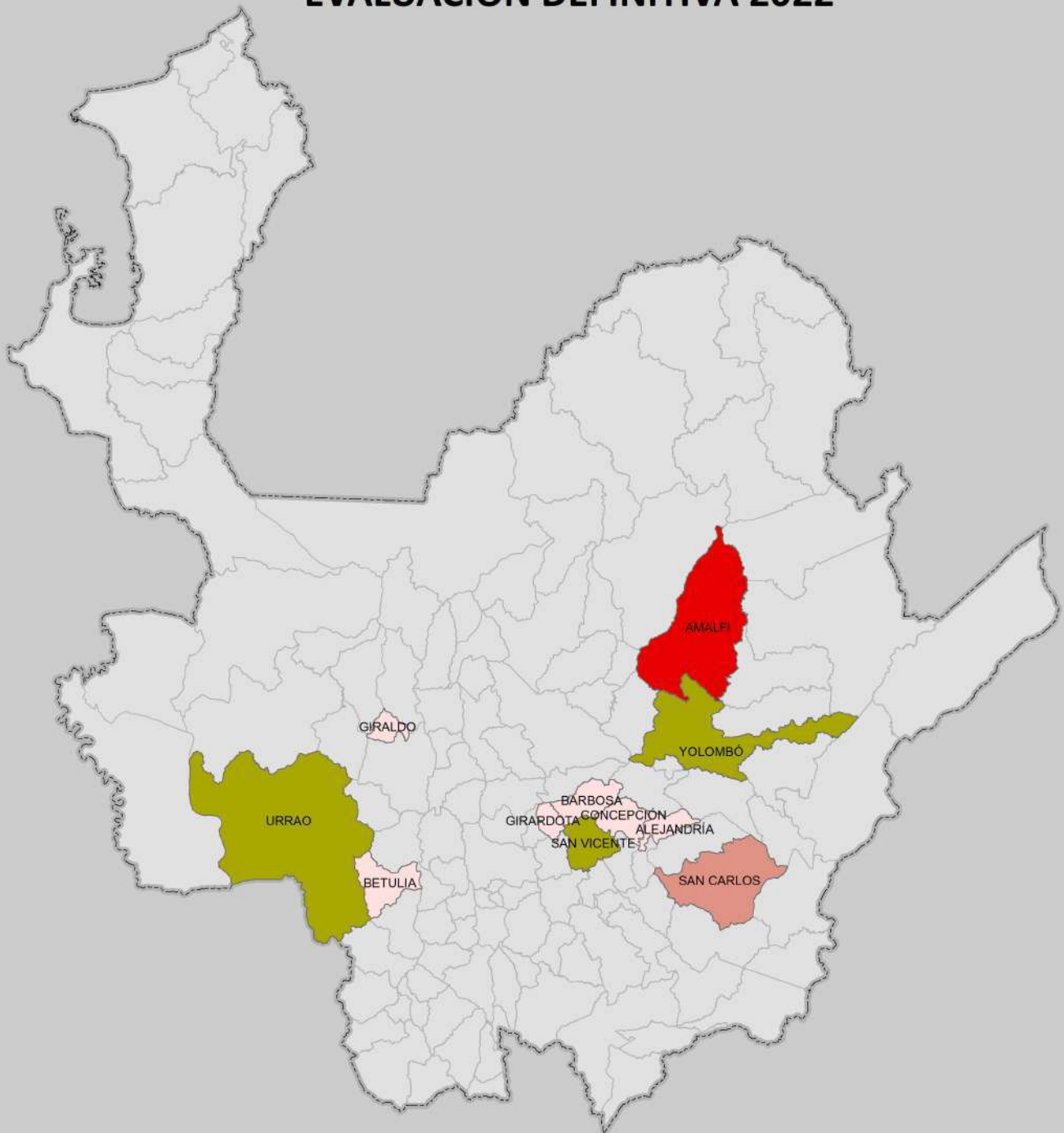

Fuente: Evaluaciones Agropecuarias por CONSENSO, UMATAS Municipales, Ministerio de Agricultura.

 <p>SECRETARIA DE AGRICULTURA Y DESARROLLO RURAL</p>	 <p>1 cm en el mapa impreso en Carta equivale a 20.521 metros en terreno</p> <p>21.000 10.500 0 21.000 42.000 metros</p> <p>1:2.052.106</p> <p>Sistema de Coordenadas Proyectadas MAGNA Colombia Bogotá Proyección Transversal de Mercator Falso Este: 1.000.000 Falso Norte: 1.000.000 Meridiano Central: -74.07750792 Factor de Escala: 1,00000000 Latitud de Origen: 4.59620042 Unidad Lineal: Metros Sistema de Coordenadas Geográficas: Bogotá MAGNA Datum: Magna Sirgas</p>	<p>CONVENCIONES Rango de Áreas (ha) Plantadas</p> <ul style="list-style-type: none"> 3,00 - 25,00 25,01 - 90,0 90,01 - 246,70 246,701 - 1300,0 	<p>Fuente de Cartografía Base: Dirección de Sistemas de Información y Catastro - Gobernación de Antioquia 2012</p> <table border="1" data-bbox="1224 1944 1527 2056"> <tr> <td>Autor</td> <td>Secretaría de Agricultura y Desarrollo Rural</td> </tr> <tr> <td>Fecha de Elab:</td> <td>Julio del 2023</td> </tr> <tr> <td>Elaboró</td> <td>Dir. Planificación Agropecuaria</td> </tr> <tr> <td>Aprobó</td> <td>Dir. Planificación Agropecuaria</td> </tr> </table>	Autor	Secretaría de Agricultura y Desarrollo Rural	Fecha de Elab:	Julio del 2023	Elaboró	Dir. Planificación Agropecuaria	Aprobó	Dir. Planificación Agropecuaria
Autor	Secretaría de Agricultura y Desarrollo Rural										
Fecha de Elab:	Julio del 2023										
Elaboró	Dir. Planificación Agropecuaria										
Aprobó	Dir. Planificación Agropecuaria										

MUNICIPIOS PRODUCTORES DE FRESA EVALUACIÓN DEFINITIVA 2022

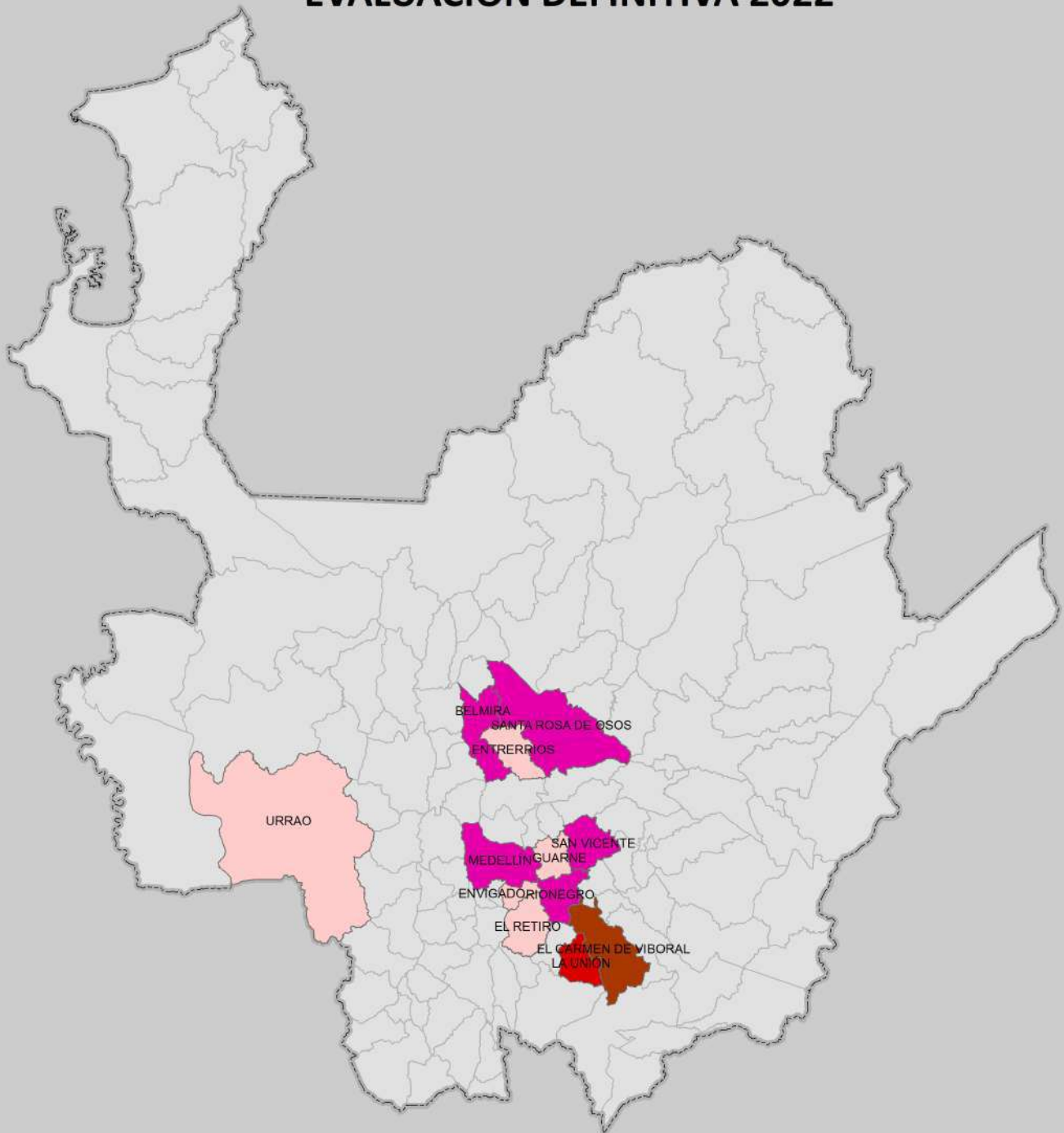

Fuente: Evaluaciones Agropecuarias por CONSENSO, UMATAS Municipales, Ministerio de Agricultura.

 <p>SECRETARIA DE AGRICULTURA Y DESARROLLO RURAL</p>	 <p>1 cm en el mapa impreso en Carta equivale a 20.521 metros en terreno</p> <p>21 000 10 500 0 21 000 42 000 metros</p> <p>1:2.052.106</p> <p>Sistema de Coordenadas Proyectadas MAGNA Colombia Bogotá Proyección Transversal de Mercator Falso Este: 1 000 000 Falso Norte: 1 000 000 Meridiano Central: -74 07750792 Factor de Escala: 1,00000000 Latitud de Origen: 4 59620042 Unidad Lineal: Metros Sistema de Coordenadas Geográficas: Bogotá MAGNA Datum: Magna Sirgas</p>	<p>CONVENCIONES Rango de Áreas (ha) Plantadas</p> <ul style="list-style-type: none"> 1,00 - 11,00 11,01 - 34,0 34,01 - 160,0 160,01 - 296,0 	<p>Fuente de Cartografía Base: Dirección de Sistemas de Información y Catastro - Gobernación de Antioquia 2012</p> <table border="1" data-bbox="1224 1944 1527 2056"> <tr> <td>Autor</td> <td>Secretaría de Agricultura y Desarrollo Rural</td> </tr> <tr> <td>Fecha de Elab:</td> <td>Julio del 2023</td> </tr> <tr> <td>Elaboró</td> <td>Dir. Planificación Agropecuaria</td> </tr> <tr> <td>Aprobó</td> <td>Dir. Planificación Agropecuaria</td> </tr> </table>	Autor	Secretaría de Agricultura y Desarrollo Rural	Fecha de Elab:	Julio del 2023	Elaboró	Dir. Planificación Agropecuaria	Aprobó	Dir. Planificación Agropecuaria
Autor	Secretaría de Agricultura y Desarrollo Rural										
Fecha de Elab:	Julio del 2023										
Elaboró	Dir. Planificación Agropecuaria										
Aprobó	Dir. Planificación Agropecuaria										

MUNICIPIOS PRODUCTORES DE FRIJOL ARBUSTIVO EVALUACIÓN DEFINITIVA 2022

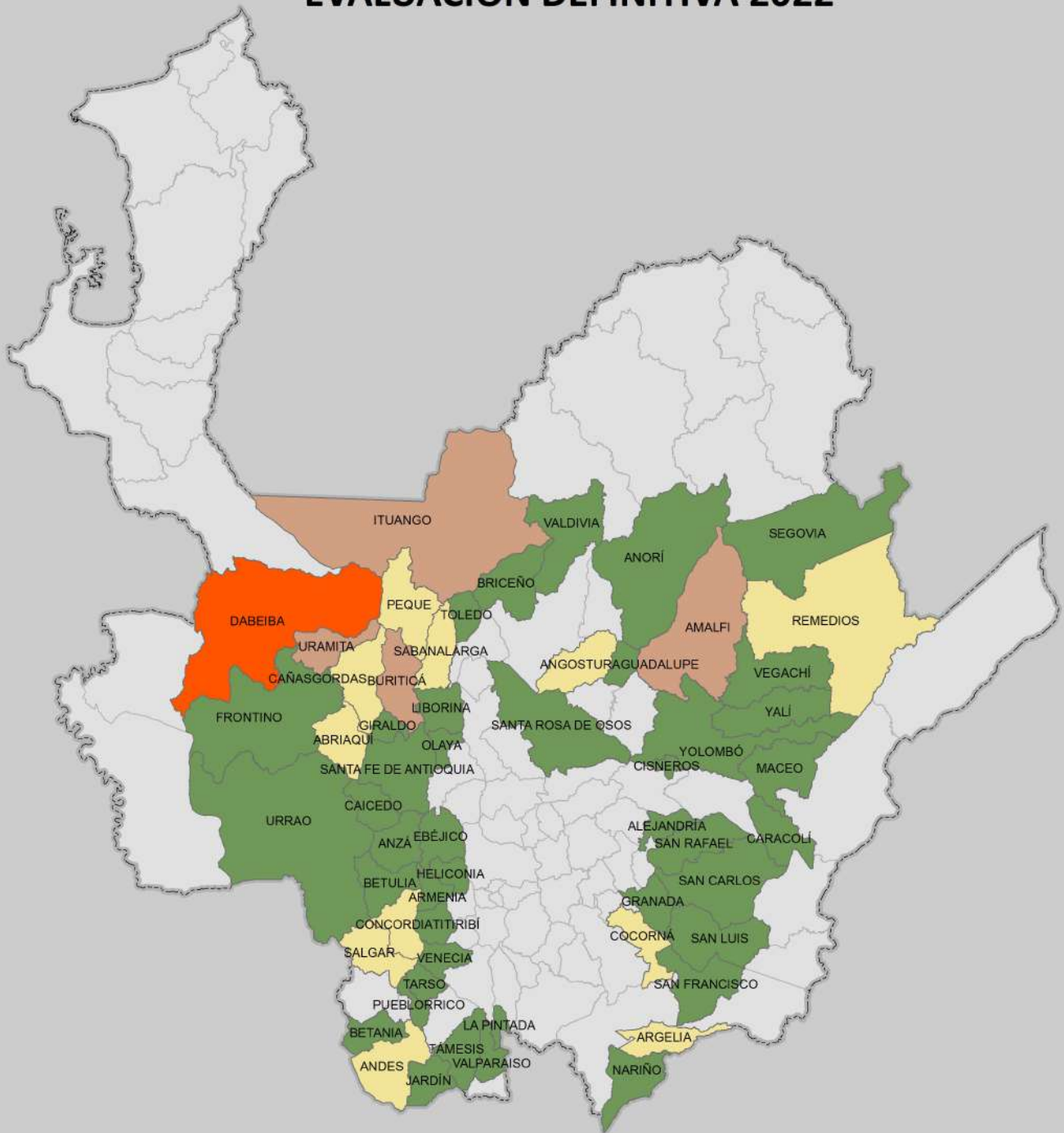



Fuente: Evaluaciones Agropecuarias por CONSENSO, UMATAS Municipales, Ministerio de Agricultura.

<p>SECRETARÍA DE AGRICULTURA Y DESARROLLO RURAL</p>	<p>1 cm en el mapa impreso en Carta equivale a 20.521 metros en terreno</p> <p>21.000 10.500 0 21.000 42.000 metros</p> <p>1:2.052.106</p> <p>Sistema de Coordenadas Proyectadas MAGNA Colombia Bogotá Proyección Transversal de Mercator Falso Este: 1.000.000 Falso Norte: 1.000.000 Meridiano Central: -74.07750792 Factor de Escala: 1,00000000 Latitud de Origen: 4,59620042 Unidad Lineal: Metros Sistema de Coordenadas Geográficas: Bogotá MAGNA Datum: Magna Sirgas</p>	<p>CONVENCIONES Rango de Áreas (ha) Plantadas</p> <ul style="list-style-type: none"> 0,50 - 58,0 58,01 - 187,0 187,01 - 450,0 450,01 - 960,0 	<p>Fuente de Cartografía Base: Dirección de Sistemas de Información y Catastro - Gobernación de Antioquia 2012</p> <table border="1"> <tr> <td>Autor</td> <td>Secretaría de Agricultura y Desarrollo Rural</td> </tr> <tr> <td>Fecha de Elab:</td> <td>Julio del 2023</td> </tr> <tr> <td>Elaboró</td> <td>Dir. Planificación Agropecuaria</td> </tr> <tr> <td>Aprobó</td> <td>Dir. Planificación Agropecuaria</td> </tr> </table>	Autor	Secretaría de Agricultura y Desarrollo Rural	Fecha de Elab:	Julio del 2023	Elaboró	Dir. Planificación Agropecuaria	Aprobó	Dir. Planificación Agropecuaria
Autor	Secretaría de Agricultura y Desarrollo Rural										
Fecha de Elab:	Julio del 2023										
Elaboró	Dir. Planificación Agropecuaria										
Aprobó	Dir. Planificación Agropecuaria										

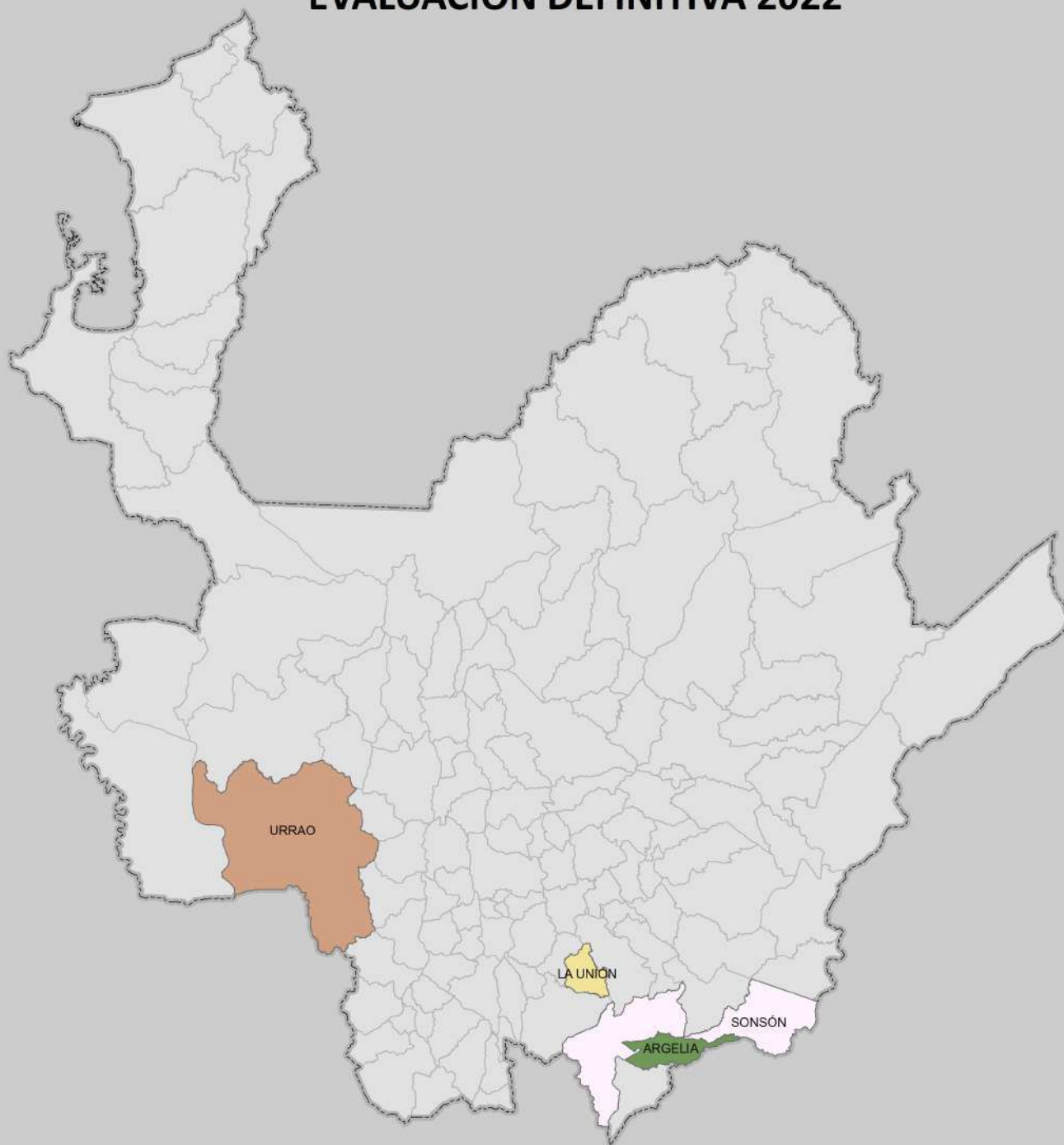
MUNICIPIOS PRODUCTORES DE FRIJOL VERDE EVALUACIÓN DEFINITIVA 2022



Fuente: Evaluaciones Agropecuarias por CONSENSO, UMATAS Municipales, Ministerio de Agricultura.

 <p>SECRETARIA DE AGRICULTURA Y DESARROLLO RURAL</p>	 <p>1 cm en el mapa impreso en Carta equivale a 20.521 metros en terreno</p> <p>21 000 10 500 0 21 000 42 000 metros</p> <p>1:2.052.106</p> <p>Sistema de Coordenadas Proyectadas MAGNA Colombia Bogotá Proyección Transversal de Mercator Falso Este: 1 000 000 Falso Norte: 1 000 000 Meridiano Central: -74 07750792 Factor de Escala: 1,00000000 Latitud de Origen: 4 59620042 Unidad Lineal: Metros Sistema de Coordenadas Geográficas: Bogotá MAGNA Datum: Magna Sirgas</p>	<p>CONVENCIONES Rango de Áreas (ha) Plantadas</p> <ul style="list-style-type: none"> 13,00 13,01 - 19,0 19,01 - 29,0 29,01 - 220,0 	<p>Fuente de Cartografía Base: Dirección de Sistemas de Información y Catastro - Gobernación de Antioquia 2012</p> <table border="1" data-bbox="1224 1944 1520 2058"> <tr> <td>Autor</td> <td>Secretaría de Agricultura y Desarrollo Rural</td> </tr> <tr> <td>Fecha de Elab:</td> <td>Julio del 2023</td> </tr> <tr> <td>Elaboró</td> <td>Dir. Planificación Agropecuaria</td> </tr> <tr> <td>Aprobó</td> <td>Dir. Planificación Agropecuaria</td> </tr> </table>	Autor	Secretaría de Agricultura y Desarrollo Rural	Fecha de Elab:	Julio del 2023	Elaboró	Dir. Planificación Agropecuaria	Aprobó	Dir. Planificación Agropecuaria
Autor	Secretaría de Agricultura y Desarrollo Rural										
Fecha de Elab:	Julio del 2023										
Elaboró	Dir. Planificación Agropecuaria										
Aprobó	Dir. Planificación Agropecuaria										

MUNICIPIOS PRODUCTORES DE FRIJOL VOLUBLE EVALUACIÓN DEFINITIVA 2022

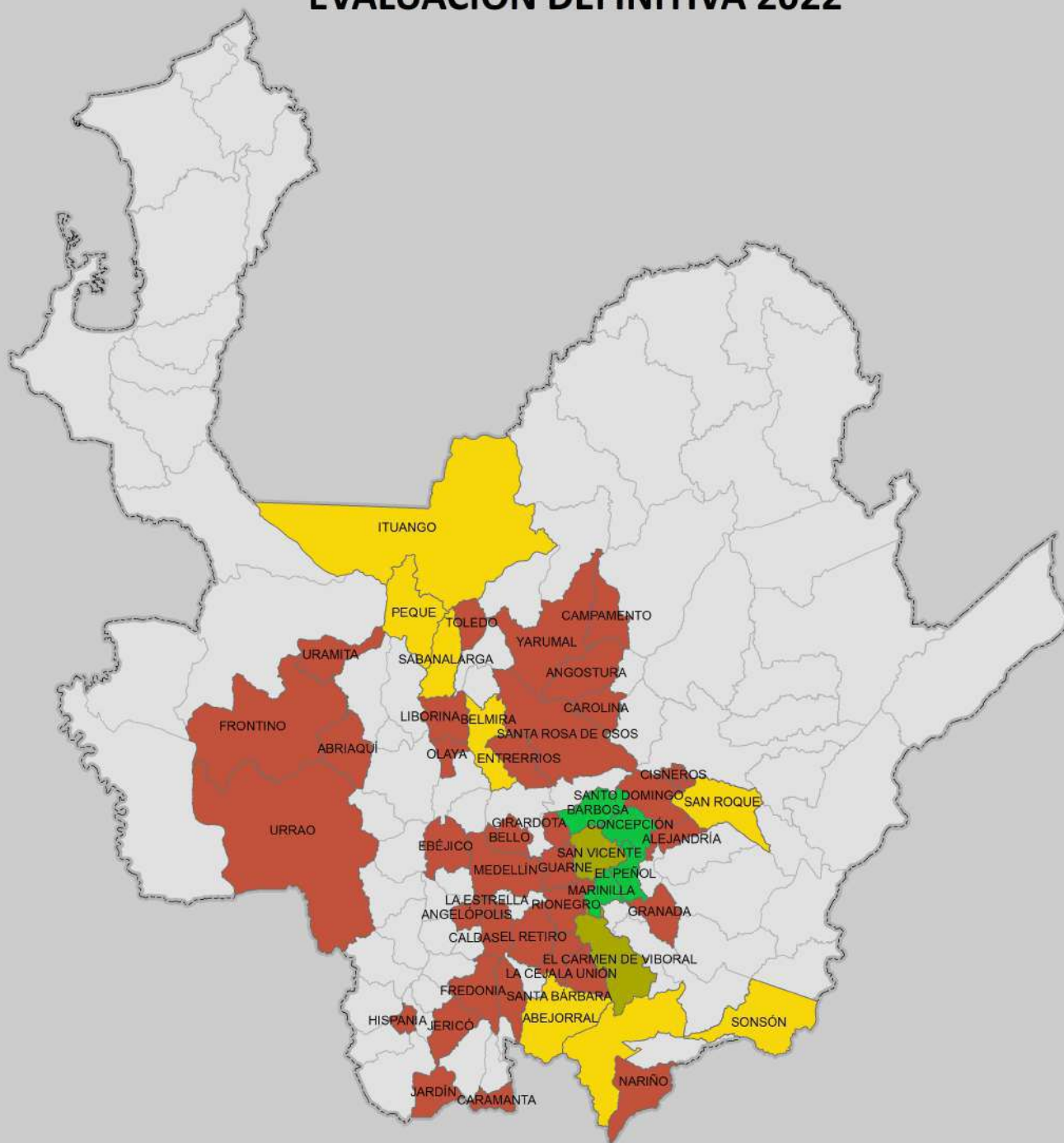



Fuente: Evaluaciones Agropecuarias por CONSENSO, UMATAS Municipales, Ministerio de Agricultura.

 <p>SECRETARÍA DE AGRICULTURA Y DESARROLLO RURAL</p>	 <p>1 cm en el mapa impreso en Carta equivale a 20.521 metros en terreno</p> <p>21.000 10.500 0 21.000 42.000 metros</p> <p>1:2.052.106</p> <p>Sistema de Coordenadas Proyectadas MAGNA Colombia Bogotá Proyección Transversal de Mercator Falso Este: 1.000.000 Falso Norte: 1.000.000 Meridiano Central: -74,07750792 Factor de Escala: 1,00000000 Latitud de Origen: 4,59620042 Unidad Lineal: Metros Sistema de Coordenadas Geográficas: Bogotá MAGNA Datum: Magna Sirgas</p>	<p>CONVENCIONES Rango de Áreas (ha) Plantadas</p> <ul style="list-style-type: none"> 0,60 - 90,10 90,101 - 225,00 225,01 - 405,0 405,01 - 1750,0 	<p>Fuente de Cartografía Base: Dirección de Sistemas de Información y Catastro - Gobernación de Antioquia 2012</p> <table border="1" data-bbox="1224 1944 1520 2058"> <tr> <td>Autor</td> <td>Secretaría de Agricultura y Desarrollo Rural</td> </tr> <tr> <td>Fecha de Elab:</td> <td>Julio del 2023</td> </tr> <tr> <td>Elaboró</td> <td>Dir. Planificación Agropecuaria</td> </tr> <tr> <td>Aprobó</td> <td>Dir. Planificación Agropecuaria</td> </tr> </table>	Autor	Secretaría de Agricultura y Desarrollo Rural	Fecha de Elab:	Julio del 2023	Elaboró	Dir. Planificación Agropecuaria	Aprobó	Dir. Planificación Agropecuaria
Autor	Secretaría de Agricultura y Desarrollo Rural										
Fecha de Elab:	Julio del 2023										
Elaboró	Dir. Planificación Agropecuaria										
Aprobó	Dir. Planificación Agropecuaria										

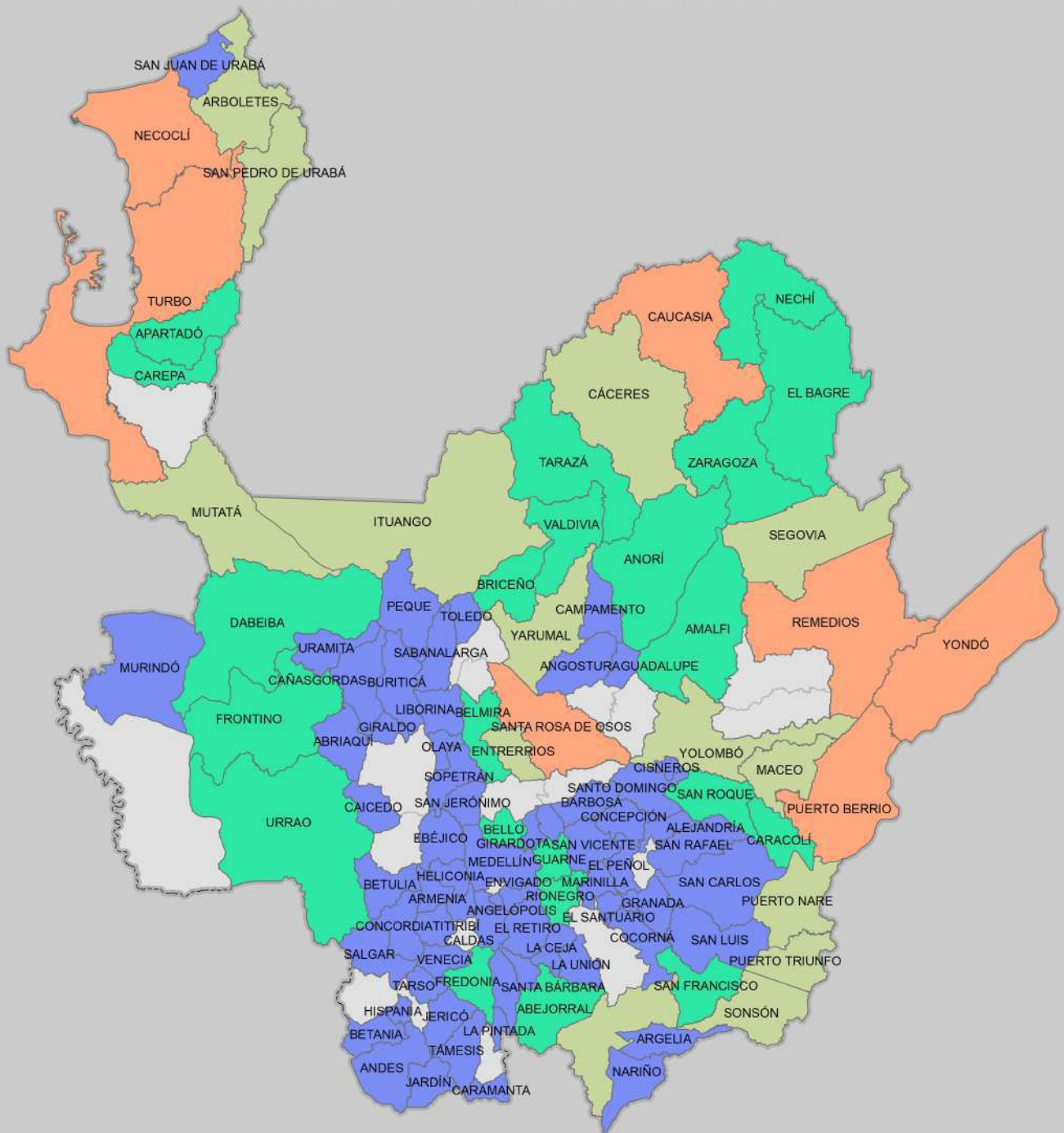
MUNICIPIOS PRODUCTORES DE AREA BOVINA EVALUACIÓN DEFINITIVA 2022



Fuente: Evaluaciones Agropecuarias por CONSENSO, UMATAS Municipales, Ministerio de Agricultura.

 <p>SECRETARIA DE AGRICULTURA Y DESARROLLO RURAL</p>	 <p>1 cm en el mapa impreso en Carta equivale a 20.521 metros en terreno</p> <p>21 000 10 500 0 21 000 42 000 metros</p> <p>1:2.052.106</p> <p>Sistema de Coordenadas Proyectadas MAGNA Colombia Bogotá Proyección Transversal de Mercator Falso Este: 1.000.000 Falso Norte: 1.000.000 Meridiano Central: -74.07750792 Factor de Escala: 1,00000000 Latitud de Origen: 4.59620042 Unidad Lineal: Metros Sistema de Coordenadas Geográficas: Bogotá MAGNA Datum: Magna Sirgas</p>	<p>CONVENCIONES Rango de Áreas (ha) Plantadas</p> <ul style="list-style-type: none"> 458,0 - 17402,0 17402,01 - 41272,0 41272,01 - 86786,0 86786,01 - 184876,0 	<p>Fuente de Cartografía Base: Dirección de Sistemas de Información y Catastro - Gobernación de Antioquia 2012</p> <table border="1" data-bbox="1224 1944 1527 2056"> <tr> <td>Autor</td> <td>Secretaría de Agricultura y Desarrollo Rural</td> </tr> <tr> <td>Fecha de Elab:</td> <td>Julio del 2023</td> </tr> <tr> <td>Elaboró</td> <td>Dir. Planificación Agropecuaria</td> </tr> <tr> <td>Aprobó</td> <td>Dir. Planificación Agropecuaria</td> </tr> </table>	Autor	Secretaría de Agricultura y Desarrollo Rural	Fecha de Elab:	Julio del 2023	Elaboró	Dir. Planificación Agropecuaria	Aprobó	Dir. Planificación Agropecuaria
Autor	Secretaría de Agricultura y Desarrollo Rural										
Fecha de Elab:	Julio del 2023										
Elaboró	Dir. Planificación Agropecuaria										
Aprobó	Dir. Planificación Agropecuaria										

MUNICIPIOS PRODUCTORES DE GUANABANA EVALUACIÓN DEFINITIVA 2022

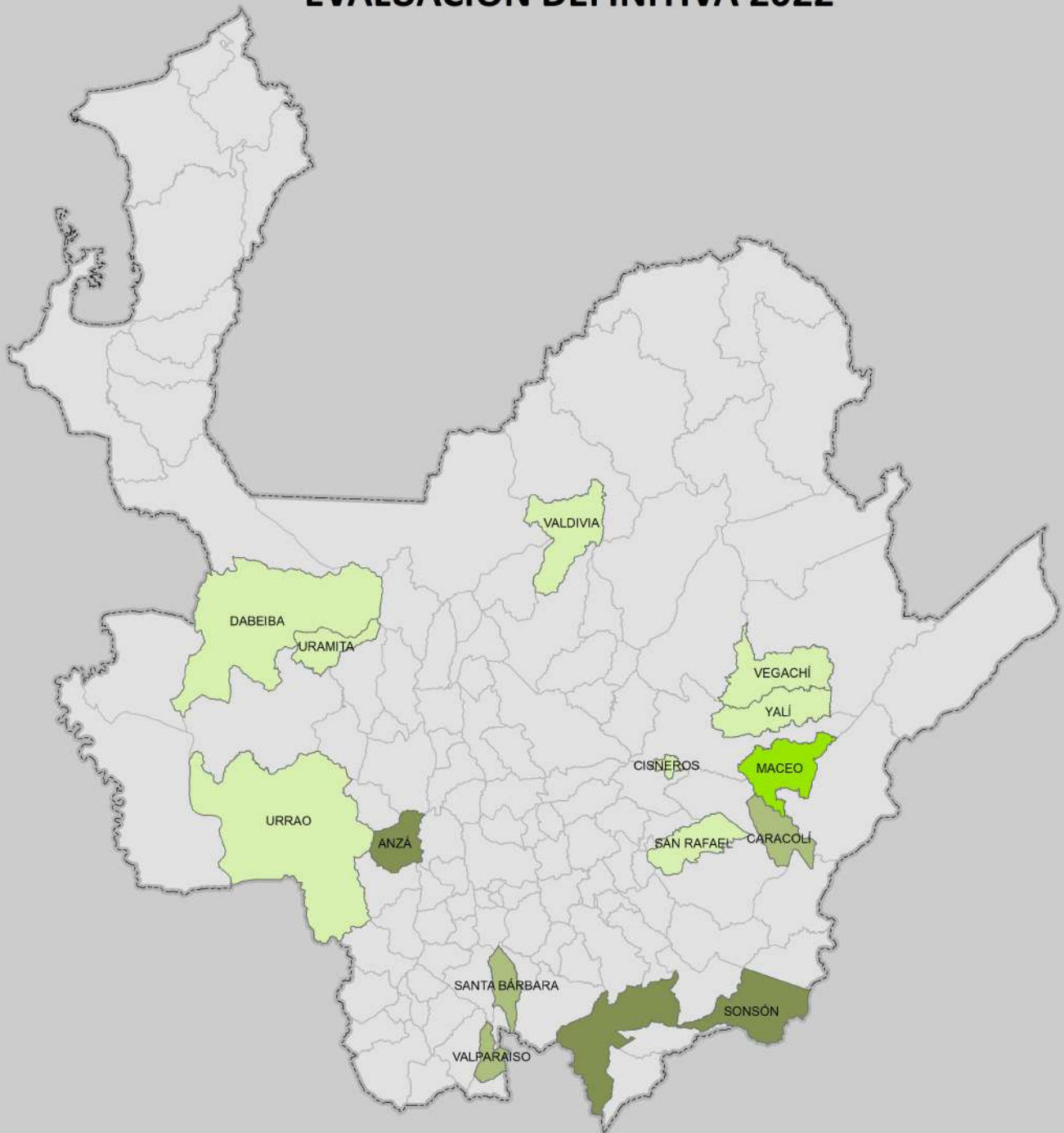

Fuente: Evaluaciones Agropecuarias por CONSENSO, UMATAS Municipales, Ministerio de Agricultura.

 <p>SECRETARIA DE AGRICULTURA Y DESARROLLO RURAL</p>	 <p>1 cm en el mapa impreso en Carta equivale a 20.521 metros en terreno</p> <p>21.000 10.500 0 21.000 42.000 metros</p> <p>1:2.052.106</p> <p>Sistema de Coordenadas Proyectadas MAGNA Colombia Bogotá Proyección Transversal de Mercator Falso Este: 1.000.000 Falso Norte: 1.000.000 Meridiano Central: -74.07750792 Factor de Escala: 1,00000000 Latitud de Origen: 4.59620042 Unidad Lineal: Metros Sistema de Coordenadas Geográficas: Bogotá MAGNA Datum: Magna Sirgas</p>	<p>CONVENCIONES Rango de Áreas (ha) Plantadas</p> <ul style="list-style-type: none"> 3,00 - 12,00 12,01 - 30,00 30,01 - 60,00 60,01 - 228,0 	<p>Fuente de Cartografía Base: Dirección de Sistemas de Información y Catastro - Gobernación de Antioquia 2012</p> <table border="1" data-bbox="1225 1944 1525 2051"> <tr> <td>Autor</td> <td>Secretaría de Agricultura y Desarrollo Rural</td> </tr> <tr> <td>Fecha de Elab:</td> <td>Julio del 2023</td> </tr> <tr> <td>Elaboró</td> <td>Dir. Planificación Agropecuaria</td> </tr> <tr> <td>Aprobó</td> <td>Dir. Planificación Agropecuaria</td> </tr> </table>	Autor	Secretaría de Agricultura y Desarrollo Rural	Fecha de Elab:	Julio del 2023	Elaboró	Dir. Planificación Agropecuaria	Aprobó	Dir. Planificación Agropecuaria
Autor	Secretaría de Agricultura y Desarrollo Rural										
Fecha de Elab:	Julio del 2023										
Elaboró	Dir. Planificación Agropecuaria										
Aprobó	Dir. Planificación Agropecuaria										

MUNICIPIOS PRODUCTORES DE GULUPA EVALUACIÓN DEFINITIVA 2022

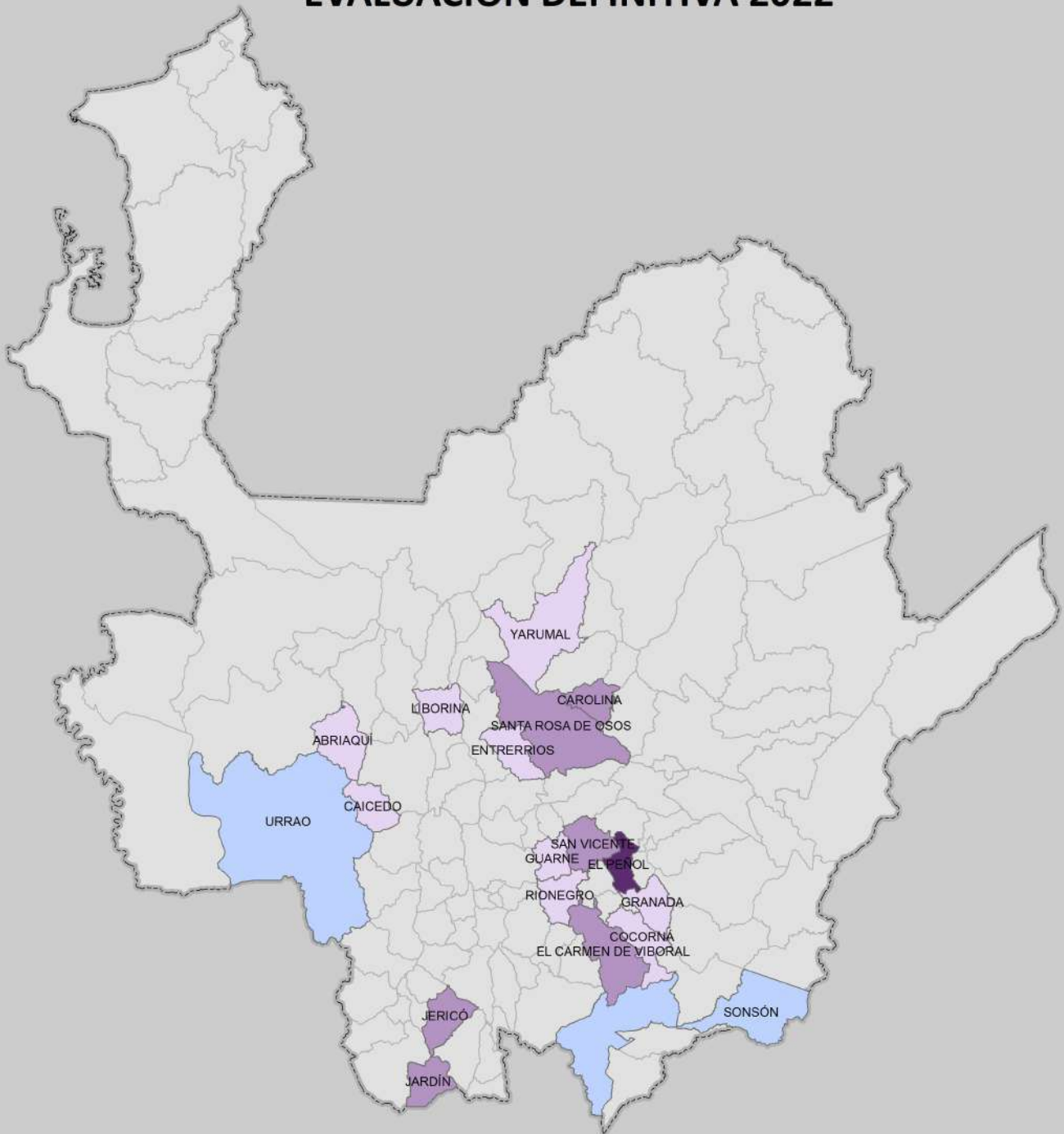

Fuente: Evaluaciones Agropecuarias por CONSENSO, UMATAS Municipales, Ministerio de Agricultura.

 <p>SECRETARIA DE AGRICULTURA Y DESARROLLO RURAL</p>	 <p>1 cm en el mapa impreso en Carta equivale a 20.521 metros en terreno</p> <p>21.000 10.500 0 21.000 42.000 metros</p> <p>1:2.052.106</p> <p>Sistema de Coordenadas Proyectadas MAGNA Colombia Bogotá Proyección Transversal de Mercator Falso Este: 1.000.000 Falso Norte: 1.000.000 Meridiano Central: -74.07750792 Factor de Escala: 1,00000000 Latitud de Origen: 4.59620042 Unidad Lineal: Metros Sistema de Coordenadas Geográficas: Bogotá MAGNA Datum: Magna Sirgas</p>	<p>CONVENCIONES Rango de Áreas (ha) Plantadas</p> <ul style="list-style-type: none"> 0,30 - 12,00 12,01 - 31,00 31,01 - 153,00 153,01 - 323,00 	<p>Fuente de Cartografía Base: Dirección de Sistemas de Información y Catastro - Gobernación de Antioquia 2012</p> <table border="1" data-bbox="1225 1944 1525 2060"> <tr> <td>Autor</td> <td>Secretaría de Agricultura y Desarrollo Rural</td> </tr> <tr> <td>Fecha de Elab:</td> <td>Julio del 2023</td> </tr> <tr> <td>Elaboró</td> <td>Dir. Planificación Agropecuaria</td> </tr> <tr> <td>Aprobó</td> <td>Dir. Planificación Agropecuaria</td> </tr> </table>	Autor	Secretaría de Agricultura y Desarrollo Rural	Fecha de Elab:	Julio del 2023	Elaboró	Dir. Planificación Agropecuaria	Aprobó	Dir. Planificación Agropecuaria
Autor	Secretaría de Agricultura y Desarrollo Rural										
Fecha de Elab:	Julio del 2023										
Elaboró	Dir. Planificación Agropecuaria										
Aprobó	Dir. Planificación Agropecuaria										

MUNICIPIOS PRODUCTORES DE HORTENSIAS EVALUACIÓN DEFINITIVA 2022

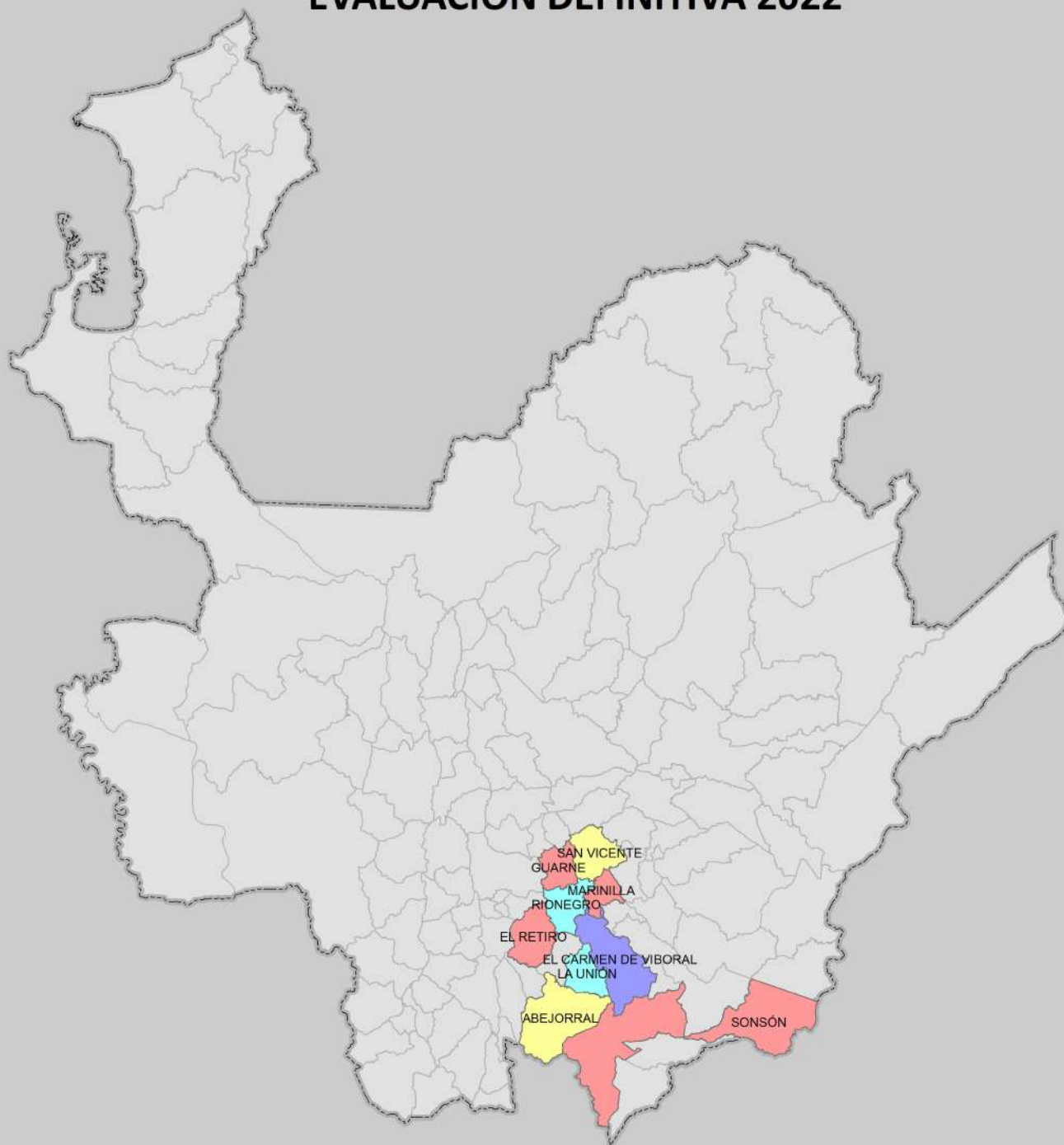

Fuente: Evaluaciones Agropecuarias por CONSENSO, UMATAS Municipales, Ministerio de Agricultura.

 <p>SECRETARIA DE AGRICULTURA Y DESARROLLO RURAL</p>	 <p>1 cm en el mapa impreso en Carta equivale a 20.521 metros en terreno</p> <p>21 000 10 500 0 21 000 42 000 metros</p> <p>1:2.052.106</p> <p>Sistema de Coordenadas Proyectadas MAGNA Colombia Bogotá Proyección Transversal de Mercator Falso Este: 1 000 000 Falso Norte: 1 000 000 Meridiano Central: -74 07750792 Factor de Escala: 1,00000000 Latitud de Origen: 4,59620042 Unidad Lineal: Metros Sistema de Coordenadas Geográficas: Bogotá MAGNA Datum: Magna Sirgas</p>	<p>CONVENCIONES Rango de Áreas (ha) Plantadas</p> <ul style="list-style-type: none"> 11,00 - 51,0 51,01 - 100,0 100,01 - 177,380 177,3801 - 483,00 	<p>Fuente de Cartografía Base: Dirección de Sistemas de Información y Catastro - Gobernación de Antioquia 2012</p> <table border="1" data-bbox="1228 1944 1511 2056"> <tr> <td>Autor</td> <td>Secretaría de Agricultura y Desarrollo Rural</td> </tr> <tr> <td>Fecha de Elab:</td> <td>Julio del 2023</td> </tr> <tr> <td>Elaboró</td> <td>Dir. Planificación Agropecuaria</td> </tr> <tr> <td>Aprobó</td> <td>Dir. Planificación Agropecuaria</td> </tr> </table>	Autor	Secretaría de Agricultura y Desarrollo Rural	Fecha de Elab:	Julio del 2023	Elaboró	Dir. Planificación Agropecuaria	Aprobó	Dir. Planificación Agropecuaria
Autor	Secretaría de Agricultura y Desarrollo Rural										
Fecha de Elab:	Julio del 2023										
Elaboró	Dir. Planificación Agropecuaria										
Aprobó	Dir. Planificación Agropecuaria										

MUNICIPIOS PRODUCTORES DE LECHUGA EVALUACIÓN DEFINITIVA 2022

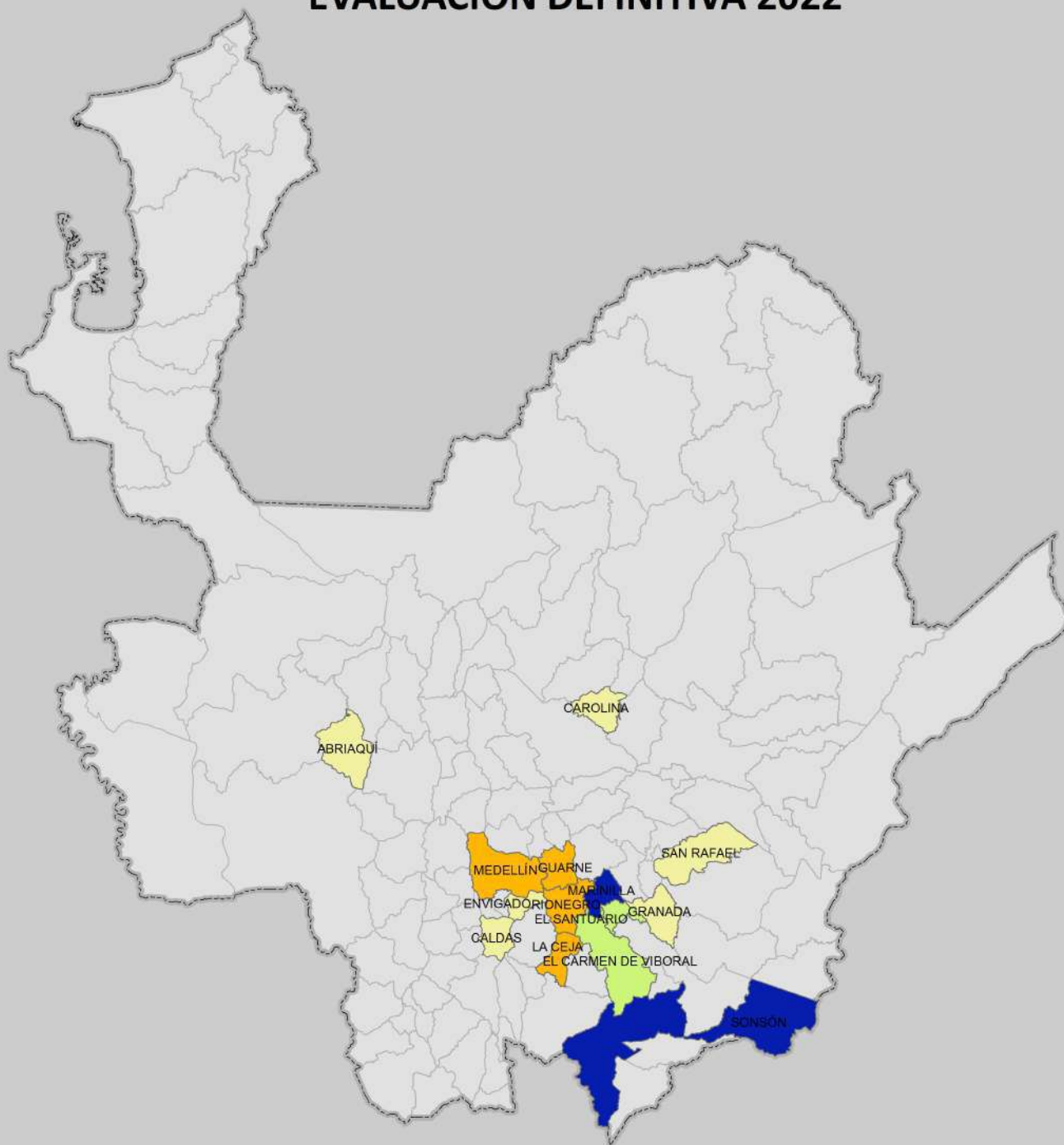

Fuente: Evaluaciones Agropecuarias por CONSENSO, UMATAS Municipales, Ministerio de Agricultura.

<p>SECRETARIA DE AGRICULTURA Y DESARROLLO RURAL</p>	<p>1 cm en el mapa impreso en Carta equivale a 20.521 metros en terreno</p> <p>21.000 10.500 0 21.000 42.000 metros</p> <p>1:2.052.106</p> <p>Sistema de Coordenadas Proyectadas MAGNA Colombia Bogotá Proyección Transversal de Mercator Falso Este: 1.000.000 Falso Norte: 1.000.000 Meridiano Central: -74.07750792 Factor de Escala: 1,00000000 Latitud de Origen: 4.59620042 Unidad Lineal: Metros Sistema de Coordenadas Geográficas: Bogotá MAGNA Datum: Magna Sirgas</p>	<p>CONVENCIONES Rango de Áreas (ha) Plantadas</p> <table border="1"> <tbody> <tr> <td></td> <td>0,40 - 6,0</td> </tr> <tr> <td></td> <td>6,01 - 49,510</td> </tr> <tr> <td></td> <td>49,5101 - 130,0</td> </tr> <tr> <td></td> <td>130,01 - 390,0</td> </tr> </tbody> </table>		0,40 - 6,0		6,01 - 49,510		49,5101 - 130,0		130,01 - 390,0	<p>Fuente de Cartografía Base: Dirección de Sistemas de Información y Catastro - Gobernación de Antioquia 2012</p> <table border="1"> <tbody> <tr> <td>Autor</td> <td>Secretaría de Agricultura y Desarrollo Rural</td> </tr> <tr> <td>Fecha de Elab:</td> <td>Julio del 2023</td> </tr> <tr> <td>Elaboró</td> <td>Dir. Planificación Agropecuaria</td> </tr> <tr> <td>Aprobó</td> <td>Dir. Planificación Agropecuaria</td> </tr> </tbody> </table>	Autor	Secretaría de Agricultura y Desarrollo Rural	Fecha de Elab:	Julio del 2023	Elaboró	Dir. Planificación Agropecuaria	Aprobó	Dir. Planificación Agropecuaria
	0,40 - 6,0																		
	6,01 - 49,510																		
	49,5101 - 130,0																		
	130,01 - 390,0																		
Autor	Secretaría de Agricultura y Desarrollo Rural																		
Fecha de Elab:	Julio del 2023																		
Elaboró	Dir. Planificación Agropecuaria																		
Aprobó	Dir. Planificación Agropecuaria																		

MUNICIPIOS PRODUCTORES DE LIMÓN TAHITI EVALUACIÓN DEFINITIVA 2022

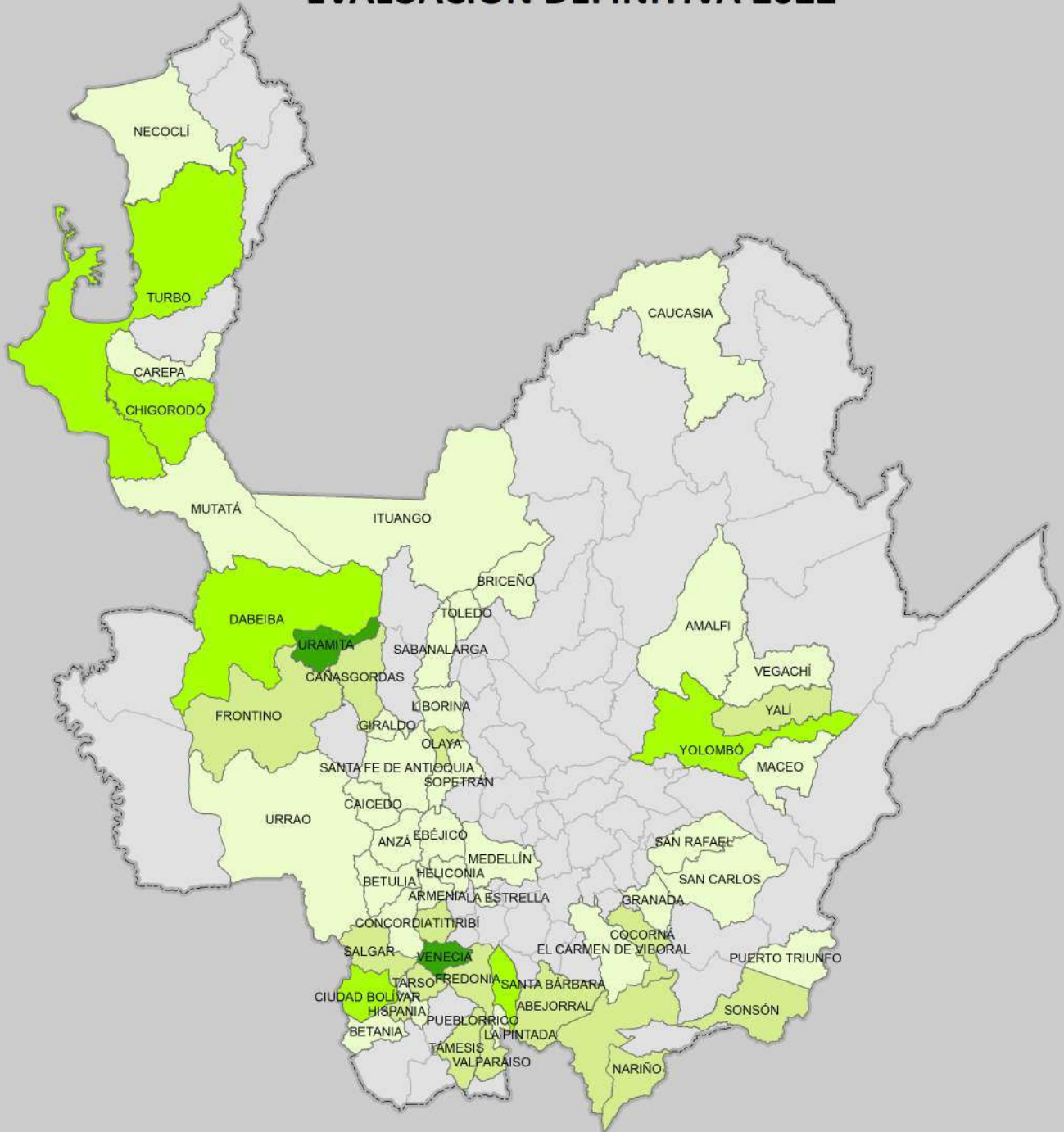

Fuente: Evaluaciones Agropecuarias por CONSENSO, UMATAS Municipales, Ministerio de Agricultura.

 <p>SECRETARÍA DE AGRICULTURA Y DESARROLLO RURAL</p>	 <p>1 cm en el mapa impreso en Carta equivale a 20.521 metros en terreno</p> <p>1:2.052.106</p> <p>Sistema de Coordenadas Proyectadas MAGNA Colombia Bogotá Proyección Transversal de Mercator Falso Este: 1.000.000 Falso Norte: 1.000.000 Meridiano Central: -74,07750792 Factor de Escala: 1,00000000 Latitud de Origen: 4,59620042 Unidad Lineal: Metros Sistema de Coordenadas Geográficas: Bogotá MAGNA Datum: Magna Sirgas</p>	<p>CONVENCIONES Rango de Áreas (ha) Plantadas</p> <ul style="list-style-type: none"> 1,01 - 42,50 42,501 - 119,0 119,01 - 267,0 267,01 - 520,0 	<p>Fuente de Cartografía Base: Dirección de Sistemas de Información y Catastro - Gobernación de Antioquia 2012</p> <table border="1" data-bbox="1225 1944 1525 2056"> <tr> <td>Autor</td> <td>Secretaría de Agricultura y Desarrollo Rural</td> </tr> <tr> <td>Fecha de Elab:</td> <td>Julio del 2023</td> </tr> <tr> <td>Elaboró</td> <td>Dir. Planificación Agropecuaria</td> </tr> <tr> <td>Aprobó</td> <td>Dir. Planificación Agropecuaria</td> </tr> </table>	Autor	Secretaría de Agricultura y Desarrollo Rural	Fecha de Elab:	Julio del 2023	Elaboró	Dir. Planificación Agropecuaria	Aprobó	Dir. Planificación Agropecuaria
Autor	Secretaría de Agricultura y Desarrollo Rural										
Fecha de Elab:	Julio del 2023										
Elaboró	Dir. Planificación Agropecuaria										
Aprobó	Dir. Planificación Agropecuaria										

MUNICIPIOS PRODUCTORES DE LULO EVALUACIÓN DEFINITIVA 2022

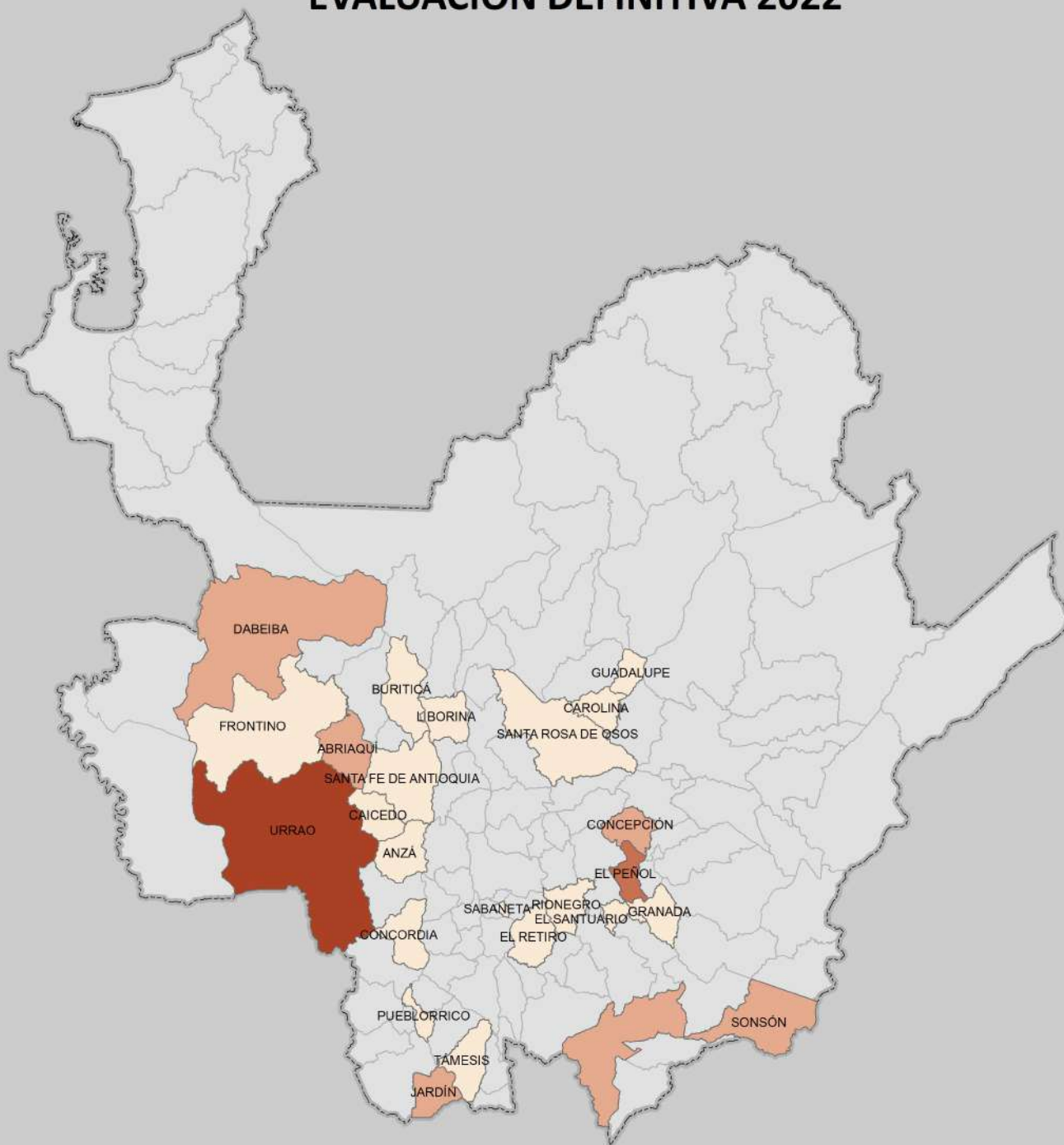



Fuente: Evaluaciones Agropecuarias por CONSENSO, UMATAS Municipales, Ministerio de Agricultura.

<p>SECRETARIA DE AGRICULTURA Y DESARROLLO RURAL</p>	<p>1 cm en el mapa impreso en Carta equivale a 20.521 metros en terreno</p> <p>21 000 10 500 0 21 000 42 000 metros</p> <p>1:2.052.106</p> <p>Sistema de Coordenadas Proyectadas MAGNA Colombia Bogotá Proyección Transversal de Mercator Falso Este: 1 000 000 Falso Norte: 1 000 000 Meridiano Central: -74 07750792 Factor de Escala: 1,00000000 Latitud de Origen: 4,59620042 Unidad Lineal: Metros Sistema de Coordenadas Geográficas: Bogotá MAGNA Datum: Magna Sirgas</p>	<p>CONVENCIONES Rango de Áreas (ha) Plantadas</p> <table border="1"> <tbody> <tr> <td></td> <td>0,100 - 16,20</td> </tr> <tr> <td></td> <td>16,201 - 34,50</td> </tr> <tr> <td></td> <td>34,501 - 81,0</td> </tr> <tr> <td></td> <td>81,01 - 655,0</td> </tr> </tbody> </table>		0,100 - 16,20		16,201 - 34,50		34,501 - 81,0		81,01 - 655,0	<p>Fuente de Cartografía Base: Dirección de Sistemas de Información y Catastro - Gobernación de Antioquia 2012</p> <table border="1"> <tbody> <tr> <td>Autor</td> <td>Secretaría de Agricultura y Desarrollo Rural</td> </tr> <tr> <td>Fecha de Elab:</td> <td>Julio del 2023</td> </tr> <tr> <td>Elaboró</td> <td>Dir. Planificación Agropecuaria</td> </tr> <tr> <td>Aprobó</td> <td>Dir. Planificación Agropecuaria</td> </tr> </tbody> </table>	Autor	Secretaría de Agricultura y Desarrollo Rural	Fecha de Elab:	Julio del 2023	Elaboró	Dir. Planificación Agropecuaria	Aprobó	Dir. Planificación Agropecuaria
	0,100 - 16,20																		
	16,201 - 34,50																		
	34,501 - 81,0																		
	81,01 - 655,0																		
Autor	Secretaría de Agricultura y Desarrollo Rural																		
Fecha de Elab:	Julio del 2023																		
Elaboró	Dir. Planificación Agropecuaria																		
Aprobó	Dir. Planificación Agropecuaria																		

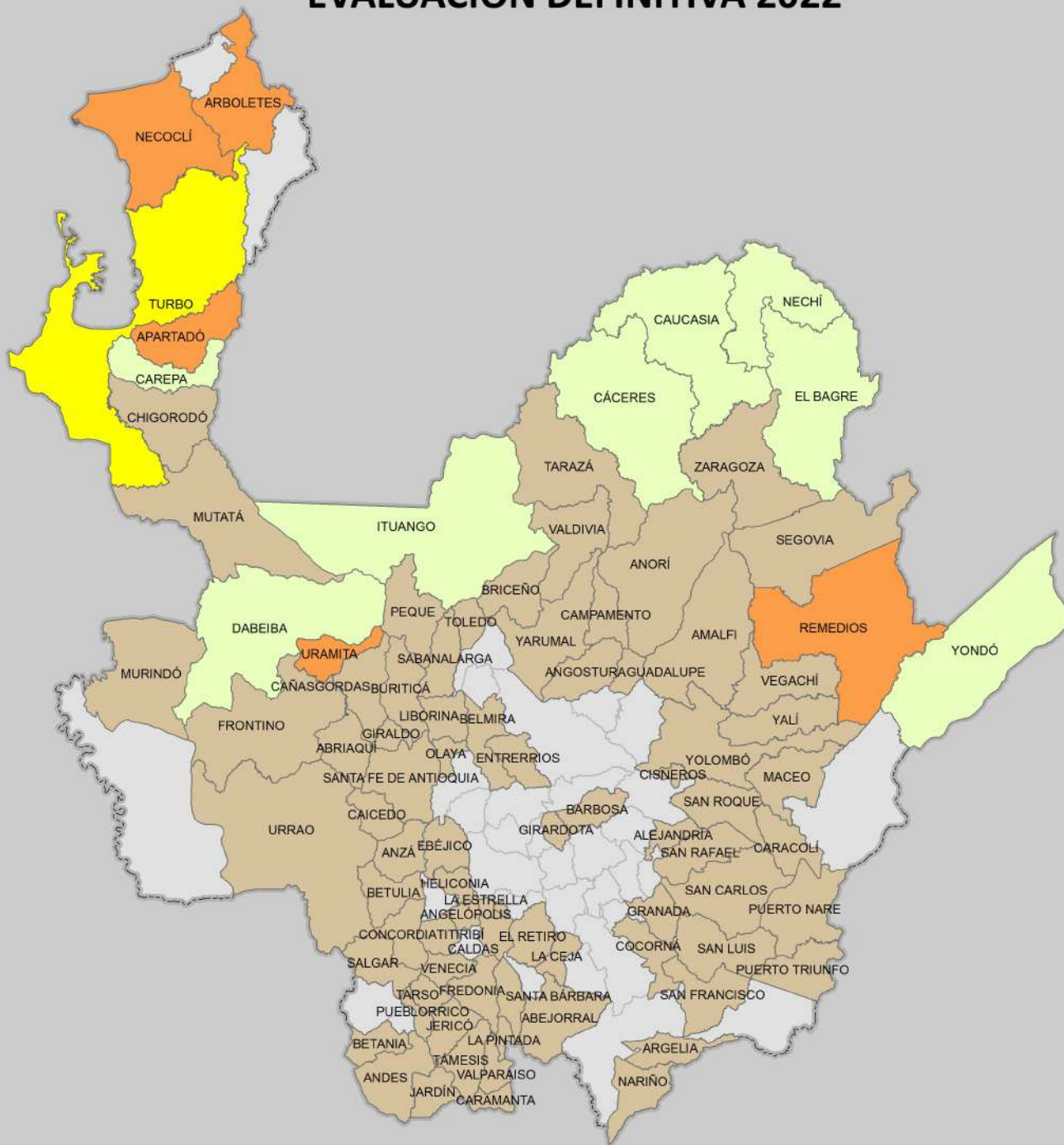
MUNICIPIOS PRODUCTORES DE MAIZ TRADICIONAL EVALUACIÓN DEFINITIVA 2022





Fuente: Evaluaciones Agropecuarias por CONSENSO, UMATAS Municipales, Ministerio de Agricultura.

 <p>SECRETARIA DE AGRICULTURA Y DESARROLLO RURAL</p>	 <p>1 cm en el mapa impreso en Carta equivale a 20.521 metros en terreno</p> <p>21.000 10.500 0 21.000 42.000 metros</p> <p>1:2.052.106</p> <p>Sistema de Coordenadas Proyectadas MAGNA Colombia Bogotá Proyección Transversal de Mercator Falso Este: 1.000.000 Falso Norte: 1.000.000 Meridiano Central: -74.07750792 Factor de Escala: 1,00000000 Latitud de Origen: 4.59620042 Unidad Lineal: Metros Sistema de Coordenadas Geográficas: Bogotá MAGNA Datum: Magna Sirgas</p>	<p>CONVENCIONES Rango de Áreas (ha) Plantadas</p> <ul style="list-style-type: none"> 0,500 - 204,0 204,01 - 743,0 743,01 - 1795,0 1795,01 - 4700,0 	<p>Fuente de Cartografía Base: Dirección de Sistemas de Información y Catastro - Gobernación de Antioquia 2012</p> <table border="1" data-bbox="1224 1944 1513 2058"> <tr> <td>Autor</td> <td>Secretaría de Agricultura y Desarrollo Rural</td> </tr> <tr> <td>Fecha de Elab:</td> <td>Julio del 2023</td> </tr> <tr> <td>Elaboró</td> <td>Dir. Planificación Agropecuaria</td> </tr> <tr> <td>Aprobó</td> <td>Dir. Planificación Agropecuaria</td> </tr> </table>	Autor	Secretaría de Agricultura y Desarrollo Rural	Fecha de Elab:	Julio del 2023	Elaboró	Dir. Planificación Agropecuaria	Aprobó	Dir. Planificación Agropecuaria
Autor	Secretaría de Agricultura y Desarrollo Rural										
Fecha de Elab:	Julio del 2023										
Elaboró	Dir. Planificación Agropecuaria										
Aprobó	Dir. Planificación Agropecuaria										

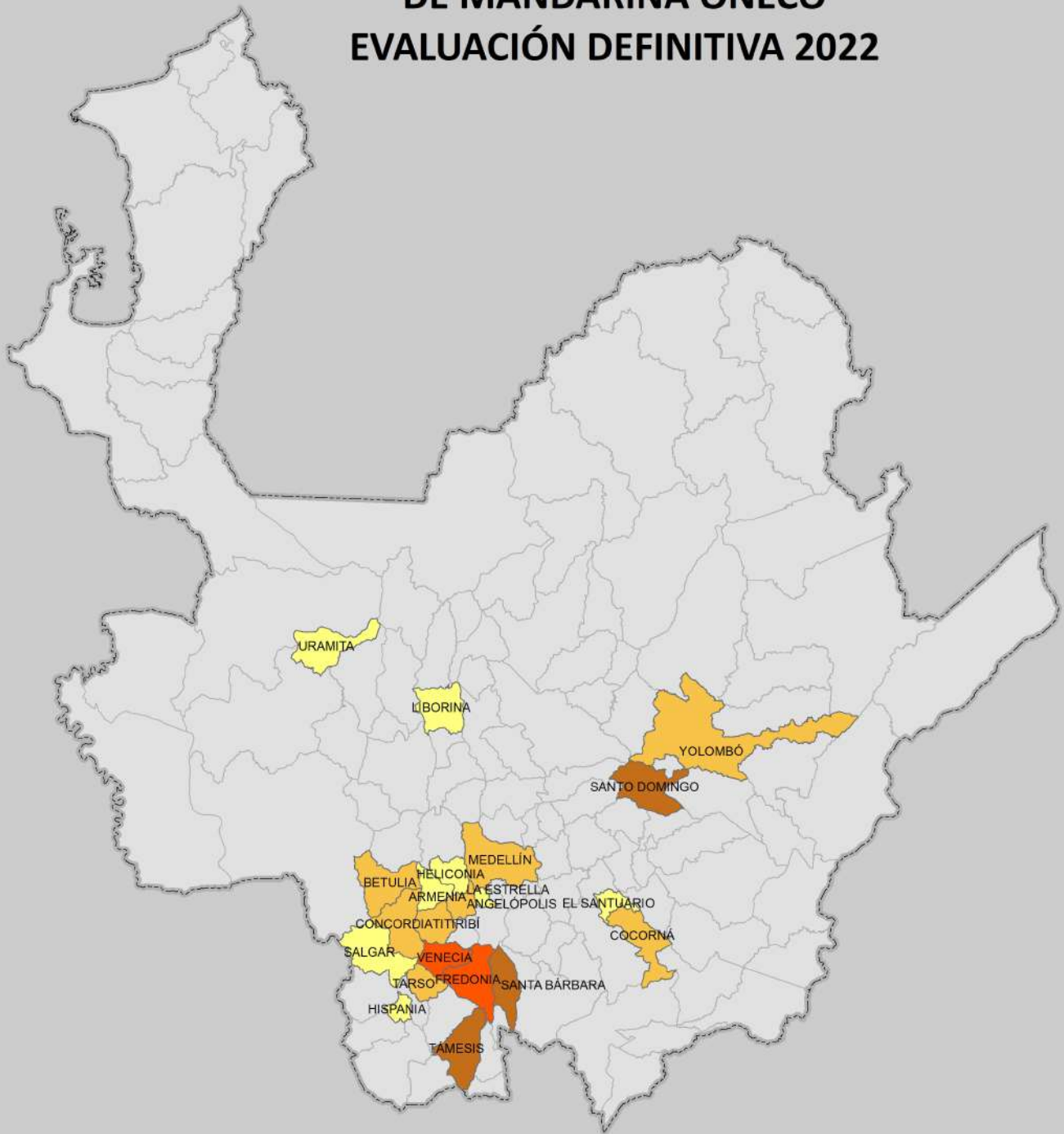
MUNICIPIOS PRODUCTORES DE MANDARINA ONECO EVALUACIÓN DEFINITIVA 2022



Fuente: Evaluaciones Agropecuarias por CONSENSO, UMATAS Municipales, Ministerio de Agricultura.

 <p>SECRETARIA DE AGRICULTURA Y DESARROLLO RURAL</p>	 <p>1 cm en el mapa impreso en Carta equivale a 20.521 metros en terreno</p> <p>21.000 10.500 0 21.000 42.000 metros</p> <p>1:2.052.106</p> <p>Sistema de Coordenadas Proyectadas MAGNA Colombia Bogotá Proyección Transversal de Mercator Falso Este: 1.000.000 Falso Norte: 1.000.000 Meridiano Central: 74.07750792 Factor de Escala: 1,00000000 Latitud de Origen: 4.59620042 Unidad Lineal: Metros Sistema de Coordenadas Geográficas: Bogotá MAGNA Datum: Magna Sirgas</p>	<p>CONVENCIONES Rango de Áreas (ha) Plantadas</p> <ul style="list-style-type: none"> 1,00 - 9,0 9,01 - 43,0 43,01 - 109,40 109,401 - 179,0 	<p>Fuente de Cartografía Base: Dirección de Sistemas de Información y Catastro - Gobernación de Antioquia 2012</p> <table border="1" data-bbox="1224 1944 1532 2065"> <tr> <td>Autor</td> <td>Secretaría de Agricultura y Desarrollo Rural</td> </tr> <tr> <td>Fecha de Elab:</td> <td>Julio del 2023</td> </tr> <tr> <td>Elaboró</td> <td>Dir. Planificación Agropecuaria</td> </tr> <tr> <td>Aprobó</td> <td>Dir. Planificación Agropecuaria</td> </tr> </table>	Autor	Secretaría de Agricultura y Desarrollo Rural	Fecha de Elab:	Julio del 2023	Elaboró	Dir. Planificación Agropecuaria	Aprobó	Dir. Planificación Agropecuaria
Autor	Secretaría de Agricultura y Desarrollo Rural										
Fecha de Elab:	Julio del 2023										
Elaboró	Dir. Planificación Agropecuaria										
Aprobó	Dir. Planificación Agropecuaria										

MUNICIPIOS PRODUCTORES DE MARACUYÁ EVALUACIÓN DEFINITIVA 2022

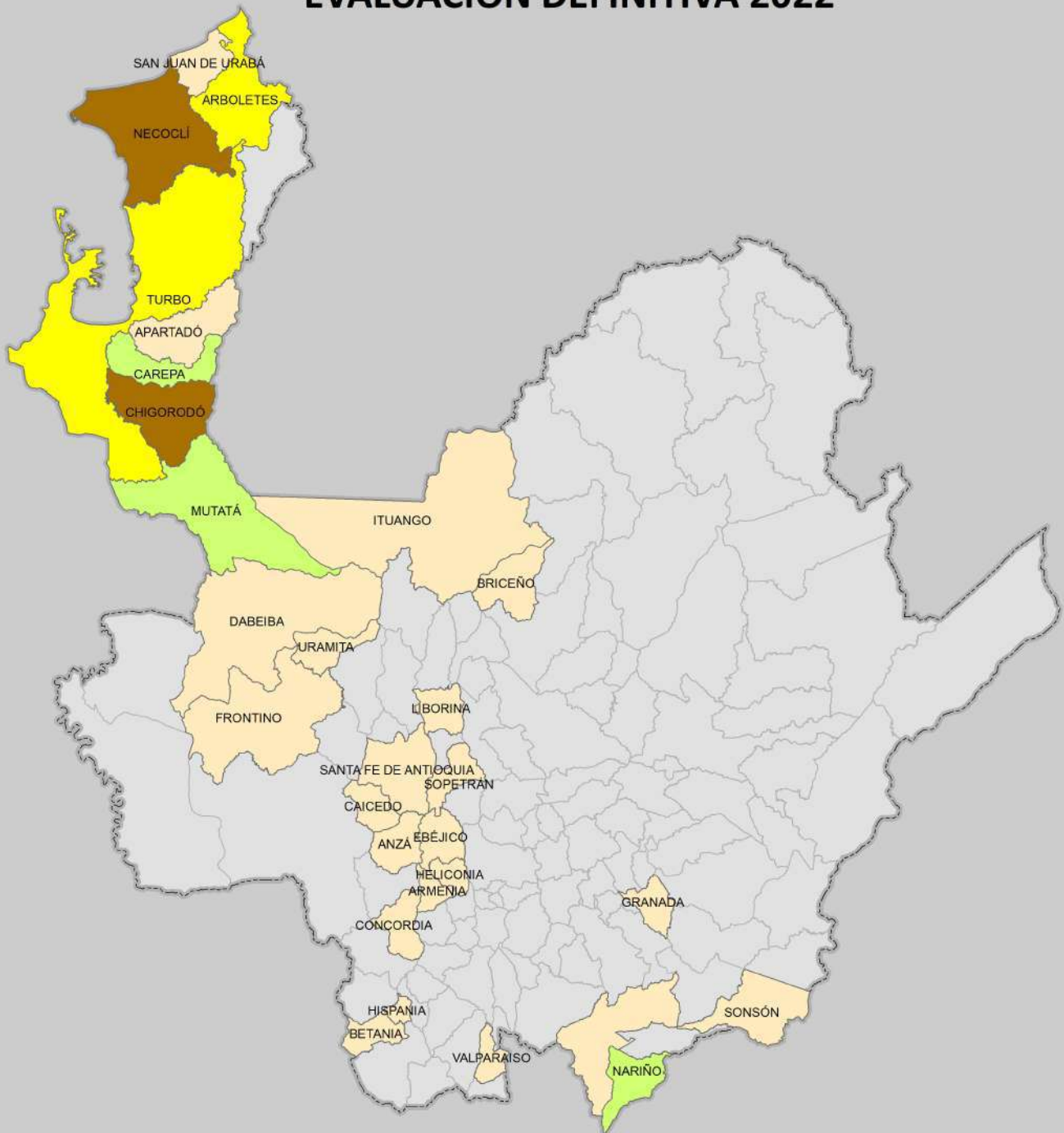



Fuente: Evaluaciones Agropecuarias por CONSENSO, UMATAS Municipales, Ministerio de Agricultura.

 <p>SECRETARIA DE AGRICULTURA Y DESARROLLO RURAL</p>	 <p>1 cm en el mapa impreso en Carta equivale a 20.521 metros en terreno</p> <p>21.000 10.500 0 21.000 42.000 metros</p> <p>1:2.052.106</p> <p>Sistema de Coordenadas Proyectadas MAGNA Colombia Bogotá Proyección Transversal de Mercator Falso Este: 1.000.000 Falso Norte: 1.000.000 Meridiano Central: -74.07750792 Factor de Escala: 1,00000000 Latitud de Origen: 4.59620042 Unidad Lineal: Metros Sistema de Coordenadas Geográficas: Bogotá MAGNA Datum: Magna Sirgas</p>	<p>CONVENCIONES Rango de Áreas (ha) Plantadas</p> <ul style="list-style-type: none"> 0,50 - 60,0 60,01 - 190,0 190,01 - 386,0 386,01 - 1300,0 	<p>Fuente de Cartografía Base: Dirección de Sistemas de Información y Catastro - Gobernación de Antioquia 2012</p> <table border="1" data-bbox="1224 1944 1528 2056"> <tr> <td>Autor</td> <td>Secretaría de Agricultura y Desarrollo Rural</td> </tr> <tr> <td>Fecha de Elab:</td> <td>Julio del 2023</td> </tr> <tr> <td>Elaboró</td> <td>Dir. Planificación Agropecuaria</td> </tr> <tr> <td>Aprobó</td> <td>Dir. Planificación Agropecuaria</td> </tr> </table>	Autor	Secretaría de Agricultura y Desarrollo Rural	Fecha de Elab:	Julio del 2023	Elaboró	Dir. Planificación Agropecuaria	Aprobó	Dir. Planificación Agropecuaria
Autor	Secretaría de Agricultura y Desarrollo Rural										
Fecha de Elab:	Julio del 2023										
Elaboró	Dir. Planificación Agropecuaria										
Aprobó	Dir. Planificación Agropecuaria										

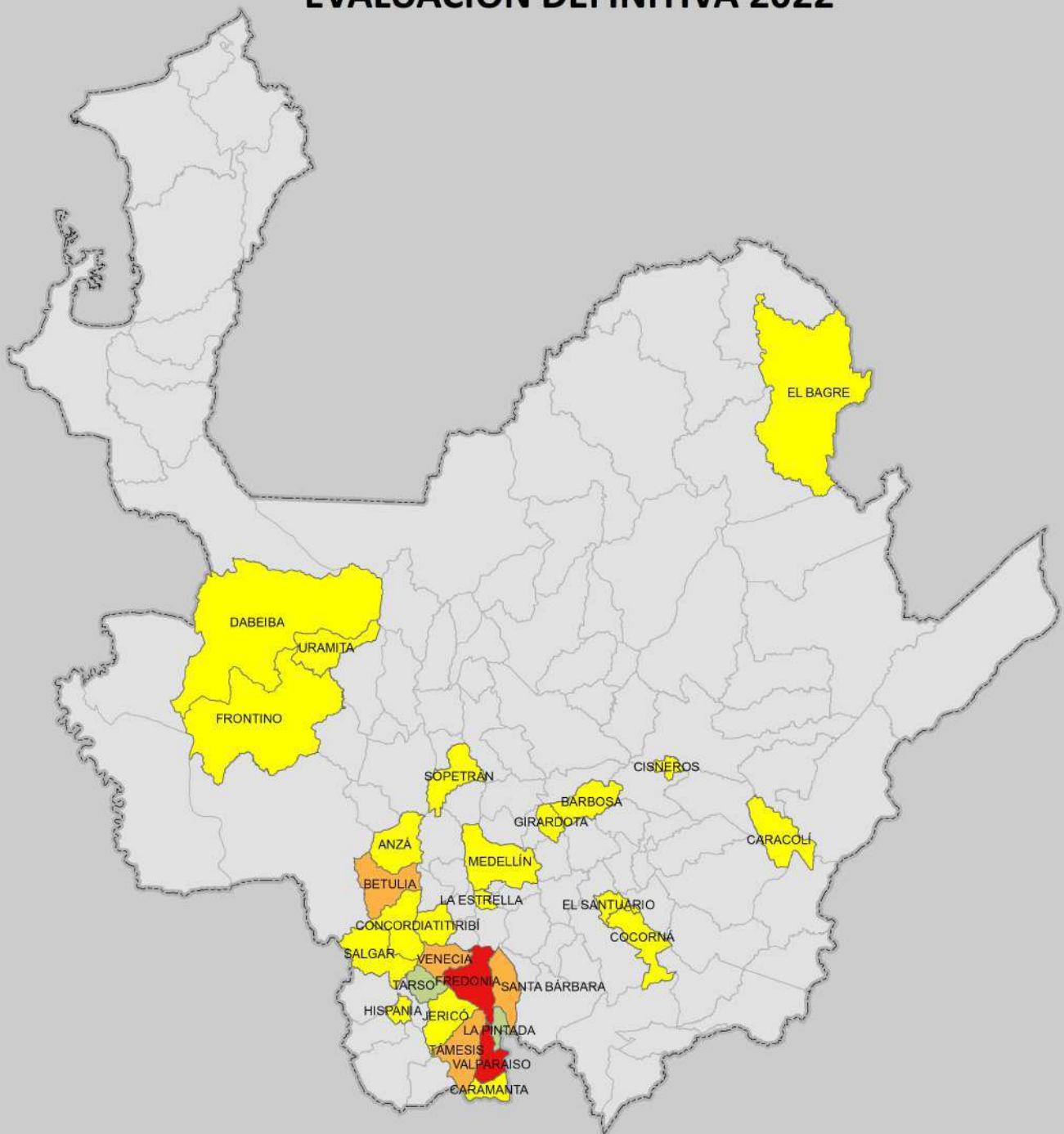
MUNICIPIOS PRODUCTORES DE NARANJA VALENCIA EVALUACIÓN DEFINITIVA 2022



Fuente: Evaluaciones Agropecuarias por CONSENSO, UMATAS Municipales, Ministerio de Agricultura.

 <p>SECRETARIA DE AGRICULTURA Y DESARROLLO RURAL</p>	 <p>1 cm en el mapa impreso en Carta equivale a 20.521 metros en terreno</p> <p>21.000 10.500 0 21.000 42.000 metros</p> <p>1:2.052.106</p> <p>Sistema de Coordenadas Proyectadas MAGNA Colombia Bogotá Proyección Transversal de Mercator Falso Este: 1.000.000 Falso Norte: 1.000.000 Meridiano Central: -74,07750792 Factor de Escala: 1,00000000 Latitud de Origen: 4,59620042 Unidad Lineal: Metros Sistema de Coordenadas Geográficas: Bogotá MAGNA Datum: Magna Sirgas</p>	<p>CONVENCIONES Rango de Áreas (ha) Plantadas</p> <ul style="list-style-type: none"> 1,00 - 83,0 83,01 - 206,10 206,101 - 471,50 471,501 - 1116,0 	<p>Fuente de Cartografía Base: Dirección de Sistemas de Información y Catastro - Gobernación de Antioquia 2012</p> <table border="1" data-bbox="1224 1944 1527 2056"> <tr> <td>Autor</td> <td>Secretaría de Agricultura y Desarrollo Rural</td> </tr> <tr> <td>Fecha de Elab:</td> <td>Julio del 2023</td> </tr> <tr> <td>Elaboró</td> <td>Dir. Planificación Agropecuaria</td> </tr> <tr> <td>Aprobó</td> <td>Dir. Planificación Agropecuaria</td> </tr> </table>	Autor	Secretaría de Agricultura y Desarrollo Rural	Fecha de Elab:	Julio del 2023	Elaboró	Dir. Planificación Agropecuaria	Aprobó	Dir. Planificación Agropecuaria
Autor	Secretaría de Agricultura y Desarrollo Rural										
Fecha de Elab:	Julio del 2023										
Elaboró	Dir. Planificación Agropecuaria										
Aprobó	Dir. Planificación Agropecuaria										

MUNICIPIOS PRODUCTORES DE ÑAME

EVALUACIÓN DEFINITIVA 2022

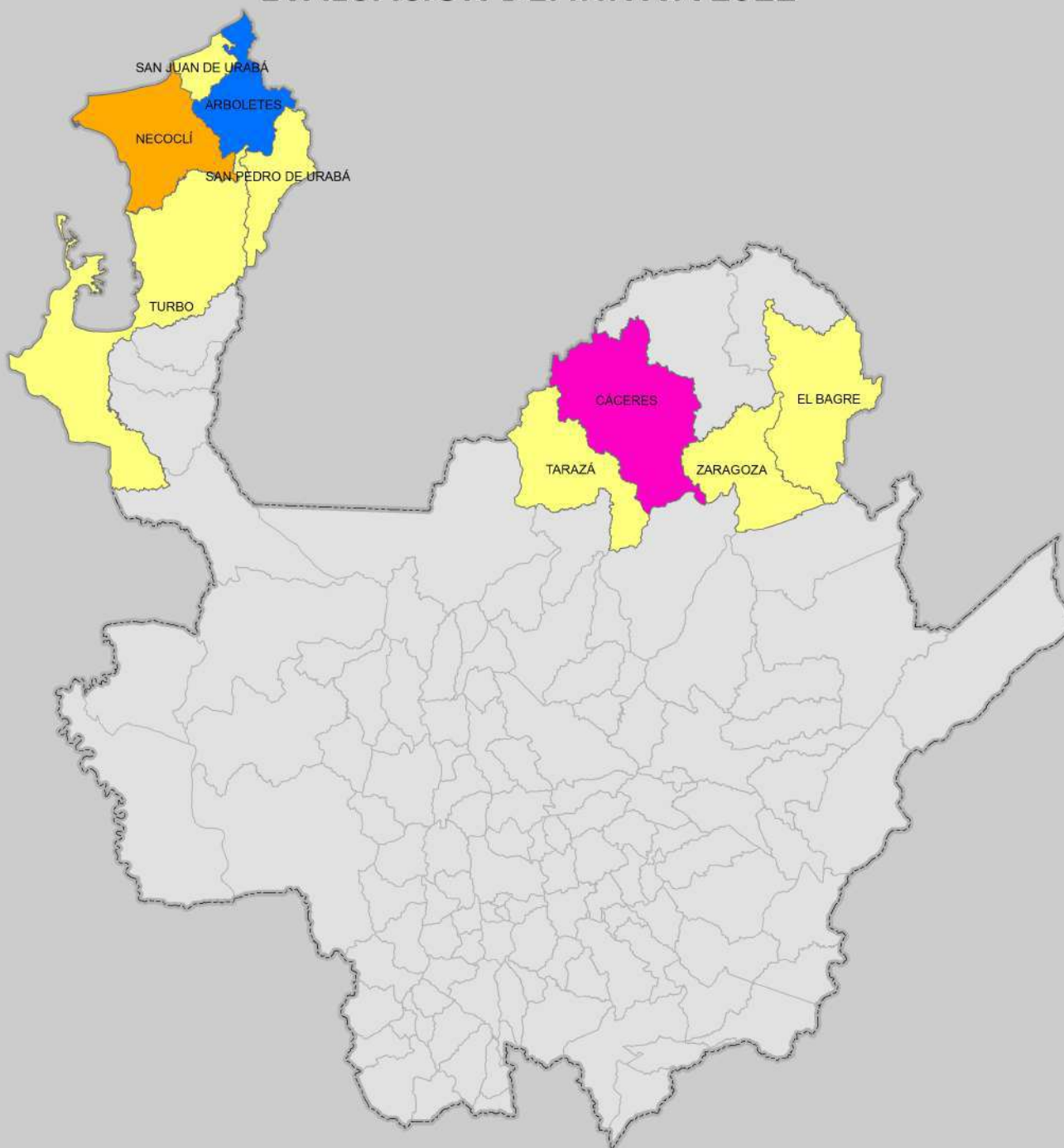







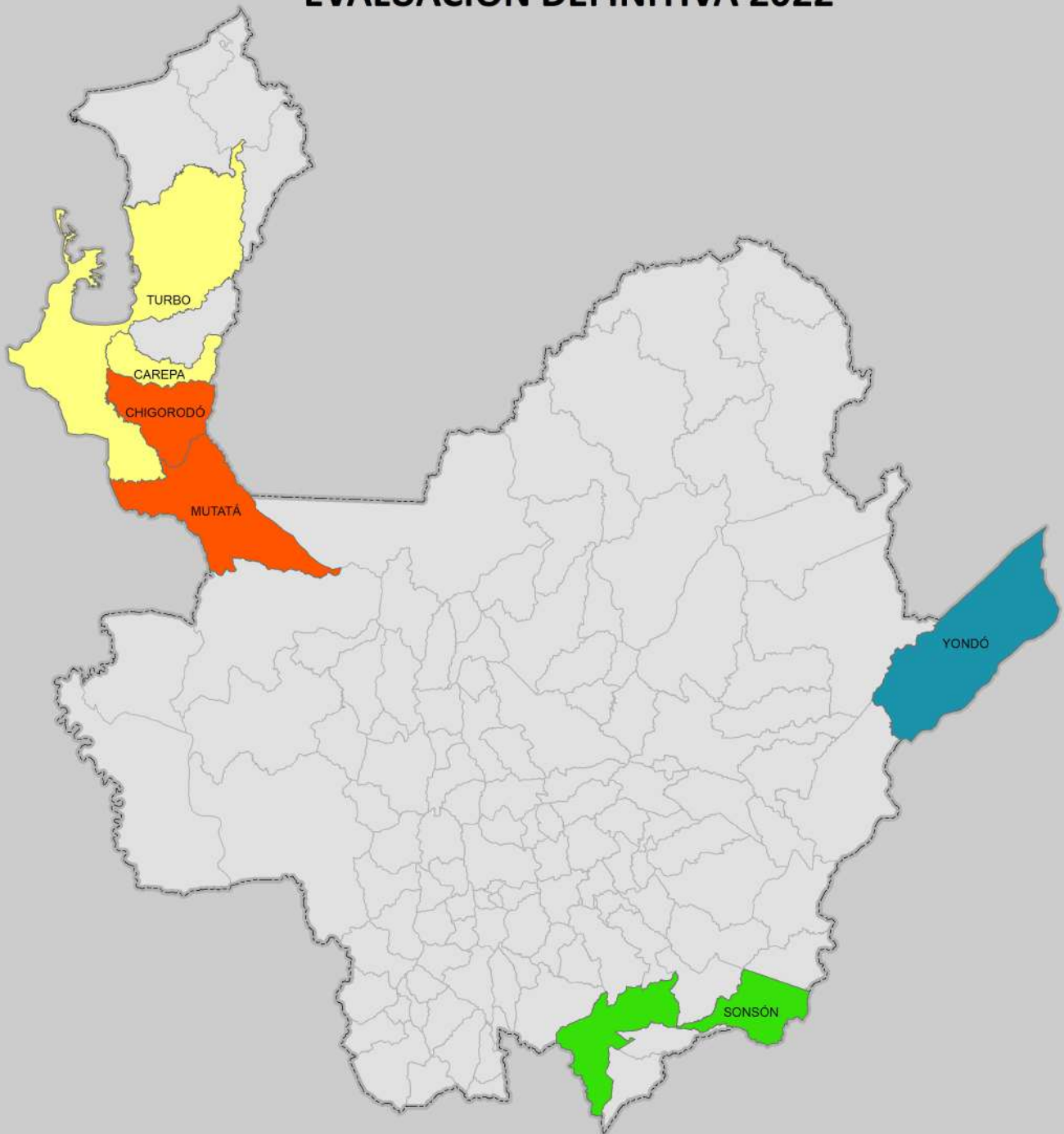







Fuente: Evaluaciones Agropecuarias por CONSENSO, UMATAS Municipales, Ministerio de Agricultura.

 <p>SECRETARIA DE AGRICULTURA Y DESARROLLO RURAL</p>	 <p>1 cm en el mapa impreso en Carta equivale a 20.521 metros en terreno</p> <p>21 000 10 500 0 21 000 42 000 metros</p> <p>1:2.052.106</p> <p>Sistema de Coordenadas Proyectadas MAGNA Colombia Bogotá Proyección Transversal de Mercator Falso Este: 1 000 000 Falso Norte: 1 000 000 Meridiano Central: -74 07750792 Factor de Escala: 1,00000000 Latitud de Origen: 4 59620042 Unidad Lineal: Metros Sistema de Coordenadas Geográficas: Bogotá MAGNA Datum: Magna Sirgas</p>	<p>CONVENCIONES Rango de Áreas (ha) Plantadas</p> <ul style="list-style-type: none"> 36,0 - 80,0 80,01 - 148,0 148,01 - 250,0 250,01 - 378,0 	<p>Fuente de Cartografía Base: Dirección de Sistemas de Información y Catastro - Gobernación de Antioquia 2012</p> <table border="1" data-bbox="1224 1944 1511 2056"> <tr> <td>Autor</td> <td>Secretaría de Agricultura y Desarrollo Rural</td> </tr> <tr> <td>Fecha de Elab:</td> <td>Julio del 2023</td> </tr> <tr> <td>Elaboró</td> <td>Dir. Planificación Agropecuaria</td> </tr> <tr> <td>Aprobó</td> <td>Dir. Planificación Agropecuaria</td> </tr> </table>	Autor	Secretaría de Agricultura y Desarrollo Rural	Fecha de Elab:	Julio del 2023	Elaboró	Dir. Planificación Agropecuaria	Aprobó	Dir. Planificación Agropecuaria
Autor	Secretaría de Agricultura y Desarrollo Rural										
Fecha de Elab:	Julio del 2023										
Elaboró	Dir. Planificación Agropecuaria										
Aprobó	Dir. Planificación Agropecuaria										

MUNICIPIOS PRODUCTORES DE PALMA DE ACEITE EVALUACIÓN DEFINITIVA 2022









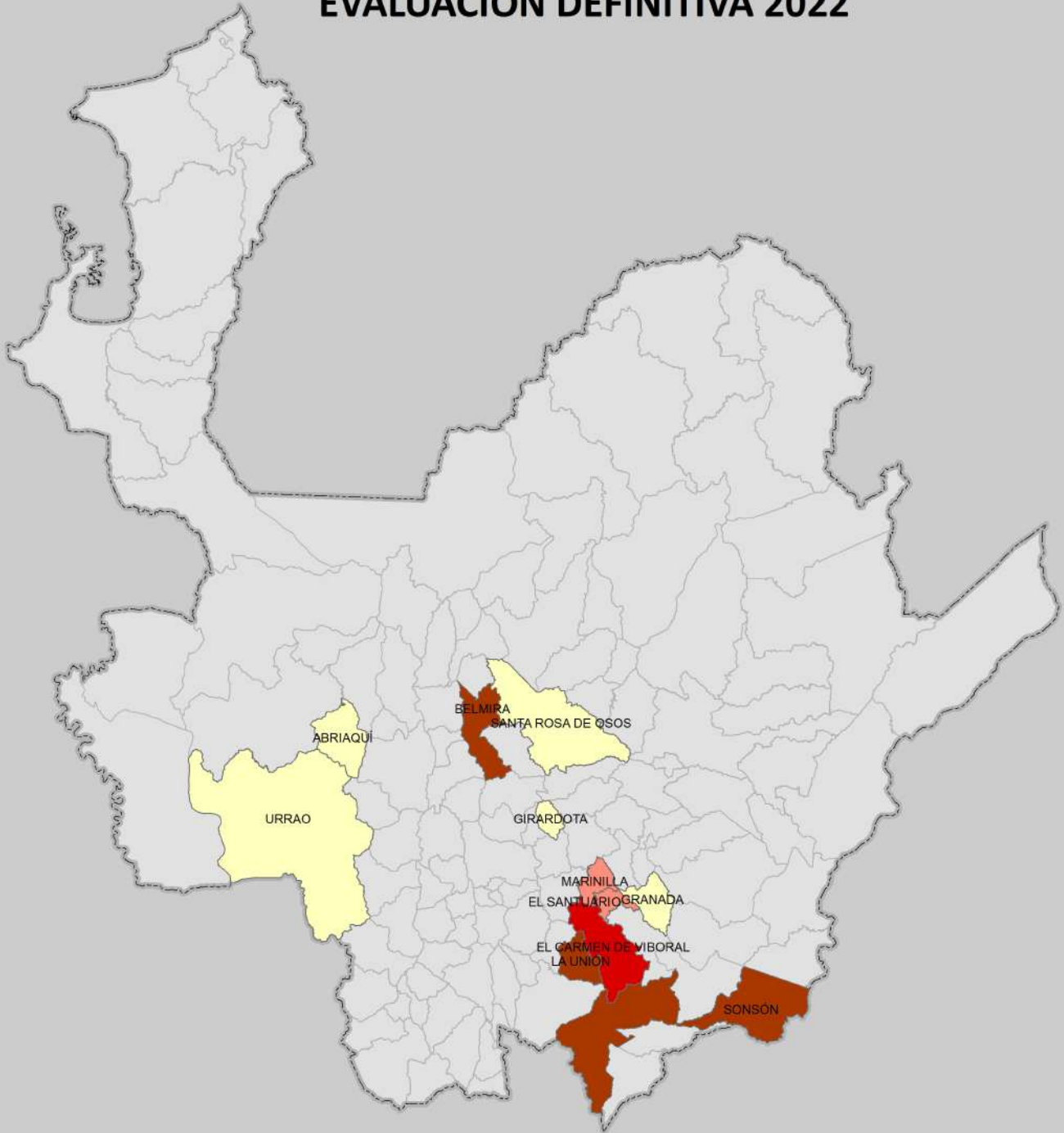







Fuente: Evaluaciones Agropecuarias por CONSENSO, UMATAS Municipales, Ministerio de Agricultura.

 <p>SECRETARIA DE AGRICULTURA Y DESARROLLO RURAL</p>	 <p>1 cm en el mapa impreso en Carta equivale a 20.521 metros en terreno</p> <p>21.000 10.500 0 21.000 42.000 metros</p> <p>1:2.052.106</p> <p>Sistema de Coordenadas Proyectadas MAGNA Colombia Bogotá Proyección Transversal de Mercator Falso Este: 1.000.000 Falso Norte: 1.000.000 Meridiano Central: -74.07750792 Factor de Escala: 1,00000000 Latitud de Origen: 4.59620042 Unidad Lineal: Metros Sistema de Coordenadas Geográficas: Bogotá MAGNA Datum: Magna Sirgas</p>	<p>CONVENCIONES Rango de Áreas (ha) Plantadas</p> <table border="1"> <tbody> <tr> <td></td> <td>120,0 - 140,0</td> </tr> <tr> <td></td> <td>140,01 - 300,0</td> </tr> <tr> <td></td> <td>300,01 - 853,0</td> </tr> <tr> <td></td> <td>853,01 - 2799,0</td> </tr> </tbody> </table>		120,0 - 140,0		140,01 - 300,0		300,01 - 853,0		853,01 - 2799,0	<p>Fuente de Cartografía Base: Dirección de Sistemas de Información y Catastro - Gobernación de Antioquia 2012</p> <table border="1"> <tbody> <tr> <td>Autor</td> <td>Secretaría de Agricultura y Desarrollo Rural</td> </tr> <tr> <td>Fecha de Elab:</td> <td>Julio del 2023</td> </tr> <tr> <td>Elaboró</td> <td>Dir. Planificación Agropecuaria</td> </tr> <tr> <td>Aprobó</td> <td>Dir. Planificación Agropecuaria</td> </tr> </tbody> </table>	Autor	Secretaría de Agricultura y Desarrollo Rural	Fecha de Elab:	Julio del 2023	Elaboró	Dir. Planificación Agropecuaria	Aprobó	Dir. Planificación Agropecuaria
	120,0 - 140,0																		
	140,01 - 300,0																		
	300,01 - 853,0																		
	853,01 - 2799,0																		
Autor	Secretaría de Agricultura y Desarrollo Rural																		
Fecha de Elab:	Julio del 2023																		
Elaboró	Dir. Planificación Agropecuaria																		
Aprobó	Dir. Planificación Agropecuaria																		

MUNICIPIOS PRODUCTORES DE PAPA CAPIRA EVALUACIÓN DEFINITIVA 2022





Fuente: Evaluaciones Agropecuarias por CONSENSO, UMATAS Municipales, Ministerio de Agricultura.

 <p>SECRETARIA DE AGRICULTURA Y DESARROLLO RURAL</p>	 <p>1 cm en el mapa impreso en Carta equivale a 20.521 metros en terreno</p> <p>21.000 10.500 0 21.000 42.000 metros</p> <p>1:2.052.106</p> <p>Sistema de Coordenadas Proyectadas MAGNA Colombia Bogotá Proyección Transversal de Mercator Falso Este: 1.000.000 Falso Norte: 1.000.000 Meridiano Central: 74.07750792 Factor de Escala: 1,00000000 Latitud de Origen: 4.59620042 Unidad Lineal: Metros Sistema de Coordenadas Geográficas: Bogotá MAGNA Datum: Magna Sirgas</p>	<p>CONVENCIONES Rango de Áreas (ha) Plantadas</p> <table border="1"> <tr> <td></td> <td>3,00 - 18,540</td> </tr> <tr> <td></td> <td>18,5401 - 140,0</td> </tr> <tr> <td></td> <td>140,01 - 270,0</td> </tr> <tr> <td></td> <td>270,01 - 670,0</td> </tr> </table>		3,00 - 18,540		18,5401 - 140,0		140,01 - 270,0		270,01 - 670,0	<p>Fuente de Cartografía Base: Dirección de Sistemas de Información y Catastro - Gobernación de Antioquia 2012</p> <table border="1"> <tr> <td>Autor</td> <td>Secretaría de Agricultura y Desarrollo Rural</td> </tr> <tr> <td>Fecha de Elab:</td> <td>Julio del 2023</td> </tr> <tr> <td>Elaboró</td> <td>Dir. Planificación Agropecuaria</td> </tr> <tr> <td>Aprobó</td> <td>Dir. Planificación Agropecuaria</td> </tr> </table>	Autor	Secretaría de Agricultura y Desarrollo Rural	Fecha de Elab:	Julio del 2023	Elaboró	Dir. Planificación Agropecuaria	Aprobó	Dir. Planificación Agropecuaria
	3,00 - 18,540																		
	18,5401 - 140,0																		
	140,01 - 270,0																		
	270,01 - 670,0																		
Autor	Secretaría de Agricultura y Desarrollo Rural																		
Fecha de Elab:	Julio del 2023																		
Elaboró	Dir. Planificación Agropecuaria																		
Aprobó	Dir. Planificación Agropecuaria																		

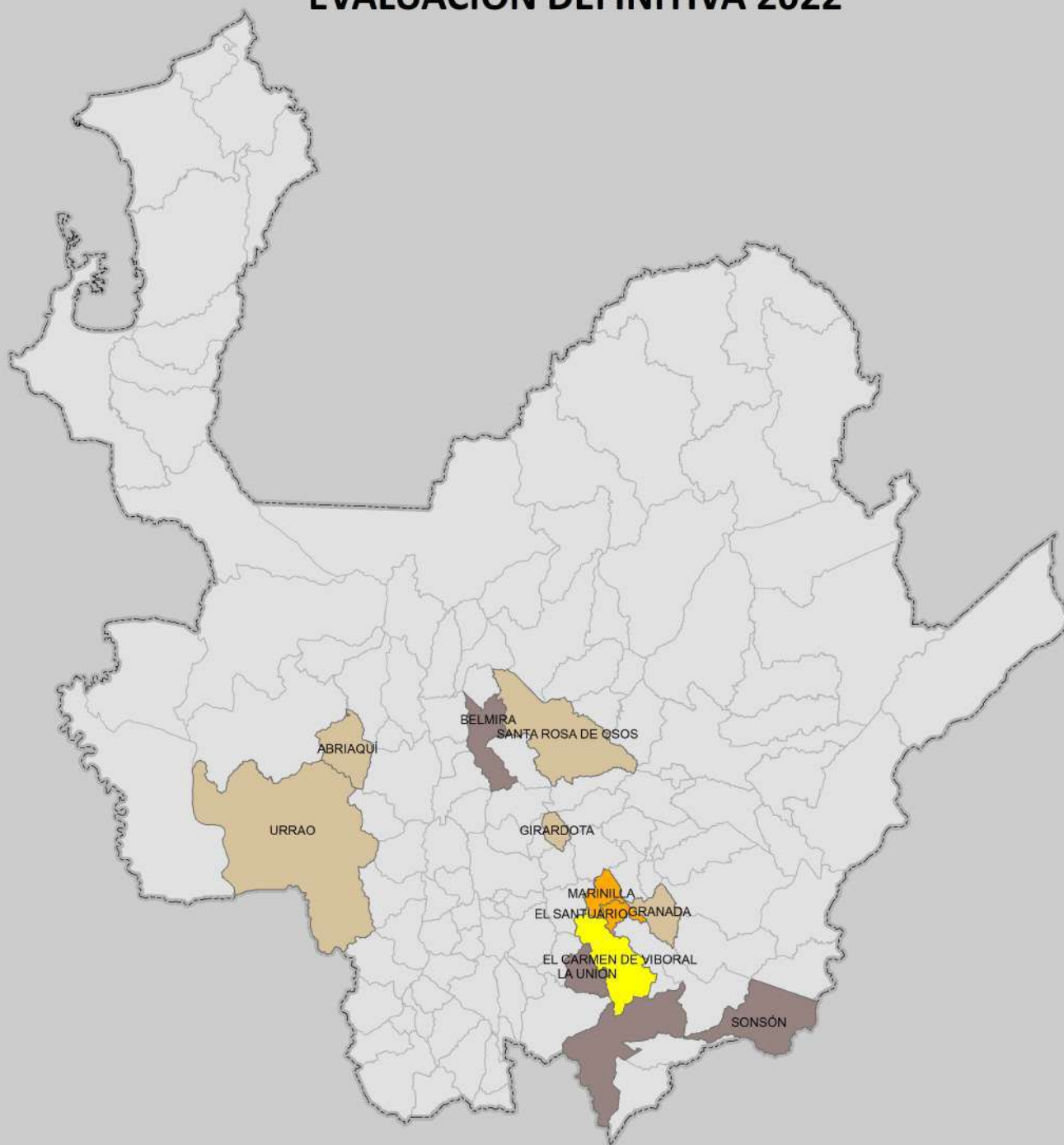
MUNICIPIOS PRODUCTORES DE PAPA CRIOLLA EVALUACIÓN DEFINITIVA 2022



Fuente: Evaluaciones Agropecuarias por CONSENSO, UMATAS Municipales, Ministerio de Agricultura.



 <p>SECRETARIA DE AGRICULTURA Y DESARROLLO RURAL</p>	 <p>1 cm en el mapa impreso en Carta equivale a 20.521 metros en terreno</p> <p>21.000 10.500 0 21.000 42.000 metros</p> <p>1:2.052.106</p> <p>Sistema de Coordenadas Proyectadas MAGNA Colombia Bogotá Proyección Transversal de Mercator Falso Este: 1.000.000 Falso Norte: 1.000.000 Meridiano Central: -74.07750792 Factor de Escala: 1,00000000 Latitud de Origen: 4.59620042 Unidad Lineal: Metros Sistema de Coordenadas Geográficas: Bogotá MAGNA Datum: Magna Sirgas</p>	<p>CONVENCIONES Rango de Áreas (ha) Plantadas</p> <ul style="list-style-type: none">  3,0 - 18,540  18,5401 - 140,0  140,01 - 270,0  270,01 - 670,0 	<p>Fuente de Cartografía Base: Dirección de Sistemas de Información y Catastro - Gobernación de Antioquia 2012</p> <table border="1"> <tr> <td>Autor</td> <td>Secretaría de Agricultura y Desarrollo Rural</td> </tr> <tr> <td>Fecha de Elab:</td> <td>Julio del 2023</td> </tr> <tr> <td>Elaboró</td> <td>Dir. Planificación Agropecuaria</td> </tr> <tr> <td>Aprobó</td> <td>Dir. Planificación Agropecuaria</td> </tr> </table>	Autor	Secretaría de Agricultura y Desarrollo Rural	Fecha de Elab:	Julio del 2023	Elaboró	Dir. Planificación Agropecuaria	Aprobó	Dir. Planificación Agropecuaria
Autor	Secretaría de Agricultura y Desarrollo Rural										
Fecha de Elab:	Julio del 2023										
Elaboró	Dir. Planificación Agropecuaria										
Aprobó	Dir. Planificación Agropecuaria										

MUNICIPIOS PRODUCTORES DE PIMENTÓN

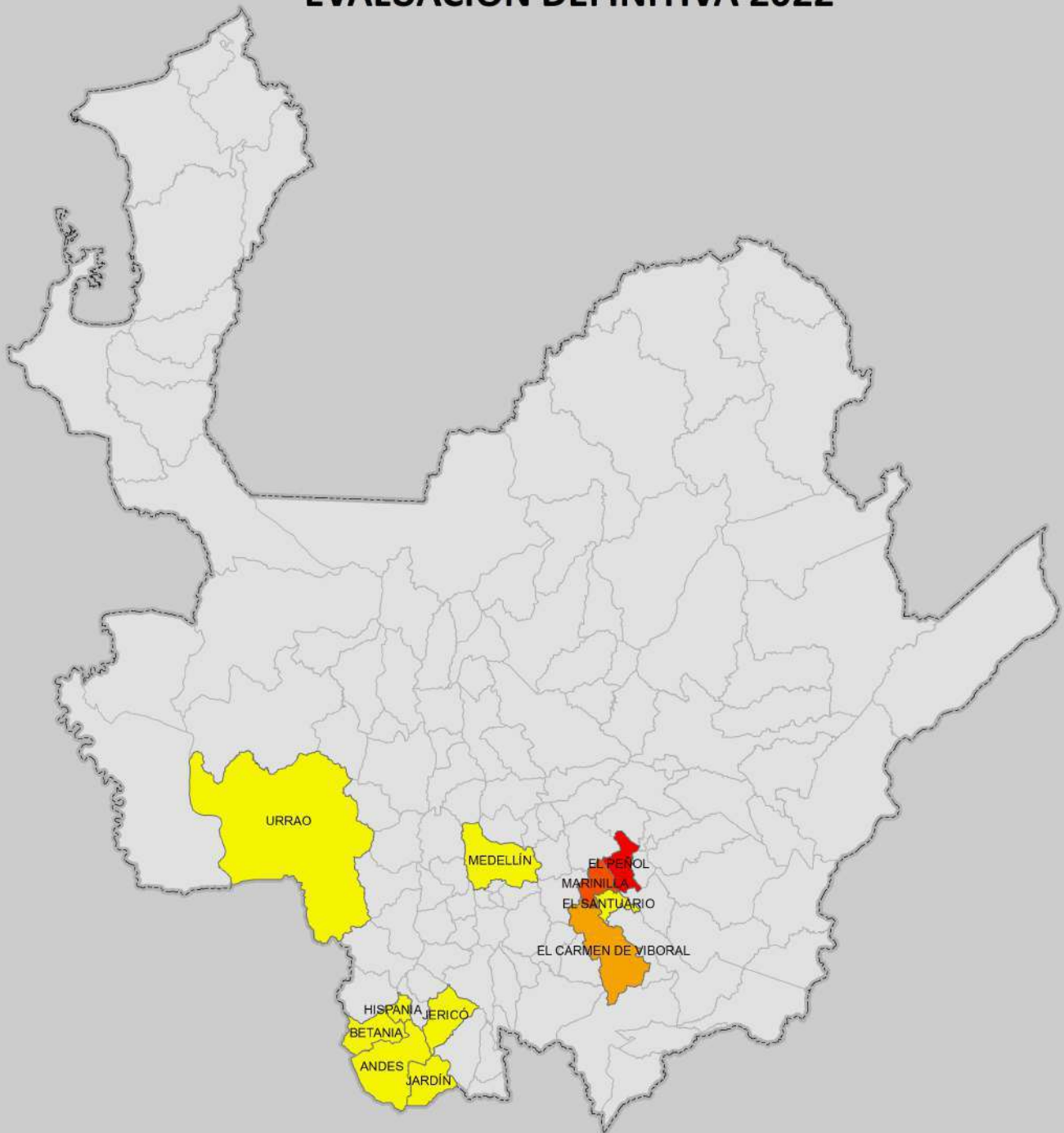
EVALUACIÓN DEFINITIVA 2022





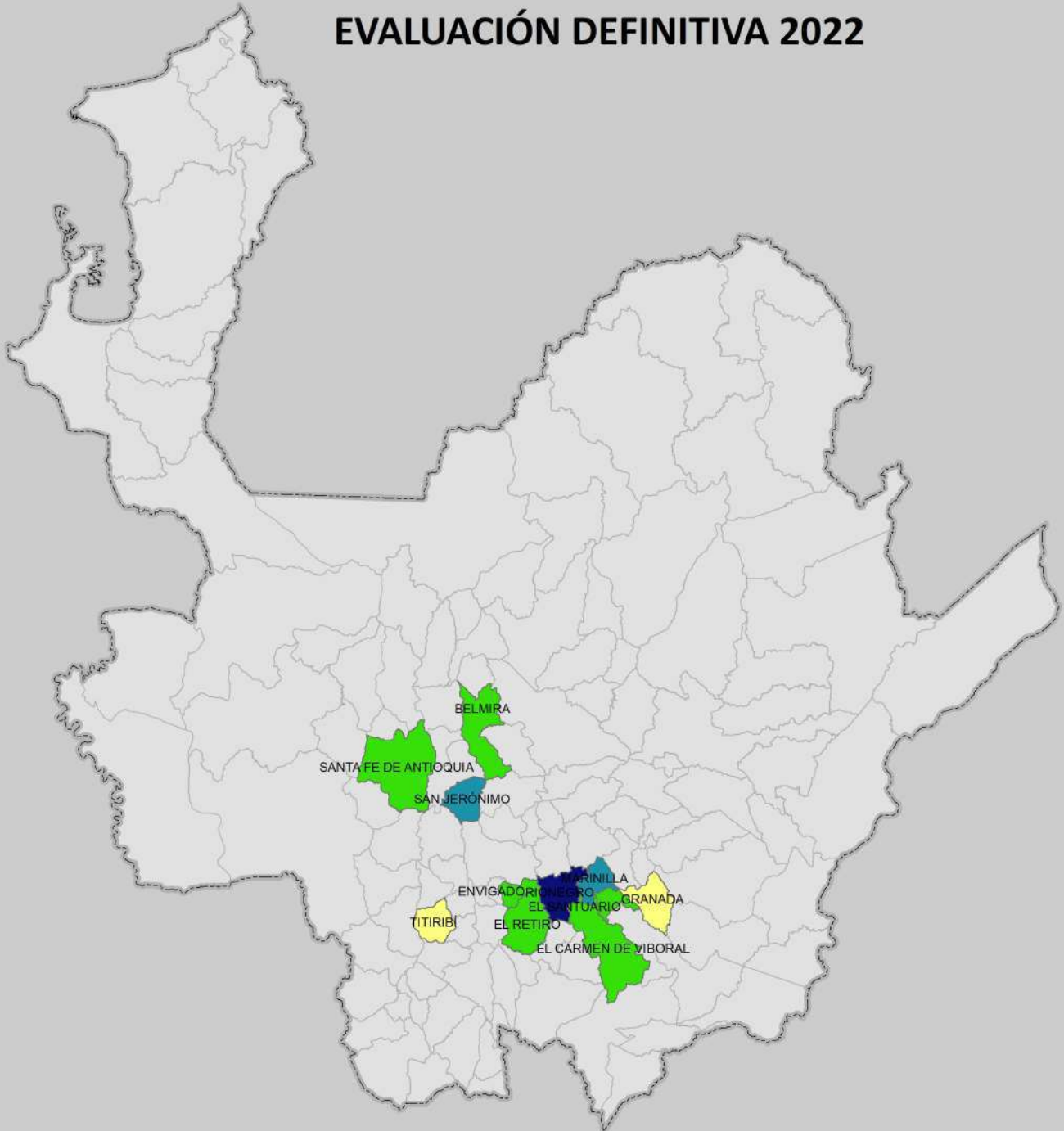

Fuente: Evaluaciones Agropecuarias por CONSENSO, UMATAS Municipales, Ministerio de Agricultura.

 <p>SECRETARIA DE AGRICULTURA Y DESARROLLO RURAL</p>	 <p>1 cm en el mapa impreso en Carta equivale a 20.521 metros en terreno</p> <p>21.000 10.500 0 21.000 42.000 metros</p> <p>1:2.052.106</p> <p>Sistema de Coordenadas Proyectadas MAGNA Colombia Bogotá Proyección Transversal de Mercator Falso Este: 1.000.000 Falso Norte: 1.000.000 Meridiano Central: -74,07750792 Factor de Escala: 1,00000000 Latitud de Origen: 4,59620042 Unidad Lineal: Metros Sistema de Coordenadas Geográficas: Bogotá MAGNA Datum: Magna Sirgas</p>	<p>CONVENCIONES Rango de Áreas (ha) Plantadas</p> <table border="1"> <tr> <td style="background-color: yellow;"> </td> <td>1,00 - 10,0</td> </tr> <tr> <td style="background-color: orange;"> </td> <td>10,01 - 42,0</td> </tr> <tr> <td style="background-color: red;"> </td> <td>42,01 - 118,0</td> </tr> <tr> <td style="background-color: darkred;"> </td> <td>118,01 - 431,0</td> </tr> </table>		1,00 - 10,0		10,01 - 42,0		42,01 - 118,0		118,01 - 431,0	<p>Fuente de Cartografía Base: Dirección de Sistemas de Información y Catastro - Gobernación de Antioquia 2012</p> <table border="1"> <tr> <td>Autor</td> <td>Secretaría de Agricultura y Desarrollo Rural</td> </tr> <tr> <td>Fecha de Elab:</td> <td>Julio del 2023</td> </tr> <tr> <td>Elaboró</td> <td>Dir. Planificación Agropecuaria</td> </tr> <tr> <td>Aprobó</td> <td>Dir. Planificación Agropecuaria</td> </tr> </table>	Autor	Secretaría de Agricultura y Desarrollo Rural	Fecha de Elab:	Julio del 2023	Elaboró	Dir. Planificación Agropecuaria	Aprobó	Dir. Planificación Agropecuaria
	1,00 - 10,0																		
	10,01 - 42,0																		
	42,01 - 118,0																		
	118,01 - 431,0																		
Autor	Secretaría de Agricultura y Desarrollo Rural																		
Fecha de Elab:	Julio del 2023																		
Elaboró	Dir. Planificación Agropecuaria																		
Aprobó	Dir. Planificación Agropecuaria																		

MUNICIPIOS PRODUCTORES DE PLANTAS ARÓMATICAS Y MEDICINALES EVALUACIÓN DEFINITIVA 2022



Fuente: Evaluaciones Agropecuarias por CONSENSO, UMATAS Municipales, Ministerio de Agricultura.

 <p>SECRETARÍA DE AGRICULTURA Y DESARROLLO RURAL</p>	 <p>1 cm en el mapa impreso en Carta equivale a 20.521 metros en terreno</p> <p>21 000 10 500 0 21 000 42 000 metros</p> <p>1:2.052.106</p> <p>Sistema de Coordenadas Proyectadas MAGNA Colombia Bogotá Proyección Transversal de Mercator Falso Este: 1 000 000 Falso Norte: 1 000 000 Meridiano Central: -74 07750792 Factor de Escala: 1,00000000 Latitud de Origen: 4 59620042 Unidad Lineal: Metros Sistema de Coordenadas Geográficas: Bogotá MAGNA Datum: Magna Sirgas</p>	<p>CONVENCIONES Rango de Áreas (ha) Plantadas</p> <table border="1"> <tr> <td></td> <td>1,20 - 2,00</td> </tr> <tr> <td></td> <td>2,01 - 5,00</td> </tr> <tr> <td></td> <td>5,01 - 9,50</td> </tr> <tr> <td></td> <td>9,501 - 25,00</td> </tr> </table>		1,20 - 2,00		2,01 - 5,00		5,01 - 9,50		9,501 - 25,00	<p>Fuente de Cartografía Base: Dirección de Sistemas de Información y Catastro - Gobernación de Antioquia 2012</p> <table border="1"> <tr> <td>Autor</td> <td>Secretaría de Agricultura y Desarrollo Rural</td> </tr> <tr> <td>Fecha de Elab:</td> <td>Julio del 2023</td> </tr> <tr> <td>Elaboró</td> <td>Dir. Planificación Agropecuaria</td> </tr> <tr> <td>Aprobó</td> <td>Dir. Planificación Agropecuaria</td> </tr> </table>	Autor	Secretaría de Agricultura y Desarrollo Rural	Fecha de Elab:	Julio del 2023	Elaboró	Dir. Planificación Agropecuaria	Aprobó	Dir. Planificación Agropecuaria
	1,20 - 2,00																		
	2,01 - 5,00																		
	5,01 - 9,50																		
	9,501 - 25,00																		
Autor	Secretaría de Agricultura y Desarrollo Rural																		
Fecha de Elab:	Julio del 2023																		
Elaboró	Dir. Planificación Agropecuaria																		
Aprobó	Dir. Planificación Agropecuaria																		

MUNICIPIOS PRODUCTORES DE PLATANO EN ASOCIO EVALUACIÓN DEFINITIVA 2022

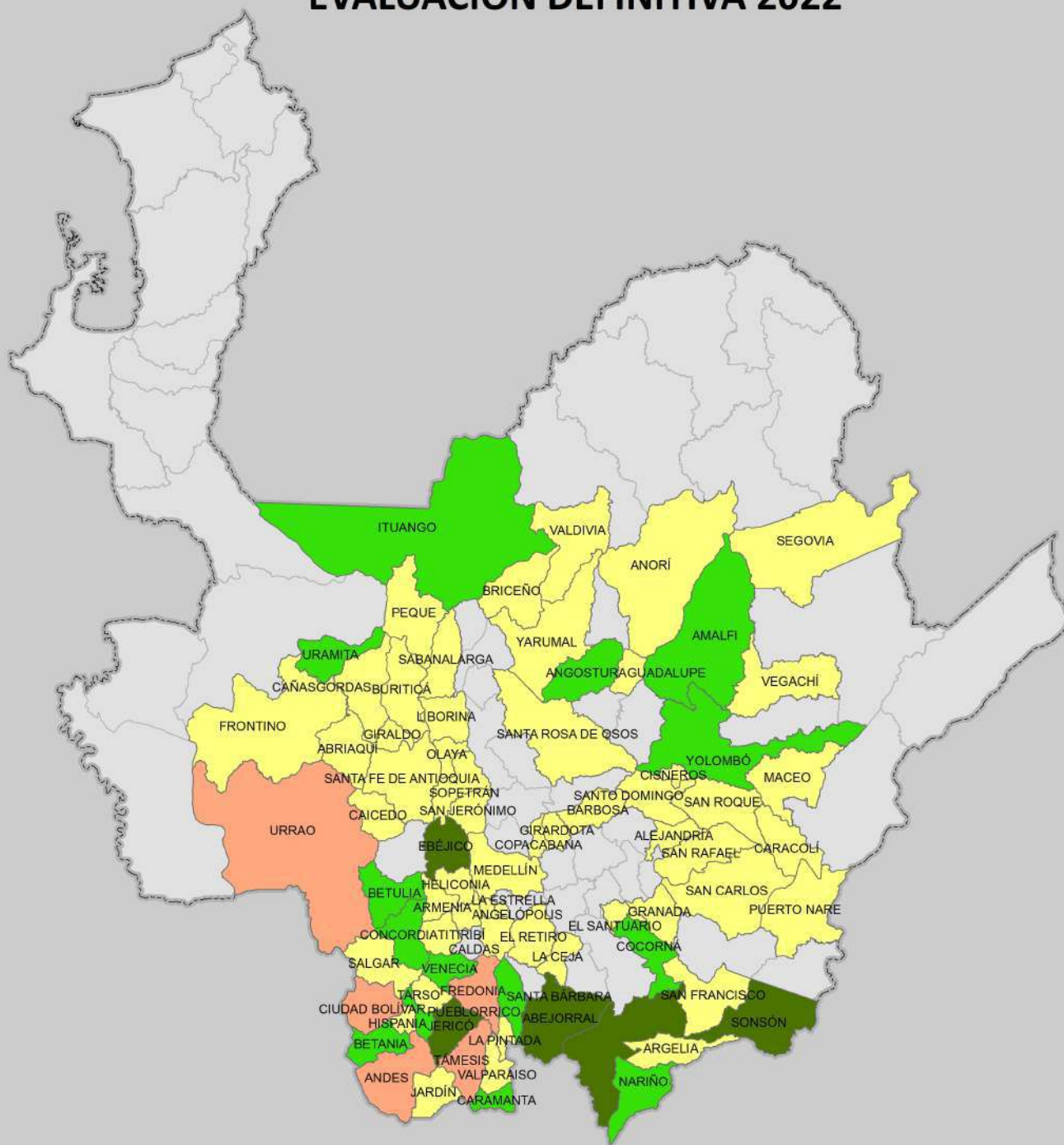



Fuente: Evaluaciones Agropecuarias por CONSENSO, UMATAS Municipales, Ministerio de Agricultura.

<p>SECRETARIA DE AGRICULTURA Y DESARROLLO RURAL</p>	<p>1 cm en el mapa impreso en Carta equivale a 20.521 metros en terreno</p> <p>21.000 10.500 0 21.000 42.000 metros</p> <p>1:2.052.106</p> <p>Sistema de Coordenadas Proyectadas MAGNA Colombia Bogotá Proyección Transversal de Mercator Falso Este: 1.000.000 Falso Norte: 1.000.000 Meridiano Central: -74.07750792 Factor de Escala: 1,00000000 Latitud de Origen: 4.59620042 Unidad Lineal: Metros Sistema de Coordenadas Geográficas Bogotá MAGNA Datum: Magna Sirgas</p>	<p>CONVENCIONES Rango de Áreas (ha) Plantadas</p> <ul style="list-style-type: none"> 2,00 - 211,20 211,201 - 571,00 571,01 - 1036,0 1036,01 - 2038,0 	<p>Fuente de Cartografía Base: Dirección de Sistemas de Información y Catastro - Gobernación de Antioquia 2012</p> <table border="1"> <tr> <td>Autor</td> <td>Secretaría de Agricultura y Desarrollo Rural</td> </tr> <tr> <td>Fecha de Elab:</td> <td>Julio del 2023</td> </tr> <tr> <td>Elaboró</td> <td>Dir. Planificación Agropecuaria</td> </tr> <tr> <td>Aprobó</td> <td>Dir. Planificación Agropecuaria</td> </tr> </table>	Autor	Secretaría de Agricultura y Desarrollo Rural	Fecha de Elab:	Julio del 2023	Elaboró	Dir. Planificación Agropecuaria	Aprobó	Dir. Planificación Agropecuaria
Autor	Secretaría de Agricultura y Desarrollo Rural										
Fecha de Elab:	Julio del 2023										
Elaboró	Dir. Planificación Agropecuaria										
Aprobó	Dir. Planificación Agropecuaria										

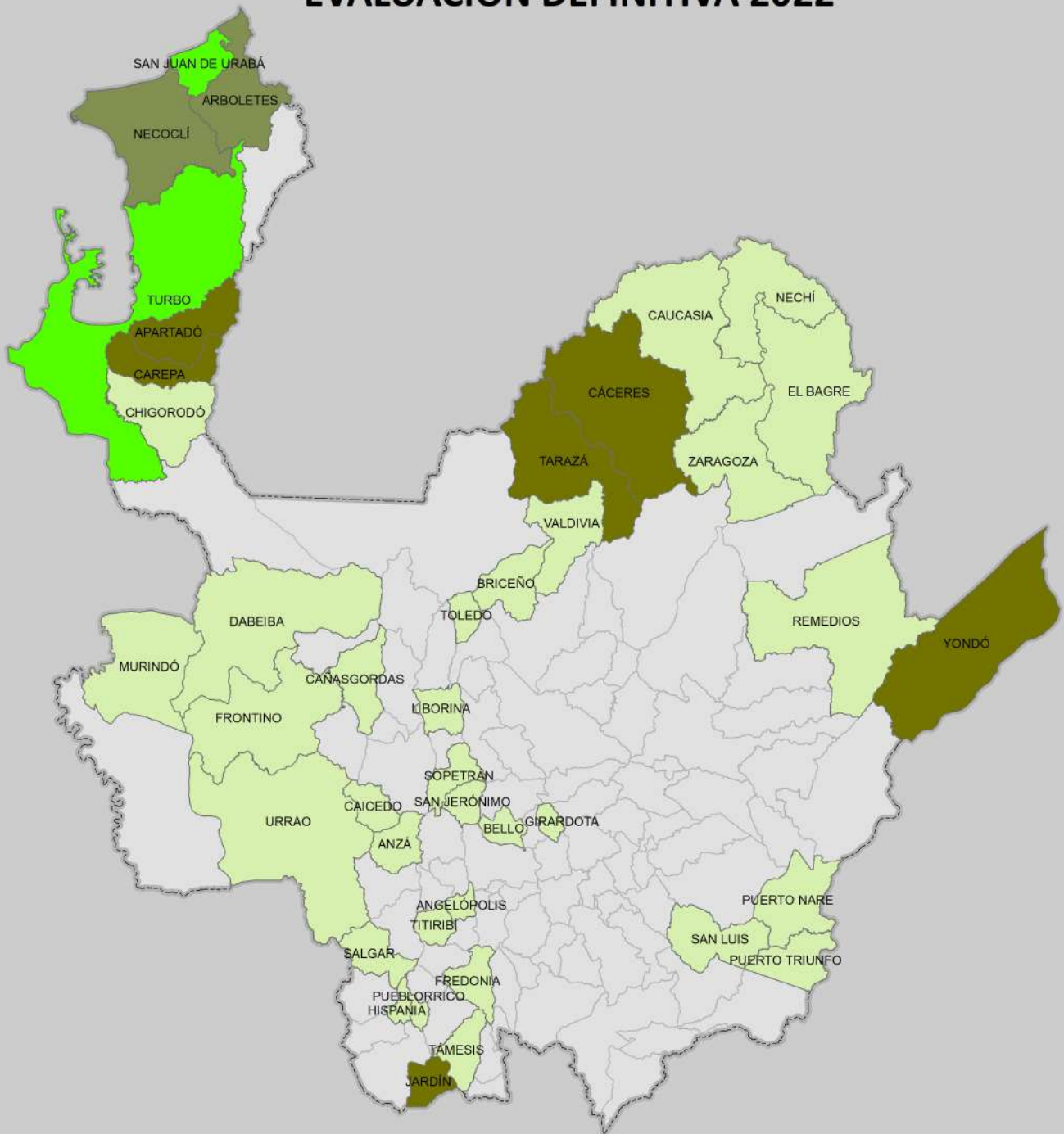
MUNICIPIOS PRODUCTORES DE PLATANO MONOCULTIVO EVALUACIÓN DEFINITIVA 2022



Fuente: Evaluaciones Agropecuarias por CONSENSO, UMATAS Municipales, Ministerio de Agricultura.



 <p>SECRETARÍA DE AGRICULTURA Y DESARROLLO RURAL</p>	 <p>1 cm en el mapa impreso en Carta equivale a 20.521 metros en terreno</p> <p>21.000 10.500 0 21.000 42.000 metros</p> <p>1:2.052.106</p> <p>Sistema de Coordenadas Proyectadas MAGNA Colombia Bogotá Proyección Transversal de Mercator Falso Este: 1.000.000 Falso Norte: 1.000.000 Meridiano Central: 74.07750792 Factor de Escala: 1,00000000 Latitud de Origen: 4.59620042 Unidad Lineal: Metros Sistema de Coordenadas Geográficas: Bogotá MAGNA Datum: Magna Sirgas</p>	<p>CONVENCIONES Rango de Áreas (ha) Plantadas</p> <ul style="list-style-type: none"> 3,00 - 369,0 369,01 - 1126,0 1126,01 - 2751,0 2751,01 - 10254,0 	<p>Fuente de Cartografía Base: Dirección de Sistemas de Información y Catastro - Gobernación de Antioquia 2012</p> <table border="1" data-bbox="1222 1944 1532 2063"> <tr> <td>Autor</td> <td>Secretaría de Agricultura y Desarrollo Rural</td> </tr> <tr> <td>Fecha de Elab:</td> <td>Julio del 2023</td> </tr> <tr> <td>Elaboró</td> <td>Dir. Planificación Agropecuaria</td> </tr> <tr> <td>Aprobó</td> <td>Dir. Planificación Agropecuaria</td> </tr> </table>	Autor	Secretaría de Agricultura y Desarrollo Rural	Fecha de Elab:	Julio del 2023	Elaboró	Dir. Planificación Agropecuaria	Aprobó	Dir. Planificación Agropecuaria
Autor	Secretaría de Agricultura y Desarrollo Rural										
Fecha de Elab:	Julio del 2023										
Elaboró	Dir. Planificación Agropecuaria										
Aprobó	Dir. Planificación Agropecuaria										

MUNICIPIOS PRODUCTORES DE REPOLLO

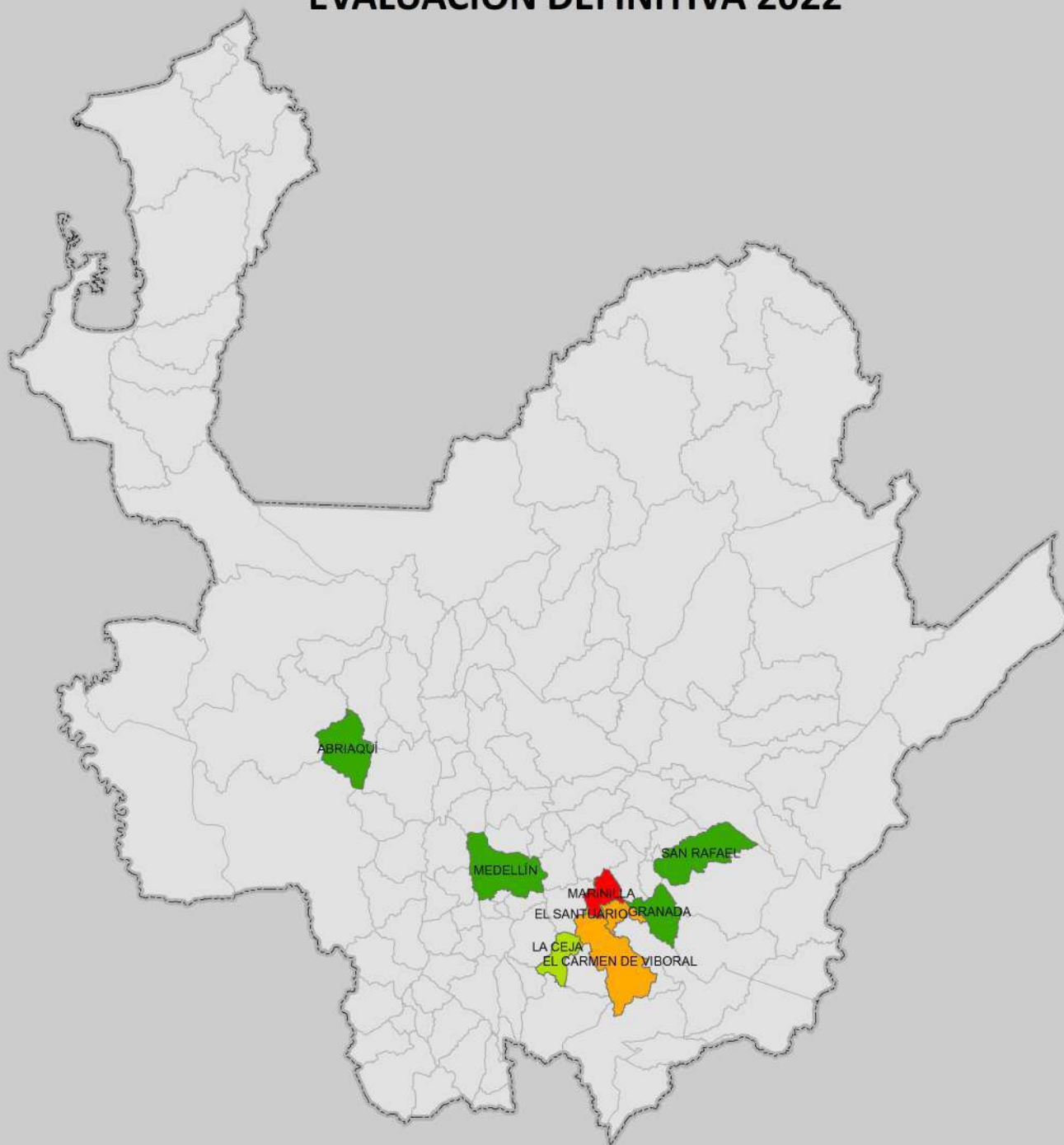
EVALUACIÓN DEFINITIVA 2022



Fuente: Evaluaciones Agropecuarias por CONSENSO, UMATAS Municipales, Ministerio de Agricultura.

 <p>SECRETARIA DE AGRICULTURA Y DESARROLLO RURAL</p>	 <p>1 cm en el mapa impreso en Carta equivale a 20.521 metros en terreno</p> <p>21.000 10.500 0 21.000 42.000 metros</p> <p>1:2.052.106</p> <p>Sistema de Coordenadas Proyectadas MAGNA Colombia Bogotá Proyección Transversal de Mercator Falso Este: 1.000.000 Falso Norte: 1.000.000 Meridiano Central: -74.07750792 Factor de Escala: 1,00000000 Latitud de Origen: 4.59620042 Unidad Lineal: Metros Sistema de Coordenadas Geográficas: Bogotá MAGNA Datum: Magna Sirgas</p>	<p>CONVENCIONES Rango de Áreas (ha) Plantadas</p> <ul style="list-style-type: none"> 1,00 - 2,10 2,101 - 9,0 9,01 - 125,0 125,01 - 175,0 	<p>Fuente de Cartografía Base: Dirección de Sistemas de Información y Catastro - Gobernación de Antioquia 2012</p> <table border="1" data-bbox="1224 1944 1511 2058"> <tr> <td>Autor</td> <td>Secretaría de Agricultura y Desarrollo Rural</td> </tr> <tr> <td>Fecha de Elab:</td> <td>Julio del 2023</td> </tr> <tr> <td>Elaboró</td> <td>Dir. Planificación Agropecuaria</td> </tr> <tr> <td>Aprobó</td> <td>Dir. Planificación Agropecuaria</td> </tr> </table>	Autor	Secretaría de Agricultura y Desarrollo Rural	Fecha de Elab:	Julio del 2023	Elaboró	Dir. Planificación Agropecuaria	Aprobó	Dir. Planificación Agropecuaria
Autor	Secretaría de Agricultura y Desarrollo Rural										
Fecha de Elab:	Julio del 2023										
Elaboró	Dir. Planificación Agropecuaria										
Aprobó	Dir. Planificación Agropecuaria										

MUNICIPIOS PRODUCTORES DE TOMATE CHONTO BAJO INVERNADERO EVALUACIÓN DEFINITIVA 2022

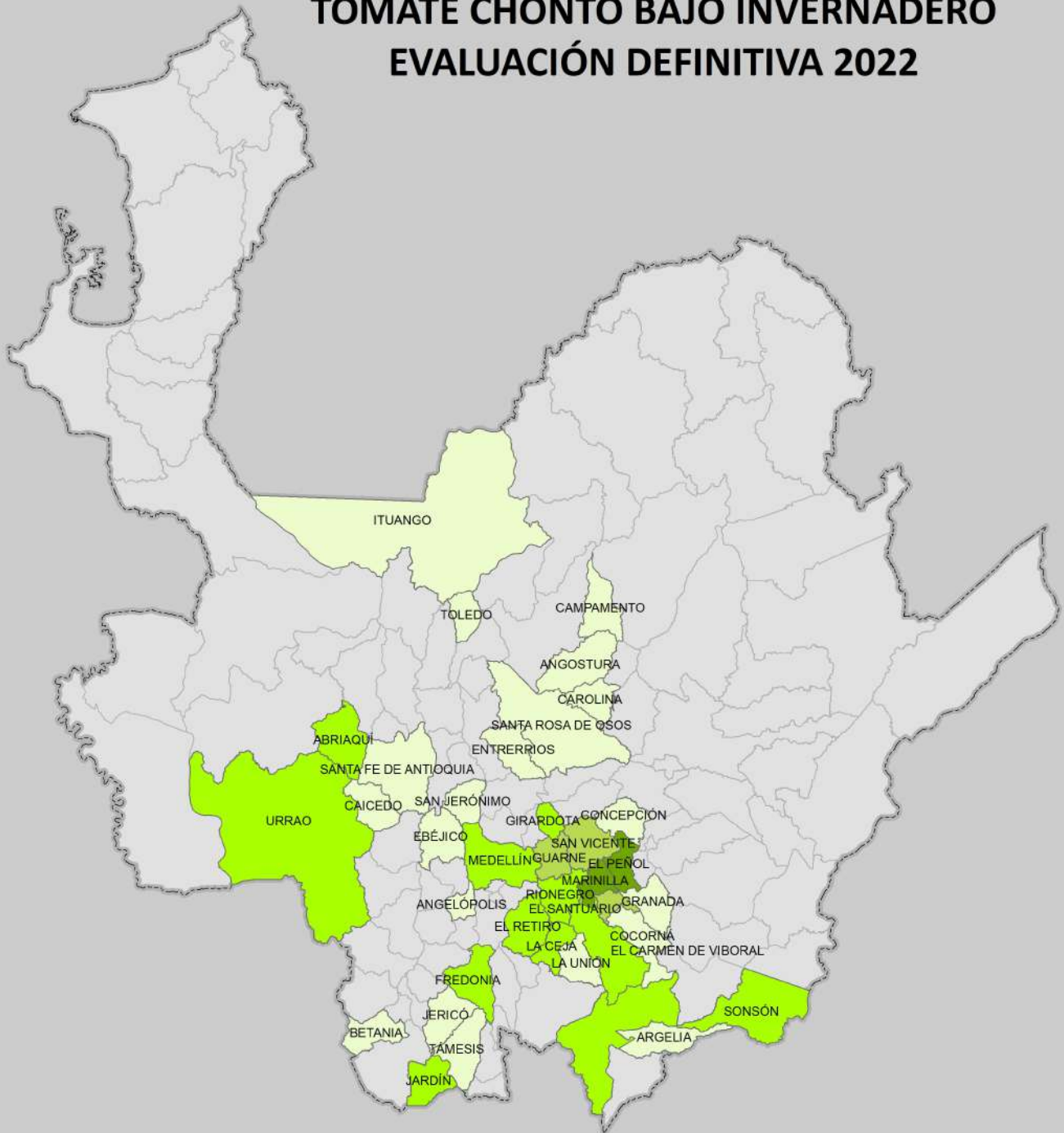

Fuente: Evaluaciones Agropecuarias por CONSENSO, UMATAS Municipales, Ministerio de Agricultura.

<p>SECRETARIA DE AGRICULTURA Y DESARROLLO RURAL</p>	<p>1 cm en el mapa impreso en Carta equivale a 20.521 metros en terreno</p> <p>21.000 10.500 0 21.000 42.000 metros</p> <p>1:2.052.106</p> <p>Sistema de Coordenadas Proyectadas MAGNA Colombia Bogotá Proyección Transversal de Mercator Falso Este: 1.000.000 Falso Norte: 1.000.000 Meridiano Central: -74.07750792 Factor de Escala: 1,00000000 Latitud de Origen: 4.59620042 Unidad Lineal: Metros Sistema de Coordenadas Geográficas: Bogotá MAGNA Datum: Magna Sirgas</p>	<p>CONVENCIONES Rango de Áreas (ha) Plantadas</p> <ul style="list-style-type: none"> 0,60 - 16,0 16,01 - 50,50 50,501 - 180,0 180,01 - 565,0 	<p>Fuente de Cartografía Base:</p> <p>Dirección de Sistemas de Información y Catastro - Gobernación de Antioquia 2012</p>					
			<table border="1"> <tr> <td>Autor</td> <td>Secretaría de Agricultura y Desarrollo Rural</td> </tr> <tr> <td>Fecha de Elab:</td> <td>Julio del 2023</td> </tr> <tr> <td>Elaboró</td> <td>Dir. Planificación Agropecuaria</td> </tr> <tr> <td>Aprobó</td> <td>Dir. Planificación Agropecuaria</td> </tr> </table>	Autor	Secretaría de Agricultura y Desarrollo Rural	Fecha de Elab:	Julio del 2023	Elaboró
Autor	Secretaría de Agricultura y Desarrollo Rural							
Fecha de Elab:	Julio del 2023							
Elaboró	Dir. Planificación Agropecuaria							
Aprobó	Dir. Planificación Agropecuaria							

MUNICIPIOS PRODUCTORES DE TOMATE CHONTO EVALUACIÓN DEFINITIVA 2022

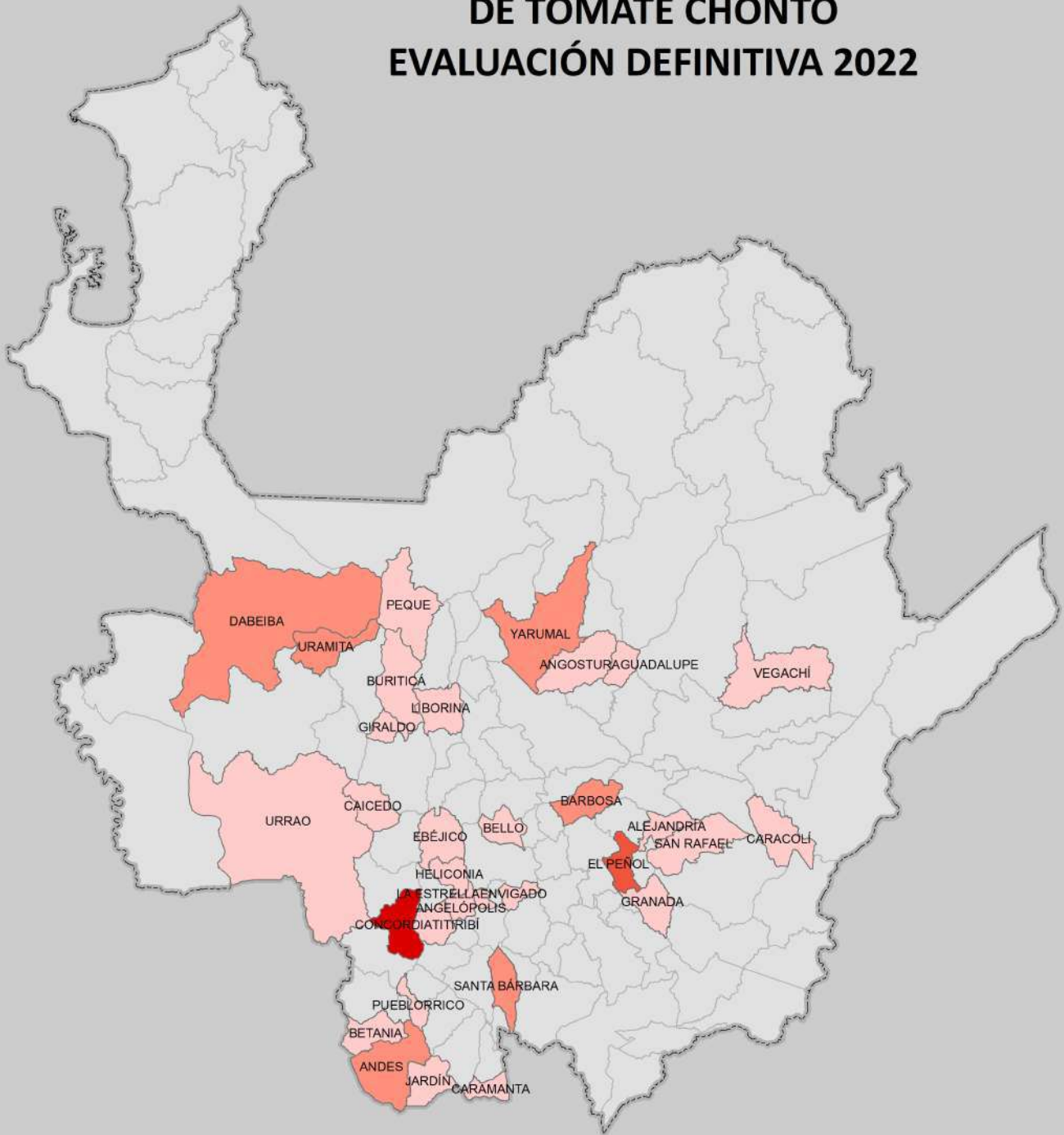



Fuente: Evaluaciones Agropecuarias por CONSENSO, UMATAS Municipales, Ministerio de Agricultura.

<p>SECRETARIA DE AGRICULTURA Y DESARROLLO RURAL</p>	<p>1 cm en el mapa impreso en Carta equivale a 20.521 metros en terreno</p> <p>21.000 10.500 0 21.000 42.000 metros</p> <p>1:2.052.106</p> <p>Sistema de Coordenadas Proyectadas MAGNA Colombia Bogotá Proyección Transversal de Mercator Falso Este: 1.000.000 Falso Norte: 1.000.000 Meridiano Central: -74.07750792 Factor de Escala: 1,00000000 Latitud de Origen: 4.59620042 Unidad Lineal: Metros Sistema de Coordenadas Geográficas: Bogotá MAGNA Datum: Magna Sirgas</p>	<p>CONVENCIONES Rango de Áreas (ha) Plantadas</p> <ul style="list-style-type: none"> 0,20 - 10,0 10,01 - 36,0 36,01 - 110,0 110,01 - 350,0 	<p>Fuente de Cartografía Base: Dirección de Sistemas de Información y Catastro - Gobernación de Antioquia 2012</p> <table border="1"> <tr> <td>Autor</td> <td>Secretaría de Agricultura y Desarrollo Rural</td> </tr> <tr> <td>Fecha de Elab:</td> <td>Julio del 2023</td> </tr> <tr> <td>Elaboró</td> <td>Dir. Planificación Agropecuaria</td> </tr> <tr> <td>Aprobó</td> <td>Dir. Planificación Agropecuaria</td> </tr> </table>	Autor	Secretaría de Agricultura y Desarrollo Rural	Fecha de Elab:	Julio del 2023	Elaboró	Dir. Planificación Agropecuaria	Aprobó	Dir. Planificación Agropecuaria
Autor	Secretaría de Agricultura y Desarrollo Rural										
Fecha de Elab:	Julio del 2023										
Elaboró	Dir. Planificación Agropecuaria										
Aprobó	Dir. Planificación Agropecuaria										

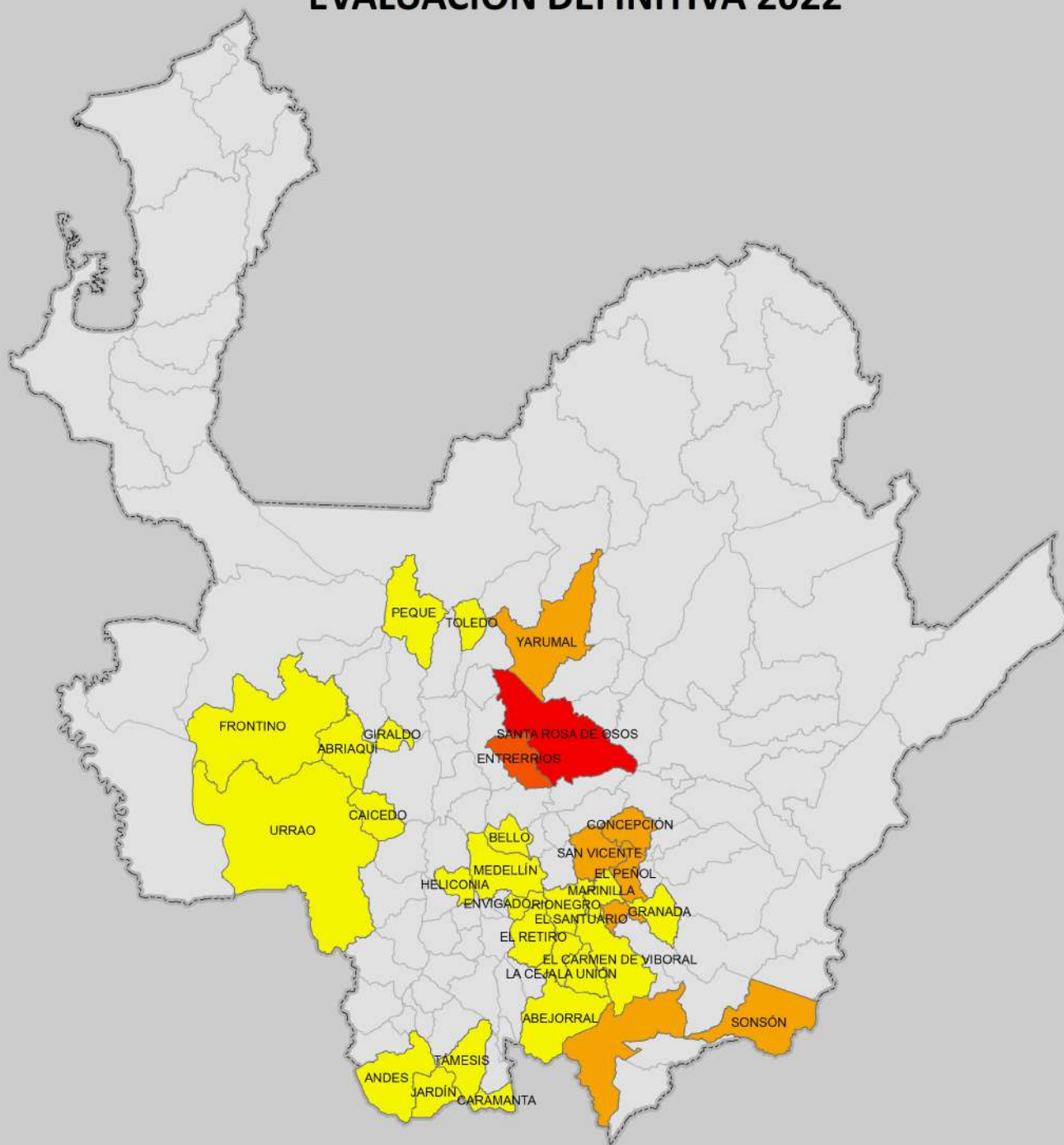
MUNICIPIOS PRODUCTORES DE TOMATE DE ARBOL EVALUACIÓN DEFINITIVA 2022



Fuente: Evaluaciones Agropecuarias por CONSENSO, UMATAS Municipales, Ministerio de Agricultura.

 <p>SECRETARIA DE AGRICULTURA Y DESARROLLO RURAL</p>	 <p>1 cm en el mapa impreso en Carta equivale a 20.521 metros en terreno</p> <p>21.000 10.500 0 21.000 42.000 metros</p> <p>1:2.052.106</p> <p>Sistema de Coordenadas Proyectadas MAGNA Colombia Bogotá Proyección Transversal de Mercator Falso Este: 1.000.000 Falso Norte: 1.000.000 Meridiano Central: -74.07750792 Factor de Escala: 1,00000000 Latitud de Origen: 4.59620042 Unidad Lineal: Metros Sistema de Coordenadas Geográficas: Bogotá MAGNA Datum: Magna Sirgas</p>	<p>CONVENCIONES Rango de Áreas (ha) Plantadas</p> <ul style="list-style-type: none"> 0,740 - 54,00 54,01 - 180,0 180,01 - 330,0 330,01 - 1151,0 	<p>Fuente de Cartografía Base: Dirección de Sistemas de Información y Catastro - Gobernación de Antioquia 2012</p> <table border="1" data-bbox="1224 1944 1511 2056"> <tr> <td>Autor</td> <td>Secretaría de Agricultura y Desarrollo Rural</td> </tr> <tr> <td>Fecha de Elab:</td> <td>Julio del 2023</td> </tr> <tr> <td>Elaboró</td> <td>Dir. Planificación Agropecuaria</td> </tr> <tr> <td>Aprobó</td> <td>Dir. Planificación Agropecuaria</td> </tr> </table>	Autor	Secretaría de Agricultura y Desarrollo Rural	Fecha de Elab:	Julio del 2023	Elaboró	Dir. Planificación Agropecuaria	Aprobó	Dir. Planificación Agropecuaria
Autor	Secretaría de Agricultura y Desarrollo Rural										
Fecha de Elab:	Julio del 2023										
Elaboró	Dir. Planificación Agropecuaria										
Aprobó	Dir. Planificación Agropecuaria										

MUNICIPIOS PRODUCTORES DE UCHUVA

EVALUACIÓN DEFINITIVA 2022

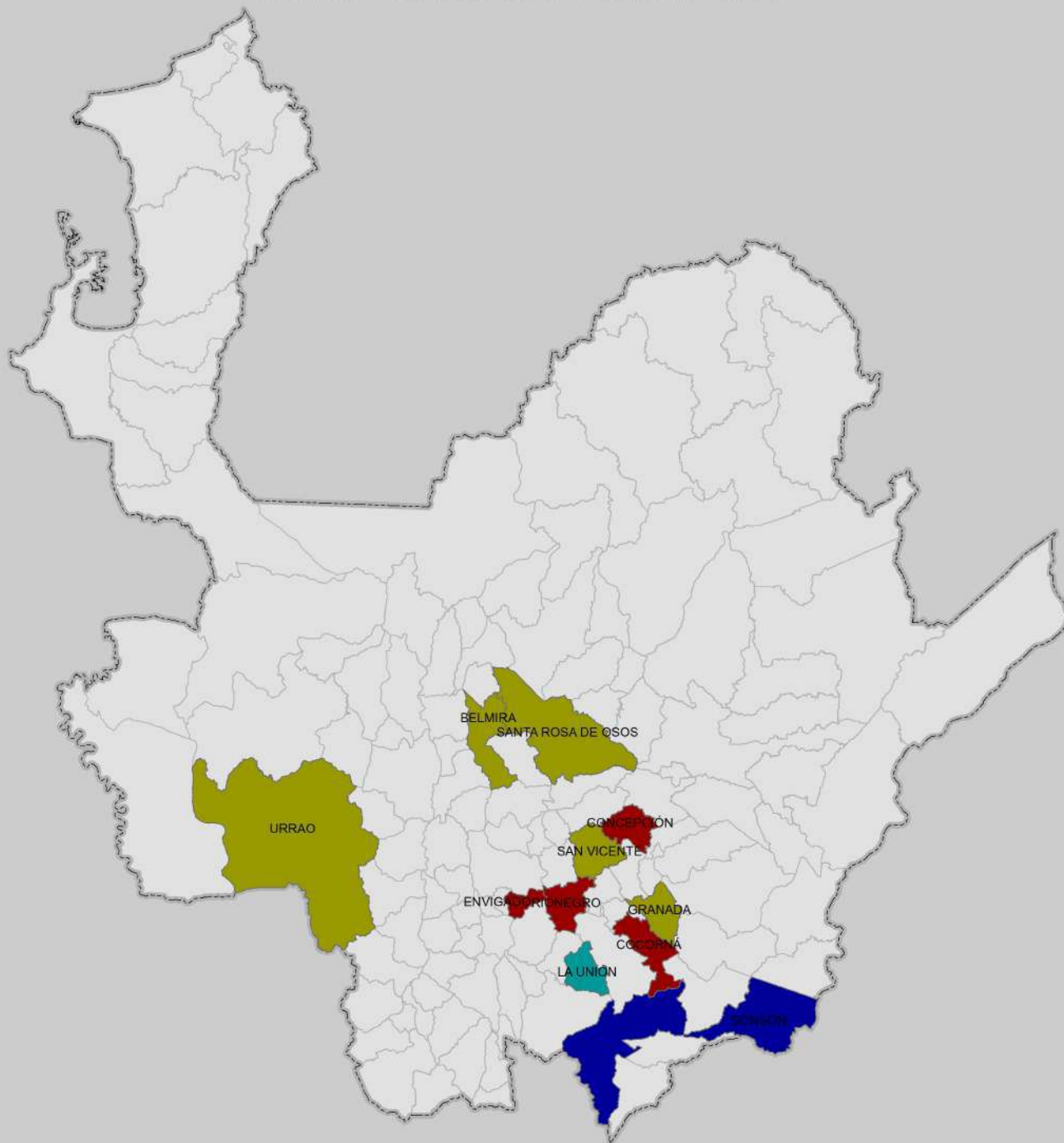

Fuente: Evaluaciones Agropecuarias por CONSENSO, UMATAS Municipales, Ministerio de Agricultura.

<p>SECRETARÍA DE AGRICULTURA Y DESARROLLO RURAL</p>	<p>1 cm en el mapa impreso en Carta equivale a 20.521 metros en terreno</p> <p>21.000 10.500 0 21.000 42.000 metros</p> <p>1:2.052.106</p> <p>Sistema de Coordenadas Proyectadas MAGNA Colombia Bogotá Proyección Transversal de Mercator Falso Este: 1.000.000 Falso Norte: 1.000.000 Meridiano Central: -74.07750792 Factor de Escala: 1.00000000 Latitud de Origen: 4.59620042 Unidad Lineal: Metros Sistema de Coordenadas Geográficas: Bogotá MAGNA Datum: Magna Sirgas</p>	<p>CONVENCIONES Rango de Áreas (ha) Plantadas</p> <ul style="list-style-type: none"> 1,20 - 5,00 5,01 - 14,00 14,01 - 25,00 25,01 - 75,00 	<p>Fuente de Cartografía Base: Dirección de Sistemas de Información y Catastro - Gobernación de Antioquia 2012</p> <table border="1"> <tr> <td>Autor</td> <td>Secretaría de Agricultura y Desarrollo Rural</td> </tr> <tr> <td>Fecha de Elab:</td> <td>Julio del 2023</td> </tr> <tr> <td>Elaboró</td> <td>Dir. Planificación Agropecuaria</td> </tr> <tr> <td>Aprobó</td> <td>Dir. Planificación Agropecuaria</td> </tr> </table>	Autor	Secretaría de Agricultura y Desarrollo Rural	Fecha de Elab:	Julio del 2023	Elaboró	Dir. Planificación Agropecuaria	Aprobó	Dir. Planificación Agropecuaria
Autor	Secretaría de Agricultura y Desarrollo Rural										
Fecha de Elab:	Julio del 2023										
Elaboró	Dir. Planificación Agropecuaria										
Aprobó	Dir. Planificación Agropecuaria										

MUNICIPIOS PRODUCTORES DE YUCA EVALUACIÓN DEFINITIVA 2022



Fuente: Evaluaciones Agropecuarias por CONSENSO, UMATAS Municipales, Ministerio de Agricultura.

<p>SECRETARÍA DE AGRICULTURA Y DESARROLLO RURAL</p>	<p>1 cm en el mapa impreso en Carta equivale a 20.521 metros en terreno</p> <p>21 000 10 500 0 21 000 42 000 metros</p> <p>1:2.052.106</p> <p>Sistema de Coordenadas Proyectadas MAGNA Colombia Bogotá Proyección Transversal de Mercator Falso Este: 1.000.000 Falso Norte: 1.000.000 Meridiano Central: -74.07750792 Factor de Escala: 1,00000000 Latitud de Origen: 4.59620042 Unidad Lineal: Metros Sistema de Coordenadas Geográficas: Bogotá MAGNA Datum: Magna Sirgas</p>	<p>CONVENCIONES Rango de Áreas (ha) Plantadas</p> <ul style="list-style-type: none"> 1,00 - 150,0 150,01 - 436,0 436,01 - 1015,0 1015,01 - 1600,0 	<p>Fuente de Cartografía Base: Dirección de Sistemas de Información y Catastro - Gobernación de Antioquia 2012</p> <table border="1"> <tr> <td>Autor</td> <td>Secretaría de Agricultura y Desarrollo Rural</td> </tr> <tr> <td>Fecha de Elab:</td> <td>Julio del 2023</td> </tr> <tr> <td>Elaboró</td> <td>Dir. Planificación Agropecuaria</td> </tr> <tr> <td>Aprobó</td> <td>Dir. Planificación Agropecuaria</td> </tr> </table>	Autor	Secretaría de Agricultura y Desarrollo Rural	Fecha de Elab:	Julio del 2023	Elaboró	Dir. Planificación Agropecuaria	Aprobó	Dir. Planificación Agropecuaria
Autor	Secretaría de Agricultura y Desarrollo Rural										
Fecha de Elab:	Julio del 2023										
Elaboró	Dir. Planificación Agropecuaria										
Aprobó	Dir. Planificación Agropecuaria										

MUNICIPIOS PRODUCTORES DE ZANAHORIA

EVALUACIÓN DEFINITIVA 2022

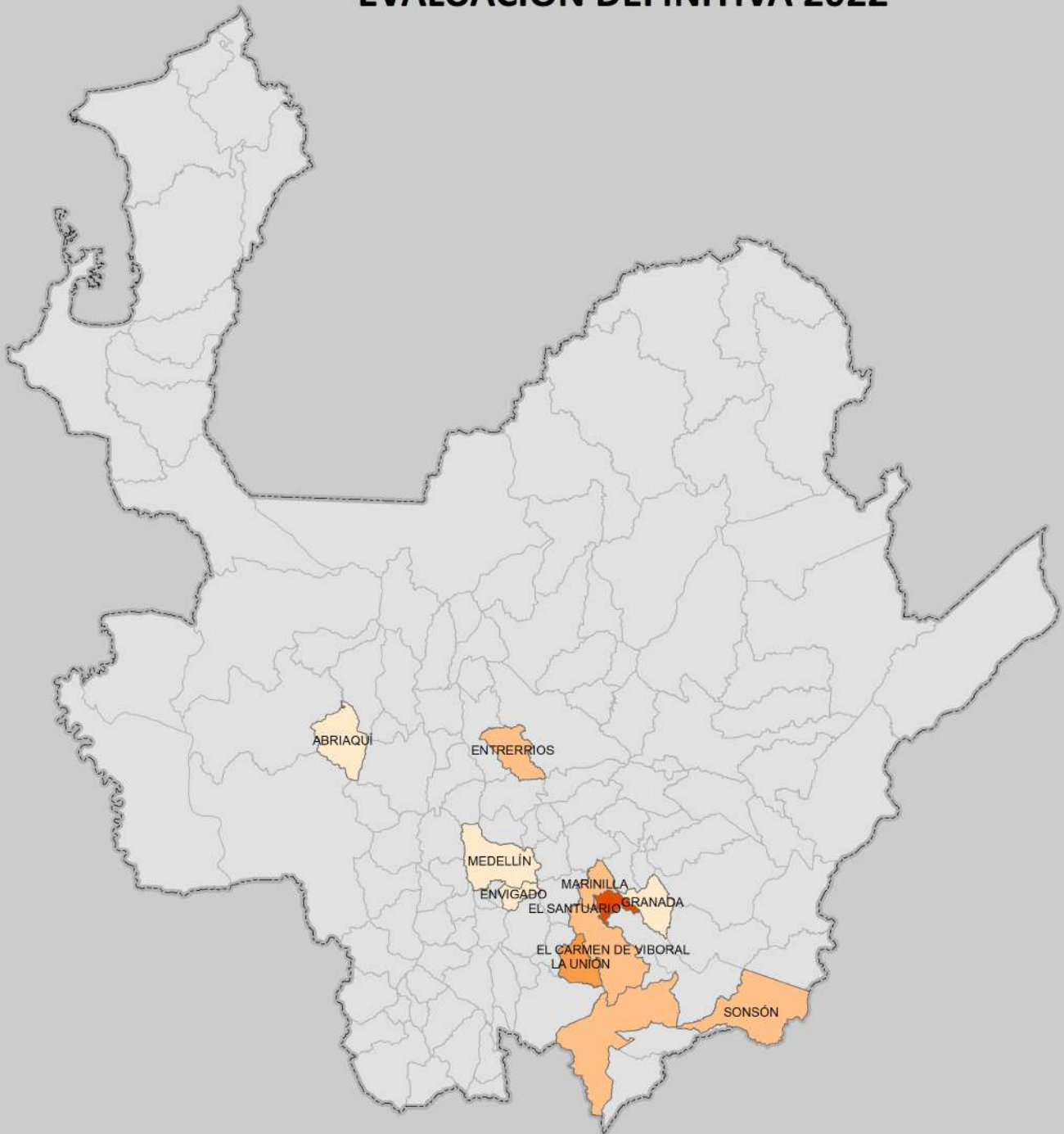

Fuente: Evaluaciones Agropecuarias por CONSENSO, UMATAS Municipales, Ministerio de Agricultura.

 <p>SECRETARIA DE AGRICULTURA Y DESARROLLO RURAL</p>	 <p>1 cm en el mapa impreso en Carta equivale a 20.521 metros en terreno</p> <p>21 000 10 500 0 21 000 42 000 metros</p> <p>1:2.052.106</p> <p>Sistema de Coordenadas Proyectadas MAGNA Colombia Bogotá Proyección Transversal de Mercator Falso Este: 1.000.000 Falso Norte: 1.000.000 Meridiano Central: -74.07750792 Factor de Escala: 1,00000000 Latitud de Origen: 4.59620042 Unidad Lineal: Metros Sistema de Coordenadas Geográficas: Bogotá MAGNA Datum: Magna Sirgas</p>	<p>CONVENCIONES Rango de Áreas (ha) Plantadas</p> <ul style="list-style-type: none"> 1,750- 16,0 16,01 - 190,0 190,01 - 362,0 362,01 - 940,0 	<p>Fuente de Cartografía Base: Dirección de Sistemas de Información y Catastro - Gobernación de Antioquia 2012</p> <table border="1" data-bbox="1225 1944 1525 2051"> <tr> <td>Autor</td> <td>Secretaría de Agricultura y Desarrollo Rural</td> </tr> <tr> <td>Fecha de Elab:</td> <td>Julio del 2023</td> </tr> <tr> <td>Elaboró</td> <td>Dir. Planificación Agropecuaria</td> </tr> <tr> <td>Aprobó</td> <td>Dir. Planificación Agropecuaria</td> </tr> </table>	Autor	Secretaría de Agricultura y Desarrollo Rural	Fecha de Elab:	Julio del 2023	Elaboró	Dir. Planificación Agropecuaria	Aprobó	Dir. Planificación Agropecuaria
Autor	Secretaría de Agricultura y Desarrollo Rural										
Fecha de Elab:	Julio del 2023										
Elaboró	Dir. Planificación Agropecuaria										
Aprobó	Dir. Planificación Agropecuaria										

CAPÍTULO III

GUIA DE COSTOS DE PRODUCCIÓN POR HECTÁREA 2022

COSTOS DE ESTABLECIMIENTO Y SOSTENIMIENTO PARA UNA HECTÁREA DE AGUACATE-2023
AGUACATE (Perse Americana Mill)
ANTIOQUIA

ACTIVIDADES	AÑO 1 Establecimiento	AÑO 2	AÑO 3	AÑO 4	AÑO 5	AÑO 6
COSTOS DIRECTOS	Valor total					

Labores						
Adecuación	655.017	0	0	0	0	0
Drenaje	595.470	59.547	59.547	59.547	59.547	59.547
Caminos internos	595.470	59.547	59.547	59.547	59.547	59.547
Trazado	238.188	0	0	0	0	0
Ahoyado (60*60) 25 hoyos/día	595.470	0	0	0	0	0
Llenado hoyos (con tierra+fertilizantes)	416.829	0	0	0	0	0
Fertilización	655.017	655.017	714.564	774.111	833.658	893.205
Enmienda	119.094	119.094	119.094	119.094	119.094	119.094
Siembra	119.094	0	0	0	0	0
Tutorado, pintada y deschuponada	119.094	59.547	0	0	0	0
Transporte material a campo	178.641	0	0	0	0	0
Monitoreo	238.188	357.282	476.376	535.923	595.470	655.017
Control de malezas	2.203.239	2.203.239	1.786.410	1.488.675	1.190.940	1.071.846
Control fitosanitario	357.282	595.470	893.205	1.071.846	1.190.940	1.190.940
Instalacion Sistema de riego	833.658	0	0	0	0	0
Aplicacion de riego	357.282	476.376	595.470	714.564	833.658	833.658
Resiembras	59.547	59.547	0	0	0	0
Podas	119.094	238.188	476.376	714.564	952.752	1.190.940
Cobertura platos (mulch)	476.376	476.376	357.282	238.188	0	0
Cosecha y Poscosecha	0	0	238.188	833.658	1.369.581	1.786.410
Subtotal	8.932.050	5.359.230	5.776.059	6.609.717	7.205.187	7.860.204

Fuente: Secretaria de Agricultura y Desarrollo Rural de Antioquia

... continuación Costos AGUACATE - 2023

ACTIVIDADES	AÑO 7	AÑO 8	AÑO 9	AÑO 10	AÑO 11	AÑO 12
COSTOS DIRECTOS	Valor total					
Labores						
Adecuación	0	0	0	0	0	0
Drenaje	59.547	59.547	59.547	59.547	59.547	59.547
Caminos internos	59.547	59.547	59.547	59.547	59.547	59.547
Trazado	0	0	0	0	0	0
Ahoyado (60*60) 25 hoyos/día	0	0	0	0	0	0
Llenado hoyos (con tierra+fertilizantes)	0	0	0	0	0	0
Fertilización	952.752	952.752	952.752	952.752	952.752	952.752
Enmienda	119.094	119.094	119.094	119.094	119.094	119.094
Siembra	0	0	0	0	0	0
Tutorado, pintada y deschuponada	0	0	0	0	0	0
Transporte material a campo	0	0	0	0	0	0
Monitoreo	714.564	714.564	714.564	714.564	714.564	714.564
Control de malezas	893.205	893.205	893.205	893.205	893.205	893.205
Control fitosanitario	1.190.940	1.190.940	1.190.940	1.190.940	1.190.940	1.190.940
Instalacion Sistema de riego	833.658	0	0	0	0	0
Aplicacion de riego	833.658	833.658	833.658	833.658	833.658	833.658
Resiembras	0	0	0	0	0	0
Podas	1.429.128	1.429.128	1.429.128	1.429.128	1.429.128	1.429.128
Cobertura platos (mulch)	0	0	0	0	0	0
Cosecha y Poscosecha	2.977.350	2.977.350	2.977.350	2.977.350	2.977.350	2.977.350
Subtotal	10.063.443	9.229.785	9.229.785	9.229.785	9.229.785	9.229.785

Fuente: Secretaria de Agricultura y Desarrollo Rural de Antioquia

... continuación Costos AGUACATE - 2023

ACTIVIDADES	AÑO 13	AÑO 14	AÑO 15	AÑO 16	AÑO 17	AÑO 18
COSTOS DIRECTOS	Valor total					
Labores						
Adecuación	0	0	0	0	0	0
Drenaje	59.547	59.547	59.547	51.334	51.334	51.334
Caminos internos	59.547	59.547	59.547	51.334	51.334	51.334
Trazado	0	0	0	0	0	0
Ahoyado (60*60) 25 hoyos/día	0	0	0	0	0	0
Llenado hoyos (con tierra+fertilizantes)	0	0	0	0	0	0
Fertilización	952.752	952.752	952.752	821.344	821.344	821.344
Enmienda	119.094	119.094	119.094	102.668	102.668	102.668
Siembra	0	0	0	0	0	0
Tutorado, pintada y deschuponada	0	0	0	0	0	0
Transporte material a campo	0	0	0	0	0	0
Monitoreo	714.564	714.564	714.564	616.008	616.008	616.008
Control de malezas	893.205	893.205	893.205	770.010	770.010	770.010
Control fitosanitario	1.190.940	1.190.940	1.190.940	1.026.680	1.026.680	1.026.680
Instalacion Sistema de riego	0	0	0	0	0	0
Aplicacion de riego	833.658	833.658	833.658	718.676	718.676	718.676
Resiembras	0	0	0	0	0	0
Podas	1.429.128	1.429.128	1.429.128	1.232.016	1.232.016	1.232.016
Cobertura platos (mulch)	0	0	0	0	0	0
Cosecha y Poscosecha	2.977.350	2.977.350	2.977.350	2.310.030	2.053.360	1.848.024
Subtotal	9.229.785	9.229.785	9.229.785	7.700.100	7.443.430	7.238.094

Fuente: Secretaria de Agricultura y Desarrollo Rural de Antioquia

... continuación Costos AGUACATE - 2023

ACTIVIDADES	AÑO 19	AÑO 20
COSTOS DIRECTOS	Valor total	
Labores		
Adecuación	0	0
Drenaje	59.547	59.547
Caminos internos	59.547	59.547
Trazado	0	0
Ahoyado (60*60) 25 hoyos/día	0	0
Llenado hoyos (con tierra+fertilizantes)	0	0
Fertilización	952.752	952.752
Enmienda	119.094	119.094
Siembra	0	0
Tutorado, pintada y deschuponada	0	0
Transporte material a campo	0	0
Monitoreo	714.564	714.564
Control de malezas	893.205	893.205
Control fitosanitario	1.190.940	1.190.940
Instalacion Sistema de riego	0	0
Aplicacion de riego	833.658	833.658
Resiembras	0	0
Podas	1.429.128	1.429.128
Cobertura platos (mulch)	0	0
Cosecha y Poscosecha	1.905.504	1.726.863
Subtotal	8.157.939	7.979.298

Fuente: Secretaria de Agricultura y Desarrollo Rural de Antioquia

... continuación Costos AGUACATE - 2023

ACTIVIDADES	AÑO 1	AÑO 2	AÑO 3	AÑO 4	AÑO 5	AÑO 6
	Establecimiento					
COSTOS DIRECTOS	Valor total					

Insumos						
Plántulas	5.799.750	518.000	0	0	0	0
Herbicidas	345.000	258.750	172.500	172.500	172.500	172.500
Fertilizante Orgánico (gallinaza)	585.000	565.500	1.111.500	1.111.500	1.657.500	2.223.000
Fertilizante Químico - 1	1.260.000	2.520.000	4.410.000	7.350.000	8.400.000	8.400.000
Elementos menores	143.000	286.000	429.000	572.000	715.000	858.000
Fertilizante foliar	53.220	159.660	212.880	266.100	319.320	372.540
Cal Agrícola	301.325	301.325	301.325	301.325	301.325	301.325
Fungicida	462.378	462.378	2.311.890	3.082.520	3.082.520	3.082.520
Insecticida	132.618	397.854	397.854	397.854	397.854	
Pegante	114.000	342.000	370.500	399.000	427.500	456.000
Gasolina	138.000	149.500	161.000	172.500	184.000	195.500
Lubricantes	19.626	19.626	19.626	19.626	19.626	19.626
Pintura o cicatrizante	21.855	43.710	65.565	87.420	109.275	131.130
Subtotal	9.375.772	6.024.303	9.963.640	13.932.345	15.786.420	16.212.141

ACTIVIDADES	AÑO 7	AÑO 8	AÑO 9	AÑO 10	AÑO 11	AÑO 12
COSTOS DIRECTOS	Valor total					

Insumos						
Plántulas	0	0	0	0	0	0
Herbicidas	172.500	172.500	172.500	172.500	172.500	172.500
Fertilizante Orgánico (gallinaza)	3.334.500	3.334.500	3.334.500	3.334.500	3.334.500	3.334.500
Fertilizante Químico - 1	8.400.000	8.400.000	8.400.000	8.400.000	8.400.000	8.400.000
Elementos menores	1.001.000	1.001.000	1.001.000	1.001.000	1.001.000	1.001.000
Fertilizante foliar	478.980	478.980	478.980	478.980	478.980	478.980
Cal Agrícola	301.325	301.325	301.325	301.325	301.325	301.325
Fungicida	3.082.520	3.082.520	3.082.520	3.082.520	3.082.520	3.082.520
Insecticida	397.854	397.854	397.854	397.854	397.854	397.854
Pegante	484.500	484.500	484.500	484.500	484.500	484.500
Gasolina	207.000	207.000	207.000	207.000	207.000	207.000
Lubricantes	19.626	19.626	19.626	19.626	19.626	19.626
Pintura o cicatrizante	152.985	152.985	152.985	152.985	77.000	152.985
Subtotal	18.032.790	18.032.790	18.032.790	18.032.790	17.956.805	18.032.790

Fuente: Secretaria de Agricultura y Desarrollo Rural de Antioquia

... continuación Costos AGUACATE - 2023

ACTIVIDADES	AÑO 13	AÑO 14	AÑO 15	AÑO 16	AÑO 17	AÑO 18
COSTOS DIRECTOS	Valor total					
Insumos						
Plántulas	0	0	0	0	0	0
Herbicidas	172.500	172.500	172.500	172.500	172.500	172.500
Fertilizante Orgánico (gallinaza)	3.334.500	3.334.500	3.334.500	3.334.500	3.334.500	3.334.500
Fertilizante Químico - 1	8.400.000	8.400.000	8.400.000	8.400.000	8.400.000	8.400.000
Elementos menores	1.001.000	1.001.000	1.001.000	1.001.000	1.001.000	1.001.000
Fertilizante foliar	478.980	478.980	478.980	478.980	478.980	478.980
Cal Agrícola	301.325	301.325	301.325	301.325	301.325	301.325
Fungicida	3.082.520	3.082.520	3.082.520	3.082.520	3.082.520	3.082.520
Insecticida	397.854	397.854	397.854	397.854	397.854	397.854
Pegante	484.500	484.500	484.500	484.500	484.500	484.500
Gasolina	207.000	207.000	207.000	207.000	207.000	207.000
Lubricantes	19.626	19.626	19.626	19.626	19.626	19.626
Pintura o cicatrizante	152.985	152.985	152.985	152.985	152.985	152.985
Subtotal	18.032.790	18.032.790	18.032.790	18.032.790	18.032.790	18.032.790

ACTIVIDADES	AÑO 19	AÑO 20
COSTOS DIRECTOS	Valor total	

Insumos		
Plántulas	0	0
Herbicidas	172.500	172.500
Fertilizante Orgánico (gallinaza)	3.334.500	3.334.500
Fertilizante Químico - 1	8.400.000	8.400.000
Elementos menores	1.001.000	1.001.000
Fertilizante foliar	478.980	478.980
Cal Agrícola	301.325	301.325
Fungicida	3.082.520	3.082.520
Insecticida	397.854	397.854
Pegante	484.500	484.500
Gasolina	207.000	207.000
Lubricantes	19.626	19.626
Pintura o cicatrizante	152.985	152.985
Subtotal	18.032.790	18.032.790

Fuente: Secretaria de Agricultura y Desarrollo Rural de Antioquia

... continuación Costos AGUACATE - 2023

ACTIVIDADES	AÑO 13	AÑO 14	AÑO 15	AÑO 16	AÑO 17	AÑO 18
COSTOS DIRECTOS	Valor total					

Equipos y herramientas						
Dotación trabajadores	300.843	300.843	300.843	300.843	300.843	300.843
Dotación seguridad	246.862	246.862	246.862	246.862	246.862	246.862
Bomba de espalda	31.334	31.334	31.334	31.334	31.334	31.334
Bomba Estacionaria	205.823	205.823	205.823	205.823	205.823	205.823
Herramientas	225.700	225.700	225.700	225.700	225.700	225.700
Guadana	148.165	148.165	148.165	148.165	148.165	148.165
Repuestos y mantenimiento	218.096	218.096	218.096	218.096	218.096	218.096
Herramientas de poscosecha y poda	0	0	0	0	0	0
Bombillos Ultravioleta	36.198	36.198	36.198	36.198	36.198	36.198
Trampas de luz	0	0	0	0	0	0
Canastillas	0	0	0	0	0	0
Gramera	17.194	17.194	17.194	17.194	17.194	17.194
Báscula	48.076	48.076	48.076	48.076	48.076	48.076
Mangueras y complementos riego	0	0	0	0	0	0
Subtotal	1.478.291	1.478.291	1.478.291	1.478.291	1.478.291	1.478.291

ACTIVIDADES	AÑO 19	AÑO 20
COSTOS DIRECTOS	Valor total	

Equipos y herramientas		
Dotación trabajadores	300.843	300.843
Dotación seguridad	246.862	246.862
Bomba de espalda	31.334	31.334
Bomba Estacionaria	205.823	205.823
Herramientas	225.700	225.700
Guadana	148.165	148.165
Repuestos y mantenimiento	218.096	218.096
Herramientas de poscosecha y poda	0	0
Bombillos Ultravioleta	36.198	36.198
Trampas de luz	0	0
Canastillas	0	0
Gramera	17.194	17.194
Báscula	48.076	48.076
Mangueras y complementos riego	0	0
Subtotal	1.478.291	1.478.291

... continuacion Costos AGUACATE - 2023

ACTIVIDADES	AÑO 1 Establecimiento	AÑO 2	AÑO 3	AÑO 4	AÑO 5	AÑO 6
COSTOS DIRECTOS	Valor total					

Costos comercialización, Transportes insumos y producto						
Transporte de Insumos a finca	1.090.800	1.214.000	1.978.000	2.280.000	2.960.000	3.560.000
Transporte de producto	0	0	800.000	2.000.000	4.000.000	6.000.000
Subtotal	1.090.800	1.214.000	2.778.000	4.280.000	6.960.000	9.560.000
Suma Costos Directos	22.690.148	14.027.748	20.208.654	26.672.515	33.651.458	35.403.049

ACTIVIDADES	AÑO 7	AÑO 8	AÑO 9	AÑO 10	AÑO 11	AÑO 12
COSTOS DIRECTOS	Valor total					

Costos comercialización, Transportes insumos y producto						
Transporte de Insumos a finca	4.720.400	4.720.400	4.720.400	4.720.400	4.720.400	4.720.400
Transporte de producto	6.000.000	8.000.000	8.000.000	8.000.000	8.000.000	6.000.000
Subtotal	10.720.400	12.720.400	12.720.400	12.720.400	12.720.400	10.720.400
Suma Costos Directos	40.294.924	41.461.266	41.461.266	41.461.266	41.385.281	39.461.266

ACTIVIDADES	AÑO 13	AÑO 14	AÑO 15	AÑO 16	AÑO 17	AÑO 18
COSTOS DIRECTOS	Valor total					

Costos comercialización, Transportes insumos y producto						
Transporte de Insumos a finca	4.720.400	4.720.400	4.720.400	4.720.400	4.720.400	4.720.400
Transporte de producto	6.000.000	8.000.000	8.000.000	8.000.000	8.000.000	7.200.000
Subtotal	10.720.400	12.720.400	12.720.400	12.720.400	12.720.400	11.920.400
Suma Costos Directos	39.461.266	41.461.266	41.461.266	41.163.531	40.865.796	39.827.608

ACTIVIDADES	AÑO 19	AÑO 20
COSTOS DIRECTOS	Valor total	

Costos comercialización, Transportes insumos y producto	
Transporte de Insumos a finca	4.720.400
Transporte de producto	6.400.000
Subtotal	11.120.400
Suma Costos Directos	38.789.420

Fuente: Secretaria de Agricultura y Desarrollo Rural de Antioquia

... continuación Costos AGUACATE - 2023

ACTIVIDADES	AÑO 1 Establecimiento	AÑO 2	AÑO 3	AÑO 4	AÑO 5	AÑO 6
COSTOS INDIRECTOS	Valor total					
Arrendamiento	3.401.748	3.401.748	3.401.748	3.401.748	3.401.748	3.401.748
Administración	2.613.960	2.613.960	2.613.960	2.613.960	2.613.960	2.613.960
Servicios públicos	1.273.140	1.273.140	1.273.140	1.273.140	1.273.140	1.273.140
Teléfonos y radi teléfonos	894.960	894.960	894.960	894.960	894.960	894.960
Depreciación instalaciones	1.268.980	1.268.980	1.268.980	1.268.980	1.268.980	1.268.980
Costo de oportunidad (DTF)	0	0	0	0	0	0
Asistencia Técnica	395.920	395.920	395.920	395.920	395.920	395.920
Análisis de suelos (cada 2 años)	150.000	0	150.000	0	150.000	0
Análisis de foliares (cada año)	0	108.570	108.570	108.570	108.570	108.570
Subtotal	9.998.708	9.957.278	10.107.278	9.957.278	10.107.278	9.957.278
TOTAL COSTOS	32.688.856	23.985.026	30.315.932	36.629.793	43.758.736	45.360.327
Producción promedio	0	0	8.000.000	20.000.000	40.000.000	60.000.000
Ingreso neto	-32.688.856	-23.985.026	-22.315.932	-16.629.793	-3.758.736	14.639.673

ACTIVIDADES	AÑO 7	AÑO 8	AÑO 9	AÑO 10	AÑO 11	AÑO 12
COSTOS INDIRECTOS	Valor total					
Arrendamiento	3.401.748	3.401.748	3.401.748	3.401.748	3.401.748	3.401.748
Administración	2.613.960	2.613.960	2.613.960	2.613.960	2.613.960	2.613.960
Servicios públicos	1.273.140	1.273.140	1.273.140	1.273.140	1.273.140	1.273.140
Teléfonos y radi teléfonos	894.960	894.960	894.960	894.960	894.960	894.960
Depreciación instalaciones	1.268.980	1.268.980	1.268.980	1.268.980	1.268.980	1.268.980
Costo de oportunidad (DTF)	0	0	0	0	0	0
Asistencia Técnica	395.920	395.920	395.920	395.920	395.920	395.920
Análisis de suelos (cada 2 años)	150.000	0	150.000	0	150.000	0
Análisis de foliares (cada año)	108.570	108.570	108.570	108.570	108.570	108.570
Subtotal	10.107.278	9.957.278	10.107.278	9.957.278	10.107.278	9.957.278
TOTAL COSTOS	50.402.202	51.418.544	51.568.544	51.418.544	51.492.559	49.418.544
Producción promedio	60.000.000	80.000.000	80.000.000	80.000.000	80.000.000	80.000.000
Ingreso neto	9.597.798	28.581.456	28.431.456	28.581.456	28.507.441	30.581.456

Fuente: Secretaría de Agricultura y Desarrollo Rural de Antioquia

... continuación Costos AGUACATE - 2023

ACTIVIDADES	AÑO 13	AÑO 14	AÑO 15	AÑO 16	AÑO 17	AÑO 18
COSTOS INDIRECTOS	Valor total					
Arrendamiento	3.401.748	3.401.748	3.401.748	3.401.748	3.401.748	3.401.748
Administración	2.613.960	2.613.960	2.613.960	2.613.960	2.613.960	2.613.960
Servicios públicos	1.273.140	1.273.140	1.273.140	1.273.140	1.273.140	1.273.140
Teléfonos y radi teléfonos	894.960	894.960	894.960	894.960	894.960	894.960
Depreciación instalaciones	1.268.980	1.268.980	1.268.980	1.268.980	1.268.980	1.268.980
Costo de oportunidad (DTF)	0	0	0	0	0	0
Asistencia Técnica	395.920	395.920	395.920	395.920	395.920	395.920
Análisis de suelos (cada 2 años)	150.000	0	150.000	0	150.000	0
Análisis de foliares (cada año)	108.570	108.570	108.570	108.570	108.570	108.570
Subtotal	10.107.278	9.957.278	10.107.278	9.957.278	10.107.278	9.957.278
TOTAL COSTOS	49.568.544	51.418.544	51.568.544	51.120.809	50.973.074	49.784.886
Producción promedio	80.000.000	80.000.000	80.000.000	80.000.000	80.000.000	72.000.000
Ingreso neto	30.431.456	28.581.456	28.431.456	28.879.191	29.026.926	22.215.114

ACTIVIDADES	AÑO 19	AÑO 20
COSTOS INDIRECTOS	Valor total	
Arrendamiento	3.401.748	3.401.748
Administración	2.613.960	2.613.960
Servicios públicos	1.273.140	1.273.140
Teléfonos y radi teléfonos	894.960	894.960
Depreciación instalaciones	1.268.980	1.268.980
Costo de oportunidad (DTF)	0	0
Asistencia Técnica	395.920	395.920
Análisis de suelos (cada 2 años)	150.000	0
Análisis de foliares (cada año)	108.570	108.570
Subtotal	10.107.278	9.957.278
TOTAL COSTOS	48.896.698	48.168.057
Producción promedio	64.000.000	60.000.000
Ingreso neto	15.103.302	11.831.943
Densidad siembra	300	
TIR	14%	

Fuente: Secretaria de Agricultura y Desarrollo Rural de Antioquia, 2023

UNIDAD PRODUCTIVA: 30 COLMENAS POR APIARIO

ACTIVIDADES	Base		PRECIO / UNIDAD	AÑO1		AÑO2	
	Unidad	Cantidad		Establecimiento	Cantidad	Valor total	
COSTOS DIRECTOS							
Labores Mano de obra							
Adecuacion del Terreno	Jornal	5,0	50.000,0	250.000,0			0,0
Instalacion del Apiario	Jornal	6,0		300.000,0			0,0
Alimentacion de colmenas (C/5días durante durante el 1er Mes) Fortalecimiento Nucleos	Jornal	6,0		300.000,0	4,0		200.000,0
Alimentacion de colmena opcional segundo Mes (2/mes)	Jornal	4,0		200.000,0	2,0		100.000,0
Mantenimiento lote (desyerbas2/año)	Jornal	3,0		150.000,0	3,0		150.000,0
Revisión y mantenimiento (12/año)	Jornal	24,0		1.200.000,0	8,0		400.000,0
Cosecha y extracción Miel (4/ año por 4 jornales)	Jornal	12,0		600.000,0	16,0		800.000,0
Beneficio de Miel (30 kilos/año/colmena)	Jornal	4,0		200.000,0	4,0		200.000,0
Subtotal labores mano de obra	Jornal	64,0			3.200.000,0	37,0	

ACTIVIDADES	Base		PRECIO / UNIDAD	AÑO3	
	Unidad	Cantidad		Cantidad	Valor total
COSTOS DIRECTOS					
Labores Mano de obra					
Adecuacion del Terreno	Jornal	5,0	50.000,0		0,0
Instalacion del Apiario	Jornal	6,0			0,0
Alimentacion de colmenas (C/5días durante durante el 1er Mes) Fortalecimiento Nucleos	Jornal	6,0		4,0	200.000,0
Alimentacion de colmena opcional segundo Mes (2/mes)	Jornal	4,0		2,0	100.000,0
Mantenimiento lote (desyerbas2/año)	Jornal	3,0		3,0	150.000,0
Revisión y mantenimiento (12/año)	Jornal	24,0		8,0	400.000,0
Cosecha y extracción Miel (4/ año por 4 jornales)	Jornal	12,0		16,0	800.000,0
Beneficio de Miel (30 kilos/año/colmena)	Jornal	4,0		4,0	200.000,0
Subtotal labores mano de obra	Jornal	64,0			37,0

Fuente: Secretaría de Agricultura y Desarrollo Rural - Enlaces Cadenas Productivas

... continuación Costos APICOLAS - 2023

ACTIVIDADES	Base		PRECIO / UNIDAD	AÑO4	
	Unidad	Cantidad		Cantidad	Valor total
COSTOS DIRECTOS					
Labores Mano de obra					
Adecuacion del Terreno	Jornal	5,0	50.000,0		0,0
Instalacion del Apiario	Jornal	6,0			0,0
Alimentacion de colmenas (C/5días durante durante el 1er Mes) Fortalecimiento Nucleos	Jornal	6,0		4,0	200.000,0
Alimentacion de colmena opcional segundo Mes (2/mes)	Jornal	4,0		2,0	100.000,0
Mantenimiento lote (desyerbas2/año)	Jornal	3,0		3,0	150.000,0
Revision y mantenimiento (12/año)	Jornal	24,0		8,0	400.000,0
Cosecha y extraccion Miel (4/ año por 4 jornales)	Jornal	12,0		16,0	800.000,0
Beneficio de Miel (30 kilos/año/colmena)	Jornal	4,0		4,0	200.000,0
Subtotal labores mano de obra	Jornal	64,0			37,0

ACTIVIDADES	Base		PRECIO / UNIDAD	AÑOS		Observaciones
	Unidad	Cantidad		Cantidad	Valor total	
COSTOS DIRECTOS						
Labores Mano de obra						
Adecuacion del Terreno	Jornal	5,0	50.000,0			
Instalacion del Apiario	Jornal	6,0				
Alimentacion de colmenas (C/5días durante durante el 1er Mes) Fortalecimiento Nucleos	Jornal	6,0		4,0	200.000,0	
Alimentacion de colmena opcional segundo Mes (2/mes)	Jornal	4,0		2,0	100.000,0	
Mantenimiento lote (desyerbas2/año)	Jornal	3,0		3,0	150.000,0	
Revision y mantenimiento (12/año)	Jornal	24,0		8,0	400.000,0	
Cosecha y extraccion Miel (4/ año por 4 jornales)	Jornal	12,0		16,0	800.000,0	
Beneficio de Miel (30 kilos/año/colmena)	Jornal	4,0		4,0	200.000,0	
Subtotal labores mano de obra	Jornal	64,0			37,0	1.850.000,0

Fuente: Secretaría de Agricultura y Desarrollo Rural - Enlaces Cadenas Productivas

... continuación Costos APICOLAS - 2023

ACTIVIDADES	Base		PRECIO / UNIDAD	AÑO1	AÑO2	
	Unidad	Cantidad		Establecimiento	Cantidad	Valor total
INSUMOS						
Rollo de alambre por kilo con carrete	Unidad	1,0	28.000,0	28.000,0		
Encerramiento Tela Verde 55gr/m2 100ml x 2.10m ancho	Rollo	2,0	219.000,0	438.000,0		
Grapa Cerca 1 X 12 1000g	Caja	1,0	8.900,0	8.900,0		
Total encerramiento				474.900,0	0,0	0,0
Base metalica de colmena varilla corrugada		1,0	41.546,0	41.546,0		
Piquera		1,0	21.000,0	21.000,0		
Cámara de Cría, protegida aceite de linaza o con parafina y cera		1,0	32.000,0	32.000,0		
Marcos de Cámara de Cría alambrado y armado		10,0	3.100,0	31.000,0		
Rejilla excluidora, marco de madera con malla plastica		1,0	30.000,0	30.000,0		
Entretapa		1,0	17.000,0	17.000,0		
Techo grande (57cmX70cm) forrado en zinc calibre 30		1,0	25.000,0	25.000,0		
Camara de miel con 9 marcos encerados		1,0	68.000,0	68.000,0		
Marcos para miel alambrado		9,0	0,0	0,0		
Lamina de cera estampada para cuadro de alza, Alvéolo de 4.9 mm.		19,0	3.700,0	70.300,0		
Total numero de colmenas completas	Apiario	30,0	335.846,0	10.075.380,0	2,0	671.692,0

Fuente: Secretaría de Agricultura y Desarrollo Rural - Enlaces Cadenas Productivas

... continuación Costos APICOLAS - 2023

ACTIVIDADES	Base		PRECIO / UNIDAD	AÑO3	
	Unidad	Cantidad		Cantidad	Valor total
INSUMOS					
Rollo de alambre por kilo con carrete	Unidad	1,0	28.000,0		
Encerramiento Tela Verde 55gr/m2 100ml x 2.10m ancho	Rollo	2,0	219.000,0	2,0	219.000,0
Grapa Cerca 1 X 12 1000g	Caja	1,0	8.900,0	1,0	8.900,0
Total encerramiento				3,0	227.900,0
Base metalica de colmena varilla corrugada		1,0	41.546,0		
Piquera		1,0	21.000,0		
Cámara de Cría, protegida aceite de linaza o con parafina y cera		1,0	32.000,0		
Marcos de Cámara de Cría alambrado y armado		10,0	3.100,0		
Rejilla excluidora, marco de madera con malla plastica		1,0	30.000,0		
Entretapa		1,0	17.000,0		
Techo grande (57cmX70cm) forrado en zinc calibre 30		1,0	25.000,0		
Camara de miel con 9 marcos encerados		1,0	68.000,0		
Marcos para miel alambrado		9,0	0,0		
Lamina de cera estampada para cuadro de alza, Alvéolo de 4.9 mm.		19,0	3.700,0		
Total numero de colmenas completas	Apiario	30,0	335.846,0	0,0	0,0

ACTIVIDADES	Base		PRECIO / UNIDAD	AÑO4	
	Unidad	Cantidad		Cantidad	Valor total
INSUMOS					
Rollo de alambre por kilo con carrete	Unidad	1,0	28.000,0		
Encerramiento Tela Verde 55gr/m2 100ml x 2.10m ancho	Rollo	2,0	219.000,0		
Grapa Cerca 1 X 12 1000g	Caja	1,0	8.900,0		
Total encerramiento				0,0	0,0
Base metalica de colmena varilla corrugada		1,0	41.546,0		
Piquera		1,0	21.000,0		
Cámara de Cría, protegida aceite de linaza o con parafina y cera		1,0	32.000,0		
Marcos de Cámara de Cría alambrado y armado		10,0	3.100,0		
Rejilla excluidora, marco de madera con malla plastica		1,0	30.000,0		
Entretapa		1,0	17.000,0		
Techo grande (57cmX70cm) forrado en zinc calibre 30		1,0	25.000,0		
Camara de miel con 9 marcos encerados		1,0	68.000,0		
Marcos para miel alambrado		9,0	0,0		
Lamina de cera estampada para cuadro de alza, Alvéolo de 4.9 mm.		19,0	3.700,0		
Total numero de colmenas completas	Apiario	30,0	335.846,0	0,0	0,0

Fuente: Secretaría de Agricultura y Desarrollo Rural - Enlaces Cadenas Productivas

... continuación Costos APICOLAS - 2023

ACTIVIDADES	Base		PRECIO / UNIDAD	AÑOS		Observaciones
	Unidad	Cantidad		Cantidad	Valor total	
INSUMOS						
Rollo de alambre por kilo con carrete	Unidad	1,0	28.000,0			
Encerramiento Tela Verde 55gr/m2 100ml x 2.10m ancho	Rollo	2,0	219.000,0			1 rollo mas o menos 20
Grapa Cerca 1 X 12 1000g	Caja	1,0	8.900,0			
Total encerramiento				0,0	0,0	
Base metalica de colmena varilla corrugada		1,0	41.546,0			
Piquera		1,0	21.000,0			
Cámara de Cría, protegida aceite de linaza o con parafina y cera		1,0	32.000,0			
Marcos de Cámara de Cría alambrado y armado		10,0	3.100,0			
Rejilla excludora, marco de madera con malla plastica		1,0	30.000,0			La rejilla excludora es opcional
Entretapa		1,0	17.000,0			
Techo grande (57cmX70cm) forrado en zinc calibre 30		1,0	25.000,0			
Camara de miel con 9 marcos encerados		1,0	68.000,0			
Marcos para miel alambrado		9,0	0,0			
Lamina de cera estampada para cuadro de alza, Alvéolo de 4.9 mm.		19,0	3.700,0			
Total numero de colmenas completas	Apiario	30,0	335.846,0	0,0	0,0	

Fuente: Secretaría de Agricultura y Desarrollo Rural - Enlaces Cadenas Productivas

... continuación Costos APICOLAS - 2023

ACTIVIDADES	Base		PRECIO / UNIDAD	AÑO1	AÑO2	
	Unidad	Cantidad		Establecimiento	Cantidad	Valor total
INSUMOS						
Porta nucleos para 5 marcos vacio	Unidad	2,0	30.000,0	60.000,0	2,0	60.000,0
Marcos para portanucleo con 5marcos armados	Unidad	2,0	7.000,0	14.000,0	2,0	14.000,0
Laminas Cera portanucleos	Unidad	10,0	3.700,0	37.000,0	10,0	37.000,0
Carpa para extracción de miel en velo de 3 x 3	Unidad	1,0	332.319,0	332.319,0		
Batea desoperculadora	Unidad	1,0	1.784.300,0	1.784.300,0		
Ahumador tipo jumbo en acero inoxidable	Unidad	2,0	199.673,0	399.346,0		
Palanca en Acero Templado (estándar o de gancho)	Unidad	1,0	35.223,0	35.223,0		
Cepillo desabejador	Unidad	1,0	26.891,0	26.891,0		
Cuchillo Desoperculador mango plastico	Unidad	1,0	40.525,0	40.525,0		
Alimentador el plastico 2 litros	Unidad	1,0	23.000,0	23.000,0		
Overol	Unidad	2,0	167.000,0	334.000,0	2,0	334.000,0
Guantes largos en vaqueta con extensión en dril	Unidad	2,0	32.000,0	64.000,0	2,0	64.000,0
Careta tipo esgrima en dril con cremallera para reemplazo	Unidad	2,0	32.000,0	64.000,0	2,0	64.000,0
Centrifuga en acero inoxidable, calibre 18 calidad alimentaria para 4 cuadros	Unidad	1,0	2.180.000,0	2.180.000,0		
Avisos de apiaria en acrilico	Unidad	1,0	70.000,0	70.000,0		
Vitaminas y minerales Promocalier x 20ml	fco 20 ml	1,0	10.000,0	10.000,0	2,0	20.000,0

ACTIVIDADES	Base		PRECIO / UNIDAD	AÑO3	
	Unidad	Cantidad		Cantidad	Valor total
INSUMOS					
Porta nucleos para 5 marcos vacio	Unidad	2	30.000,0	2	60.000
Marcos para portanucleo con 5marcos armados	Unidad	2	7.000,0	2	14.000
Laminas Cera portanucleos	Unidad	10	3.700,0	10	37.000
Carpa para extracción de miel en velo de 3 x 3	Unidad	1	332.319,0		
Batea desoperculadora	Unidad	1	1.784.300,0		
Ahumador tipo jumbo en acero inoxidable	Unidad	2	199.673,0		
Palanca en Acero Templado (estándar o de gancho)	Unidad	1	35.223,0		
Cepillo desabejador	Unidad	1	26.891,0		
Cuchillo Desoperculador mango plastico	Unidad	1	40.525,0		
Alimentador el plastico 2 litros	Unidad	1	23.000,0		
Overol	Unidad	2	167.000,0		
Guantes largos en vaqueta con extensión en dril	Unidad	2	32.000,0		
Careta tipo esgrima en dril con cremallera para reemplazo	Unidad	2	32.000,0		
Centrifuga en acero inoxidable, calibre 18 calidad alimentaria para 4 cuadros	Unidad	1	2.180.000,0		
Avisos de apiaria en acrilico	Unidad	1	70.000,0		
Vitaminas y minerales Promocalier x 20ml	fco 20 ml	1	10.000,0	2	20.000

Fuente: Secretaría de Agricultura y Desarrollo Rural - Enlaces Cadenas Productivas

... continuación Costos APICOLAS - 2023

ACTIVIDADES	Base		PRECIO / UNIDAD	AÑO4	
	Unidad	Cantidad		Cantidad	Valor total
INSUMOS					
Porta nucleos para 5 marcos vacio	Unidad	2	30.000,0	2	60.000
Marcos para portanucleo con 5marcos armados	Unidad	2	7.000,0	2	14.000
Laminas Cera portanucleos	Unidad	10	3.700,0	10	37.000
Carpa para extracción de miel en velo de 3 x 3	Unidad	1	332.319,0		
Batea desoperculadora	Unidad	1	1.784.300,0		
Ahumador tipo jumbo en acero inoxidable	Unidad	2	199.673,0		
Palanca en Acero Templado (estándar o de gancho)	Unidad	1	35.223,0		
Cepillo desabejador	Unidad	1	26.891,0		
Cuchillo Desoperculador mango plastico	Unidad	1	40.525,0		
Alimentador el plastico 2 litros	Unidad	1	23.000,0		
Overol	Unidad	2	167.000,0	2	334.000
Guantes largos en vaqueta con extensión en dril	Unidad	2	32.000,0	2	64.000
Careta tipo esgrima en dril con cremallera para reemplazo	Unidad	2	32.000,0	2	64.000
Centrifuga en acero inoxidable, calibre 18 calidad alimentaria para 4 cuadros	Unidad	1	2.180.000,0		
Avisos de apiaria en acrilico	Unidad	1	70.000,0		
Vitaminas y minerales Promocalier x 20ml	fco 20 ml	1	10.000,0	2	20.000

ACTIVIDADES	Base		PRECIO / UNIDAD	AÑOS		Observaciones
	Unidad	Cantidad		Cantidad	Valor total	
INSUMOS						
Porta nucleos para 5 marcos vacio	Unidad	2	30.000,0	2	60.000	
Marcos para portanucleo con 5marcos armados	Unidad	2	7.000,0	2	14.000	
Laminas Cera portanucleos	Unidad	10	3.700,0	10	37.000	
Carpa para extracción de miel en velo de 3 x 3	Unidad	1	332.319,0			
Batea desoperculadora	Unidad	1	1.784.300,0			
Ahumador tipo jumbo en acero inoxidable	Unidad	2	199.673,0			
Palanca en Acero Templado (estándar o de gancho)	Unidad	1	35.223,0			
Cepillo desabejador	Unidad	1	26.891,0			
Cuchillo Desoperculador mango plastico	Unidad	1	40.525,0			
Alimentador el plastico 2 litros	Unidad	1	23.000,0			
Overol	Unidad	2	167.000,0			
Guantes largos en vaqueta con extensión en dril	Unidad	2	32.000,0			
Careta tipo esgrima en dril con cremallera para reemplazo	Unidad	2	32.000,0			
Centrifuga en acero inoxidable, calibre 18 calidad alimentaria para 4 cuadros	Unidad	1	2.180.000,0			
Avisos de apiaria en acrilico	Unidad	1	70.000,0			
Vitaminas y minerales Promocalier x 20ml	fco 20 ml	1	10.000,0	2	20.000	

Fuente: Secretaría de Agricultura y Desarrollo Rural - Enlaces Cadenas Productivas

... continuacion Costos APICOLAS - 2023

ACTIVIDADES	Base		PRECIO / UNIDAD	AÑO1		AÑO2	
	Unidad	Cantidad		Establecimiento	Cantidad	Valor total	
INSUMOS							
Cambio de cera laminas	unidad	0	3.700,0	0	20	74.000,0	
Cambio de reina	Unidad	0	70.000,0	0	0	0,0	
Trampa propoleos	Unidad	1	40.000,0	40.000	2	80.000,0	
Filtro de 600 micras (grueso), Filtro de 400 micras (medio)	Unidad	1	166.800,0	166.800			
Filtro de 200 micras (fino), Abejas y miel especifico							
Ajuste perfecto en cuñete de 20 litros							
Cuñete blanco alimentos 20 litros, 27 kgr. **IVA	Unidad	2	20.000,0	40.000	2	40.000,0	
Subtotal Herramientas				5.721.404		787.000	
TOTAL COSTOS				19.651.684		3.539.692	

ACTIVIDADES	Base		PRECIO / UNIDAD	AÑO3	
	Unidad	Cantidad		Cantidad	Valor total
INSUMOS					
Cambio de cera laminas	unidad	0	3.700,0	30	111.000,0
Cambio de reina	Unidad	0	70.000,0	5	350.000,0
Trampa propoleos	Unidad	1	40.000,0	2	80.000,0
Filtro de 600 micras (grueso), Filtro de 400 micras (medio)	Unidad	1	166.800,0		
Filtro de 200 micras (fino), Abejas y miel especifico					
Ajuste perfecto en cuñete de 20 litros					
Cuñete blanco alimentos 20 litros, 27 kgr. **IVA	Unidad	2	20.000,0	2	40.000,0
Subtotal Herramientas					712.000
TOTAL COSTOS					3.065.900

ACTIVIDADES	Base		PRECIO / UNIDAD	AÑO4	
	Unidad	Cantidad		Cantidad	Valor total
INSUMOS					
Cambio de cera laminas	unidad	0	3.700,0	30	111.000,0
Cambio de reina	Unidad	0	70.000,0	5	350.000,0
Trampa propoleos	Unidad	1	40.000,0	2	80.000,0
Filtro de 600 micras (grueso), Filtro de 400 micras (medio)	Unidad	1	166.800,0		
Filtro de 200 micras (fino), Abejas y miel especifico					
Ajuste perfecto en cuñete de 20 litros					
Cuñete blanco alimentos 20 litros, 27 kgr. **IVA	Unidad	2	20.000,0	2	40.000,0
Subtotal Herramientas					1.174.000
TOTAL COSTOS					3.361.500

Fuente: Secretaría de Agricultura y Desarrollo Rural - Enlaces Cadenas Productivas

... continuación Costos APICOLAS - 2023

ACTIVIDADES	Base		PRECIO / UNIDAD	AÑOS		Observaciones
	Unidad	Cantidad		Cantidad	Valor total	
INSUMOS						
Cambio de cera laminas	unidad	0	3.700,0	40,0	148.000,0	
Cambio de reina	Unidad	0	70.000,0	5,0	350.000,0	
Trampa propoleos	Unidad	1	40.000,0	2,0	80.000,0	
Filtro de 600 micras (grueso), Filtro de 400 micras (medio)	Unidad	1	166.800,0			
Filtro de 200 micras (fino), Abejas y miel específico						
Ajuste perfecto en cuñete de 20 litros						
Cuñete blanco alimentos 20 litros, 27 kgr. **IVA	Unidad	2	20.000,0	2,0	40.000,0	
Subtotal Herramientas					749.000	
TOTAL COSTOS					3.049.000	

ACTIVIDADES	Base		PRECIO / UNIDAD	AÑO1	AÑO2	
	Unidad	Cantidad		Establecimiento	Cantidad	Valor total
Producción Promedio						
Miel granel	Kilos (30)	600	10.000	6.000.000	660	6.600.000
Miel fraccionada	500 gr	0	12.000	0		0
Produccion cera /Año(2%Produccion de miel)	Kilos	15	20.000	300.000	15	300.000
Propoleo	Kilos	9	50.000	450.000	9	450.000
Nucleos	Unidad	0	150.000	0	3	450.000
Transporte						
Transporte de miel desde el apiario a centro de acopio Precio X Kilogramo		600		180.000	660	231.000
Subtotal Transporte				180.000		231.000
Total Ingreso				6.750.000		7.800.000
Ingreso neto				6.750.000		4.260.308

ACTIVIDADES	Base		PRECIO / UNIDAD	AÑO3	
	Unidad	Cantidad		Cantidad	Valor total
Producción Promedio					
Miel granel	Kilos (30)	600	10.000	690	6.900.000
Miel fraccionada	500 gr	0	12.000		0
Produccion cera /Año(2%Produccion de miel)	Kilos	15	20.000	15	300.000
Propoleo	Kilos	9	50.000	9	450.000
Nucleos	Unidad	0	150.000	3	450.000
Transporte					
Transporte de miel desde el apiario a centro de acopio Precio X Kilogramo		600		690	276.000
Subtotal Transporte					276.000
Total Ingreso					8.100.000
Ingreso neto					5.034.100

Fuente: Secretaría de Agricultura y Desarrollo Rural - Enlaces Cadenas Productivas

... continuacion Costos APICOLAS - 2023

ACTIVIDADES	Base		PRECIO / UNIDAD	AÑO4	
	Unidad	Cantidad		Cantidad	Valor total
Producción Promedio					
Miel granel	Kilos (30)	600	10.000	750	7.500.000
Miel fraccionada	500 gr	0	12.000		0
Produccion cera /Año(2%Produccion de miel)	Kilos	15	20.000	15	300.000
Propoleo	Kilos	9	50.000	9	450.000
Nucleos	Unidad	0	150.000	6	900.000
Transporte					
Transporte de miel desde el apiario a centro de acopio Precio X Kilogramo		600		750	337.500
Subtotal Transporte					337.500
Total Ingreso					9.150.000
Ingreso neto					5.788.500

ACTIVIDADES	Base		PRECIO / UNIDAD	AÑOS		Observaciones
	Unidad	Cantidad		Cantidad	Valor total	
Producción Promedio						
Miel granel	Kilos (30)	600	10.000	900	9.000.000	
Miel fraccionada	500 gr	0	12.000		0	
Produccion cera /Año(2%Produccion de miel)	Kilos	15	20.000	15	300.000	
Propoleo	Kilos	9	50.000	9	450.000	
Nucleos	Unidad	0	150.000	6	900.000	
Transporte						
Transporte de miel desde el apiario a centro de acopio Precio X Kilogramo		600		900	450.000	
Subtotal Transporte					450.000	
Total Ingreso					10.650.000	
Ingreso neto					7.601.000	

AÑO		1	2	3	4	5
COSTO		19.651.684	3.539.692	3.065.900	3.361.500	3.049.000
VENTA		6.750.000	7.800.000	8.100.000	9.150.000	10.650.000
Utilidad		-12.901.684	4.260.308	5.034.100	5.788.500	7.601.000

TIR	24%
------------	------------

Fuente: Secretaría de Agricultura y Desarrollo Rural - Enlaces Cadenas Productivas

FORMATO COSTOS - ESTABLECIMIENTO DE CULTIVO NUEVO (SIEMBRA)
Descripción del Paquete Tecnológico para la siembra de lotes de caña panelera

INFORMACIÓN DE LA UNIDAD PRODUCTIVA	
Fecha	Mayo 05 de 2023
Departamento	Antioquia
Región	Región Nordeste
Municipios	Yolombó - San Roque-Cisneros
Finca	
Nombre de la unidad productiva	
Productor	
Tiempo de renovación (cantidad de cortes)	10
Producción de caña esperada en siembra (t/ha-pv)	65

Costos indirectos y administrativos
5%

1	MANO DE OBRA SIEMBRA	Unidad	Cantidad	Costo Unitario	Valor Total
1.1	Rocería y limpieza con guadaña	Jornal	-	\$ -	\$ -
1.2	Rocería y limpieza con machete	Jornal	15,0	\$ 60.000,0	\$ 900.000,0
1.3	Trazado y ahoyado (incluye limpieza de escombros, drenajes)	Jornal	-	\$ -	\$ -
1.4	Corte de semilla	Jornal	8,0	\$ 60.000,0	\$ 480.000,0
1.5	Selección y desinfección de semilla (incluye corte)	Jornal	-	\$ -	\$ -
1.6	Siembra (distribución semilla y tapado)	Jornal	40,0	\$ 60.000,0	\$ 2.400.000,0
1.7	Aplicación fertilizante	Jornal	4,0	\$ 60.000,0	\$ 240.000,0
1.8	Aplicación correctivos suelos	Jornal	4,0	\$ 60.000,0	\$ 240.000,0
1.9					
1.10					\$ -
1.11					\$ -
1.12				\$ -	\$ -
1.13	Asistencia técnica siembras de lotes caña panelera, siembra	Global		\$ -	\$ -
	Subtotal 1 costos directos siembras.				\$ 4.260.000,0
	Costos indirectos y administrativos	Global	5%	\$ 4.260.000,0	\$ 213.000,0
	Subtotal 1 costos indirectos siembras.				\$ 213.000,0
	TOTAL 1. MANO DE OBRA SIEMBRA.				\$ 4.473.000,0

2	INSUMOS	Unidad	Cantidad	Costo Unitario	Valor Total
2.1	Semilla	kg	9.000,0	\$ 200,0	\$ 1.800.000,0
2.2	Insumos desinfección de semillas	Global	1,0	\$ 15.000,0	\$ 15.000,0
2.3	Correctores de suelo	kg	1.000,0	\$ 350,0	\$ 350.000,0
2.4	Microorganismos eficientes	kg	-	\$ -	\$ -
2.5	Acondicionador suelo [Gallinaza]	kg	1.000,0	\$ 340,0	\$ 340.000,0
2.6	Fertilizante 1 [10-20-20]	kg	600,0	\$ 3.200,0	\$ 1.920.000,0
2.7	Fertilizante 2 [Especificar cual]	kg	-	\$ -	\$ -
2.8	Herbicida 1 Amina	l	4,0	\$ 23.500,0	\$ 94.000,0
2.9	Herbicida 2 Trilla	l	4,0	\$ 42.000,0	\$ 168.000,0
2.10	Adherente	l	4,0	\$ 10.000,0	\$ 40.000,0
2.11	Control biológico	Liberación			\$ -
2.12	Herramientas	Global	1,0	\$ 80.000,0	\$ 80.000,0
2.13	Cercas, caminos y otros insumos	Global	1,0	\$ 80.000,0	\$ 80.000,0
2.14					\$ -
2.15					\$ -
2.16					\$ -
2.17	Asistencia técnica labores manuales	Global			\$ -
	Sub total 2. Costos directos				\$ 4.887.000,0
	Costos indirectos y administrativos	Global	5%	\$ 4.887.000,0	\$ 244.350,0
	Sub total 2. Costos indirectos				\$ 244.350,0
	TOTAL 2. COSTOS INSUMOS.				\$ 5.131.350,0

Fuente: Federación Nacional de productores de panela - Fedepanela Programa Comercial

...Continuación Costos producción de Panela 2023

3	SERVICIOS	Unidad	Cantidad	Costo Unitario	Valor Total
3.1	Análisis de suelos	Unidad			\$ -
3.2	Transporte mayor de semillas	kg			\$ -
3.3	Transporte menor de semillas (siembra)	kg	9.000,0	\$ 40,0	\$ 360.000,0
3.4	Transporte menor de semillas (resiembra)	kg			\$ -
3.5	Valor arrendamiento del lote	Global			\$ -
3.6	Otros	Global			\$ -
3.7					\$ -
3.8					\$ -
3.9					\$ -
	Sub total 3. Costos directos				\$ 360.000,0
	Costos indirectos y administrativos		5%	\$ 360.000,0	\$ 18.000,0
	Sub total 3. Costos indirectos				\$ 18.000,0
	TOTAL 3. COSTOS SERVICIOS.				\$ 378.000,0

RESUMEN - COSTOS DE ESTABLECIMIENTO DE CULTIVOS NUEVOS					
	Costos directos siembra de caña				\$ 9.507.000,0
	Costos indirectos siembra de caña				\$ 475.350,0
	Costo total siembra				\$ 9.982.350,0
	Valor a amortizar por corte				\$ 998.235,0
	Costo por kg de caña				\$ 154

FORMATO COSTOS - MANTENIMIENTO DE SOCAS

Descripción del Paquete Tecnológico para la siembra de lotes de caña panelera

INFORMACIÓN DE LA UNIDAD PRODUCTIVA	
Fecha	
Departamento	Antioquia
Municipio	Región Nordeste
Vereda	Yolombó - San Roque-Cisneros
Finca	0
Nombre de la unidad productiva	0
Productor	0
Producción de caña esperada en mantenimiento (t/ha-pv)	65

Costos indirectos
y administrativos

5%

1	MANO DE OBRA	Unidad	Cantidad	Costo Unitario	Valor Total
1.1	Destape cepas, encalle residuos de cosecha	Jornal	4,0	\$ 60.000,0	\$ 240.000,0
1.2	Arreglo de cepas-corte a ras de suelo	Jornal	4,0	\$ 60.000,0	\$ 240.000,0
1.3	Corte Semillas	Jornal	1,0	\$ 60.000,0	\$ 60.000,0
1.4	Resiembra de cepas faltantes o reemplazo	Jornal	2,0	\$ 60.000,0	\$ 120.000,0
1.5	Aporque cepas	Jornal	2,0	\$ 60.000,0	\$ 120.000,0
1.6	Aplicación de correctivo edáfico	Jornal	6,0	\$ 60.000,0	\$ 360.000,0
1.7	Limpieza 1 (Manual con machete)	Jornal	6,0	\$ 60.000,0	\$ 360.000,0
1.8	Limpieza 2 (Manual con machete)	Jornal	6,0	\$ 60.000,0	\$ 360.000,0
1.9	Limpieza 3	Jornal			\$ -
1.10	Precosecha (Revisión y muestreo)	Jornal			\$ -
1.11	Corrección de suelos	Jornal			\$ -
1.12					\$ -
1.13	Asistencia técnica	Global			\$ -
	Subtotal 1 costos directos siembras.				\$ 1.860.000,0
	Costos indirectos y administrativos	Global	5%	\$ 1.860.000,0	\$ 93.000,0
	Subtotal 1 costos indirectos siembras.				\$ 93.000,0
	TOTAL 1. MANO DE OBRA				\$ 1.953.000,0

2	INSUMOS	Unidad	Cantidad	Costo Unitario	Valor Total
2.1	Semilla	kg	500,0	\$ 200,0	\$ 100.000,0
2.2	Insumos desinfección de semillas	Global	0,5	\$ 15.000,0	\$ 7.500,0
2.3	Correctores de suelo	kg	1.000,0	\$ 350,0	\$ 350.000,0
2.4	Acondicionador suelo [Gallinaza]	kg	1.000,0	\$ 340,0	\$ 340.000,0
2.5	Fertilizante 2 [Especificar cual]	kg			\$ -
2.6	Fertilizante 3 [Especificar cual]	kg			\$ -
2.7	Herbicida 1 Amina	l	4,0	\$ 23.500,0	\$ 94.000,0
2.8	Herbicida 2 Trilla	l	4,0	\$ 42.000,0	\$ 168.000,0
2.9	Adherente	l	4,0	\$ 10.000,0	\$ 40.000,0
2.10	Otros Insumos (Especificar cuál)	kg			\$ -
2.11	Otros Insumos (Especificar cual)	kg			\$ -
2.12	Herbicida 1 [Especificar cual]	kg			\$ -
2.13	Herbicida 2 [Especificar cual]	kg			\$ -
2.14	Control biológico (trichograma)	Aplicación			\$ -
2.15	Herramientas	Global			\$ -
2.16	Microorganismos eficientes	kg			\$ -
2.17					\$ -
2.18	Asistencia técnica labores manuales	Global			\$ -
	Sub total 2. Costos directos				\$ 1.099.500,0
	Costos indirectos y administrativos	Global	5%	\$ 1.099.500,0	\$ 54.975,0
	Sub total 2. Costos indirectos				\$ 54.975,0
	TOTAL 2. INSUMOS				\$ 1.154.475,0

Fuente: Federación Nacional de productores de panela - Fedepanela Programa Comercial

...Continuación Costos producción de Panela 2023

3	SERVICIOS	Unidad	Cantidad	Costo Unitario	Valor Total
3.1	Transporte mayor de semillas	kg			\$ -
3.2	Transporte menor de semillas (resiembra)	kg	500,0	\$ 30,0	\$ 15.000,0
3.3	Valor arrendamiento del lote	Global			\$ -
3.4	Otros	Global			\$ -
3.5					\$ -
3.6					\$ -
3.7					\$ -
	Sub total 3. Costos directos				\$ 15.000,0
	Costos indirectos y administrativos		5%	\$ 15.000,0	\$ 750,0
	Sub total 3. Costos indirectos				\$ 750,0
	TOTAL 3. COSTOS SERVICIOS				\$ 15.750,0

RESUMEN - COSTOS DE MANTENIMIENTO DE SOCAS					
	Costos directos mantenimiento				\$ 2.974.500,0
	Costos indirectos mantenimiento				\$ 148.725,0
	Costo total mantenimiento				\$ 3.123.225,0
	Costo por kg de caña				\$ 48

FORMATO COSTOS - COSECHA DE LA CAÑA

INFORMACIÓN DE LA UNIDAD PRODUCTIVA		Costos indirectos y administrativos
Fecha		
Departamento	Antioquia	
Municipio	Región Nordeste	
Vereda	Yolombó - San Roque-Cisneros	
Finca	0,00	
Nombre de la unidad productiva	0,00	
Productor	0,00	
Cantidad de caña a cosechar (ton)	65	
Tipo de corte	Entresaque	
Cantidad de mulas por arriero		

Cañas cercanas a la planta de producción

1	MANO DE OBRA	Unidad	Cantidad	Costo Unitario	Valor Total
1.1	Cortero	Jornal	5,0	\$ 60.000,0	\$ 300.000,0
1.2	Alzador- Arrima caña al camino	Jornal	2,0	\$ 60.000,0	\$ 120.000,0
1.3	Arriero (sin mula)- Alza y Transporta caña al trapiche	Jornal		\$ 60.000,0	\$ -
1.4	Arriero (con mula)	Jornal	2,0	\$ 60.000,0	\$ 120.000,0
1.5	Apila caña	Jornal	1,0	\$ 60.000,0	\$ 60.000,0
1.6				\$	-
1.7				\$	-
1.8				\$	-
1.9	Asistencia técnica	Global		\$	-
	Sub total 1. Costos directos				\$ 600.000,0
	Costos indirectos y administrativos		5%	\$ 600.000,0	\$ 30.000,0
	Sub total 1. Costos indirectos				\$ 30.000,0
	TOTAL 1. MANO DE OBRA.				\$ 630.000,0

2	INSUMOS	Unidad	Cantidad	Costo Unitario	Valor Total
2.1	Herramientas	Global	1,0	\$ 20.000,0	\$ 20.000,0
2.2	Mantenimiento de mulas	Global	1,0	\$ 50.000,0	\$ 50.000,0
2.3				\$	-
2.4				\$	-
2.5	Asistencia técnica	Global		\$	-
	Sub total 2. Costos directos				\$ 70.000,0
	Costos indirectos y administrativos		5%	\$ 70.000,0	\$ 3.500,0
	Sub total 2. Costos indirectos				\$ 3.500,0
	TOTAL 2. INSUMOS.				\$ 73.500,0

3	SERVICIOS	Unidad	Cantidad	Costo Unitario	Valor Total
3.1	Transporte vehicular	Global	1,0	\$	-
3.2	Mantenimiento de vías y caminos	Global	1,0	\$ 30.000,0	\$ 30.000,0
3.3	Alimentación	Global		\$	-
3.4				\$	-
3.5				\$	-
	Sub total 3. Costos directos				\$ 30.000,0
	Costos indirectos y administrativos		5%	\$ 30.000,0	\$ 1.500,0
	Sub total 3. Costos indirectos				\$ 1.500,0
	TOTAL 3. SERVICIOS				\$ 31.500,0

Fuente: Federación Nacional de productores de panela - Fedepanela Programa Comercial

...Continuación Costos producción de Panela 2023

RESUMEN - COSTOS DE ESTABLECIMIENTO DE CULTIVOS NUEVOS				
	Costos directos cosecha de caña			\$ 700.000,0
	Costos indirectos cosecha de caña			\$ 35.000,0
	Costo total cosecha cercana			\$ 735.000,0
	Costo CAT por tonelada cercana			\$ 11.308
				\$ 11
Ponderado de costos de cosecha por kg				
	Porcentaje de área cercana			100%
	Porcentaje de área lejana			0%

Fuente: Federación Nacional de productores de panela - Fedepanela Programa Comercial

FORMATO COSTOS - COSECHA DE LA CAÑA

INFORMACIÓN DE LA UNIDAD PRODUCTIVA		
Fecha		
Departamento	Antioquia	
Municipio	Región Nordeste	
Vereda	Yolombó - San Roque-Cisneros	
Finca	0,00	
Nombre de la unidad productiva	0,00	Costos indirectos y administrativos
Productor	0,00	
Cantidad de caña a cosechar (ton)	65	
Tipo de corte	Entresaque	5%
Cantidad de mulas por arriero		

Cañas lejanas a la planta de producción

1	MANO DE OBRA	Unidad	Cantidad	Costo Unitario	Valor Total
1.1	Cortero	Jornal	25,0	\$ 60.000,0	\$ 1.500.000,0
1.2	Alzador	Jornal	5,0	\$ 60.000,0	\$ 300.000,0
1.3	Arriero (sin mula)	Jornal		\$ 60.000,0	\$ -
1.4	Arriero (con mula)	Jornal	5,0	\$ 60.000,0	\$ 300.000,0
1.5	Apila caña	Jornal	3,0	\$ 60.000,0	\$ 180.000,0
1.6					\$ -
1.7					\$ -
1.8					\$ -
1.9	Asistencia técnica	Global			\$ -
	Sub total 1. Costos directos				\$ 2.280.000,0
	Costos indirectos y administrativos		5%	\$ 2.280.000,0	\$ 114.000,0
	Sub total 1. Costos indirectos				\$ 114.000,0
	TOTAL 1. MANO DE OBRA.				\$ 2.394.000,0

2	INSUMOS	Unidad	Cantidad	Costo Unitario	Valor Total
2.1	Herramientas	Global	1,0	\$ 50.000,0	\$ 50.000,0
2.2	Mantenimiento de mulas	Global	1,0	\$ 90.000,0	\$ 90.000,0
2.3					\$ -
2.4					\$ -
2.5	Asistencia técnica	Global			\$ -
	Sub total 2. Costos directos				\$ 140.000,0
	Costos indirectos y administrativos		5%	\$ 140.000,0	\$ 7.000,0
	Sub total 2. Costos indirectos				\$ 7.000,0
	TOTAL 2. INSUMOS.				\$ 147.000,0

3	SERVICIOS	Unidad	Cantidad	Costo Unitario	Valor Total
3.1	Transporte vehicular	Global	1,0	\$ 200.000,0	\$ 200.000,0
3.2	Mantenimiento de vías y caminos	Global	1,0	\$ 80.000,0	\$ 80.000,0
3.3	Alimentación	Global			\$ -
3.4					\$ -
3.5					\$ -
	Sub total 3. Costos directos				\$ 280.000,0
	Costos indirectos y administrativos		5%	\$ 280.000,0	\$ 14.000,0
	Sub total 3. Costos indirectos				\$ 14.000,0
	TOTAL 3. SERVICIOS				\$ 294.000,0

Fuente: Federación Nacional de productores de panela - Fedepanela Programa Comercial

...Continuación Costos producción de Panela 2023

RESUMEN - COSTOS DE ESTABLECIMIENTO DE CULTIVOS NUEVOS				
	Costos directos cosecha de caña			\$ 2.700.000,0
	Costos indirectos cosecha de caña			\$ 135.000,0
	Costo total cosecha lejana			\$ 2.835.000,0
	Costo CAT por tonelada lejana			\$ 43.615

Fuente: Federación Nacional de productores de panela - Fedepanela Programa Comercial

FORMATO COSTOS - PROCESO DE PRODUCCIÓN DE PANELA

INFORMACIÓN DE LA UNIDAD PRODUCTIVA	
Fecha	mayo 05 de 2023
Departamento	Antioquia
Región	Región nordeste
Municipios	Yolombó - San Roque - Cisneros
Finca	
Nombre de la unidad productiva	
Productor	

Costos indirectos y administrativos
5%

Conversión
Calculado

INDICES		INFORMACIÓN DE CAPACIDAD DE MOLIENDA	
°Brix jugo de caña crudo	19	Horas por jornal en un día de molienda	14,0
°Brix panela	90	Turnos de trabajo por día de molienda	1,0
Extracción (kg jugo / 100 kg de caña)	55	Días de molienda	3,5
Impurezas (kg jugo / 100 kg de caña)	3	Kg. de panela programados por molienda	6.500

Panela estimada a producir (kg/ha)
7.135,56

					Análisis por hectárea		
1	MANO DE OBRA	Unidad	Cantidad	Costo Unitario	Valor Total	Cantidad	Costo Total
1.1	Planeación / dirección	Jornal	-		\$ -	\$ -	\$ -
1.2	Recepción clasificación almacenamiento cañas	Jornal	3,5	\$ 95.000,0	\$ 1.163.750,0	\$ 3,8	\$ 365.011,1
1.3	Molienda provisión de caña	Jornal	3,5	\$ 95.000,0	\$ 1.163.750,0	\$ 3,8	\$ 365.011,1
1.4	Movimiento de bagazo (húmedo)	Jornal	3,5	\$ 95.000,0	\$ 1.163.750,0	\$ 3,8	\$ 365.011,1
1.5	Movimiento de bagazo (seco)	Jornal	3,5	\$ 95.000,0	\$ 1.163.750,0	\$ 3,8	\$ 365.011,1
1.6	Suministro de combustible a la hornilla	Jornal	3,5	\$ 95.000,0	\$ 1.163.750,0	\$ 3,8	\$ 365.011,1
1.7	Clarificación de jugos	Jornal	3,5	\$ 95.000,0	\$ 1.163.750,0	\$ 3,8	\$ 365.011,1
1.8	Evaporación a punto panela	Jornal	3,5	\$ 95.000,0	\$ 1.163.750,0	\$ 3,8	\$ 365.011,1
1.9	Manejo de producto pulverizado o moldeo	Jornal	3,5	\$ 95.000,0	\$ 1.163.750,0	\$ 3,8	\$ 365.011,1
1.10	Clasificación, empaque y despachos	Jornal	3,5	\$ 95.000,0	\$ 1.163.750,0	\$ 3,8	\$ 365.011,1
1.11	Oficios varios	Jornal	3,5	\$ 95.000,0	\$ 1.163.750,0	\$ 3,8	\$ 365.011,1
1.12	Personal de cocina	Jornal			\$ -	\$ -	\$ -
1.13		Jornal			\$ -	\$ -	\$ -
1.14		Jornal			\$ -	\$ -	\$ -
1.15	Alimentación	Ración/turno			\$ -	\$ -	\$ -
1.16	Asistencia técnica	Global			\$ -	\$ -	\$ -
	Total Costos directos 1				\$ 11.637.500,0	\$ 38,4	\$ 3.650.111,1
	Administración de labores numeral 1	Unitaria	5%	\$ 11.637.500,0	\$ 581.875,0		\$ 182.505,6
	Total Costos indirectos 1.				\$ 581.875,0		\$ 182.505,6
	TOTAL 1. MANO DE OBRA.				\$ 12.219.375		\$ 3.832.617

Fuente: Federación Nacional de productores de panela - Fedepanela Programa Comercial

...Continuación Costos producción de Panela 2023

2	INSUMOS	Unidad	Cantidad	Costo Unitario	Valor Total	Cantidad	Costo Total
2.1	CAÑA (en caso de ser comprada)	kg			\$ -	\$ -	\$ -
2.2	Floculante (balso, guácimo, cadillo, sintético)	kg	20,0	\$ 600,0	\$ 12.000,0	\$ 22	\$ 13.173,3
2.3	Regulador de ph (Cal)	kg	3,0	\$ 15.000,0	\$ 45.000,0	\$ 3	\$ 49.400,0
2.4	Regulador de ph (ácido cítrico)	kg			\$ -	\$ -	\$ -
2.5	Aceite Vegetal	l	0,5	\$ 10.000,0	\$ 5.000,0	\$ 1	\$ 5.488,9
2.6	DIESEL / ACPM	galón	4,0	\$ 12.000,0	\$ 48.000,0	\$ 4	\$ 52.693,3
2.7	Valvulina	galón	2,0	\$ 30.000,0	\$ 60.000,0	\$ 2	\$ 65.866,7
2.8	Grasas	kg	1,0	\$ 8.000,0	\$ 8.000,0	\$ 1	\$ 8.782,2
2.9	Aceite lubricante	galón	1,0	\$ 25.000,0	\$ 25.000,0	\$ 1	\$ 27.444,4
2.10	Envase (bolsa de termoencoger)	unidad	6.000,0	\$ 35,0	\$ 210.000,0	\$ 6.587	\$ 230.533,3
2.11	Embalaje (bolsa papel kraf)	unidad	250,0	\$ 800,0	\$ 200.000,0	\$ 274	\$ 219.555,6
2.12	Fibra	global	1,0	\$ 8.000,0	\$ 8.000,0	\$ 1	\$ 8.782,2
2.13	Cinta, pegante	global			\$ -	\$ -	\$ -
2.14	Combustible adicional (leña, guadua, etc)	kg	20,0	\$ 10.000,0	\$ 200.000,0	\$ 22	\$ 219.555,6
2.15					\$ -	\$ -	\$ -
2.16					\$ -	\$ -	\$ -
2.17					\$ -	\$ -	\$ -
2.18	Asistencia técnica a manejo de insumos	Global			\$ -	\$ -	\$ -
	Total Costos directos 2				\$ 821.000,0		\$ 901.275,6
	Administración de labores numeral 2	Unitaria	5%	\$ 821.000,0	\$ 41.050,0		\$ 45.063,8
	Total Costos indirectos 2.				\$ 41.050,0		\$ 45.063,8
	TOTAL 2. INSUMOS.				\$ 862.050		\$ 946.339

3	SERVICIOS	Unidad	Cantidad	Costo Unitario	Valor Total	Cantidad	Costo Total
3.1	Alquiler trapiche	kg			\$ -	\$ -	\$ -
3.2	Limpieza de equipos molienda y evaporación	Global	1,0	\$ 50.000,0	\$ 50.000,0	\$ 1	\$ 54.889
3.3	Limpieza y manejo de cuarto de moldeo	Global	1,0	\$ 50.000,0	\$ 50.000,0	\$ 1	\$ 54.889
3.4	Mantenimiento de equipos	Global	1,0	\$ 20.000,0	\$ 20.000,0	\$ 1	\$ 21.956
3.5	Transporte	kg			\$ -	\$ -	\$ -
3.6	Energía	Global	1,0	\$ 200.000,0	\$ 200.000,0	\$ 1	\$ 219.556
3.7	Agua potable	Global	1,0	\$ 30.000,0	\$ 30.000,0	\$ 1	\$ 32.933
3.8	Agua no potable	Global			\$ -	\$ -	\$ -
3.9	Gas	Global			\$ -	\$ -	\$ -
3.10					\$ -	\$ -	\$ -
3.11					\$ -	\$ -	\$ -
3.12					\$ -	\$ -	\$ -
3.13	Asistencia técnica servicios	Global			\$ -	\$ -	\$ -
	Total Costos directos 3				\$ 350.000,0		\$ 384.222
	Administración de labores numeral 3	Unitaria	5%	\$ 350.000,0	\$ 17.500,0		\$ 19.211,1
	Total Costos indirectos 3.				\$ 17.500,0		\$ 19.211,1
	TOTAL 3. SERVICIOS.				\$ 367.500		\$ 403.433

Fuente: Federación Nacional de productores de panela - Fedepanela Programa Comercial

...Continuación Costos producción de Panela 2023

4	Gastos de Venta / Obligaciones	Unidad	Cantidad	Costo Unitario	Valor Total	Cantidad	Costo Total
4.1	Cuota de fomento panelero	Etiqueta	250,0	\$ 380,0	\$ 95.000,0	\$ 297	\$ 112.980
4.2	ICA	global			\$ -		
4.3	RetelCA	global			\$ -		
4.4	Retefuente	global			\$ -		
4.5	Financieros (factoring p.e.)	global			\$ -		
4.6	Otros gastos comerciales	global	1,0	\$ 30.000,0	\$ 30.000,0	\$ 1	\$ 32.933
4.7	Pago por emisiones	global			\$ -		
4.8	Pago por vertimientos	global			\$ -		
4.9	Bodegaje	kg			\$ -		
4.10	Otros gastos	Global			\$ -		
4.11					\$ -		
4.12					\$ -		
4.13					\$ -	\$ -	\$ -
Sub total 4. Costos directos comercial y obligaciones					\$ 125.000,0		\$ 145.913,0
	Administrativos otros comercial y obligad	Unitaria	5%	\$ 125.000,0	\$ 6.250,0		\$ 7.295,6
Sub total 4. Costos indirectos comercial y obligaciones					\$ 6.250,0		\$ 7.295,6
TOTAL 4. COMERCIAL Y OBLIGACIONES.					\$ 131.250		\$ 153.209

5	OTROS COSTOS	Unidad	Cantidad	Costo Unitario	Valor Total	Cantidad	Costo Total
5.1	Imprevistos	Global	1,0	\$ 30.000,0	\$ 30.000,0	\$ 1,1	\$ 32.933,3
5.2	Otros	Global			\$ -	\$ -	\$ -
5.3					\$ -	\$ -	\$ -
5.4					\$ -	\$ -	\$ -
5.5					\$ -	\$ -	\$ -
5.6	Asistencia técnica otros insumos	Global			\$ -	\$ -	\$ -
Sub total 5. Costos directos otros costos					\$ 30.000,0		\$ 32.933,3
	Administrativos otros comercial y obligad	Global	5%	\$ 30.000,0	\$ 1.500,0		\$ 1.646,7
Sub total 5. Costos indirectos otros costos					\$ 1.500,0		\$ 1.646,7
TOTAL 5. OTROS COSTOS					\$ 31.500		\$ 34.580

RESUMEN - COSTOS DE PRODUCCIÓN DE PANELA							
	Costos directos elaboración de panela				\$ 12.963.500,0		\$ 5.114.455,2
	Costos indirectos elaboración de panela				\$ 648.175,0		\$ 255.722,8
	Costos total, elaboración de panela				\$ 13.611.675,0		\$ 5.370.177,9
	Costo de producción por kg de panela				\$ 2.094		

Fuente: Federación Nacional de productores de panela - Fedepanela Programa Comercial

ÍNDICES			
°Brix jugo de caña crudo	19	Tiempo de renovación (cantidad de cortes)	10
°Brix miel	0		
°Brix panela	90		
Extracción (kg jugo / 100 kg de	55		
Impurezas (kg jugo / 100 kg de	3		

Resumen - Costos de producción de miel						
Kg miel /kg caña	Cantidad caña Kg caña/ 1 kg miel	Costo caña \$./kg	Costo cosecha \$./kg	Caña costo en molino \$./kg	Caña para 1kg miel \$./kg	Rentabilidad de la caña (%)
0,000	0,00	\$ 63,4	\$ 11,3	\$ 74,7	\$ -	

\$ / kg miel - proceso	\$ -	Costo elaboración de 1 kg de miel convencional
Caña \$./ 1 kg miel	\$ -	Costo caña en molino para producción de 1kg de miel convencional
\$./ kg miel	\$ -	Costo total de producción de 1 kg de miel convencional

Resumen - Costo de producción de panela					
Kg panela /kg caña	Cantidad caña Kg caña/ 1 kg panela	Costo caña \$./kg	Costo cosecha \$./kg	Caña costo en molino \$./kg	Caña para 1kg panela, \$./kg
0,11	9,11	\$ 63,4	\$ 11,3	\$ 74,7	\$ 680,6

\$./ kg panela - proceso	\$ 2.094	Costo elaboración de 1 kg de panela bloque convencional
Caña \$./ 1 kg panela	\$ 681	Costo caña en molino para producción de 1kg de panela bloque convencional
\$./ kg Panela	\$ 2.775	Costo de producir un kg de panela bloque convencional

Precio de venta (\$/kg Panela)	\$ 2.950
Utilidad (\$/kg Panela)	\$ 175

Rentabilidad de la panela
%

COSTOS DE PRODUCCIÓN PROMEDIO CON UNA DENSIDAD DE 2.424 PLANTAS DE FIQUE POR HECTAREA 2023

COSTO DE ESTABLECIMIENTO	
Área de Cultivo (Hectárea)	1,0
Plantas / Hectárea (1,50 X 2,75).	2.424,0
Salario Mínimo Mensual Vigente	\$ 1.160.000,00
Valor jornal día (incluye factor prestacional)	\$ 62.851,62

RUBRO	UNIDAD	CANTIDAD	VALOR 2023	TOTAL
INSUMOS				
Semilla de Fique	Colino	2.424,00	\$ 254,00	\$ 615.696,00
Bolsa Almacigo 12,5 cm X 22,5 cm	Bolsa	2.424,00	\$ 69,00	\$ 167.256,00
Materia Orgánica	Kg	3.030,00	\$ 300,00	\$ 909.000,00
Enmienda (cal agrícola)	Kg	533,28	\$ 269,00	\$ 143.452,32
Fungicidas	Lt	0,02	\$ 31.000,00	\$ 626,20
Insecticidas (Iorsban)	Lt	0,02	\$ 51.000,00	\$ 1.030,20
Combustible	Galón	2,42	\$ 12.000,00	\$ 29.088,00
TOTAL INSUMOS				\$ 1.866.148,72

HERRAMIENTAS Y EQUIPOS				
Azadón	Unidad	0,05	\$ 32.200,00	\$ 1.610,00
Pala	Unidad	0,02	\$ 58.750,00	\$ 1.175,00
Pala Jardinera (llenado de bolsa)	Unidad	0,10	\$ 19.900,00	\$ 1.990,00
Ahoyadora	Unidad	0,02	\$ 70.000,00	\$ 1.400,00
Carretilla	Unidad	0,04	\$ 283.000,00	\$ 11.320,00
Guadañadora	Unidad	0,01	1.473.000,00	\$ 14.730,00
Machete de 18 Pulgadas	Unidad	0,04	\$ 26.000,00	\$ 1.040,00
Bomba de Espalda	Unidad	0,02	\$ 214.000,00	\$ 4.322,80
Manguera agrícola 1/2 Pulgada	Rollo X 100m	0,20	\$ 120.900,00	\$ 24.180,00
Aspersores Riego Semillero	Unidad	0,20	\$ 17.700,00	\$ 3.575,40
Alambre Calibre 14	Kg	1,94	\$ 12.200,00	\$ 23.658,24
Cobertura plástica	m2	7,76	\$ 3.850,00	\$ 29.863,68
Listones de Madera	Unidad	7,76	\$ 9.550,00	\$ 74.077,44
Grapas	Kg	0,12	\$ 11.700,00	\$ 1.361,32
Clavos de 6"	Kg	0,12	\$ 13.000,00	\$ 1.512,58
Grasa Multiuso	Kg	1,94	\$ 38.600,00	\$ 74.853,12
Aceite Motor	Cuarto	0,10	\$ 34.900,00	\$ 3.350,40
Cuchillo	Unidad	0,21	\$ 42.500,00	\$ 8.881,03
Limas	Unidad	0,63	\$ 8.850,00	\$ 5.548,03
Kit Herramienta Desfibradora	Kit	1	\$ 101.600,00	\$ 101.600,00
Elementos de Protección Personal (EPP)	Kit	0,40	\$ 71.200,00	\$ 28.242,41
Tanque Plástico Bajito 1000 litros	Tanque	0,06	\$ 809.000,00	\$ 44.944,44
TOTAL HERRAMIENTAS				\$ 463.235,90

Fuente: DIAGNOSTICO DE LA CADENA DEL FIQUE Y SU AGROINDUSTRIA, con precios actualizados

...Continuación Costos producción de Fique 2023

MANO DE OBRA				
Preparación suelo Semillero	Jornal	3,73	\$ 62.851,62	\$ 234.388,20
Llenado de Bolsas	Jornal	3,46	\$ 62.851,62	\$ 217.646,18
Siembra Almácigos	Jornal	2,69	\$ 62.851,62	\$ 169.280,36
Riego Semilleros	Jornal	0,08	\$ 62.851,62	\$ 4.761,01
Fertilización Semillero	Jornal	0,08	\$ 62.851,62	\$ 4.761,01
Mantenimiento Semillero	Jornal	0,20	\$ 62.851,62	\$ 12.696,03
Desmontada y Recolección de Malezas	Jornal	10,00	\$ 62.851,62	\$ 628.516,20
Trazado	Jornal	3,00	\$ 62.851,62	\$ 188.554,86
Ahoyado	Jornal	12,12	\$ 62.851,62	\$ 761.761,63
Siembra	Jornal	5,00	\$ 62.851,62	\$ 314.258,10
Abonado Cultivo	Jornal	2,00	\$ 62.851,62	\$ 125.703,24
Control de Malezas Cultivo	Jornal	12,00	\$ 62.851,62	\$ 754.219,44
Cortado de Hojas	Jornal	15,15	\$ 62.851,62	\$ 952.202,04
Transporte y Arrume	Jornal	15,15	\$ 62.851,62	\$ 952.202,04
Desfibrado	Jornal	4,04	\$ 62.851,62	\$ 253.920,54
Lavado y Fermentado	Jornal	15,15	\$ 62.851,62	\$ 952.202,04
Secado y Empaque	Jornal	15,15	\$ 62.851,62	\$ 952.202,04
TOTAL MANO DE OBRA				\$ 7.479.274,98

SERVICIOS				
Mantenimiento Desfibradora con motor	%	0,05	\$ 338.666,67	\$ 16.933,33
Transporte insumos	Viaje	0,10	\$ 508.000,00	\$ 50.800,00
Análisis de suelos	Análisis	0,06	\$ 147.000,00	\$ 8.166,67
TOTAL SERVICIOS				\$ 75.900,00

INVERSIONES				
Desfibradora con motor	Unidad	0,06	\$ 6.096.000,00	\$ 338.666,67
TOTAL INVERSIÓN				\$ 338.666,67

TOTAL ESTABLECIMIENTO DEL CULTIVO DE 1 HECTAREA DE FIQUE				\$ 10.223.226,26
---	--	--	--	-------------------------

* Costos calculados para pequeños productores

* Los precios de la desfibradora se difieren al horizonte del proyecto, así como el mantenimiento

Fuente: DIAGNOSTICO DE LA CADENA DEL FIQUE Y SU AGROINDUSTRIA, con precios actualizados

Fresa - 45.000 plantas/ha

Concepto	Patron		Año 1		Seis meses	
	Unidad	Valor Unidad	Cantidad	Valor Total	Cantidad	Valor Total

COSTOS DIRECTOS						
MANO DE OBRA (Jornal)						
Establecimiento:						
Arado de terreno (Tractor)	Hora	60.000	6	360.000		
Diseño y Trazado de caminos	Jornal	55.000	1	55.000		
Construcción de caminos a 50 cm	Jornal	55.000	5	275.000		
Trazado y construcción de camas	Jornal	55.000	45	2.475.000		
Niveladas de camas	Jornal	55.000	2	110.000		
Aplicación de Herbicida	Jornal	55.000	2	110.000		
Aplicación Correctivo (Cal agrícola)	Jornal	55.000	1	55.000		
Aplicación de materia organica	Jornal	55.000	2	110.000		
Tratamiento y desinfección de camas	Jornal	55.000	3	165.000		
Siembra y aplicación de producto para control de plagas	Jornal	55.000	42	2.310.000		
Resiembra	Jornal	55.000	1	55.000		
Colocada de plástico, medidas, perforado de plástico y colocación de ganchos	Jornal	55.000	21	1.155.000		
Cortada de alambre	Jornal	55.000	2	110.000		
Instalación y puesta en marcha del sistema de riego	Jornal	55.000	15	825.000		
Aplicación de fertilizante químico	Jornal	55.000	16	880.000		
Aplicación de fertilizante sistema de riego	Jornal	55.000	16	880.000		
Deshojada,desflorada, deshierbe	Jornal	55.000	68	3.740.000		
Control fitosanitario	Jornal	55.000	100	5.500.000		
Recolección de cosecha	Jornal	55.000	107	5.885.000		
Subtotal mano de obra				25.055.000,0		

MANTENIMIENTO						
Aplicación de fertilizante químico	Jornal	55.000			10	550.000
Aplicación de fertilizante sistema de riego	Jornal	55.000			16	880.000
Deshojada, desflorada y deshije	Jornal	55.000			157	8.635.000
Desflorada	Jornal	55.000			40	2.200.000
Control fitosanitario	Jornal	55.000			100	5.500.000
Recolección de cosecha	Jornal	55.000			322	17.710.000
TOTAL COSTOS MANO DE OBRA				25.055.000		35.475.000

Fuente: Secretaria de Agricultura y Desarrollo Rural - Enlaces Cadenas Productivas

...Continuación Costos de Fresa 2023

Fresa 45.000/Ha

INSUMOS	Patron		Año 1		Seis meses	
	Unidad	Valor Unidad	Cantidad	Valor Total	Cantidad	Valor Total
Semilla (material vegetal) se compran 10.000 (diez mil) y se obtienen estolones hasta completar las 45.000	Plantula madre	1.050	10000	10.500.000		
Cal dolomita	Bulto 50 Kg	12.000	40	480.000		
Materia organica	Bulto 50 Kg	18.000	135	2.430.000		
Fertilizante Inicio	Bultos 25 Kg	300.000	3	900.000		
Fertilizante sostenimiento	Bultos 25 Kg	345.000	4	1.380.000		
Nitrato de Potasio	Bultos 25 Kg	220.000	8	1.760.000		
Kieserita	Bultos 50 Kg	118.000	8	944.000	8	944.000
Fertilizante foliar, Boro (B), Zinc (Zn), Cobre (Cu), Manganeso (Mn), Hierro (Fe), Molibdeno (Mo) y complementado con Nitrógeno (N), Magnesio (Mg) y Azufre (S).	Litro	23.500	10	235.000		
Fertilizante triple 15	Bultos 50 Kg	172.000	6	1.032.000	3	516.000
Cobertura de plástico (Calibre 1.5)	Rollo x 1000	580.000	8	4.640.000		0
Fungicida Metalaxil+Mancozeb	Bolsa 375gr	29.000	8	232.000	8	232.000
Fungicida Benomyl	Bolsa de 100 g	7.500	10	75.000	10	75.000
Fungicida clorotalonil	Litro	33.000	10	330.000	10	330.000
Paecilomyces fumosoroseus cepa PF2(Acaricida)	Litro	80.000	5	400.000	5	400.000
Insecticida (Imidacloprid)	500 cc	71.300	6	427.800	6	427.800
Coadyuvante	Litro	24.500	4	98.000	4	98.000
Herbicida	Litro	26.000	1	26.000	1	26.000
Alambre Liso (Calibre 14)	Kilogramos	12.900	160	2.064.000		0
Canastillas x 8 kgs	Unidad	27.000	100	2.700.000		0
Combustible estacionaria	Galon gasolina+ACP M	13.000	26	338.000	52	676.000
Fumigadora de espalda	Unidad	365.000	1	365.000		
Rollo de fibra de polietileno gruesa	Unidad 900 metros	19.300	1	19.300		
Sistema de riego con doble linea de goteo (Motobomba, inyector, tanque de mezcla, fertilizantes, filtro, tuberia,Valvulas y acoples pvc, con doble linea de goteo), diferido a dos años	Global	11.000.000	1	11.000.000		0
TOTAL COSTOS INSUMOS				42.376.100		3.724.800
TOTAL COSTOS DIRECTOS				42.376.100		3.724.800

Fuente: Secretaria de Agricultura y Desarrollo Rural - Enlaces Cadenas Productivas

...Continuación Costos de Fresa 2023

Fresa 45.000/Ha

Costos Indirectos	Patron		Año 1		Seis meses	
	Unidad	Valor Unidad	Cantidad	Valor Total	Cantidad	Valor Total
Transporte de insumos	Bulto de 50 Kg	2.200	214	470.800	11,00	24.200
Transporte de fruta	Global			600.000		
Arrendamiento de 1 Ha * 18 meses	Mes	300.000	12	3.600.000	6	1.800.000
TOTAL COSTOS INDIRECTOS				4.670.800		1.824.200
TOTAL COSTOS POR HECTÁREA				113.125.900		1.824.200

Fresa -45.000/Ha

Ingresos Productor				
Ingresos Brutos del Productor	Unidades de Rto	Precio	Rto	Valor Total
Fresa primera	kg	4.800	9.000	43.200.000
Fresa de segunda	kg	3.300	19.000	62.700.000
Fresa de tercera	Kg	2.300	11.000	25.300.000
Fresa de cuarta	kg	1.200	8.000	9.600.000
TOTAL INGRESOS BRUTOS DEL PRODUCTOR				140.800.000

Fuente: Secretaria de Agricultura y Desarrollo Rural - Enlaces Cadenas Productivas

FRÍJOL-ARBUSTIVO TECNIFICADO
"Occidente Antioqueño" Uramita . Fríjol lima
2023

Concepto	Patron		Año 1	
	Unidad	Valor Unidad	Cantidad	Valor Total
COSTOS DIRECTOS				
PREPARACIÓN (Jornal)				
1° Desyerba	Jornal	45.000	6	270.000
Aplicación de Correctivo (Cal)	Jornal	45.000	1	45.000
Rallada	Jornal	45.000	2	90.000
Siembra (resiembra)	Jornal	45.000	5	225.000
Aporque	Jornal	45.000	2	90.000
2° Desyerba	Jornal	45.000	3	135.000
TOTAL COSTOS PREPARACIÓN MANO DE OBRA			19	855.000

Aplicaciones (Jornal)	Patron		Año 1	
Fertilizantes	Jornal	45.000	4	180.000
Herbicida Terrestre	Jornal	45.000	2	90.000
Fertilizante foliar	Jornal	45.000	1	45.000
Fungicida terrestre	Jornal	45.000	6	270.000
Insecticida Terrestre	Jornal	45.000	2	90.000
TOTAL COSTOS APLICACIONES MANO DE OBRA			15	675.000

Recolección (Jornal)	Patron		Año 1	
Cosecha manual	Jornal	45.000	14	630.000
Desgrane	Bulto	3.000	24	72.000
Cargues Internos	Jornal	45.000	2	90.000
Transporte Centro Acopio	Bulto	3.000	20	60.000
Secamiento	Jornal	45.000	2	90.000
TOTAL COSTOS RECOLECCIÓN MANO DE OBRA			62	942.000

Fuente: Fenalce y productores de Fríjol de Occidente

...Continuación Costos de Frijol Arbustivo Lima 2023

Insumos	Patron		Año 1	
	Unidad	Valor Unidad	Cantidad	Valor Total
Semilla	kilogramos	21.400	60	1.284.000
Cal Dolomita	Bultos	15.500	10	155.000
Acondicionador organico	Bultos	26.000	10	260.000
Fertilizante 10-30-10	Bultos (50 kg)	215.000	4	860.000
Herbicida Sistemico a base de Glifosato	Litro	45.000	2	90.000
Herbicida postemergente para el control de malezas de hoja ancha	250 cc	54.500	1	54.500
Fungicida sistémico Carbendazim	Litro	38.800	2	77.600
Fungicida sistémico Mefenoxam	Bolsa de 375 g	29.000	1	29.000
Fungicida Propineb	Bolsa de 400 g	26.600	1	26.600
Insecticida mata babosa	Bolsa por 300 g	15.000	6	90.000
Insecticida de acción sistémica. Acefato	Sobre (200 gr)	21.150	2	42.300
Empaque Fibra de 50 Kg	Saco	1.900	24	45.600
Fibra gruesa de Polipropileno	Rollo por 1.000 mts	17.200	5	86.000
TOTAL COSTOS INSUMOS				3.100.600

TOTAL COSTOS DIRECTOS	5.572.600
------------------------------	------------------

Costos Indirectos	Patron		Año 1	
	Unidad	Valor Unidad	Cantidad	Valor Total
Arrendamiento por año (al año dos cosechas)	Há	1.000.000	1	500.000

TOTAL COSTOS INDIRECTOS	500.000
TOTAL COSTOS POR HECTÁREA	6.072.600

INGRESOS PRODUCTOR			AÑO 1	
Ingresos Brutos del Productor	Unidades de Rto	Precio	Rto	Valor Total
Venta de Frijol	kg	8.700	1.200	10.440.000
Total Ingresos Brutos del Productor				10.440.000
Ingresos Netos				
Ingresos Netos				4.367.400
RENTABILIDAD %				71,92

El Valor del Jornal empleado es el de las zonas productoras de Frijol Arbustivo. Dado por los productores y no contemplan prestaciones sociales. En este valor el productor lleva su alimentación.

Fuente: Fenalce y productores de Frijol de Occidente

**FRÍJOL VOLUBLE - "Oriente antioqueño" -San Vicente de Ferre. Cargamanto Blanco
2023**

Distancia de Siembra: 1,2 m x 0,4 m (2 plantas por sitio) = 41,667 Plantas /ha

Concepto	Patron		Año 1	
	Unidad	Valor Unidad	Cantidad	Valor Total
COSTOS DIRECTOS				
PREPARACIÓN (Jornal)				
Adecuación del lote	Jornal	60.000	20	1.200.000
Aplicación de Correctivo (Cal)	Jornal	60.000	3	180.000
Rallada (Surcada)	Jornal	60.000	5	300.000
Siembra (resiembra)	Jornal	60.000	3	180.000
Construcción entable	Jornal	60.000	5	300.000
Amarre Alambre (14")	Jornal	60.000	2	120.000
Amarre Fríjol colgada(Fibra Gruesa)	Jornal	60.000	30	1.800.000
TOTAL COSTOS PREPARACIÓN MANO DE OBRA			68	4.080.000

Aplicaciones (Jornal)	Patron		Año 1	
Fertilizantes	Jornal	60.000	5	300.000
Herbicida Terrestre	Jornal	60.000	3	180.000
Fungicida terrestre	Jornal	60.000	10	600.000
Aplicación de Abono orgánico	Jornal	60.000	3	180.000
Insecticida Terrestre	Jornal	60.000	6	360.000
TOTAL COSTOS APLICACIONES MANO DE OBRA			27	1.620.000

Recolección (Jornal)	Patron		Año 1	
Cosecha manual	Jornal	60.000	20	1.200.000
Desgrane	Jornal	60.000	2	120.000
Ventida, Empaque y Selección	Jornal	60.000	1	60.000
Cargues Internos	Jornal	60.000	1	60.000
Transporte Centro Acopio	Bulto	3.000	37	111.000
Secamiento	Jornal	60.000	1	60.000
TOTAL COSTOS RECOLECCIÓN MANO DE OBRA			25	1.611.000

Fuente: Productores de la subregión de oriente y Fenalce

...Continuación Costos de Frijol Voluble 2023

Insumos	Patron		Año 1	
	Unidad	Valor Unidad	Cantidad	Valor Total
Semilla	kilogramos	35.000	35	1.225.000
Cal Dolomita	Bultos	22.000	10	220.000
Fertilizante Edafico N-P	Bultos	205.000	3	533.000
Acondicionador organico	Bultos	26.000	11	286.000
Urea	Bultos	125.000	3	325.000
Elementos menores 8-5-0-6	Bultos (46 kg)	143.000	1	143.000
Fertilizante KCL	Bultos (50 kg)	191.000	2	382.000
Sulfato de Mg	Bultos (50 kg)	36.200	1	36.200
Herbicida Glifosato	Litro	45.000	3	135.000
Herbicida postemergente para el control de malezas de hoja ancha	250 cc	54.500	2	109.000
Fungicida Difenconazole	Litro	94.950	1,5	142.425
Fungicida Benomyl	Sobre de 100 g	7.000	6	42.000
Fungicida - Chlorothalonil	Litro	38.600	5	173.700
Insecticida mata babosa	Bolsa por 300 g	15.000	8	120.000
Insecticida Clorpirifos	Litro	51.700	1	51.700
Insecticida - Methomyl .	Sobre (60 gr)	12.800	20	256.000
Insecticida de acción sistémica. Acefato	Sobre por 200 grs	21.150	3	63.450
Tutorado Esquinero guadua de 2,50 mts	Unidad	8.000	550	1.466.667
Empaque Fibra de 50 Kg	Saco	1.900	40	76.000
Alambre Calibre (14")	Kg	12.900	20	86.000
Varas tutorado (Caña Brava)	Unidad	1.500	1.800	2.700.000
Fibra delgada	Rollo por 4.500 mts	18.500	10	185.000
Fibra Gruesa	Rollo por 1.000 mts	17.200	10	172.000
TOTAL COSTOS INSUMOS				8.929.142
TOTAL COSTOS DIRECTOS				16.240.142

Costos Indirectos	Patron		Año 1	
	Unidad	Valor Unidad	Cantidad	Valor Total
Arrendamiento por año (al año dos cosechas)	Há	2.000.000	1	1.000.000
TOTAL COSTOS INDIRECTOS				1.000.000
TOTAL COSTOS POR HECTÁREA				17.240.142

Fuente: Productores de la subregión de oriente y Fenalce

...Continuación Costos de Frijol Voluble 2023

INGRESOS PRODUCTOR			AÑO 1	
Ingresos Brutos del Productor	Unidades de Rto	Precio	Rto	Valor Total
Venta de Frijol grano seco	kg	10.000	2.000	20.000.000
Total Ingresos Brutos del Productor				20.000.000

Ingresos Netos		
Ingresos Netos		2.759.858
RENTABILIDAD %		16,01

El Valor del Jornal empleado es el de las zonas productoras de Frijol, Dado por los productores y no contemplan prestaciones sociales. En este valor el productor lleva su alimentación.

El valor del Tutorado esta diferido a 3 cosechas

El valor del Alambre esta diferido a 3 cosechas

Fuente: Productores de la subregión de oriente y Fenalce

BROCOLI - 2023

Concepto	Unidad	Valor Unidad	Cantidad	Valor Total
COSTOS DIRECTOS				
MANO DE OBRA (Jornal)				
Deshierba antes de la preparación	Jornal	56.282	15	844.230
Aplicación de enmiendas	Jornal	56.282	10	562.820
Preparación y picada del terreno manual	Jornal	56.282	60	3.376.920
Aplicación de segunda enmienda y menores	Jornal	56.282	6	337.692
Repicada, trazada y siembra	Jornal	56.282	16	900.512
Deshierbas	Jornal	56.282	18	1.013.076
Abonada	Jornal	56.282	16	900.512
Control de plagas y enfermedades	Jornal	56.282	10	562.820
Riego	Jornal	56.282	15	844.230
Cosecha	Jornal	56.282	18	1.013.076
TOTAL COSTOS MANO DE OBRA			184	10.355.888

Insumos	Patron		Año 1	
	Unidad	Valor Unidad	Cantidad	Valor Total
Plántulas de brocoli	Unidad	70	40.000	2.800.000
Cal Dolomita	Bulto x 50 kg	15.830	16	253.280
Fertilizante Nitrato de Calcio	Bulto (25 kg)	105.000	10	1.050.000
Cloruro de potasio (KCl)	Bulto x 50 kg	191.000	2	382.000
Fertilizante sulfato de magnesio	Bulto x 25 kg	53.250	10	532.500
Abono orgánico compostado	Bulto X 50 kg	18.830	60	1.129.800
Fertilizante 17-6-18-2	Bulto x 50 kg	211.438	2	422.876
Fertilizante DAP 18-46-0	Bulto x 50 kg	205.000	1	205.000
Fertilizante 15-15-15	Bulto x 50 kg	172.000	2	344.000
Fertilizante Úrea	Bulto x 50 kg	125.000	3	375.000
Fertilizante elementos menores 8-5-0-6 (agrimins)	Bulto x 46 kg	143.000	1	143.000
Fertilizante Wuxal 16 16 12 (tapa negra)	litro	56.000	4	224.000
Plaguicida biologico (Bacillus thuringiensis)	500 gr	78.000	4	312.000
Plaguicida biologico Safermix Wp (beauveria Bassiana, metarhizium anisopliae, Lecanicillium lecaniiy Bacillus thuringiensis)	500 gr	47.500	3	142.500
Insecticida Cipermetrina Cyper	litro	27.500	3	82.500
insecticida Match 50 EC (lufenuron)	250 cc	42.250	3	126.750
Fungicida difenoconazol	litro	85.000	1	85.000
Fungicida- acaricida polisulfuro de calcio (polycal)	litro	29.000	3	87.000
Coadyuvante Polisacáridos, alcoholes polivinílicos, siliconas, sustancias reguladoras del pH 79.45 g/L de formulación a 20 °C	litro	24.500	5	122.500
TOTAL COSTOS INSUMOS				8.819.706
TOTAL COSTOS DIRECTOS				19.175.594

Fuente: Secretaria de Agricultura y Desarrollo Rural - Enlaces Cadenas Productivas

...Continuación Costos de Brocoli 2023

Costos Indirectos	Patron		Año 1	
	Unidad	Valor Unidad	Cantidad	Valor Total
COSTOS INDIRECTOS				
Análisis de Suelos (depreciado a 6 cosechas)	Unidad	137.400	1	22.900
Transporte de insumos	Bultos x 50 kg	10.000	107	356.667
Transporte de la producción	Tonelada	250.000	19	4.850.000
TOTAL COSTOS INDIRECTOS				5.229.567
TOTAL COSTOS POR HECTÁREA				24.405.161

Ingresos Brutos del Productor	Unidades de Rto	Precio	Rto	Valor Total
Venta Brocoli	kg	1.627	19.482	31.697.214
Total Ingresos Brutos del Productor				31.697.214

INGRESOS NETOS (UTILIDAD)				
Flujo de caja				7.292.053

INGRESOS BRUTOS	31.697.214
COSTOS TOTALES HA	24.405.161
INGRESOS NETOS (UTILIDAD: INGRESOS BRUTOS-COSTOS TOTALES)	7.292.053
MARGEN DE RENTABILIDAD ((INGRESOS NETOS/COSTOS TOTALES)*100)	29,88%
MARGEN DE UTILIDAD BRUTO ((INGRESOS NETOS/INGRESOS BRUTOS)*100)	23,01%

Fuente: Secretaria de Agricultura y Desarrollo Rural - Enlaces Cadenas Productivas

CEBOLLA DE RAMA - 2023

Mano de Obra				56.282
Establecimiento	Unidad	Cantidad	V/uni	V/Total
Preparación de suelos	Jornal	49	56.282	2.757.818
Aplicación Cal Agrícola	Jornal	2	56.282	112.564
Preparación Semilla	Jornal	12	56.282	675.384
Siembra	Jornal	20	56.282	1.125.640
Resiembra	Jornal	1	56.282	56.282
Control Malezas	Jornal	48	56.282	2.701.536
Manejo Fitosanitario	Jornal	100	56.282	5.628.200
Fertilización	Jornal	36	56.282	2.026.152
Cosecha	Jornal	96	56.282	5.403.072
Postcosecha	Jornal	136	56.282	7.654.352
Conservación Suelos	Jornal	8	56.282	450.256
Manejo Compostera	Jornal	18	56.282	1.013.076
Manejo del Agua	Jornal	8	56.282	450.256
TOTAL M.O. establecimiento		534		30.054.588

Este es el valor del jornal
para 1o y 2o año en
adelante

Manejo				Año 1	Año 2	Año 3
Preparación de suelos	Jornal			-	2	-
Encalamiento	Jornal			-	-	-
Aplicación Materia Organica	Jornal			3	3	3
Aplicación Abonos quimicos	Jornal			33	33	33
Manejo del Agua	Jornal			8	8	8
Control Cultural	Jornal			66	66	66
Deshije-Cosecha- Poscosecha	Jornal			232	232	232
Control Fitosanitario	Jornal			100	100	100
Total Jornales		534		442	444	442
Total Mano de Obra				30.054.588	24.876.644	24.989.208

Insumos	Unidad	Cantidad	V/uni	V/Total	Año 1	Año 2	Año 3
Semilla	Tonelada	8	1.700.000	13.600.000			-
Cal Dolomítica	Bulto x 50 kg	30	15.830	474.900		474.900	-
Fertilizante DAP 18-46-0	Bulto x 50 kg	3	205.000	615.000	615.000	615.000	615.000
Fertilizante Úrea	Bulto x 50 kg	2	125.000	250.000	250.000	250.000	250.000
Cloruro de Potasio	Bulto x 50 kg	4	191.000	764.000	764.000	764.000	764.000
Fertilizante Nitrato de Calcio	Bulto (25 kg)	3	105.000	315.000	315.000	315.000	315.000
Nitromag	Bultox50	2	153.400	306.800	306.800	306.800	306.800
Sultato de Amonio	Bultox50	2	139.400	278.800	278.800	278.800	278.800
Micorrizas	Bultox50	6	70.000	420.000	420.000	420.000	420.000
Abono orgánico compostado	Bultosx50	100	18.830	1.883.000	1.883.000	1.883.000	1.883.000
Fertilizante elementos menores 8-5-0-6 (agrimins)	Bulto x 46 kg	2	143.000	286.000	286.000	286.000	286.000
Fungicida Protectante (Mancozeb)	kilogramo	20	25.300	506.000	506.000	506.000	506.000
Fungicida Curativo Forum	Pape. 120gr.	20	16.278	325.560	325.560	325.560	325.560
Fungicida Ridomil	Bolsa 375gr.	20	29.000	580.000	580.000	580.000	580.000
Fungicida Elosal	Litro	10	26.000	260.000	260.000	260.000	260.000
Insecticida Thyociclam hidrógeno oxalato (Evisect)	Bol.de 100g	3	40.000	120.000	120.000	120.000	120.000
Total Insumos				20.985.060	6.910.160	7.385.060	6.910.160

Fuente: Secretaria de Agricultura y Desarrollo Rural - Enlaces Cadenas Productivas

...Continuación Costos de Cebolla de Rama 2023

Herramientas y Equipos (Diferido 3 años)	Unidad	Cantidad	V/uni	V/Total	Año 1	Año 2	Año 3
Bomba de Fumigación	Unidad	2	350.000	233.333			
Tanque de Agua de 1000 litros	Unidad	1	450.000	150.000	-	-	-
Manguera de una pulgada	Rollo	2	100.000	66.667	-	-	-
Hidrante	Unidad	2	60.000	40.000	-	-	-
Manguera de media pulgada	Rollo	2	80.000	53.333	-	-	-
Aspersores	Unidad	4	25.000	33.333	-	-	-
Accesorios	Unidad	4	25.000	33.333	-	-	-
Canastillas	Unidad	15	35.000	175.000	-	-	-
Total Herramientas y equipos				785.000	-	-	-
Analisis de Suelos (diferido a 3 años)	Unidad	1	137.400	45.800	0	0	0

Transporte	Unidad	Cantidad	V/uni	V/Total	Año 1	Año 2	Año 3
Transporte Semilla	Tonelada	8	40.000	320.000			
Transporte de Insumos	Bult. 50 kg	154	10.000	1.540.000	1.220.000	1.540.000	1.220.000
Transporte de la Producción	Bult. 62,5 kg	504,27	15.625	7.879.250	7.879.250	7.879.250	7.879.250
Total Transporte				9.739.250	9.099.250	9.419.250	9.099.250
Costo Total				61.609.698	40.886.054	41.793.518	40.886.054

ingresos brutos del productor	unidades de rendimiento	precio	Rto	valor total
Venta Producto	kg	2.378	31.517	74.947.426
TOTAL INGRESOS BRUTOS DEL PRODUCTOR				74.947.426

INGRESOS BRUTOS	74.947.426
COSTOS TOTALES HA	61.609.698
INGRESOS NETOS (UTILIDAD: INGRESOS BRUTOS-COSTOS TOTALES)	13.337.728
MARGEN DE RENTABILIDAD ((INGRESOS NETOS/COSTOS TOTALES)*100)	21,65%
MARGEN DE UTILIDAD BRUTO ((INGRESOS NETOS/INGRESOS BRUTOS)*100)	17,80%

Fuente: Secretaria de Agricultura y Desarrollo Rural - Enlaces Cadenas Productivas

LECHUGA - 2023

Concepto	Unidad	Valor Unidad	Cantidad	Valor Total
COSTOS DIRECTOS				
MANO DE OBRA (Jornal)				
Deshierba Antes de la preparacion.	Jornal	56.282	15	844.230
Aplicación de Enmiendas	Jornal	56.282	10	562.820
Preparación picada del terreno Manual	Jornal	56.282	50	2.814.100
Aplicación segunda enmienda y menores	Jornal	56.282	12	675.384
Repicada trazada y Siembras.	Jornal	56.282	20	1.125.640
Deshierbas	Jornal	56.282	20	1.125.640
Abonada	Jornal	56.282	20	1.125.640
Control de plagas y enfermedades	Jornal	56.282	15	844.230
Riego	Jornal	56.282	15	844.230
Cosecha	Jornal	56.282	18	1.013.076
TOTAL COSTOS MANO DE OBRA			195	10.974.990

INSUMOS				
Plantulas de lechuga batavia	Unidad	35	88.000	3.080.000
Cal Dolomita	Bulto X 50 kg	15.830	16	253.280
Fertilizante sulfato de magnesio	Bulto x 25 kg	53.250	2	106.500
Fertilizante Nitrato de Calcio	Bulto (25 kg)	105.000	1	105.000
Abono orgánico compostado	Bulto X 50 kg	18.830	60	1.129.800
Fertilizante 17-6-18-2	Bulto X 50 kg	211.438	2	422.876
Fertilizante DAP 18-46-0	Bulto x 50 kg	205.000	1	205.000
Fertilizante 15-15-15	Bulto X 50 kg	172.000	2	344.000
Fungicida Clorotalonil 720 SC (Daconil)	litro	46.600	2	69.900
Fungicida benomyl 50 wp(benoagro)	bolsa de 100 g	7.500	16	120.000
Fungicida difenoconazol	litro	85.000	1	85.000
Insecticida Engeo(Tiametoxam + Lambdacialotrina)	litro	172.758	1	172.758
Insecticida Imidacloprid (Confidor)	litro	95.200	2	190.400
Plaguicida biologico Safermix Wp (beauveria Bassiana, metarhizium anisopliae, Lecanicillium lecaniyy Bacillus thuringiensis)	500 gr	47.500	2	95.000
Coadyuvante Polisacáridos, alcoholes polivinílicos, siliconas, sustancias reguladoras del pH 79.45 g/L de formulación a 20 °C	litro	24.500	2	49.000
TOTAL COSTOS INSUMOS				6.428.514
TOTAL COSTOS DIRECTOS				17.403.504

Fuente: Secretaria de Agricultura y Desarrollo Rural - Enlaces Cadenas Productivas

...Continuación Costos de Lechuga 2023

COSTOS INDIRECTOS				
Análisis de Suelos (depreciado a 3 cosechas)	Unidad	137.400	1	22.900
Transporte de Insumos	Bulto x 50 kg	10.000	84	840.000
Transporte/producción flete	Tonelada	250.000	28,6	7.147.500
TOTAL COSTOS INDIRECTOS				8.010.400
TOTAL COSTOS POR HECTÁREA				25.413.904

ingresos brutos del productor	unidades de rendimiento	precio	Rto	valor total
Venta lechuga	kilogramos	1.125	28.593	32.167.125
TOTAL INGRESOS BRUTOS DEL PRODUCTOR				32.167.125

INGRESOS NETOS (UTILIDAD)

Flujo de caja	6.753.221
---------------	------------------

INGRESOS BRUTOS	32.167.125
COSTOS TOTALES (1 HA)	25.413.904
INGRESOS NETOS (UTILIDAD: INGRESOS BRUTOS-COSTOS TOTALES)	6.753.221
MARGEN DE RENTABILIDAD ((INGRESOS NETOS/COSTOS TOTALES)*100)	26,57%
MARGEN DE UTILIDAD BRUTO ((INGRESOS NETOS/INGRESOS BRUTOS)*100)	20,99%

Fuente: Secretaria de Agricultura y Desarrollo Rural - Enlaces Cadenas Productivas

PIMENTON - BAJO INVERNADERO 1.000 m2 - 2023

Concepto	Unidad	Valor Unidad	Cantidad	Valor Total
COSTOS DIRECTOS				
MANO DE OBRA (Jornal)				
Transplante	Jornal	56.282	3	168.846
Aporque	Jornal	56.282	3	168.846
Fertilizacion	Jornal	56.282	15	844.230
Tutorado	Jornal	56.282	12	675.384
Fertilizacion foliar	Jornal	56.282	5	281.410
Podas (formacion, mantenimiento, hojas, brotes, raleo de frutos)	Jornal	56.282	10	562.820
Control sanitario	Jornal	56.282	12	675.384
Otras labores (manejo de la cubierta, manejo del riego, otras)	Jornal	56.282	10	562.820
Cosecha		56.282	25	1.407.050
Subtotal Mano de Obra			95	5.346.790

Concepto	Unidad	Valor Unidad	Cantidad	Valor Total
INSUMOS				
Plántulas pimentón	Unidad	300	2.500	750.000
Cal dolomítica	Bulto (50 kg)	15.830	2	31.660
Abono orgánico compostado	Bulto (50 kg)	18.830	3	56.490
Fertilizante químico compuesto (10-20-20)	Bulto (50 kg)	190.000	2	380.000
Fertilizante químico compuesto (17-6-18-2)	Bulto (50 kg)	163.400	2	326.800
Fertilizante DAP	Bulto (50 kg)	205.000	1	102.500
Fertilizante Sulfato de Potasio (00-50-18 S)	Bulto (50 kg)	190.000	1	190.000
Fertilizante Sulfato de Magnesio	Bulto (25 kg)	139.400	1	139.400
Fertilizante Nitrato de Calcio	Bulto (25 kg)	105.000	2	210.000
Fertilizante elementos menores 8-5-0-6 Agrimins	Bulto (46 kg)	143.000	1	143.000
Abono micorrizas	Bulto (50 kg)	70.000	1	70.000
Fertilizante foliar klip calcio-boro	litro	21.300	1	21.300
Fungicida Azoxistrobin (Amistar)	40 gr	26.450	3	79.350
Fungicida- acaricida polisulfuro de calcio (polycal)	litro	29.000	1	29.000
Insecticida Cipermetrina Cyper	litro	27.500	2	55.000
Insecticida Thyociclam hidrógeno oxalato (Evisect)	Bolsas de 100g	40.000	2	80.000
Plaguicida biologico (Bacillus thuringiensis)	500 gr	78.000	1	78.000
Insecticida-acaricida biológico de liliáceas y solanáceas (Capsialil)	litro	225.850	1	225.850
Insecticida extractos vegetales (Lecomix)	litro	109.000	1	109.000
Trampa plastica cromatica amarilla y azul (sin pegante)	Rollo de 20 m	17.600	10	176.000
Safertac adhesivo atrapa insectos (gestion con trampa plastica)	litro	52.600	2	105.200
Fungicida Benomil 50 Wp	Bolsa de 100 g	7.500	12	90.000

Fuente: Secretaria de Agricultura y Desarrollo Rural - Enlaces Cadenas Productivas

...Continuación Costos de Pimenron Bajo Cubierta 2023

Concepto	Unidad	Valor Unidad	Cantidad	Valor Total
INSUMOS				
Fungicida Clorotalonil (Daconil)	litro	46.600	2	93.200
Fungicida imidazolina + carbamato Carbendazim 500 SC	Litro	36.800	2	73.600
Fungicida Azufre	litro	26.000	1	26.000
Fungicida difenoconazol	litro	85.000	1	85.000
Bactericida yodo Agrícola	litro	59.000	1	59.000
Coadyuvante Polisacáridos, alcoholes polivinílicos, siliconas, sustancias reguladoras del pH 79.45 g/L de formulación a 20 °C	litro	24.500	2	49.000
TOTAL COSTOS INSUMOS				3.834.350
TOTAL COSTOS DIRECTOS				9.181.140

COSTOS INDIRECTOS				
Análisis de fertilidad de suelos	Unidad	137.400	1	22.900
Análisis microbiológico de suelos	Unidad	121.000	1	30.250
Análisis microbiológico de aguas	Unidad	121.000	1	60.500
Transporte de Insumos	Bulto x 50 kg	10.000	16	160.000
Transporte/producción flete	Canastillas/flete	6.000	728	4.368.000
TOTAL COSTOS INDIRECTOS				4.641.650
TOTAL COSTOS POR 1.000 m2				13.822.790

ingresos brutos del productor	unidades de rendimiento	precio	Rto	valor total
Venta de pimentón	kg	2.463	7.271	17.908.473

INGRESOS BRUTOS	17.908.473
COSTOS TOTALES (1.000 m2)	13.822.790
INGRESOS NETOS (UTILIDAD: INGRESOS BRUTOS-COSTOS TOTALES)	4.085.683
MARGEN DE RENTABILIDAD ((INGRESOS NETOS/COSTOS TOTALES)*100)	29,56%
MARGEN DE UTILIDAD BRUTO ((INGRESOS NETOS/INGRESOS BRUTOS)*100)	22,81%

No incluye infraestructura de cubierta

REPOLLO - 2023

Concepto	Unidad	Valor Unidad	Cantidad	Valor Total
COSTOS DIRECTOS				
MANO DE OBRA (Jornal)				
Preparacion manual de suelos	Jornal	56.282	13	731.666
Trazado y aplicación de correctivos	Jornal	56.282	9	506.538
Limpia manual	Jornal	56.282	9	506.538
Siembra y tapada	Jornal	56.282	10	562.820
Aplicación riego	Jornal	56.282	11	619.102
Control sanitario	Jornal	56.282	11	619.102
Desyerbas	Jornal	56.282	10	562.820
Fertilización	Jornal	56.282	6	337.692
Recolección y empaque	Jornal	56.282	30	1.688.460
TOTAL COSTOS MANO DE OBRA			109	6.134.738

Concepto	Unidad	Valor Unidad	Cantidad	Valor Total
INSUMOS				
plantulas de repollo blanco	plantulas	100	50.000	5.000.000
Abono orgánico compostado	Bulto X 50 kg	18.830	60	1.129.800
Fertilizante Úrea	Bulto x 50 kg	125.000	2	250.000
Fertilizante 15-15-15	Bulto x 50 kg	172.000	2	344.000
Fertilizante 17-6-18-2	Bulto x 50 kg	163.400	4	653.600
Fertilización Foliar nutrifoliar	Litro	55.000	2	110.000
Fungicida Clorotalonil 720 SC (Daconil)	litro	46.600	2	93.200
Insecticida Engeo(Tiametoxam + Lambdacialotrina)	litro	172.758	1	172.758
Fungicida Propineb (Antracol 70 wp)	Bolsa de 400 g	23.200	6	139.200
Coadyuvante Polisacáridos, alcoholes polivinílicos, siliconas, sustancias reguladoras del pH 79.45 g/L de formulación a 20 °C	litro	24.500	2	49.000
Empaques (costales)	costal	1.100	320	352.000
TOTAL COSTOS INSUMOS				8.293.558
TOTAL COSTOS DIRECTOS				14.428.296

COSTOS INDIRECTOS				
Análisis de Suelos (depreciado a 3 cosechas)	Unidad	137.400	1	22.900
Transporte de Insumos	Bulto x 50 kg	10.000	68	680.000
Transporte Produccion	Tonelada	250.000	56	14.107.500
TOTAL COSTOS INDIRECTOS				14.810.400
TOTAL COSTOS POR HECTÁREA				29.238.696

ingresos brutos del productor	unidades de rendimiento	precio	Rto	valor total
Venta de repollo	kg	580	56.430	32.729.400
TOTAL INGRESOS BRUTOS DEL PRODUCTOR				32.729.400

...Continuación Costos de Repollo 2023

INGRESOS NETOS (UTILIDADES)	
Flujo de caja	3.490.704
INGRESOS BRUTOS	32.729.400
COSTOS TOTALES (1 HA)	29.238.696
INGRESOS NETOS (UTILIDAD: INGRESOS BRUTOS-COSTOS TOTALES)	3.490.704
MARGEN DE RENTABILIDAD ((INGRESOS NETOS/COSTOS TOTALES)*100)	11,94%
MARGEN DE UTILIDAD BRUTO ((INGRESOS NETOS/INGRESOS BRUTOS)*100)	10,67%

Fuente: Secretaria de Agricultura y Desarrollo Rural - Enlaces Cadenas Productivas

TOMATE CHONTO - BAJO INVERNADERO 1.000 m2 - 2023

Concepto	Unidad	Valor Unidad	Cantidad	Valor Total
COSTOS DIRECTOS				
MANO DE OBRA (Jornal)				
Transplante	Jornal	56.282	3	168.846
Aporque	Jornal	56.282	3	168.846
Fertilizacion	Jornal	56.282	26	1.463.332
Tutorado	Jornal	56.282	31	1.744.742
Deschuponado	Jornal	56.282	29	1.632.178
Fertilizacion foliar	Jornal	56.282	5	281.410
Poda de hojas	Jornal	56.282	15	844.230
Poda de yema terminal	Jornal	56.282	3	168.846
Control sanitario	Jornal	56.282	15	844.230
Otras labores (manejo de la cubierta, manejo del riego, descolgado, otras)	Jornal	56.282	25	1.407.050
Cosecha		56.282	25	1.407.050
TOTAL COSTOS MANO DE OBRA			180	10.130.760

Concepto	Unidad	Valor Unidad	Cantidad	Valor Total
INSUMOS				
Plántulas tomate híbrido	Unidad	480	2.400	1.152.000
Cal dolomita	Bulto (50 kg)	15.830	2	31.660
Abono orgánico compostado, menos del 20% humedad	Bulto (50 kg)	18.830	5	94.150
Fertilizante químico compuesto (10-20-20)	Bulto (50 kg)	190.000	3	570.000
Fertilizante químico compuesto (17-6-18-2)	Bulto (50 kg)	163.400	3	490.200
Fertilizante DAP 18-46-0	Bulto x 50 kg	205.000	1	205.000
Fertilizante Nitrato de Calcio	Bulto (25 kg)	105.000	2	210.000
Fertilizante Sulfato de Potasio (00-50-18 S)	Bulto (50 kg)	190.000	1	190.000
Fertilizante Sulfato de Magnesio	Bulto (25 kg)	53.250	1	53.250
Fertilizante elementos menores 8-5-0-6 Agrimins	Bulto (46 kg)	143.000	1	143.000
Abono micorrizas	Bulto (50 kg)	70.000	1	70.000
Fertilizante foliar klip calcio-boro	litro	21.300	2	42.600
Fertilizante Wuxal Magnesio (tapa roja)	litro	55.000	1	55.000
Fertilizante Wuxal Calcio	litro	55.000	1	55.000
Fertilizante Wuxal 16 16 12 (tapa negra)	litro	56.000	1	56.000
insecticida Match 50 EC (lufenuron)	250 cc	42.250	2	84.500
Insecticida Thyociclam hidrógeno oxalato (Evisect)	Bolsas de 100g	40.000	3	120.000
Plaguicida biologico Safermix Wp (beauveria Bassiana, metarhizium anisopliae, Lecanicillium lecaniiy Bacillus	500 gr	47.500	2	95.000
Plaguicida biologico (Bacillus thuringiensis)	500 gr	78.000	2	156.000
Insecticida-acaricida biológico de liliaceas y solanáceas (Capsialil)	litro	225.850	1	225.850
Trampa plastica cromatica amarilla y azul (sin pegante)	Rollo de 20 m	17.600	10	176.000
Safertac adhesivo atrapa insectos (gestion con trampa plastica)	litro	52.600	2	105.200
Fungicida Azoxistrobin (Amistar)	40 gr	26.450	3	79.350

Fuente: Secretaria de Agricultura y Desarrollo Rural - Enlaces Cadenas Productivas

...Continuación Costos de Tomate Chonto Bajo Cubierta 2023

Fungicida- acaricida polisulfuro de calcio (polycal)	litro	29.000	1	29.000
Fungicida Dimetomorf (Forum)	Bolsa de 120 g	16.278	2	32.556
Fungicida Propamocarb (Previcur)	litro	73.950	1	73.950
Fungicida Azufre	litro	26.000	1	26.000
Fungicida difenoconazol	litro	85.000	1	85.000
Bactericida yodo Agrícola	litro	59.000	1	59.000
Fungicida Propineb (Antracol 70 wp)	Bolsa de 400 g	19.000	1	19.000
Coadyuvante Polisacáridos, alcoholes polivinílicos, siliconas, sustancias reguladoras del pH 79.45 g/L de formulación a 20 °C	litro	24.500	3	73.500
TOTAL COSTOS INSUMOS				4.857.766
TOTAL COSTOS DIRECTOS (M.O.+Insumos)				14.988.526

COSTOS INDIRECTOS				
Análisis de Suelos (depreciado a 3 cosechas)	Unidad	137.400	1	22.900
Análisis microbiológico de suelos	Unidad	121.000	1	30.250
Análisis microbiológico de aguas	Unidad	121.000	1	60.500
Transporte de Insumos	Bulto x 50 kg	10.000	20	200.000
Transporte/producción flete	Canastillas/flete	6.000	1.163	6.978.000
TOTAL COSTOS INDIRECTOS				7.291.650
TOTAL COSTOS POR 1000 m2				22.280.176

ingresos brutos del productor	unidades de rendimiento	precio	Rto	valor total
Venta de tomate chonto	kg	2.439	11.632	28.370.448
TOTAL INGRESOS BRUTOS DEL PRODUCTOR				28.370.448

INGRESOS NETOS (UTILIDADES)	
Flujo de caja	6.090.272

INGRESOS BRUTOS	28.370.448
COSTOS TOTALES (1.000 M2)	22.280.176
INGRESOS NETOS (UTILIDAD: INGRESOS BRUTOS-COSTOS TOTALES)	6.090.272
MARGEN DE RENTABILIDAD ((INGRESOS NETOS/COSTOS TOTALES)*100)	27,33%
MARGEN DE UTILIDAD BRUTO ((INGRESOS NETOS/INGRESOS BRUTOS)*100)	21,47%

No incluye infraestructura de cubierta

Fuente: Secretaria de Agricultura y Desarrollo Rural - Enlaces Cadenas Productivas

ZANAHORIA - 2023

Concepto	Unidad	Valor Unidad	Cantidad	Valor Total
COSTOS DIRECTOS				
MANO DE OBRA (Jornal)				
Control químico de malezas	Jornal	56.282	2	112.564
Aplicación de Enmiendas y menores	Jornal	56.282	15	844.230
Preparación picada del terreno Manual	Jornal	56.282	50	2.814.100
Repicada trazada y Siembras	Jornal	56.282	30	1.688.460
Raleo	Jornal	56.282	5	281.410
Deshierbas manuales	Jornal	56.282	30	1.688.460
Abonada	Jornal	56.282	20	1.125.640
Control de plagas y enfermedades	Jornal	56.282	20	1.125.640
Riego	Jornal	56.282	20	1.125.640
Recolección, lavado y empaque	Jornal	56.282	60	3.376.920
TOTAL COSTOS MANO DE OBRA			252	14.183.064

Concepto	Unidad	Valor Unidad	Cantidad	Valor Total
INSUMOS				
Semillas de zanahoria hibrida Chantenay	454 gr	85.400	4	341.600
Cal dolomita	Bulto x 50 kg	12.378	18	222.804
Fertilizante sulfato de magnesio	Bulto x 25 kg	53.250	2	106.500
Abono orgánico compostado	Bulto X 50 kg	18.830	60	1.129.800
Fertilizante Compuesto 15-15-15	Bulto x 50 kg	172.000	10	1.720.000
Fertilización Foliar nutritfoliar	Litro	55.000	3	165.000
Herbicida	Litro	82.000	1	82.000
Insecticida Engeo(Tiametoxam + Lambdacialotrina)	litro	172.758	3	518.274
Insecticida lambdacialotrina (karate)	Litro	136.621	1	136.621
Fungicida Propineb (Antracol 70 wp)	Bolsa de 400 g	19.000	6	114.000
Fungicida Clorotalonil 720 SC (Daconil)	litro	46.600	2	69.900
Plaguicida biologico Safermix Wp (beauveria Bassiana, metarhizium anisopliae, Lecanicillium lecaniiy Bacillus thuringiensis)	500 gr	47.500	2	95.000
Fungicida imidazolina + carbamato Carbendazim 500 SC	Litro	36.800	1	36.800
Coadyuvante Polisacáridos, alcoholes polivinílicos, siliconas, sustancias reguladoras del pH 79.45 g/L de formulación a 20 °C	litro	24.500	5	122.500
Empaque	Costales	1.100	1.500	1.650.000
TOTAL COSTOS INSUMOS				6.510.799
TOTAL COSTOS DIRECTOS				20.693.863

...Continuación Costos de Zanahoria 2023

COSTOS INDIRECTOS				
Análisis de Suelos (depreciado a 3 cosechas)	Unidad	137.400	1	22.900
Transporte de Insumos	Bulto x 50 kg	10.000	90	900.000
Transporte/producción flete	Tonelada	250.000	42	10.550.000
TOTAL COSTOS INDIRECTOS				11.472.900
TOTAL COSTOS POR HECTÁREA				32.166.763

ingresos brutos del productor	unidades de rendimiento	precio	Rto	valor total
Venta de Zanahoria	kg	931	42.291	39.372.921
TOTAL INGRESOS BRUTOS DEL PRODUCTOR				39.372.921

INGRESOS NETOS (UTILIDADES)	
Flujo de caja	7.206.158

INGRESOS BRUTOS	39.372.921
COSTOS TOTALES (1 HA)	32.166.763
INGRESOS NETOS (UTILIDAD: INGRESOS BRUTOS-COSTOS TOTALES)	7.206.158
MARGEN DE RENTABILIDAD ((INGRESOS NETOS/COSTOS TOTALES)*100)	22,40%
MARGEN DE UTILIDAD BRUTO ((INGRESOS NETOS/INGRESOS BRUTOS)*100)	18,30%

Fuente: Secretaría de Agricultura y Desarrollo Rural - Enlaces Cadenas Productivas

LIMA TAHITÍ 2023 SUROESTE

Densidad (Arboles/Ha) 274				Sembrada en Triangulo a 7 x 6				
CONCEPTO	PATRON		AÑO 0		AÑO 1		AÑO 2	
	UNIDAD	VALOR UNIDAD	CANTIDAD	VALOR TOTAL	CANTIDAD	VALOR TOTAL	CANTIDAD	VALOR TOTAL
COSTOS DIRECTOS								
Mano de obra (jornal)								
Selección del lote y toma de muestras de suelos	Jornal	62.917	2	125.834		0		0
Desmonte (Tumba rastrojo, destronque)	Jornal	62.917	6	377.502				
Preparación Terreno (Adecuación y Drenaje)	Jornal	62.917	6	377.502	3	188.751	3	188.751
Vías Internas y mantenimiento.	Jornal	62.917	10	629.170	5	314.585	5	314.585
Preparación de estacas y Trazado	Jornal	62.917	2	125.834		0		0
Plateado y Hoyado 40*40 (50 hoyos/día) y Enmienda	Jornal	62.917	6	377.502		0		0
Aplicación de materia orgánica	Jornal	62.917	2	125.834				
Aplicación de cal	Jornal	62.917	2	125.834				
Siembra (aplicación de insumos fertilizantes)	Jornal	62.917	10	629.170		0		0
Tutorado	Jornal	62.917	1	62.917		0		0
Monitoreo	Jornal	62.917	4	251.668	4	251.668	4	251.668
Control de Arvenses	Jornal	62.917	3	188.751	25	1.572.925	25	1.572.925
Control de Plagas y Enfermedades (Aplicaciones)	Jornal	62.917	2	125.834	20	1.258.340	15	943.755
Fertilización	Jornal	62.917	6	377.502	6	377.502	7	440.419
Poda de Formación (con deschuponada)	Jornal	62.917	1	62.917	3	188.751	3	188.751
Resiembras	Jornal	62.917	2	125.834	1	62.917	1	62.917
Cosecha	Jornal	62.917	0	0	0	0	1	62.917
Transporte interno de arboles e insumos al lote	Jornal	62.917	2	125.834	0	0	2	125.834
Poscosecha	Jornal	62.917	0	0	0	0	1	62.917
TOTAL COSTOS MANO DE OBRA			67	4.215.439	67	4.215.439	67	4.215.439
COSTOS DIRECTOS								
Mano de obra (jornal)								
Preparación Terreno	Jornal	62.917		0		0		0
Drenaje (planeamiento y ejecución)	Jornal	62.917	3	188.751	3	188.751	3	188.751
Vías Internas	Jornal	62.917	5	314.585	5	314.585	5	314.585
Trazado	Jornal	62.917		0		0		0
Hoyado 40*40	Jornal	62.917		0		0		0
Siembra	Jornal	62.917		0		0		0
Monitoreo	Jornal	62.917	4	251.668	4	251.668	4	251.668
Control de Arvenses	Jornal	62.917	25	1.572.925	20	1.258.340	20	1.258.340
Control de Plagas y Enfermedades	Jornal	62.917	20	1.258.340	18	1.132.506	22	1.384.174
Fertilización	Jornal	62.917	7	440.419	8	503.336	8	503.336
Poda de Formación (con deschuponada)	Jornal	62.917	3	188.751	5	314.585	6	377.502
Resiembras	Jornal	62.917		0		0		0
Cosecha	Jornal	62.917	4	251.668	10	629.170	11	692.087
Transporte interno	Jornal	62.917	7	440.419	10	629.170	21	1.321.257
Poscosecha	Jornal	62.917	2	125.834	5	314.585	6	377.502
TOTAL COSTOS MANO DE OBRA			80	5.033.360	88	5.536.696	106	6.669.202

Fuente: Cadena Productiva- Productores de Citricos Suroeste

...Continuación Costos de Lima Acida Tahití 2023

CONCEPTO	PATRON		AÑO 6		AÑO 7		AÑO 8	
	UNIDAD	VALOR UNIDAD	CANTIDAD	VALOR TOTAL	CANTIDAD	VALOR TOTAL	CANTIDAD	VALOR TOTAL
COSTOS DIRECTOS								
Mano de obra (jornal)								
Preparación Terreno	Jornal	62.917		0		0		0
Drenaje (planeamiento y ejecución)	Jornal	62.917	3	188.751	3	188.751	3	188.751
Vías Internas	Jornal	62.917	5	314.585	5	314.585	5	314.585
Trazado	Jornal	62.917		0		0		0
Hoyado 40*40	Jornal	62.917		0		0		0
Siembra	Jornal	62.917		0		0		0
Monitoreo	Jornal	62.917	4	251.668	4	251.668	4	251.668
Control de Arvenses	Jornal	62.917	19	1.195.423	19	1.195.423	19	1.195.423
Control de Plagas y Enfermedades	Jornal	62.917	22	1.384.174	22	1.384.174	22	1.384.174
Fertilización	Jornal	62.917	8	503.336	8	503.336	8	503.336
Poda de Formación (con deschuponada)	Jornal	62.917	6	377.502	6	377.502	6	377.502
Resiembras	Jornal	62.917		0		0		0
Cosecha	Jornal	62.917	13	817.921	14	880.838	14	880.838
Transporte interno	Jornal	62.917	25	1.572.925	25	1.572.925	25	1.572.925
Poscosecha	Jornal	62.917	8	503.336	8	503.336	8	503.336
TOTAL COSTOS MANO DE OBRA			113	7.109.621	114	7.172.538	114	7.172.538

CONCEPTO	PATRON		AÑO 9		AÑO 10		AÑO 11	
	UNIDAD	VALOR UNIDAD	CANTIDAD	VALOR TOTAL	CANTIDAD	VALOR TOTAL	CANTIDAD	VALOR TOTAL
COSTOS DIRECTOS								
Mano de obra (jornal)								
Preparación Terreno	Jornal	62.917		0		0		0
Drenaje (planeamiento y ejecución)	Jornal	62.917	3	188.751	3	188.751	3	188.751
Vías Internas	Jornal	62.917	3	188.751	3	188.751	3	188.751
Trazado	Jornal	62.917		0		0		0
Hoyado 40*40	Jornal	62.917		0		0		0
Siembra	Jornal	62.917		0		0		0
Monitoreo	Jornal	62.917	4	251.668	4	251.668	4	251.668
Control de Arvenses	Jornal	62.917	19	1.195.423	19	1.195.423	19	1.195.423
Control de Plagas y Enfermedades	Jornal	62.917	22	1.384.174	22	1.384.174	22	1.384.174
Fertilización	Jornal	62.917	8	503.336	8	503.336	8	503.336
Poda de Formación (con deschuponada)	Jornal	62.917	6	377.502	6	377.502	6	377.502
Resiembras	Jornal	62.917		0		0		0
Cosecha	Jornal	62.917	13	817.921	11	692.087	11	692.087
Transporte interno	Jornal	62.917	25	1.572.925	22	1.384.174	22	1.384.174
Poscosecha	Jornal	62.917	8	503.336	6	377.502	6	377.502
TOTAL COSTOS MANO DE OBRA			111	6.983.787	104	6.543.368	104	6.543.368

...Continuación Costos de Lima Acida Tahití 2023

INSUMOS	PATRON		AÑO 0		AÑO 1		AÑO 2	
	UNIDAD	VALOR UNIDAD	CANTIDAD	VALOR TOTAL	CANTIDAD	VALOR TOTAL	CANTIDAD	VALOR TOTAL
Injertos	Plántulas	12.000	307	3.684.000	33	396.000	33	396.000
Transporte Arboles (vivero-predio)	Unidad	1.000	307	307.000	33	33.000	33	33.000
Estacas	Unidad	1.000	274	274.000	33	33.000	33	33.000
Insecticida 1	Litro	26.000	1	26.000	1	26.000	1	26.000
Insecticida 2	200 cc	85.600	1	85.600	1	85.600	1	85.600
Insecticida 3	Litro	184.900	1	184.900	1	184.900	1	184.900
Fungicida 1	Litro	41.700	1	41.700	1	41.700	1	41.700
Fungicida 2	Kilogramo	31.150	4	124.600	4	124.600	4	124.600
Fungicida 3	Litro	95.900	5	479.500	5	479.500	5	479.500
Acaricida-Abamectina	Litro	58.650	0	0	0	0	1	58.650
Control de arriera	Libra	21.900	3	65.700	3	65.700	2	43.800
Yodo agricola	Litro	63.000	1	63.000	1	63.000	1	63.000
Fertilizante Orgánico	Bulto (40 Kg)	26.000	15	390.000	15	390.000	15	390.000
Micorrizas	Bulto (50 Kg)	80.200	1	80.200	0	0	0	0
Fertilizante Simple (46-0-0)	Bulto (50 Kg)	125.000	3	375.000	4	500.000	4	500.000
Fósforo 18-46-0	Bulto (50 Kg)	205.000	2	410.000	2	410.000	2	410.000
Fertilizante compuesto levante 12-24-12	Bulto (50 Kg)	208.000	4	832.000	4	832.000	0	0
Fertilizante Compuesto producción (17-6-18-2MgO)	Bulto (50 Kg)	180.000	1	180.000	2	360.000	5	900.000
Enmienda	Bulto (50 Kg)	12.000	6	72.000		0	6	72.000
Herbicida Glifosato	Litro	44.500	10	445.000	8	356.000	8	356.000
Adherente	Litro	20.588	5	102.940	5	102.940	5	102.940
Elementos menores 8-5-0-6	Bulto (46 Kg)	143.000	1	143.000	2	286.000	3	429.000
Fertilizantes foliares	Litro	23.500	2	47.000	3	70.500	4	94.000
Canastillas plásticas 60x40x25	Unidad	20.000		0		0	10	200.000
Cebofrut	Litro	25.900	1	25.900	1	25.900	1	25.900
Trimedlure Solido	Pastilla	25.000	4	100.000	4	100.000	4	100.000
Trampa Mosca de la fruta Mcphail con gancho y tarjeta de control	Unidad	62.000	0	0	0	0	1	62.000
Safertac	Litro	55.200	0	0	0	0	1	55.200
Trampa Jackson con canastilla para cebo	Unidad	19.000	0	0	0	0	1	19.000
Trampas amarillas para Diaphorina	Unidad	12.000	0	0	96	1.152.000	96	1.152.000
TOTAL COSTOS INSUMOS				8.539.040		6.118.340		6.437.790
TOTAL COSTOS DIRECTOS				12.754.479		10.333.779		10.653.229

Fuente: Cadena Productiva- Productores de Citricos Suroeste

...Continuación Costos de Lima Acida Tahití 2023

INSUMOS	PATRON		AÑO 3		AÑO 4		AÑO 5	
	UNIDAD	VALOR UNIDAD	CANTIDAD	VALOR TOTAL	CANTIDAD	VALOR TOTAL	CANTIDAD	VALOR TOTAL
Injertos	Plántulas	0	0	0		0	0	0
Estacas (1,30 m)	Unidad	0	0	0		0	0	0
Insecticida 1	Litro	26.000	1	26.000	1	26.000	1	26.000
Insecticida 2	200 cc	85.600	1	85.600	1	85.600	1	85.600
Insecticida 3	Litro	184.900	1	184.900	1	184.900	1	184.900
Fungicida 1	Litro	41.700	1	41.700	1	41.700	1	41.700
Fungicida 2	Kilogramo	31.150	4	124.600	4	124.600	4	124.600
Acaricida-Abamectina	Litro	58.650	1	58.650	1	58.650	1	58.650
Control de arriera	Libra	21.900	2	43.800	2	43.800	2	43.800
Yodo agricola	Litro	63.000	1	63.000	1	63.000	1	63.000
Fertilizante Orgánico	Bulto (50 Kg)	26.000	15	390.000	15	390.000	15	390.000
Fertilizante Simple	Bulto (50 Kg)	125.000	4	500.000	4	500.000	4	500.000
Fósforo Dap 18-46-0	Bulto (50 Kg)	205.000	2	410.000	2	410.000	2	410.000
2MgO)	Bulto (50 Kg)	180.000	12	2.160.000	15	2.700.000	18	3.240.000
Enmienda	Bulto (50 Kg)	12.000	0	0	6	72.000	0	0
Herbicida Glifosato	Litro	44.500	8	356.000	8	356.000	8	356.000
Adherente	Litro	20.588	5	102.940	5	102.940	5	102.940
Elementos menores 8-5-0-6	Bulto (46 Kg)	143.000	3	429.000	3	429.000	3	429.000
Fertilizantes foliares	Litro	23.500	5	117.500	5	117.500	5	117.500
Canastillas plásticas 60 x 40 x 25	Unidad	20.000	15	300.000	20	400.000	20	400.000
Cebofrut	Litro	25.900	1	25.900	1	25.900	1	25.900
Trimedlure solido	Pastilla	25.000	4	100.000	4	100.000	4	100.000
Trampa Mosca de la fruta Mcphail	Unidad	62.000	1	62.000	1	62.000	1	62.000
Safertac	Litro	55.200	1	55.200	1	55.200	1	55.200
Trampa Jackson con canastilla para cebo	Unidad	19.000	1	19.000	1	19.000	1	19.000
Trampas amarillas para Diaphorina	Unidad	12.000	98	1.176.000	96	1.152.000	96	1.152.000
TOTAL COSTOS INSUMOS				6.831.790		7.519.790		7.987.790
TOTAL COSTOS DIRECTOS				11.865.150		13.056.486		14.656.992

...Continuación Costos de Lima Acida Tahití 2023

INSUMOS	PATRON		AÑO 6		AÑO 7		AÑO 8	
	UNIDAD	VALOR UNIDAD	CANTIDAD	VALOR TOTAL	CANTIDAD	VALOR TOTAL	CANTIDAD	VALOR TOTAL
Injertos	Plántulas	0		0	0	0		0
Estacas (1,30 m)	Unidad	0		0		0		0
Insecticida 1	Litro	26.000	1	26.000	1	26.000	1	26.000
Insecticida 2	200 cc	85.600	1	85.600	1	85.600	1	85.600
Insecticida 3	Litro	184.900	1	184.900	1	184.900	1	184.900
Fungicida 1	Litro	41.700	1	41.700	1	41.700	1	41.700
Fungicida 2	Kilogramo	31.150	4	124.600	4	124.600	4	124.600
Acaricida-Abamectina	Litro	58.650	1	58.650	1	58.650	1	58.650
Control de arriera	Libra	21.900	2	43.800	2	43.800	2	43.800
Yodo agricola	Litro	63.000	1	63.000	1	63.000	1	63.000
Fertilizante Orgánico	Bulto (50 Kg)	26.000	15	390.000	15	390.000	15	390.000
Fertilizante Simple	Bulto (50 Kg)	125.000	4	500.000	4	500.000	4	500.000
Fósforo Dap 18-46-0	Bulto (50 Kg)	205.000	2	410.000	2	410.000	2	410.000
18+2MgO)	Bulto (50 Kg)	180.000	18	3.240.000	21	3.780.000	21	3.780.000
Enmienda	Bulto (50 Kg)	12.000	6	72.000		0	6	72.000
Herbicida	Litro	44.500	8	356.000	8	356.000	8	356.000
Adherente	Litro	20.588	5	102.940	5	102.940	5	102.940
Elementos menores 8-5-0-6	Bulto (46 Kg)	143.000	3	429.000	3	429.000	3	429.000
Fertilizantes foliares	Litro	23.500	5	117.500	5	117.500	5	117.500
Canastillas plásticas	Unidad	20.000	20	400.000	20	400.000	20	400.000
Cebofrut	Litro	25.900	1	25.900	1	25.900	1	25.900
Trimedlure solido	pastilla	25.000	4	100.000	4	100.000	4	100.000
Trampa Mosca de la fruta Mcphail	Unidad	62.000	1	62.000	1	62.000	1	62.000
safertac	Litro	55.200	1	55.200	1	55.200	1	55.200
Trampa Jackson con canastilla para cebo	Unidad	19.000	1	19.000	1	19.000	1	19.000
Trampas amarillas para Diaphorina	Unidad	12.000	98	1.176.000	96	1.152.000	96	1.152.000
TOTAL COSTOS INSUMOS				8.083.790		8.527.790		8.599.790
TOTAL COSTOS DIRECTOS				15.193.411		15.700.328		15.772.328

Fuente: Cadena Productiva- Productores de Citricos Suroeste

...Continuación Costos de Lima Acida Tahití 2023

INSUMOS	PATRON		AÑO 9		AÑO 10		AÑO 11	
	UNIDAD	VALOR UNIDAD	CANTIDAD	VALOR TOTAL	CANTIDAD	VALOR TOTAL	CANTIDAD	VALOR TOTAL
Injertos	Plántulas	0		0		0		0
Estacas (1,30 m)	Unidad	0		0		0		0
Insecticida 1	Litro	26.000	1	26.000	1	26.000	1	26.000
Insecticida 2	200 cc	85.600	1	85.600	1	85.600	1	85.600
Insecticida 3	Litro	184.900	1	184.900	1	184.900	1	184.900
Fungicida 1	Litro	41.700	1	41.700	1	41.700	1	41.700
Fungicida 2	Kilogramo	31.150	4	124.600	4	124.600	4	124.600
Acaricida-Abamectina	Litro	58.650	1	58.650	1	58.650	1	58.650
Control de arriera	Libra	21.900	1	21.900	1	21.900	1	21.900
Yodo agricola	Litro	63.000	1	63.000	1	63.000	1	63.000
Fertilizante Orgánico	Bulto (50 Kg)	26.000	15	390.000	15	390.000	15	390.000
Fertilizante Simple	Bulto (50 Kg)	125.000	4	500.000	4	500.000	4	500.000
Fósforo Dap	Bulto (50 Kg)	205.000	2	410.000	2	410.000	2	410.000
Fertilizante Compuesto producción (17-6-18+2MgO)	Bulto (50 Kg)	180.000	18	3.240.000	18	3.240.000	18	3.240.000
Enmienda	Bulto (50 Kg)	12.000		0	6	72.000		0
Herbicida	Litro	44.500	8	356.000	8	356.000	8	356.000
Adherente	Litro	20.588	5	102.940	5	102.940	5	102.940
Elementos menores	Bulto (46 Kg)	143.000	3	429.000	3	429.000	3	429.000
Fertilizantes foliares	Litro	23.500	5	117.500	5	117.500	5	117.500
Canastillas plásticas	Unidad	20.000	20	400.000	20	400.000	20	400.000
Cebofrut	Litro	25.900	1	25.900	1	25.900	1	25.900
Trimedlure solido	pastilla	25.000	4	100.000	4	100.000	4	100.000
Trampa Mosca de la fruta Mcphail	Unidad	62.000	1	62.000	1	62.000	1	62.000
safertac	Litro	55.200	1	55.200	1	55.200	1	55.200
Trampa Jackson con canastilla para cebo	Unidad	19.000	1	19.000	1	19.000	1	19.000
Trampas amarillas para Diaphorina	Unidad	12.000	96	1.152.000	96	1.152.000	96	1.152.000
TOTAL COSTOS INSUMOS				7.965.890		8.037.890		7.965.890
TOTAL COSTOS DIRECTOS				14.949.677		14.581.258		14.509.258

COSTOS INDIRECTOS	PATRON		AÑO 0		AÑO 1		AÑO 2	
	UNIDAD	VALOR UNIDAD	CANTIDAD	VALOR TOTAL	CANTIDAD	VALOR TOTAL	CANTIDAD	VALOR TOTAL
Transporte de Insumos a finca	Kilogramo	100	4.206	420.600	3.791	379.100	4.320	432.000
Transporte de producto	Tonelada	100.000	0	0	0	0	2,0	200.000
Análisis de suelos con recomendaciones (cada 2 años)	Unidad	246.000	1	246.000	1	246.000		0
Análisis de foliares (cada año)	Unidad	134.000		0		0	1	134.000
Administración (5% C.D.)	Unidad	5%	1	637.724	1	516.689	1	532.661
Asistencia técnica	Global	2.000.000	1	2.000.000	1	2.000.000	1	2.000.000
TOTAL COSTOS INDIRECTOS				3.304.324		3.141.789		3.298.661
TOTAL COSTOS POR HECTÁREA				16.058.803		13.475.568		13.951.890

Fuente: Cadena Productiva- Productores de Citricos Suroeste

...Continuación Costos de Lima Acida Tahití 2023

COSTOS INDIRECTOS	PATRON		AÑO 3		AÑO 4		AÑO 5	
	UNIDAD	VALOR	CANTIDAD	VALOR	CANTIDAD	VALOR	CANTIDAD	VALOR
Transporte de Insumos a finca	kilogramo	100	4.066	406.600	4.811	481.100	4.615	461.500
Transporte de producto	Tonelada	100.000	4	400.000	10	1.000.000	21	2.100.000
Análisis de suelos con recomendaciones(cada 2 años)	Unidad	246.000	1	246.000		0	1	246.000
Análisis de foliares (cada año)	Unidad	134.000	1	134.000	1	134.000	1	134.000
Administración (5% C.D.)	Unidad	5%	1	593.258	1	652.824	1	732.850
Asistencia técnica	Global	2.000.000	1	2.000.000	1	2.000.000	1	2.000.000
TOTAL COSTOS INDIRECTOS				3.779.858		4.267.924		5.674.350
TOTAL COSTOS POR HECTÁREA				15.645.008		17.324.410		20.331.342

COSTOS INDIRECTOS	PATRON		AÑO 6		AÑO 7		AÑO 8	
	UNIDAD	VALOR UNIDAD	CANTIDAD	VALOR TOTAL	CANTIDAD	VALOR TOTAL	CANTIDAD	VALOR TOTAL
Transporte de Insumos a finca	Kilogramo	100	4.615	461.500	4.115	411.500	4.615	461.500
Transporte de producto	Tonelada	100.000	25	2.500.000	28	2.800.000	28	2.800.000
Análisis de suelos con recomendaciones (cada 2 años)	Unidad	246.000		0	1	246.000		0
Análisis de foliares (cada año)	Unidad	134.000	1	134.000	1	134.000	1	134.000
Administración (5% C.D.)	Unidad	5%	1	759.671	1	785.016	1	788.616
Asistencia técnica	Global	2.000.000	1	2.000.000	1	2.000.000	1	2.000.000
TOTAL COSTOS INDIRECTOS				5.855.171		6.376.516		6.184.116
TOTAL COSTOS POR HECTÁREA				21.048.582		22.076.844		21.956.444

COSTOS INDIRECTOS	PATRON		AÑO 9		AÑO 10		AÑO 11	
	UNIDAD	VALOR UNIDAD	CANTIDAD	VALOR TOTAL	CANTIDAD	VALOR TOTAL	CANTIDAD	VALOR TOTAL
Transporte de Insumos a finca	Kilogramo	100	4.114	411.400	4.614	461.400	4.114	411.400
Transporte de producto	Tonelada	100.000	25	2.500.000	22	2.200.000	22	2.200.000
Análisis de suelos (cada 2 años)	Unidad	246.000	1	246.000		0	1	246.000
Análisis de foliares (cada año)	Unidad	134.000	1	134.000	1	134.000	1	134.000
Administración (5% C.D.)	Unidad	5%	1	747.484	1	729.063	1	725.463
Asistencia técnica	Global	2.000.000	1	2.000.000	1	2.000.000	1	2.000.000
TOTAL COSTOS INDIRECTOS				6.038.884		5.524.463		5.716.863
TOTAL COSTOS POR HECTÁREA				20.988.561		20.105.721		20.226.121

INGRESOS PRODUCTOR			AÑO 0		AÑO 1		AÑO 2	
INGRESOS BRUTOS DEL PRODUCTOR	Unidades de rto	Precio	Rto	Valor Total	Rto	Valor Total	Rto	Valor Total
Venta de Lima Tahití	Kilogramos			0	0	0	1.500	2.130.000
TOTAL INGRESOS BRUTOS DEL PRODUCTOR				0		0		2.130.000

INGRESOS NETOS						
Flujo de caja			-16.058.803		-13.475.568	-11.821.890

INGRESOS PRODUCTOR			AÑO 3		AÑO 4		AÑO 5	
INGRESOS BRUTOS DEL PRODUCTOR	Unidades de rto	Precio	Rto	Valor Total	Rto	Valor Total	Rto	Valor Total
Venta de Lima Tahití	Kilogramos		10.000	14.200.000	15.000	21.300.000	21.000	29.820.000
TOTAL INGRESOS BRUTOS DEL PRODUCTOR				14.200.000		21.300.000		29.820.000

INGRESOS NETOS						
Flujo de caja			-1.445.008		3.975.590	9.488.658

Fuente: Cadena Productiva- Productores de Citricos Suroeste

...Continuación Costos de Lima Acida Tahití 2023

INGRESOS PRODUCTOR			AÑO 6		AÑO 7		AÑO 8	
INGRESOS BRUTOS DEL PRODUCTOR	Unidades de rto	Precio	Rto	Valor Total	Rto	Valor Total	Rto	Valor Total
Venta de Lima Tahití	Kilogramos		25.000	35.500.000	29.000	41.180.000	29.000	41.180.000
TOTAL INGRESOS BRUTOS DEL PRODUCTOR				35.500.000		41.180.000		41.180.000
INGRESOS NETOS								
Flujo de caja				14.451.418		19.103.156		19.223.556
INGRESOS PRODUCTOR			AÑO 9		AÑO 10		AÑO 11	
INGRESOS BRUTOS DEL PRODUCTOR	Unidades de rto	Precio	Rto	Valor Total	Rto	Valor Total	Rto	Valor Total
Venta de Lima Tahití	Kilogramos		28.000	39.760.000	22.000	31.240.000	22.000	31.240.000
TOTAL INGRESOS BRUTOS DEL PRODUCTOR				39.760.000		31.240.000		31.240.000
INGRESOS NETOS								
Flujo de caja				18.771.439		11.134.279		11.013.879
	0	1	2	3	4	5	6	7
costos	-16.058.803	-13.475.568	-11.821.890	-1.445.008	3.975.590	9.488.658	14.451.418	19.103.156
TIR %	15%							

	8	9	10	11
costos	19.223.556	18.771.439	11.134.279	11.013.879

Distribución de la calidad:	Proporción (%)	Precio(\$/kg)
Primera	0,4	2000
Segunda	0,5	1100
Tercera	0,1	700
TOTAL	1	

Nota: En estos costos se incluye un manejo para el HLB de los cítricos que ya está reportada en Colombia que incluye monitoreo, trampas e insecticidas manejo recomendado por el ICA.

Fuente: Cadena Productiva- Productores de Cítricos Suroeste

GUIA DE COSTOS LULO DE CASTILLA - 1100 plantas/ha

CONCEPTO	PATRON		AÑO 1		AÑO 2	
	UNIDAD	VALOR UNIDAD	CANTIDAD	VALOR TOTAL	CANTIDAD	VALOR TOTAL
COSTOS DIRECTOS						
Mano de obra (jornal)						
Establecimiento:						
Preparacion del terreno	Jornal	55.000	10	550.000		
Trazado - Ahoyado	Jornal	55.000	10	550.000		
Aplicación de enmiendas	Jornal	55.000	2	110.000		
Aplicación Materia organica	Jornal	55.000	2	110.000		
Distribución de plantas en campo, siembra y resiembra de plantulas	Jornal	55.000	6	330.000		
Control de arvenses	Jornal	55.000	24	1.320.000		
Fertilización	Jornal	55.000	10	550.000		
Manejo plagas y enfermedades	Jornal	55.000	25	1.375.000		
Poda de formación	Jornal	55.000	8	440.000		
Poda de mantenimiento	Jornal	55.000	20	1.100.000		
Tutorado y amarre	Jornal	55.000	16	880.000		
Recolección, selección y empaque	Jornal	55.000	10	550.000		
Subtotal			143	7.865.000		
Mantenimiento:						
Desyerbas y plateo	Jornal	55.000			18	990.000
Fertilizacion	Jornal	55.000			15	825.000
Manejo plagas y enfermedades	Jornal	55.000			30	1.650.000
Poda de mantenimiento	Jornal	55.000			30	1.650.000
Recoleccion	Jornal	55.000			90	4.950.000
Clasificacion y empaque	Jornal	55.000			23	1.265.000
TOTAL COSTOS MANO DE OBRA					206	
TOTAL COSTO MANO DE OBRA				7.865.000		11.330.000

INSUMOS	PATRON		AÑO 1		AÑO 2	
	UNIDAD	VALOR UNIDAD	CANTIDAD	VALOR TOTAL	CANTIDAD	VALOR TOTAL
Plántulas de Lulo: En bandeja de 72 cavidades (Incluye 10% de resiembra)	Unidad	1.000	1.210,0	1.210.000		
Cal Dolomita (250gr cada seis meses)	Unidad	12.000	11	132.000	11	132.000
Materia Orgánica	Bulto	18.000	132	2.376.000	132	2.376.000
Micorrizas	Bulto	70.000	2	140.000		
Fertilizante completo establecimiento (10-30-10)	Bulto	215.000	26	5.590.000	26	5.590.000
Elementos menores	Bulto 46 Kg	205.000	1	205.000	1	205.000
Fertilizante DAP	Bulto 50 Kg	205.000	2	410.000	2	410.000
Fertilizante KCL	Bulto 50 Kg	191.000	2	382.000	2	382.000
Fertilizante Foliar - Klip Boro	Kg	20.000	2,0	40.000	2,0	40.000

Fuente: Secretaria de Agricultura y Desarrollo Rural

...Continuación Costos de Lulo 2023

INSUMOS	PATRON		AÑO 1		AÑO 2	
	UNIDAD	VALOR UNIDAD	CANTIDAD	VALOR TOTAL	CANTIDAD	VALOR TOTAL
Insecticida Ingrediente activo (Imidacloprid)	Litro	92.100	3,0	276.300	3,0	276.300
Insecticida Acaricida (Abamectina)	Litro	52.000	2,0	104.000	2,0	104.000
Clorotalonil	Litro	33.000	6,0	198.000	6,0	198.000
Nematicida	Kg	43.500	11,0	478.500		
Bactericida con ingediente activo Sulfato de cobre pentahidratado	500cc	56.200	4,0	224.800		
Coadyuvante	Litro	20.588	6,0	123.528	6,0	123.528
Tutores 2.5 m de alto	Unidad	8.500	600,0	5.100.000		
Tela terlanka	Kg	8.000	25,0	200.000		
Alambre galvanizado calibre 12 ó 14	Kg	12.900	20,0	258.000		
Yodo agricola	Litro	59.000	2,0	118.000	3,0	177.000
Grapas de cerca	Kg	13.500	12,0	162.000		
Tijeras podadoras	Unidad	28.300	1,0	28.300		
Canastillas	Unidad	29.900	20,0	598.000		
TOTAL COSTOS INSUMOS				18.354.428		10.013.828
TOTAL COSTOS DIRECTOS				28.368.256		

COSTOS INDIRECTOS	PATRON		AÑO 1		AÑO 2	
	UNIDAD	VALOR UNIDAD	CANTIDAD	VALOR TOTAL	CANTIDAD	VALOR TOTAL
Transporte de insumos	Bulto	2.000	176	352.000	174	348.000
Transporte de tutores	Viaje	260.000	1	260.000		
Transporte fruta desde vereda	Tonelada	90.000	16	1.440.000	13	1.170.000
Alquiler de lote	Mes / Hectarea	200.000	12	2.400.000	12	2.400.000
TOTAL COSTOS INDIRECTOS				4.452.000		3.918.000
TOTAL COSTOS POR HECTÁREA						0
TOTAL COSTOS POR HECTÁREA					55.933.256	

INGRESOS BRUTOS DEL PRODUCTOR	UNIDADES DE RTO	PRECIO	RTO	VALOR TOTAL	RTO	VALOR TOTAL
Lulo primera - 40%	Kg	3.800	8.800	33.440.000		
Lulo segunda - 35%	Kg	2.500	7.700	19.250.000		
Lulo tercera - 20%	Kg	1.200	4.400	5.280.000		
Lulo rechazos 5%	Kg	0	1.100	0		
			22.000			
TOTAL INGRESOS BRUTOS DEL PRODUCTOR				57.970.000		

Fuente: Secretaria de Agricultura y Desarrollo Rural

MANGO DE MESA
(Costo de Establecimiento / Hectárea - distancia de siembra 7 * 7 - Densidad de Siembra 236 plantas)

ACTIVIDADES	Patron		Valor Unidad	Año 1	Año 2		Año 3	
	Unidad	Cantidad			Cantidad	Valor	Cantidad	Valor
COSTOS DIRECTOS	Unidad	Cantidad	Establecimiento		Cantidad	Valor	Cantidad	Valor
			Valor Unidad	Valor Total				
Labores Mano de obra								
Preparacion de terreno (adecuación y drenaje)	Jornal	28,0	35.000,00	980.000,00	0	0	0,0	0
Vías internas y mantenimiento	Jornal	6,0		210.000,00	0	0	0,0	0
Trazado	Jornal	4,0		140.000,00	0	0	0,0	0
Ahoyado (60x60)	Jornal	6,0		210.000,00	0	0	0,0	0
Siembra y distribución de material	Jornal	6,0		210.000,00	0	0	0,0	0
Resiembra	Jornal	1,0		35.000,00	0	0	0,0	0
Aplicacion de fertilizante	Jornal	9,0		315.000,00	5	175.000	9,0	315.000
Aplicacion de enmiendas	Jornal	2,0		70.000,00	0	0	0,0	0
Monitoreo varios , Manejo de plagas y enfermedades	Jornal	22,0		770.000,00	22,0	770.000	22,0	770.000
Plateos suaves	Jornal	3,0		105.000,00	3,0	105.000	3,0	105.000
Riego	Jornal	11,0		385.000,00	11,0	385.000	11,0	385.000
Podas	Jornal	0,0		0,00	5,0	175.000	7,0	245.000
Manejo Arvenses	Jornal	34,0		1.190.000,00	34,0	1.190.000	34,0	1.190.000
Construcción y mantenimiento cercos	Jornal	2,0		70.000,00	0	0	2,0	70.000
Cosecha Selección y empaque	Jornal	0,0		0,00	5	175.000	5,0	175.000
Subtotal labores mano de obra	Jornal	134,0		4.690.000,00		2.975.000,00		3.255.000,00

ACTIVIDADES	Patron		Valor Unidad	Año 1	Año 2		Año 3	
	Unidad	Cantidad			Cantidad	Valor	Cantidad	Valor
COSTOS DIRECTOS	Unidad	Cantidad	Establecimiento		Cantidad	Valor	Cantidad	Valor
			Valor Unidad	Valor Total				
Insumos								
Plantulas	unidad	236,0	15.000,00	3.540.000,00	0,0	0	0,0	0
Transporte arboles vivero	unidad	236,0	1.000,00	236.000,00	0,0	0	0,0	0
Insecticida	Litro	2,0	30.800,00	61.600,00	0,0	0	0,0	0
Fungicida (Protectante)	Kilos	2,0	31.800,00	63.600,00	2,0	63.600	2,0	63.600
Fungicida (Sistemico)	Litro	2,0	171.000,00	342.000,00	2,0	342.000	2,0	342.000
Yodo Agricola	Litro	1,0	66.600,00	66.600,00	1,0	66.600	1,0	66.600
Abono Organico	Bulto (50 Kg)	40,0	20.000,00	800.000,00	40,0	800.000	40,0	800.000
Enmiendas	Bulto (50 Kg)	8,0	19.420,00	155.360,00	5,0	97.100	5,0	97.100
Fertilizante elementos menores	Bulto (46 Kg)	8,0	147.410,00	1.179.280,00	8,0	1.179.280	8,0	1.179.280
Fertilizante completo	Bulto	22,0	221.170,00	4.865.740,00	17,0	3.759.890	22,0	4.865.740
Herbicida	Litro	1,0	45.000,00	45.000,00	1,0	45.000	1,0	45.000
postes para cercas	Unidad	150,0	5.812,00	871.800,00	0,0	0	0,0	0
alambre de pua	rollo	1,0	159.300,00	159.300,00	0,0	0	0,0	0
grapap	Kg	1,0	11.500,00	11.500,00	0,0	0	0,0	0
Micorriza	Bulto/50kg	2,0	76.400,00	152.800,00	2,0	152.800	0,0	0
Insecticida cebo mosca fruta	Litro	20,0	23.900,00	478.000,00	20,0	478.000	20,0	478.000

Fuente: Secretaria de Agricultura y Desarrollo Rural

... Continuación Costos de Mango de Mesa 2023

MANGO DE MESA
(Costo de Establecimiento / Hectárea - distancia de siembra 7 * 7 - Densidad de Siembra 236 plantas)

ACTIVIDADES	Patron		Valor Unidad	Año 1	Año 2		Año 3	
	Unidad	Cantidad			Cantidad	Valor	Cantidad	Valor
COSTOS DIRECTOS	Unidad	Cantidad	Establecimiento					
			Valor Unidad	Valor Total				
Insumos								
Trimedlure Solido	Pastilla	12,0	18.500,00	222.000,00	12,0	222.000	12,0	222.000
Trampa Mosca de la fruta Mcphail	Unidad	12,0	31.569,00	378.828,00	12,0	378.828	12,0	378.828
Pegante trampa insectos	Litro	1,0	36.800,00	36.800,00	1,0	36.800	1,0	36.800
Trampa Jackson con canastilla para cebo	Unidad	12,0	19.000,00	228.000,00	12,0	228.000	12,0	228.000
Coadyudante	Litro	2,0	25.000,00	50.000,00	2,0	50.000	2,0	50.000
Subtotal Insumos				13.944.208,00		7.899.898,00		8.852.948,00

ACTIVIDADES	Patron		Valor Unidad	Año 1	Año 2		Año 3	
	Unidad	Cantidad			Cantidad	Valor	Cantidad	Valor
COSTOS DIRECTOS	Unidad	Cantidad	Establecimiento					
			Valor Unidad	Valor Total				
Herramientas								
Bomba fumigadora motor de espalda (FML 900 K)	unidad	1,0	1.061.000,00	1.061.000,00	0,0	0	0,0	0
Machete 20" con cubierta	unidad	2,0	57.540,00	115.080,00	0,0	0	0,0	0
Lima triangular	unidad	5,0	6.750,00	33.750,00	0,0	0	0,0	0
Tijeras Podadoras	unidad	2,0	47.400,00	94.800,00	0,0	0	0,0	0
Canastillas plastica de 60 x 40 x 25	unidad	0,0	22.000,00	0,00	34,0	748.000	0,0	0
Equipo de proteccion (Completo)	unidad	1,0	220.000,00	220.000,00	0,0	0	0,0	0
Transporte de cosecha	Kilo	0,0	300,00	0,00	9.500,0	2.850.000	9.500,0	2.850.000
Transporte de insumos y herramientas	Kilo	4.000,0	300,00	1.200.000,00	3.900,0	1.170.000	3.900,0	1.170.000
Subtotal Herramientas				2.724.630,00		4.768.000,00		4.020.000,00
Suma Costos Directos				21.358.838,00		15.642.898,00		16.127.948,00
Analisis de Suelo completo con recom	unidad	1,0	169.000,00	169.000,00	1	169.000,00	1	169.000,00
Analisis foliar	unidad	2,0	160.000,00	320.000,00	1	160.000,00	1	160.000,00
Subtotal costos indirectos				489.000,00		329.000,00		329.000,00
TOTAL COSTOS				21.847.838,00		15.971.898,00		16.456.948,00

Nota: fuente de información proveniente de productor del municipio de Anza

Nota 2: El valor del jornal se calcula pagando la seguridad social de los empleados

Fuente: Secretaria de Agricultura y Desarrollo Rural

COSTOS PARA EL ESTABLECIMIENTO DE UNA HECTAREA DE MARACUYA
Costos base promedio. Cada finca es un caso particular. Espaldera o T Sencilla. 800 plantas/ha

Materiales	Cantidad	Unidad	Valor Unitario	Valor Total
Plantulas (8%)	800	Unidad	1.200	960.000
Analisis de Suelos	1	Und.	169.000	169.000
Materia Organica	20	Bulto * 50 kg	20.000	400.000
Micorrizas	18	Bulto * 50 kg	76.400	1.375.200
Fertilizante NPK	8	Bulto 50Kg	215.000	1.720.000
Fertilizante P	2	Bulto 50Kg	250.000	500.000
Fertilizante N	3	Bulto 50Kg	210.000	630.000
Fertilizante K	8	Bulto 50Kg	260.000	2.080.000
Elementos menores	1	Bulto 46	147.410	147.410
Fertilizante foliar	8	Lt	35.000	280.000
Correctivos	15	Bulto	81.000	1.215.000
Insecticida	5	Lt	360.000	1.800.000
Insecticida 2	7	Lt	46.300	324.100
acaricida	8	Lt	41.500	332.000
Fungicida	7	Lt	162.500	1.137.500
Fungicida 2	8	kg	96.400	771.200
Fungicida 3	5	kg	42.894	214.470
Fungicida 4	2	kg	73.600	147.200
Herbicida	4	lt	59.600	238.400
Insecticida cebo mosca fruta	1	lt	23.900	23.900
poste en cuarton 2,20 * 10 cm	1440	Und.	5.812	8.369.280
poste completo 2,20 * 10 cm	60	Und.	20.160	1.209.600
Soga tomatara	1	Rollo	20.000	20.000
Alambre Galvanizado No.12	300	kg	9.400	2.820.000
Pintura Vareta	2	Galon	61.900	123.800
cabuya	1	Rollo	25.000	25.000
SUBTOTAL				27.033.060

HERRAMIENTAS

Palin con cabo	1	Und.	46.900	46.900
Pala Draga	2	Und.	60.400	120.800
Tijera Podadora	2	Und.	47.400	94.800
Equipo de proteccion (Completo)	1	Und.	220.000	220.000
Bomba espalda 20 litros	1	Und.	260.950	260.950
Grapas	2	caja	11.500	23.000
Guadaña	1	Und.		1.990.000
SUBTOTAL				2.756.450

Fuente: Secretaria de Agricultura y Desarrollo Rural

... Continuación Costos de Maracuyá 2023

Materiales	Cantidad	Unidad	Valor Unitario	Valor Total
MANO DE OBRA				
Roceria del Lote	6	Jornal	39.000	234.000
Trazado y Hoyado	8	Jornal		312.000
Empostado	77	Jornal		3.003.000
Instalación Alambre	20	Jornal		780.000
Siembra y resiembra	12	Jornal		468.000
Amarre de Plantas Colgada	4	Jornal		156.000
Aplicación de fertilizante y otros	18	Jornal		702.000
Aplicación quimicos o biologicos (Insecticidas y Fungicidas)	96	Jornal		3.744.000
Plateo	6	Jornal		234.000
Aplicación de Herbicida	4	Jornal		156.000
Guadañada	4	Jornal	100.000	400.000
Polinizacion Manual	6	Jornal		234.000
Cosecha y empaque	113	Jornal		4.407.000
Poda	11	Jornal		429.000
SUBTOTAL	185			15.259.000
TOTAL COSTOS				45.048.510

Nota: El valor del jornal de la guadañada no incluye combustible

Nota 2: la produccion es de 22 toneladas

Nota 3: Costos basados en establecimiento de unidad productiva en Chigorodó

Nota 4: el precio de la madera no incluye el flete que va de San Jose del Nus hasta chogorodo

Fuente: Secretaria de Agricultura y Desarrollo Rural

COSTOS PARA EL ESTABLECIMIENTO DE UNA HECTAREA DE MORA

Datos suministrados por productores

Se realizó en base a 1333 plantas

CONCEPTO	Patron		AÑO 1		AÑO 2	
	Unidad	Valor Unidad	Cantidad	Valor Total	Cantidad	Valor Total
Mano de Obra (Jornal)						
Preparación del terreno	Jornal	55.000	6	330.000		0
Trazado y Ahoyado (40*40*40)	Jornal	55.000	12	660.000		0
Construcción de espalderas (ahoyado para postes, instalación de alambre y clavada)	Jornal	55.000	12	660.000		
Aplicación del dolomita	Jornal	55.000	4	220.000	3	165.000
Aplicación de materia orgánica y micorriza	Jornal	55.000	2	110.000	2	110.000
Siembra de plantas	Jornal	55.000	6	330.000		0
Amarre	Jornal	55.000	10	550.000		0
Control de arvenses (plateo 4 a-6 al año)	Jornal	55.000	25	1.375.000	25	1.375.000
Aplicación de fertilizantes edáficos	Jornal	55.000	5	275.000	5	275.000
Aplicación de nutrientes foliares	Jornal	55.000	3	165.000	6	330.000
Podas	Jornal	55.000	36	1.980.000	36	1.980.000
Control fitosanitario	Jornal	55.000	22	1.210.000	22	1.210.000
Cosecha, selección y empaque	Jornal	55.000	10	550.000	15	825.000
Total Costos Mano de Obra				8.415.000		6.270.000

NOTA: Distancia de Siembra de 3,0 mts entre calle y 2,5 mts entre plantas

Fuente: Secretaria de Agricultura y Desarrollo Rural - Datos suministrados por productores

...Continuación Costos de Mora 2023

MORA

CONCEPTO	Patron		AÑO 1		AÑO 2	
	Unidad	Valor Unidad	Cantidad	Valor Total	Cantidad	Valor Total
Insumos						
Plántulas	Unidad	1.300	2.000	2.600.000		
Estación 2,50 m diámetro 4*4	Unidad	3.000	800	2.400.000		
Alambre galvanizado N°14	kg	12.900	70	903.000		
Grapas	kg	11.900	2	23.800		
Cal dolomita	Bulto 50 Kg	12.000	8	96.000		
Herbicida	Litro	35.000	2	70.000		
Abono Orgánico	Bulto 50 Kg	18.000	40	720.000	60	1.080.000
Fertilizante compuesto (15-15-15)	Bulto 50 Kg	172.000	8	1.376.000	8	1.376.000
Fertilizante Urea	Bulto 50 Kg	125.000	3	375.000	3	375.000
Fertilizante DAP	Bulto 50 Kg	205.000	3	615.000	3	615.000
Elementos menores	Bulto 46 Kg	143.000	2	286.000	2,0	286.000
Fertilizante foliar Calcio-Boro	Litro	18.000	5	90.000	9	162.000
Fungicida Dimetomorf	Bolsa 120 gr	17.500	5	87.500	10	175.000
Fungicidas Difeconazol	Litro	85.000	2	170.000	4	340.000
Fungicida Hexaconazol	Litro	118000	2	236.000	3	354.000
Fungicida Clorotalonil	Litro	33.000	10	330.000	15	495.000
Insecticida Cipermetrina	Litro	27.500	1	27.500	2	55000
Insecticida Abamectina	Litro	52.000	3	156.000	8	416.000
Adherente	Litro	20.588	6	123.528	6	123.528
Tijera podadora calibre 9	Unidad	26.806	1	26.806		
Guantes	Unidad	11.900	4	47.600	6	71.400
Canastillas 18 kilos	Unidad	27.750	20	555.000		0
Fumigadora de espalda clásica	Unidad	333.333	1	333.333		0
Fibra	Rollo x Kg	18.700	6	112.200		0
Total Costos Insumos				11.760.267		5.923.928

Fuente: Secretaria de Agricultura y Desarrollo Rural - Datos suministrados por productores

...Continuación Costos de Mora 2023

MORA

CONCEPTO	Patron		AÑO 1		AÑO 2	
	Unidad	Valor Unidad	Cantidad	Valor Total	Cantidad	Valor Total
Arriendo terreno mes	Mes	150.000	12	1.800.000	12	150.000
Transporte de insumos	Flete	2.200	64	140.800	76	167.200
Transporte fruta	Canastilla de 18 Kg	2.200	18	39.600	666	1.465.200
TOTAL COSTOS INDIRECTOS				1.980.400		1.782.400
TOTAL COSTOS POR HECTÁREA				22.155.667		13.976.328
TOTAL COSTOS POR HECTAREA					36.131.995	
Ingresos Productor	Patron		AÑO 1		AÑO 2	
Ingresos Brutos del Productor	Unidades de Rto	Precio	Rendto	Valor Total	Rendto	Valor Total
Venta de Mora		3.200	1.000	3.200.000	12.000	38.400.000
TOTAL INGRESOS BRUTOS DEL PRODUCTOR						

Fuente: Secretaria de Agricultura y Desarrollo Rural - Datos suministrados por productores

NARANJA VALENCIA AÑO 2023

Densidad (Arboles/Ha) 278 -- 6x7 en triangulo

Naranja en Cleopatra 8 en calles x 6 entre plantas. Total 206

Naranja en Trifoliados 7 en calles x 5 entre plantas. Total 206

CONCEPTO	PATRON		AÑO 0		AÑO 1		AÑO 2	
	UNIDAD	VALOR UNIDAD	CANTIDAD	VALOR TOTAL	CANTIDAD	VALOR TOTAL	CANTIDAD	VALOR TOTAL
COSTOS DIRECTOS								
Mano de obra (jornal)								
Preparación Terreno (Selección lote y toma de muestras de suelos, Desmonte)	Jornal	62.917	7	440.419		0		0
Drenaje (Adecuación y Drenaje)	Jornal	62.917	6	377.502	3	188.751	3	188.751
Vías Internas	Jornal	62.917	10	629.170	5	314.585	5	314.585
Preparación de estacas y Trazado	Jornal	62.917	2	125.834		0		0
Plateado y Hoyado 50*50, Enmienda	Jornal	62.917	6	377.502		0		0
Aplicación de materia organica	Jornal	62.917	3	188.751		0		0
Aplicación de cal	Jornal	62.917	2	125.834		0		0
Siembra aplicación de insumos y fertilizantes	Jornal	62.917	10	629.170	1	62.917	1	62.917
Tutorado	Jornal	62.917	2	125.834	2	125.834	2	125.834
Monitoreo	Jornal	62.917	4	251.668	3	188.751	3	188.751
Control de Arvenses	Jornal	62.917	3	188.751	25	1.572.925	25	1.572.925
Control de Plagas y Enfermedades	Jornal	62.917	4	251.668	20	1.258.340	15	943.755
Fertilización	Jornal	62.917	6	377.502	3	188.751	3	188.751
Poda de Formación (con deschuponada)	Jornal	62.917	1	62.917	17	1.069.589	17	1.069.589
Resiembras	Jornal	62.917	2	125.834	1	62.917	1	62.917
Recolección o cosecha	Jornal	62.917		0		0	2	125.834
Transporte interno	Jornal	62.917		0		0	2	125.834
Poscosecha	Jornal	62.917		0		0	1	62.917
TOTAL COSTOS MANO DE OBRA			68	4.278.356	80	5.033.360	80	5.033.360

Fuente: Cadena Productiva- Productores de Citricos Suroeste

...Continuación Costos de Naranja Valencia 2023

NARANJA VALENCIA

CONCEPTO	PATRON		AÑO 3		AÑO 4		AÑO 5	
	UNIDAD	VALOR UNIDAD	CANTIDAD	VALOR TOTAL	CANTIDAD	VALOR TOTAL	CANTIDAD	VALOR TOTAL
COSTOS DIRECTOS								
Mano de obra (jornal)								
Drenaje (Adecuación y Drenaje)	Jornal	62.917	3	188.751	3	188.751	3	188.751
Vías Internas	Jornal	62.917	5	314.585	5	314.585	5	314.585
Monitoreo	Jornal	62.917	3	188.751	3	188.751	3	188.751
Control de Arvenses	Jornal	62.917	25	1.572.925	25	1.572.925	25	1.572.925
Control de Plagas y Enfermedades	Jornal	62.917	20	1.258.340	18	1.132.506	22	1.384.174
Fertilización	Jornal	62.917	6	377.502	8	503.336	8	503.336
Poda de Formación (con deschuponada)	Jornal	62.917	17	1.069.589	17	1.069.589	17	1.069.589
Resiembras	Jornal	62.917	0	0	0	0	0	0
Recolección o cosecha	Jornal	62.917	5	314.585	20	1.258.340	30	1.887.510
Transporte interno	Jornal	62.917	3	188.751	10	629.170	16	1.006.672
Poscosecha	Jornal	62.917	3	188.751	4	251.668	5	314.585
TOTAL COSTOS MANO DE OBRA			90	5.662.530	113	7.109.621	134	8.430.878

CONCEPTO	PATRON		AÑO 6		AÑO 7		AÑO 8	
	UNIDAD	VALOR UNIDAD	CANTIDAD	VALOR TOTAL	CANTIDAD	VALOR TOTAL	CANTIDAD	VALOR TOTAL
COSTOS DIRECTOS								
Mano de obra (jornal)								
Drenaje (Adecuación y Drenaje)	Jornal	62.917	3	188.751	3	188.751	3	188.751
Vías Internas	Jornal	62.917	5	314.585	5	314.585	5	314.585
Monitoreo	Jornal	62.917	3	188.751	3	188.751	3	188.751
Control de Arvenses	Jornal	62.917	20	1.258.340	20	1.258.340	20	1.258.340
Control de Plagas y Enfermedades	Jornal	62.917	22	1.384.174	22	1.384.174	22	1.384.174
Fertilización	Jornal	62.917	3	188.751	3	188.751	3	188.751
Poda de Formación (con deschuponada)	Jornal	62.917	11	692.087	11	692.087	11	692.087
Resiembras	Jornal	62.917	0	0	0	0	0	0
Recolección o cosecha	Jornal	62.917	40	2.516.680	45	2.831.265	45	2.831.265
Transporte interno	Jornal	62.917	20	1.258.340	23	1.447.091	23	1.447.091
Poscosecha	Jornal	62.917	8	503.336	8	503.336	8	503.336
TOTAL COSTOS MANO DE OBRA			135	8.493.795	143	8.997.131	143	8.997.131

Fuente: Cadena Productiva- Productores de Citricos Suroeste

...Continuación Costos de Naranja Valencia 2023

CONCEPTO	PATRON		AÑO 9		AÑO 10		AÑO 11	
	UNIDAD	VALOR UNIDAD	CANTIDAD	VALOR TOTAL	CANTIDAD	VALOR TOTAL	CANTIDAD	VALOR TOTAL
COSTOS DIRECTOS								
Mano de obra (jornal)								
Drenaje (Adecuación y Drenaje)	Jornal	62.917	3	188.751	3	188.751	3	188.751
Vías Internas	Jornal	62.917	3	188.751	3	188.751	3	188.751
Monitoreo	Jornal	62.917	4	251.668	4	251.668	4	251.668
Control de Arvenses	Jornal	62.917	15	943.755	15	943.755	15	943.755
Control de Plagas y Enfermedades	Jornal	62.917	22	1.384.174	22	1.384.174	22	1.384.174
Fertilización	Jornal	62.917	3	188.751	3	188.751	3	188.751
Poda de Formación (con deschuponada)	Jornal	62.917	10	629.170	10	629.170	10	629.170
Resiembras	Jornal	62.917	0	0	0	0	0	0
Recolección o cosecha	Jornal	62.917	42	2.642.514	40	2.516.680	40	2.516.680
Transporte interno	Jornal	62.917	21	1.321.257	20	1.258.340	20	1.258.340
Poscosecha	Jornal	62.917	8	503.336	6	377.502	6	377.502
TOTAL COSTOS MANO DE OBRA			131	8.242.127	126	7.927.542	126	7.927.542

NARANJA VALENCIA

CONCEPTO	PATRON		AÑO 0		AÑO 1		AÑO 2	
	UNIDAD	VALOR UNIDAD	CANTIDAD	VALOR TOTAL	CANTIDAD	VALOR TOTAL	CANTIDAD	VALOR TOTAL
INSUMOS								
Injertos (Incluido transporte vivero-predio-Estaca)	Plántulas	15.000	305	4.575.000	30	450.000	30	450.000
Insecticida 1	Litro	26.000	1	26.000	1	26.000	1	26.000
Insecticida 2	200 cc	85.600	1	85.600	1	85.600	1	85.600
Insecticida 3	Litro	184.900	1	184.900	1	184.900	1	184.900
Fungicida 1	Litro	41.700	1	41.700	1	41.700	1	41.700
Fungicida 2	Kilogramo	31.150	4	124.600	4	124.600	4	124.600
Fungicida 3	Kilogramo	17.000	5	85.000	5	85.000	5	85.000
Acaricida-Abamectina	Litro	58.650	0	0	0	0	1	58.650
Fungicida inorganico azufre 720 g por	Litro	30.400	2	60.800	2	60.800	2	60.800
Coadyuvante de uso Agrícola	Galon 4 lt	64.100	2	128.200	2	128.200	2	128.200
Control de arriera	Libra	21.900	1	21.900	1	21.900	1	21.900
Fertilizante Orgánico	Bto (50 Kg)	26.000	15	390.000	15	390.000	15	390.000
Fertilizante Simple (46-0-0)	Bto (50 Kg)	125.000	1	125.000	3	375.000	3	375.000
Fósforo 18-46-0	Bto (50 Kg)	205.000	2	410.000	2	410.000	2	410.000
Fertilizante compuesto levante (12-24-12)	Bto (50 Kg)	208.000	4	832.000	4	832.000	0	0
Fertilizante Compuesto 17-6-18-2	Bto (50 Kg)	180.000	0	0	4	720.000	8	1.440.000
Enmienda	Bto (50 Kg)	12.000	6	72.000	0	0	6	72.000
Herbicida Glifosato	Litro	44.500	17	756.500	10	445.000	8	356.000
Elementos menores 8-5-0-6	Bto (46 Kg)	143.000	1	143.000	2	286.000	4	572.000
Fertilizantes foliares	Litro	23.500	2	47.000	3	70.500	4	94.000
Canastillas plásticas 60 x 40 x 25	Unidad	20.000	0	0	0	0	30	600.000
Cebofrut	Litro	25.900	0	0	0	0	1	25.900
Trimedlure solido	Pastilla	25.000	0	0	0	0	1	25.000

Fuente: Cadena Productiva- Productores de Citricos Suroeste

...Continuación Costos de Naranja Valencia 2023

CONCEPTO	NARANJA VALENCIA							
	PATRON		AÑO 0		AÑO 1		AÑO 2	
	UNIDAD	VALOR UNIDAD	CANTIDAD	VALOR TOTAL	CANTIDAD	VALOR TOTAL	CANTIDAD	VALOR TOTAL
INSUMOS								
Trampa Mosca de la fruta Mcphail con gancho y tarjeta de control	Unidad	62.000	0	0	0	0	1	62.000
Safertac	Litro	55.200	0	0	0	0	1	55.200
Trampa Jackson con canastilla para cebo	Unidad	19.000	0	0	0	0	1	19.000
Trampas amarillas para Diaphorina	Unidad	12.000	0	0	0	0	96	1.152.000
TOTAL COSTOS INSUMOS				8.109.200		4.737.200		6.915.450
TOTAL COSTOS DIRECTOS				12.387.556		9.770.560		11.948.810

INSUMOS	NARANJA VALENCIA							
	PATRON		AÑO 3		AÑO 4		AÑO 5	
	UNIDAD	VALOR UNIDAD	CANTIDAD	VALOR TOTAL	CANTIDAD	VALOR TOTAL	CANTIDAD	VALOR TOTAL
INSUMOS								
Injertos	Plántulas	15.000		0		0		0
Insecticida 1	Litro	26.000	1	26.000	1	26.000	1	26.000
Insecticida 2	200 cc	85.600	1	85.600	1	85.600	1	85.600
Insecticida 3	Litro	184.900	1	184.900	1	184.900	1	184.900
Fungicida 1	Litro	41.700	1	41.700	1	41.700	1	41.700
Fungicida 2	Kilogramo	31.150	4	124.600	4	124.600	4	124.600
Fungicida 3 Oxicloruro	Kilogramo	17.000	5	85.000	5	85.000	5	85.000
Acaricida-Abamectina	Litro	58.650	1	58.650	1	58.650	1	58.650
Fungicida inorganico azufre 720 g por litro (Elosal)	Litro	30.400	2	60.800	2	60.800	2	60.800
Coadyuvante Aceite Mineral de uso Agrícola	Galon 4 lts	64.100	2	128.200	2	128.200	2	128.200
Control de arriera	Libra	21.900	1	21.900	1	21.900	1	21.900
Fertilizante Orgánico	Bto (50 Kg)	26.000	20	520.000	20	520.000	25	650.000
Fertilizante Simple	Bto (50 Kg)	125.000	3	375.000	3	375.000	3	375.000
Fósforo 18-46-0	Bto (50 Kg)	205.000	2	410.000	2	410.000	2	410.000
Fertilizante Compuesto 17-6-18-2	Bto (50 Kg)	180.000	15	2.700.000	20	3.600.000	25	4.500.000
Enmienda	Bto (50 Kg)	12.000		0	6	72.000		0
Herbicida Glifosato	Litro	44.500	8	356.000	8	356.000	8	356.000
Elementos menores	Bto (46 Kg)	143.000	4	572.000	4	572.000	4	572.000
Fertilizantes foliares	Litro	23.500	5	117.500	5	117.500	5	117.500
Canastillas plásticas	Unidad	20.000	30	600.000	40	800.000	40	800.000
Cebofrut	Litro	25.900	1	25.900	48	1.243.200	48	1.243.200
Trimedlure solido	pastilla	25.000	1	25.000	1	25.000	1	25.000
Trampa Mosca de la fruta Mcphail	Unidad	62.000	1	62.000	1	62.000	1	62.000
Safertac	Unidad	55.200	1	55.200	1	55.200	1	55.200
Trampa Jackson con canastilla para cebo	Unidad	19.000	1	19.000	1	19.000	1	19.000
Trampas amarillas para Diaphorina	Unidad	12.000	96	1.152.000	96	1.152.000	96	1.152.000
TOTAL COSTOS INSUMOS				7.806.950		10.196.250		11.154.250
TOTAL COSTOS DIRECTOS				13.469.480		17.305.871		19.585.128

Fuente: Cadena Productiva- Productores de Citricos Suroeste

...Continuación Costos de Naranja Valencia 2023

NARANJA VALENCIA								
INSUMOS	PATRON		AÑO 6		AÑO 7		AÑO 8	
	UNIDAD	VALOR UNIDAD	CANTIDAD	VALOR TOTAL	CANTIDAD	VALOR TOTAL	CANTIDAD	VALOR TOTAL
INSUMOS								
Injertos	Plántulas	15.000		0	0	0		0
Insecticida 1	Litro	26.000	1	26.000	1	26.000	1	26.000
Insecticida 2	200 cc	85.600	1	85.600	1	85.600	1	85.600
Insecticida 3	Litro	184.900	1	184.900	1	184.900	1	184.900
Fungicida 1	Litro	41.700	1	41.700	1	41.700	1	41.700
Fungicida 2	Kilogramo	31.150	4	124.600	4	124.600	4	124.600
Fungicida 3 Oxiclورو	Kilogramo	17.000	4	68.000	5	85.000	5	85.000
Acaricida-Abamectina	Litro	58.650	1	58.650	1	58.650	1	58.650
Fungicida inorganico azufre 720 g por litro (Elosal)	Litro	30.400	2	60.800	2	60.800	2	60.800
Coadyuvante Aceite Mineral de uso Agrícola	Galon 4 lts	64.100	2	128.200	2	128.200	2	128.200
Control de arriera	Libra	21.900	1	21.900	1	21.900	1	21.900
Fertilizante Orgánico	Bto (50 Kg)	26.000	30	780.000	30	780.000	30	780.000
Fertilizante Simple	Bto (50 Kg)	125.000	1	125.000	1	125.000	1	125.000
Fósforo 18-46-0	Bto (50 Kg)	205.000	2	410.000	2	410.000	2	410.000
Fertilizante Compuesto 17-6-18-2	Bto (50 Kg)	180.000	25	4.500.000	30	5.400.000	30	5.400.000
Enmienda	Bto (50 Kg)	12.000	6	72.000		0	6	72.000
Herbicida	Litro	44.500	8	356.000	8	356.000	8	356.000
Elementos menores	Bto (46 Kg)	143.000	4	572.000	4	572.000	4	572.000
Fertilizantes foliares	Litro	23.500	5	117.500	5	117.500	5	117.500
Canastillas plásticas	Unidad	20.000	40	800.000	40	800.000	40	800.000
Cebofrut	Litro	25.900	1	25.900	48	1.243.200	48	1.243.200
Trimedlure solido	pastilla	25.000	1	25.000	1	25.000	1	25.000
Trampa Mosca de la fruta Mcphail	Unidad	62.000	1	62.000	1	62.000	1	62.000
safertac	Unidad	55.200	1	55.200	1	55.200	1	55.200
Trampa Jackson con canastillas para cebo	Unidad	19.000	1	19.000	1	19.000	1	19.000
Trampas amarillas para Diaphorina	Unidad	12.000	96	1.152.000	96	1.152.000	96	1.152.000
TOTAL COSTOS INSUMOS				9.871.950		11.934.250		12.006.250
TOTAL COSTOS DIRECTOS				18.365.745		20.931.381		21.003.381

Fuente: Cadena Productiva- Productores de Citricos Suroeste

...Continuación Costos de Naranja Valencia 2023

INSUMOS	NARANJA VALENCIA							
	PATRON		AÑO 9		AÑO 10		AÑO 11	
	UNIDAD	VALOR UNIDAD	CANTIDAD	VALOR TOTAL	CANTIDAD	VALOR TOTAL	CANTIDAD	VALOR TOTAL
Injertos	Plántulas	15.000		0	0	0		0
Insecticida 1	Litro	26.000	1	26.000	1	26.000	1	26.000
Insecticida 2	200 cc	85.600	1	85.600	1	85.600	1	85.600
Insecticida 3	Litro	184.900	1	184.900	1	184.900	1	184.900
Fungicida 1	Litro	41.700	1	41.700	1	41.700	1	41.700
Fungicida 2	Kilogramo	31.150	4	124.600	4	124.600	4	124.600
Fungicida 3 Oxiclورو	Kilogramo	17.000	5	85.000	5	85.000	5	85.000
Acaricida-Abamectina	Litro	58.650	1	58.650	1	58.650	1	58.650
Fungicida inorganico azufre 720 g por litro (Elosal)	Litro	30.400	2	60.800	2	60.800	2	60.800
Coadyuvante Aceite Mineral de uso Agrícola	Galon 4 lts	64.100	2	128.200	2	128.200	2	128.200
Control de arriera	Libra	21.900	1	21.900	1	21.900	1	21.900
Fertilizante Orgánico	Bto (50 Kg)	26.000	30	780.000	30	780.000	30	780.000
Fertilizante Simple	Bto (50 Kg)	125.000	1	125.000	1	125.000	1	125.000
Fósforo 18-46-0	Bto (50 Kg)	205.000	2	410.000	2	410.000	2	410.000
Fertilizante Compuesto 17-6-18-2	Bto (50 Kg)	180.000	30	5.400.000	25	4.500.000	30	5.400.000
Enmienda	Bto (50 Kg)	12.000		0	6	72.000	0	0
Herbicida	Litro	44.500	8	356.000	8	356.000	8	356.000
Elementos menores	Bto (46 Kg)	143.000	4	572.000	4	572.000	4	572.000
Fertilizantes foliares	Litro	23.500	5	117.500	5	117.500	5	117.500
Canastillas plásticas	Unidad	20.000	40	800.000	40	800.000	40	800.000
Cebofrut	Litro	25.900	1	25.900	48	1.243.200	48	1.243.200
Trimedlure solido	solido	25.000	1	25.000	1	25.000	1	25.000
Trampa Mosca de la fruta Mcphail	Unidad	62.000	1	62.000	1	62.000	1	62.000
safertac	litro	55.200	1	55.200	1	55.200	1	55.200
Trampa Jackson con canastilla para cebo	Unidad	19.000	1	19.000	1	19.000	1	19.000
Trampas amarillas para Diaphorina	Unidad	12.000	96	1.152.000	96	1.152.000	96	1.152.000
TOTAL COSTOS INSUMOS				10.716.950		11.106.250		11.934.250
TOTAL COSTOS DIRECTOS				18.959.077		19.033.792		19.861.792

Fuente: Cadena Productiva- Productores de Citricos Suroeste

...Continuación Costos de Naranja Valencia 2023

NARANJA VALENCIA

COSTOS INDIRECTOS	PATRON		AÑO 0		AÑO 1		AÑO 2	
	UNIDAD	VALOR UNIDAD	CANTIDAD	VALOR TOTAL	CANTIDAD	VALOR TOTAL	CANTIDAD	VALOR TOTAL
Transporte de Insumos a finca	Bulto	5.000	45	225.000	46	230.000	58	290.000
Transporte de producto	Tonelada	100.000		0		0	2,0	200.000
Análisis de suelos con recomendaciones(cada 2 años)	Unidad	246.000	1	246.000	0	0		0
Análisis de foliares (cada 2 años)	Unidad	134.000		0		0	1	134.000
Administración (5% C.D.)	Unidad	5%	1	619.378	1	488.528	1	597.441
Asistencia técnica	Global	2.000.000	1	2.000.000	1	2.000.000	1	2.000.000
TOTAL COSTOS INDIRECTOS				3.090.378		2.718.528		3.221.441
TOTAL COSTOS POR HECTÁREA				15.477.934		12.489.088		15.170.251

COSTOS INDIRECTOS	PATRON		AÑO 3		AÑO 4		AÑO 5	
	UNIDAD	VALOR UNIDAD	CANTIDAD	VALOR TOTAL	CANTIDAD	VALOR TOTAL	CANTIDAD	VALOR TOTAL
Transporte de Insumos a finca	Bulto	5.000	65	325.000	69	345.000	75	375.000
Transporte de producto	Tonelada	100.000	5	500.000	20	2.000.000	30	3.000.000
Análisis de suelos con recomendaciones(cada 2 años)	Unidad	246.000	1	246.000		0	1	246.000
Análisis de foliares (cada 2 años)	Unidad	134.000		0	1	134.000		0
Administración (5% C.D.)	Unidad	5%	1	673.474	1	865.294	1	979.256
Asistencia técnica	Global	2.000.000	1	2.000.000	1	2.000.000	1	2.000.000
TOTAL COSTOS INDIRECTOS				3.744.474		5.344.294		6.600.256
TOTAL COSTOS POR HECTÁREA				17.213.954		22.650.165		26.185.384

COSTOS INDIRECTOS	PATRON		AÑO 6		AÑO 7		AÑO 8	
	UNIDAD	VALOR UNIDAD	CANTIDAD	VALOR TOTAL	CANTIDAD	VALOR TOTAL	CANTIDAD	VALOR TOTAL
Transporte de Insumos a finca	Bulto	5.000	76	380.000	72	360.000	76	380.000
Transporte de producto	Tonelada	100.000	40	4.000.000	45	4.500.000	45	4.500.000
Análisis de suelos con recomendaciones(cada 2 años)	Unidad	246.000		0	1	246.000		0
Análisis de foliares (cada 2 años)	Unidad	134.000	1	134.000		0	1	134.000
Administración (5% C.D.)	Unidad	5%	1	918.287	1	1.046.569	1	1.050.169
Asistencia técnica	Global	2.000.000	1	2.000.000	1	2.000.000	1	2.000.000
TOTAL COSTOS INDIRECTOS				7.432.287		8.152.569		8.064.169
TOTAL COSTOS POR HECTÁREA				25.798.032		29.083.950		29.067.550

COSTOS INDIRECTOS	PATRON		AÑO 9		AÑO 10		AÑO 11	
	UNIDAD	VALOR UNIDAD	CANTIDAD	VALOR TOTAL	CANTIDAD	VALOR TOTAL	CANTIDAD	VALOR TOTAL
Transporte de Insumos a finca	Bulto	5.000	70	350.000	70	350.000	73	365.000
Transporte de producto	Tonelada	100.000	42	4.200.000	40	4.000.000	40	4.000.000
Análisis de suelos con recomendaciones(cada 2 años)	Unidad	246.000	1	246.000		0	1	246.000
Análisis de foliares (cada 2 años)	Unidad	134.000		0	1	134.000		0
Administración (5% C.D.)	Unidad	5%	1	947.954	1	951.690	1	993.090
Asistencia técnica	Global	2.000.000	1		1		1	
TOTAL COSTOS INDIRECTOS				5.743.954		5.435.690		5.604.090
TOTAL COSTOS POR HECTÁREA				24.703.031		24.469.482		25.465.882

Fuente: Cadena Productiva- Productores de Citricos Suroeste

...Continuación Costos de Naranja Valencia 2023

NARANJA VALENCIA

INGRESOS PRODUCTOR			AÑO 0		AÑO 1		AÑO 2	
Ingresos Brutos del Productor	Unidades de Rto	Precio	Rto	Valor Total	Rto	Valor Total	Rto	Valor Total
Venta de Naranja valencia	Kilogramos			0		0	2.000	2.240.000
TOTAL INGRESOS BRUTOS DEL PRODUCTOR				0		0		2.240.000
INGRESOS NETOS								
Flujo de caja				-15.477.934		-12.489.088		-12.930.251

INGRESOS PRODUCTOR			AÑO 3		AÑO 4		AÑO 5	
Ingresos Brutos del Productor	Unidades de Rto	Precio	Rto	Valor Total	Rto	Valor Total	Rto	Valor Total
Venta de Naranja valencia	Kilogramos		5.000	5.600.000	22.000	24.640.000	30.000	33.600.000
TOTAL INGRESOS BRUTOS DEL PRODUCTOR				5.600.000		24.640.000		33.600.000

INGRESOS NETOS								
Flujo de caja				-11.613.954		1.989.835		7.414.616

INGRESOS PRODUCTOR			AÑO 6		AÑO 7		AÑO 8	
Ingresos Brutos del Productor	Unidades de Rto	Precio	Rto	Valor Total	Rto	Valor Total	Rto	Valor Total
Venta de Naranja valencia	Kilogramos		40.000	44.800.000	45.000	50.400.000	45.000	50.400.000
TOTAL INGRESOS BRUTOS DEL PRODUCTOR				44.800.000		50.400.000		50.400.000

INGRESOS NETOS								
Flujo de caja				19.001.968		21.316.050		21.332.450

INGRESOS PRODUCTOR			AÑO 9		AÑO 10		AÑO 11	
Ingresos Brutos del Productor	Unidades de Rto	Precio	Rto	Valor Total	Rto	Valor Total	Rto	Valor Total
Venta de Naranja valencia	Kilogramos		42.000	47.040.000	40.000	44.800.000	40.000	44.800.000
TOTAL INGRESOS BRUTOS DEL PRODUCTOR				47.040.000		44.800.000		44.800.000

INGRESOS NETOS								
Flujo de caja				22.336.969		20.330.518		19.334.118
	0	1	2	3	4	5	6	7
costos	-15.477.934	-12.489.088	-12.930.251	-11.613.954	1.989.835	7.414.616	19.001.968	21.316.050

	8	9
costos	21.332.450	22.336.969

Tabla. Proporción de la calidad y precios estimados para los ingresos. 2023

Distribución de la calidad:	Proporción (%)	Precio (\$/kg)
Primera	0,4	1500
Segunda	0,4	900
Tercera	0,2	800
TOTAL	1	

Nota: En estos costos se incluye un manejo para el HLB de los cítricos que ya está reportada en Colombia que incluye monitoreo, trampas y insecticidas manejo recomendado por el ICA.

Fuente: Cadena Productiva- Productores de Cítricos Suroeste

PAPA - Criolla - Oriente

CONCEPTO	Patron		Cantidad	Valor Total
	Unidad	Valor Unidad		
COSTOS DIRECTOS				
MANO DE OBRA (Jornal)				
Arado con disco	Hora/mqna	60.000	12	720.000
Pulida	Hora/mqna	60.000	12	720.000
Surcada	Jornal	60.000	6	360.000
Siembra y aplic. de abono y enmienda	Jornal	60.000	12	720.000
Aplicac. Plaguicidas y coady.	Jornal	60.000	24	1.440.000
Acarreo de insumos	Jornal	60.000	1	60.000
Aplicación de fertilizantes químicos	Jornal	60.000	4	240.000
Desyerba y aporque	Jornal	60.000	15	900.000
Cosecha, lavado, clasificación, empaque, pesaje, cargue y descargue	Bulto	13.900	400	5.560.000
TOTAL COSTOS MANO DE OBRA				10.720.000

PAPA - Criolla

INSUMOS	Patron		Cantidad	Valor Total
	Unidad	Valor Unidad		
Semilla	Bulto de 50 Kg	125.000	30,00	3.750.000
Cal dolomita	Bulto 50 Kg	12.000	50,00	600.000
Fertilizante 10-20-20	Bulto 50 Kg	190.000	30,00	5.700.000
Fertilizante Elementos Menores	Bulto 50 Kg	143.000	4,00	572.000
Fertilizante KCL	Bulto 50 Kg	191.000	3,00	573.000
Materia orgánica	Bulto 50 Kg	18.000	70,00	1.260.000
Herbicida Bipiridilo	Litro	26.000	4,00	104.000
Herbicida Metribuzin	Litro	195.000	1,00	195.000
Fungicida Cymoxanil + Mancozeb	Libra	17.200	15,00	258.000
Fungicida Dimethomorph	Bolsa 120gr	17.000	15	255.000
Fungicida Propamocarb clorhidrato	Litro	52.500	4,00	210.000
Insecticida Clorpirifos	Litro	50.225	4,00	200.900
Insecticida Cipermetrina	Litro	27.500	2,00	55.000
Insecticida Tiametoxam+Lambdacihalotrina	Litro	124.000	2,00	248.000
Insecticida Acefato	Bolsa 200 gr	19.500	4,00	78.000
Insecticida Emamectina benzoato	Bolsa 500 gr	227.990	1,00	227.990
Mantenimiento de estacionaria	Hectárea	350.000	1,00	350.000
TOTAL COSTOS INSUMOS				14.636.890
TOTAL COSTOS DIRECTOS				25.356.890

Fuente: FEDEPAPA - Secretaría de Agricultura y Desarrollo Rural

...Continuación Costos Papa Criolla 2023

PAPA - Criolla - Oriente

COSTOS INDIRECTOS	Patron		Cantidad	Valor Total
	Unidad	Valor Unidad		
Transporte de insumos	Bulto	2.200	187	411.400
Transporte de tubérculo al mercado	Bulto	2.200	400	880.000
Arriendo	Mes	600.000	5	3.000.000
TOTAL COSTOS INDIRECTOS				4.291.400
TOTAL COSTOS POR HECTÁREA				29.648.290

INGRESOS PRODUCTOR

Ingresos Brutos del Productor	Unidades de Rto	Precio	Rto	Valor Total
Papa gruesa	Kg	2.700	10.000	27.000.000
Papa medio	Kg	800	6.000	4.800.000
Papa menuda	Kg	400	3.000	1.200.000
Papa rechazo	Kg	300	600	180.000
Papa desperdicio	Kg	100	400	40.000
TOTAL INGRESOS BRUTOS DEL PRODUCTOR				33.220.000

PAPA - Diacol Capiro - Oriente

CONCEPTO	Patron		Año 1	
	Unidad	Valor Unidad	Cantidad	Valor Total
COSTOS DIRECTOS				
MANO DE OBRA (Jornal)				
Aplicación de enmiendas	Jornal	60.000	3	180.000
Siembra y aplic. de materia organica	Jornal	60.000	15	900.000
Surcado	Jornal	60.000	5	300.000
Aplicac. Plaguicidas y coady.	Jornal	60.000	30	1.800.000
Acarreo de insumos	Jornal	60.000	2	120.000
Aplicación de fertilizantes químicos - Retape	Jornal	60.000	11	660.000
Desyerba y aporque	Jornal	60.000	20	1.200.000
Cosecha, recolección, lavado, clasificación, empaque, pesaje bodegaje, cargue y descargue	Bulto cosechado 50 Kg	12.000	700	8.400.000
TOTAL COSTOS MANO DE OBRA				13.560.000

El costo de la mano de obra es lo que actualmente se paga en el municipio de La Unión

PAPA - Diacol Capiro - Oriente

CONCEPTO	Patron		Año 1	
	Unidad	Valor Unidad	Cantidad	Valor Total
INSUMOS				
Analisis de suelos	Unidad	143.000	1	143.000
Semilla	kg	13.500	2.000	27.000.000
Cal dolomita	Bulto	12.000	40	480.000
Materia Orgánica	Bulto	18.000	60	1.080.000
Fertilizante 11-30-20 (Inicio)	Bulto	204.500	20	4.090.000
Fertilizante 15-14-23 y elementos menores (Producción)	Bulto	197.000	20	3.940.000
Fertilizante Klip Boro	Kg	17.700	1	17.700
Fertilizante Foliar Complejo NK con aminoácidos	Litro	53.100	1	53.100
Fertilizante foliar (18-45-0)	Kg	43.000	4	172.000
Fertilizante foliar Calcio Boro	Litro	19.000	1	19.000
Fertilizante foliar (0-32-43)	Kg	55.000	4	220.000
Fertilizante foliar Azufre	Litro	26.000	2	52.000
Herbicida Bipiridilo	Litro	26.000	1,5	39.000
Herbicidas Metribuzin	200cc	39.000	2,0	78.000

Fuente: FEDEPAPA - Secretaría de Agricultura y Desarrollo Rural

...Continuación Costos Papa Diacol Capira 2023

PAPA - Diacol Capiro - Oriente

CONCEPTO	Patron		Año 1	
	Unidad	Valor Unidad	Cantidad	Valor Total
INSUMOS				
Fertilizante foliar - Potasio Potasio soluble en agua (K2O) 410 g/l Magnesio (MgO) 25 g/l Azufre total (S) 160 g/l * Quelatos con base en EDTA Gravedad específica: 1.5 a 18°C pH en solución: 2.5	Kg	45.000	3	135.000
Insecticida Lambda-Cyhalothrin	Litro	124.000	2,0	248.000
Insecticida Imidacloprid	Litro	71.300	1,0	71.300
Insecticida Cipermetrina	Litro	27.500	3,0	82.500
Insecticida Abamectina	litro	52.000	1,0	52.000
Insecticida Hidrogenooxalato de tiociclam	Bolsa 100 gr	40.000	8,0	320.000
Fungicida Cymoxanil + Mancozeb	Bolsa 500 gr	22.400	24,0	537.600
Fungicida Metalxyl-M	Bolsa 375 gr	29.000	18,0	522.000
Fungicida Chlorothalonil	Litro	33.000	15,0	495.000
Fungicida Imidazolinona + carbamato	500 cc	60.000	4,0	240.000
Fungicida Difeconazol	Litro	88.400	2,0	176.800
Fungicida Azoxistrobina+ Difeconazole	Litro	254.000	1,0	254.000
Coadyuvantes. Polisacáridos, alcoholes polivinílicos, siliconas, sustancias reguladoras del pH 79.45 g/L de formulación a 20 °C	Litro	24.500	6	147.000
Empaques (Polipropileno 50 kg)	Saco	1.350	690	931.500
Empaques segunda (Polipropileno 50 kg)	Saco	700	10	7.000
Arado con disco	Hora/mqna	60.000	16	960.000
Rotovator	Hora/mqna	60.000	16	960.000
TOTAL COSTOS INSUMOS				43.523.500
TOTAL COSTOS DIRECTOS				57.083.500

Concepto	Patron		Año 1	
	Unidad	Valor Unidad	Cantidad	Valor Total
COSTOS INDIRECTOS				
Transporte de insumos	Bulto de 50 Kg	2.200	2.141	4.710.200
Arrendamiento tierra	Por cosecha		600.000	600.000
TOTAL COSTOS INDIRECTOS				5.310.200
TOTAL COSTOS POR HECTÁREA				62.393.700

Fuente: FEDEPAPA - Secretaría de Agricultura y Desarrollo Rural

...Continuación Costos Papa Diacol Capira 2023

INGRESOS PRODUCTOR			AÑO 1	
Ingresos Brutos del Productor	Unidades de Rto	Precio	Rto	Valor Total
Papa calidad Extra	kg	1.800	22.750	40.950.000
Papa Calidad Media	kg	900	5.250	4.725.000
Papa Calidad Menuda 2-4cm	kg	400	2.800	1.120.000
Papa Calidad (averías) comercial	kg	500	2.800	1.400.000
Papa Calidad no comercial	kg	100	1.400	140.000
TOTAL INGRESOS BRUTOS DEL PRODUCTOR				48.335.000

Fuente: FEDEPAPA - Secretaría de Agricultura y Desarrollo Rural

COSTOS POR HECTÁREA DE PLÁTANO HARTÓN MONOCULTIVO DEPARTAMENTO DE ANTIOQUIA AÑO 2023

Cultivo:	Plátano Hartón monocultivo sistema medianamente tecnificado 2023		
Densidad	1.600	Municipio Líder	Turbo
Rendimiento (Ton/Ha)	15	Distancia de siembra	2,5*2,5
Jornal grabado (\$)	40.000	Destino de la producción	85% exportación y 15% nacional
Área productor	2 ha		

COSTOS DIRECTOS

1. Establecimiento	Unidad	Año 0		
		Cantidad	Valor unitario	Valor total
Adecuación terreno (Drenaje incluido)	Jornal	45	120.000	5.400.000
Estaquilla -trazado	Jornal	1	160.000	160.000
Aplicación de herbicidas	Jornal	1	40.000	40.000
1.1.1 Establecimiento				5.600.000

Siembra y resiembra	Jornal	29	40.000	1.160.000
1.1.2 Siembra				1.160.000

Colinos	Unidad	1600	1.000	1.600.000
Colinos resiembra	Unidad	16	1.000	16.000
Enmienda (cal dolomita)	bulto (50Kg)	10	13.900	139.000
Micorriza	bulto (40KG)	6	53.200	319.200
Materia organica	Bto de (50Kg)	32	20.000	640.000
Fertilizantes DAP	Bto de (50Kg)	4	250.000	1.000.000
Boro	Kg	20	16.000	320.000
Herbicidas	Litro	1	60.000	60.000
Desinfectantes	kg	3	20.000	60.000
Transporte de colinos	Global	1	300.000	300.000
1.1.3 Insumos				4.454.200

1.2 Sostenimiento	Unidad	Año 1		
		Cantidad	Valor unitario	Valor total
1.2.1 Mano de obra		4.396.000		
Aplicación de herbicidas	Jornal	6	56.000	336.000
Control manual (guadaña),Plateo y manejo de Arvenses (Guadaña y selector de arvenses)	Jornal	3	180.000	540.000
Abonado aplicación de 1 bulto	Jornal	6	40.000	240.000
Aplicación fungicidas precosecha	Global	5	40.000	200.000
Avion	Global	1	240.000	240.000
Deshije (Cuatro veces al año)	Jornal	5	70.000	350.000
Deshoje - Destronque	Jornal	11	40.000	440.000
Desguasque	Jornal	2	40.000	80.000
Descompactación de suelo	Jornal			-
Amarre- embolse -desflore	contrato	1600	750	1.200.000
Mantenimiento de drenajes	metros	1100	700	770.000

Fuente: Secretaría de Agricultura y Desarrollo Rural

...Continuación Costos de Plátano Hartón Monocultivo

1.2 Sostenimiento	Unidad	Año 2		
		Cantidad	Valor unitario	Valor total
Aplicación de herbicidas	Jornal	6	56.000	336.000
Control manual (guadaña),Plateo y manejo de Arvenses (Guadaña y selector de arvenses)	Jornal	3	180.000	540.000
Abonado aplicación de 1 bulto	Jornal	6	40.000	240.000
Aplicación fungicidas precosecha	Global	5	40.000	200.000
Avion	Global	1	240.000	240.000
Deshije (Cuatro veces al año)	Jornal	5	70.000	350.000
Deshoje - Destronque	Jornal	11	40.000	440.000
Desguasque	Jornal	2	40.000	80.000
Descompactación de suelo	Jornal	2	100.000	200.000
Amarre- embolse -desflore	contrato	1600	750	1.200.000
Mantenimiento de drenajes	metros	1100	700	770.000
1.2.1 Mano de obra				4.596.000

1.2 Sostenimiento	Unidad	Año 3		
		Cantidad	Valor unitario	Valor total
Aplicación de herbicidas	Jornal	6	56.000	336.000
Control manual (guadaña),Plateo y manejo de Arvenses (Guadaña y selector de arvenses)	Jornal	3	180.000	540.000
Abonado aplicación de 1 bulto	Jornal	6	40.000	240.000
Aplicación fungicidas precosecha	Global	5	40.000	200.000
Avion	Global	1	240.000	240.000
Deshije (Cuatro veces al año)	Jornal	5	70.000	350.000
Deshoje - Destronque	Jornal	11	40.000	440.000
Desguasque	Jornal	2	40.000	80.000
Descompactación de suelo	Jornal	2	100.000	200.000
Amarre- embolse -desflore	contrato	1600	750	1.200.000
Mantenimiento de drenajes	metros	1100	700	770.000
1.2.1 Mano de obra				4.596.000

Fuente: Secretaría de Agricultura y Desarrollo Rural

...Continuación Costos de Plátano Hartón Monocultivo

1.2 Sostenimiento	Unidad	Año 4		
		Cantidad	Valor unitario	Valor total
Aplicación de herbicidas	Jornal	6	56.000	336.000
Control manual (guadaña),Plateo y manejo de Arvenses (Guadaña y selector de arvenses)	Jornal	3	180.000	540.000
Abonado aplicación de 1 bulto	Jornal	6	40.000	240.000
Aplicación fungicidas precosecha	Global	5	40.000	200.000
Avion	Global	1	240.000	240.000
Deshije (Cuatro veces al año)	Jornal	5	70.000	350.000
Deshoje - Destronque	Jornal	11	40.000	440.000
Desguasque	Jornal	2	40.000	80.000
Descompactación de suelo	Jornal	2	100.000	200.000
Amarre- embolse -desflore	contrato	1600	750	1.200.000
Mantenimiento de drenajes	metros	1100	700	770.000
1.2.1 Mano de obra				4.596.000

1.2 Sostenimiento	Unidad	Año 5		
		Cantidad	Valor unitario	Valor total
Aplicación de herbicidas	Jornal	6	56.000	336.000
Control manual (guadaña),Plateo y manejo de Arvenses (Guadaña y selector de arvenses)	Jornal	3	180.000	540.000
Abonado aplicación de 1 bulto	Jornal	6	40.000	240.000
Aplicación fungicidas precosecha	Global	5	40.000	200.000
Avion	Global	1	240.000	240.000
Deshije (Cuatro veces al año)	Jornal	5	70.000	350.000
Deshoje - Destronque	Jornal	11	40.000	440.000
Desguasque	Jornal	2	40.000	80.000
Descompactación de suelo	Jornal	2	100.000	200.000
Amarre- embolse -desflore	contrato	1600	750	1.200.000
Mantenimiento de drenajes	metros	1100	700	770.000
1.2.1 Mano de obra				4.596.000

Fuente: Secretaría de Agricultura y Desarrollo Rural

...Continuación Costos de Plátano Hartón Monocultivo

1.2 Sostenimiento	Unidad	Año 1		
		Cantidad	Valor unitario	Valor total
Fertilizante completo	bulto x 50Kg	25	250.000	6.250.000
Herbicidas	Litro	11	60.000	660.000
Fungicidas sistémico	Litro	1	120.000	168.000
Fungicidas de contacto	Litro	1	20.000	20.000
Fungicida tratamiento de corona (Mertec)	litro	1	150.000	150.000
Aceite 14 veces	litro	1	25.000	25.000
Bolsas	Paquete	27	22.000	594.000
Pita	Rollo por kilo	53	14.000	742.000
Cintas de identificación	libra	10	6.000	60.000
Alumbre 1kg por 100 litros	kilo/550cajas	18	5.000	90.000
Pega	kg/550 cajas	4	52.000	208.000
Mejorador de agua (amarillo)	Litro	1	25.000	25.000
Análisis del suelo	Global	1	140.000	140.000
Certificado de predio exportador	Global	1	50.000	50.000
Transporte de insumos (ACC)	Global	40	1.700	68.000
1.2.2 Insumos				9.250.000

1.2 Sostenimiento	Unidad	Año 2		
		Cantidad	Valor unitario	Valor total
Fertilizante completo	bulto x 50Kg	25	250.000	6.250.000
Herbicidas	Litro	11	60.000	660.000
Fungicidas sistémico	Litro	1	120.000	168.000
Fungicidas de contacto	Litro	1	20.000	20.000
Fungicida tratamiento de corona (Mertec)	litro	1	150.000	150.000
Aceite 14 veces	litro	1	25.000	25.000
Bolsas	Paquete	27	22.000	594.000
Pita	Rollo por kilo	53	14.000	742.000
Cintas de identificación	libra	10	6.000	60.000
Alumbre 1kg por 100litros	kilo/550cajas	18	5.000	90.000
Pega	kg/550 cajas	4	52.000	208.000
Mejorador de agua (amarillo)	Litro	1	25.000	25.000
Análisis del suelo	Global			
Certificado de predio exportador	Global	1	50.000	50.000
Transporte de insumos (ACC)	Global	40	1.700	68.000
1.2.2 Insumos				9.110.000

Fuente: Secretaría de Agricultura y Desarrollo Rural

...Continuación Costos de Plátano Hartón Monocultivo

1.2 Sostenimiento	Unidad	Año 3		
		Cantidad	Valor unitario	Valor total
Fertilizante completo	bulto x 50Kg	25	250.000	6.250.000
Herbicidas	Litro	11	60.000	660.000
Fungicidas sistémico	Litro	1	120.000	168.000
Fungicidas de contacto	Litro	1	20.000	20.000
Fungicida tratamiento de corona (Mertec)	litro	1	150.000	150.000
Aceite 14 veces	litro	1	25.000	25.000
Bolsas	Paquede	27	22.000	594.000
Pita	Rollo por kilo	53	14.000	742.000
Cintas de identificación	libra	10	6.000	60.000
Alumbre 1kg por 100litros	kilo/550cajas	18	5.000	90.000
Pega	kg/550 cajas	4	52.000	208.000
Mejorador de agua (amarillo)	Litro	1	25.000	25.000
Análisis del suelo	Global			
Certificado de predio exportador	Global	1	50.000	50.000
Transporte de insumos (ACC)	Global	40	1.700	68.000
1.2.2 Insumos				9.110.000

1.2 Sostenimiento	Unidad	Año 4		
		Cantidad	Valor unitario	Valor total
Fertilizante completo	bulto x 50Kg	25	250.000	6.250.000
Herbicidas	Litro	11	60.000	660.000
Fungicidas sistémico	Litro	1	120.000	168.000
Fungicidas de contacto	Litro	1	20.000	20.000
Fungicida tratamiento de corona (Mertec)	litro	1	150.000	150.000
Aceite 14 veces	litro	1	25.000	25.000
Bolsas	Paquede	27	22.000	594.000
Pita	Rollo por kilo	53	14.000	742.000
Cintas de identificación	libra	10	6.000	60.000
Alumbre 1kg por 100litros	kilo/550cajas	18	5.000	90.000
Pega	kg/550 cajas	4	52.000	208.000
Mejorador de agua (amarillo)	Litro	1	25.000	25.000
Análisis del suelo	Global			
Certificado de predio exportador	Global	1	50.000	50.000
Transporte de insumos (ACC)	Global	40	1.700	68.000
1.2.2 Insumos				9.110.000

Fuente: Secretaría de Agricultura y Desarrollo Rural

...Continuación Costos de Plátano Hartón Monocultivo

1.2 Sostenimiento	Unidad	Año 5		
		Cantidad	Valor unitario	Valor total
Fertilizante completo	bulto x 50Kg	25	250.000	6.250.000
Herbicidas	Litro	11	60.000	660.000
Fungicidas sistémico	Litro	1	120.000	168.000
Fungicidas de contacto	Litro	1	20.000	20.000
Fungicida tratamiento de corona (Mertec)	litro	1	150.000	150.000
Aceite 14 veces	litro	1	25.000	25.000
Bolsas	Paquede	27	22.000	594.000
Pita	Rollo por kilo	53	14.000	742.000
Cintas de identificación	libra	10	6.000	60.000
Alumbre 1kg por 100litros	kilo/550cajas	18	5.000	90.000
Pega	kg/550 cajas	4	52.000	208.000
Mejorador de agua (amarillo)	Litro	1	25.000	25.000
Análisis del suelo	Global			
Certificado de predio exportador	Global	1	50.000	50.000
Transporte de insumos (ACC)	Global	40	1.700	68.000
1.2.2 Insumos				9.110.000

1.3 Cosecha	Unidad	Año 1		
		Cantidad	Valor unitario	Valor total
Cosecha	Jornal	37	40.000	1.480.000
1.3.1 Labores				1.480.000

Laminas	rollo x 250	600	112	67.200
Sello (identificación de la finca 3 sellos por caja)	Unidad	600	744	446.400
Cartón división dedo	Unidad	600	670	402.000
Poma	Unidad	36	215	7.740
Transporte de cosecha (MCDO)	caja	600	1.100	660.000
1.3.2. Insumos				1.583.340

1.3 Cosecha	Unidad	Año 2		
		Cantidad	Valor unitario	Valor total
Cosecha	Jornal	37	40.000	1.480.000
1.3.1 Labores				1.480.000

Laminas	rollo x 250	600	112	67.200
Sello (identificación de la finca 3 sellos por caja)	Unidad	600	744	446.400
Cartón división dedo	Unidad	600	885	531.000
Poma	Unidad	36	215	7.740
Transporte de cosecha (MCDO)	caja	600	1.100	660.000
1.3.2. Insumos				1.712.340

Fuente: Secretaría de Agricultura y Desarrollo Rural

...Continuación Costos de Plátano Hartón Monocultivo

1.3 Cosecha	Unidad	Año 3		
		Cantidad	Valor unitario	Valor total
Cosecha	Jornal	37	40.000	1.480.000
1.3.1 Labores				1.480.000

Laminas	rollo x 250	600	112	67.200
Sello (identificación de la finca 3 sellos por caja)	Unidad	600	744	446.400
Cartón división dedo	Unidad	600	885	531.000
Poma	Unidad	36	215	7.740
Transporte de cosecha (MCDO)	caja	600	1.100	660.000
1.3.2. Insumos				1.712.340

1.3 Cosecha	Unidad	Año 4		
		Cantidad	Valor unitario	Valor total
Cosecha	Jornal	37	40.000	1.480.000
1.3.1 Labores				1.480.000

Laminas	rollo x 250	600	112	67.200
Sello (identificación de la finca 3 sellos por caja)	Unidad	600	744	446.400
Cartón división dedo	Unidad	600	885	531.000
Poma	Unidad	36	215	7.740
Transporte de cosecha (MCDO)	caja	600	1.100	660.000
1.3.2. Insumos				1.712.340

1.3 Cosecha	Unidad	Año 5		
		Cantidad	Valor unitario	Valor total
Cosecha	Jornal	37	40.000	1.480.000
1.3.1 Labores				1.480.000

Laminas	rollo x 250	600	112	67.200
Sello (identificación de la finca 3 sellos por caja)	Unidad	600	744	446.400
Cartón división dedo	Unidad	600	885	531.000
Poma	Unidad	36	215	7.740
Transporte de cosecha (MCDO)	caja	600	1.100	660.000
1.3.2. Insumos				1.712.340

Fuente: Secretaría de Agricultura y Desarrollo Rural

...Continuación Costos de Plátano Hartón Monocultivo

1.4 CAPEX (Infraestructura, equipos, herramientas y otros)	Unidad	Año 0		
		Cantidad	Valor unitario	Valor total
				40.438.000
Cablevías	Global	1	16.000.000	16.000.000
Empacadora	Global	1	20.000.000	20.000.000
Equipos de protección	Global	1	1.200.000	1.200.000
Gurvias	Unidad	2	8.500	17.000
Escaleras	Unidad	1	50.000	50.000
Deshojadora	Unidad	1	25.000	25.000
Palines	Unidad	2	45.000	90.000
Limas	Unidad	6	8.500	51.000
Machetes	Unidad	2	30.000	60.000
Basculas	Unidad	1	150.000	150.000
Carretillas	Unidad	1	300.000	300.000
Machetilla	Unidad	1	20.000	20.000
Palas	Unidad	1	30.000	30.000
Fumigadora a motor	Unidad	1	1.980.000	1.980.000
Fumigadora de espalda	Unidad	1	380.000	380.000
Gramera	unidad	1	25.000	25.000
Bomba jardinera	Unidad	1	60.000	60.000
Total Costos Directos				51.652.200

	Valor total
Total Costos Directos Año 1	16.709.340
Total Costos Directos Año 2	16.898.340
Total Costos Directos Año 3	16.898.340
Total Costos Directos Año 4	16.898.340
Total Costos Directos Año 5	16.898.340

COSTOS INDIRECTOS	Unidad	Año 0		
		Cantidad	Valor unitario	Valor total
Administración (5% C.D.)	unidad			
Asistencia técnica	Global			
Costo de oportunidad de la tierra (SUELO)	Ha			
Total Costos Indirectos				
Total costos de producción				51.652.200

Fuente: Secretaría de Agricultura y Desarrollo Rural

...Continuación Costos de Plátano Hartón Monocultivo

COSTOS INDIRECTOS	Unidad	Año 1		
		Cantidad	Valor unitario	Valor total
Administración (5% C.D.)	unidad	1	3.418.077	3.418.077
Asistencia técnica	Global	1	140.000	140.000
Costo de oportunidad de la tierra (SUELO)	Ha	1	300.000	300.000
Total Costos Indirectos				3.858.077
Total costos de producción				20.567.417

COSTOS INDIRECTOS	Unidad	Año 2		
		Cantidad	Valor unitario	Valor total
Administración (5% C.D.)	unidad	1	844.917	844.917
Asistencia técnica	Global	1	140.000	140.000
Costo de oportunidad de la tierra (SUELO)	Ha	1	300.000	300.000
Total Costos Indirectos				1.284.917
Total costos de producción				18.183.257

COSTOS INDIRECTOS	Unidad	Año 3		
		Cantidad	Valor unitario	Valor total
Administración (5% C.D.)	unidad	1	844.917	844.917
Asistencia técnica	Global	1	140.000	140.000
Costo de oportunidad de la tierra (SUELO)	Ha	1	300.000	300.000
Total Costos Indirectos				1.284.917
Total costos de producción				18.183.257

COSTOS INDIRECTOS	Unidad	Año 4		
		Cantidad	Valor unitario	Valor total
Administración (5% C.D.)	unidad	1	844.917	844.917
Asistencia técnica	Global	1	140.000	140.000
Costo de oportunidad de la tierra (SUELO)	Ha	1	300.000	300.000
Total Costos Indirectos				1.284.917
Total costos de producción				18.183.257

COSTOS INDIRECTOS	Unidad	Año 5		
		Cantidad	Valor unitario	Valor total
Administración (5% C.D.)	unidad	1	844.917	844.917
Asistencia técnica	Global	1	140.000	140.000
Costo de oportunidad de la tierra (SUELO)	Ha	1	300.000	300.000
Total Costos Indirectos				1.284.917
Total costos de producción				18.183.257

Fuente: Secretaría de Agricultura y Desarrollo Rural

COSTOS POR HECTÁREA DE PLÁTANO DOMINICO HARTÓN ASOCIADO DEPARTAMENTO DE ANTIOQUIA AÑO 2022

Cultivo:	Plátano Dominic Hartón asociado		
Densidad	450	Municipio Líder	Fredonia
Rendimiento (Ton/Ha)	8,10	Distancia de siembra	3 x 3
Jornal grabado (\$)	45.000		
Área productor	2 ha		

COSTOS DIRECTOS

1. Establecimiento	Unidad	Año 0		
		Cantidad	Valor unitario	Valor total
Limpieza	Guadaña	2	75.000	150.000
Trazado	jornal	4	45.000	180.000
Ahoyado	jornal	4	45.000	180.000
Aplicación de enmiendas	jornal	2	45.000	90.000
1.1.1 Establecimiento				600.000

Siembra	jornal	6	45.000	270.000
Resiembra	jornal	1	45.000	45.000
1.1.2 Siembra				315.000

Colinos incluido transporte	unidad	450	3.800	1.710.000
Colinos resiembra	Unidad	5	3.800	17.100
Enmienda	bulto x 50 Kg	3,0	18.000	54.000
Transporte de colinos	Unidad	450,0	700	315.000
1.1.3 Insumos				2.096.100

1.2 Sostenimiento	Unidad	Año 1		
		Cantidad	Valor unitario	Valor total
Aplicación de herbicidas	Jornal	3	45.000	135.000
Control manual de malezas (huadaña)	Jornal	2	150.000	300.000
Abonado	Jornal	2	150.000	300.000
Aplicación insecticidas -Control Bacteriosis	Jornal	1	45.000	45.000
Aplicación de fungicidas precosecha	Jornal	1	45.000	45.000
Deshije - (Cuatro veces al año)	Jornal	2	45.000	90.000
Deshoje - Destronque	Jornal	2	45.000	90.000
Desguasque	Jornal	2	45.000	90.000
Amarre + Embose + desflore	Jornal	4	45.000	180.000
1.2.1 Mano de obra				1.275.000

...Continuación Costos de Plátano Domico Hartón en Asocio

1.2 Sostenimiento	Unidad	Año 2		
		Cantidad	Valor unitario	Valor total
Aplicación de herbicidas	Jornal	3	45.000	135.000
Control manual de malezas (huadaña)	Jornal	2	150.000	300.000
Abonado	Jornal	2	150.000	300.000
Aplicación insecticidas -Control Bacteriosis	Jornal	1	45.000	45.000
Aplicación de fungicidas precosecha	Jornal	1	45.000	45.000
Deshije - (Cuatro veces al año)	Jornal	2	45.000	90.000
Deshoje - Destronque	Jornal	2	45.000	90.000
Desguasque	Jornal	2	45.000	90.000
Amarre + Embose + desflore	Jornal	4	45.000	180.000

1.2 Sostenimiento	Unidad	Año 3		
		Cantidad	Valor unitario	Valor total
Aplicación de herbicidas	Jornal	3	45.000	135.000
Control manual de malezas (huadaña)	Jornal	2	150.000	300.000
Abonado	Jornal	2	150.000	300.000
Aplicación insecticidas -Control Bacteriosis	Jornal	1	45.000	45.000
Aplicación de fungicidas precosecha	Jornal	1	45.000	45.000
Deshije - (Cuatro veces al año)	Jornal	2	45.000	90.000
Deshoje - Destronque	Jornal	2	45.000	90.000
Desguasque	Jornal	2	45.000	90.000
Amarre + Embose + desflore	Jornal	4	45.000	180.000
1.2.1 Mano de obra				1.275.000

1.2 Sostenimiento	Unidad	Año 4		
		Cantidad	Valor unitario	Valor total
Aplicación de herbicidas	Jornal	3	45.000	135.000
Control manual de malezas (huadaña)	Jornal	2	150.000	300.000
Abonado	Jornal	2	150.000	300.000
Aplicación insecticidas -Control Bacteriosis	Jornal	1	45.000	45.000
Aplicación de fungicidas precosecha	Jornal	1	45.000	45.000
Deshije - (Cuatro veces al año)	Jornal	2	45.000	90.000
Deshoje - Destronque	Jornal	2	45.000	90.000
Desguasque	Jornal	2	45.000	90.000
Amarre + Embose + desflore	Jornal	4	45.000	180.000
1.2.1 Mano de obra				1.275.000

...Continuación Costos de Plátano Domico Hartón en Asocio

1.2 Sostenimiento	Unidad	Año 0		
		Cantidad	Valor unitario	Valor total
Fertilizante completo	bulto x 50Kg			
Abono orgánico	bulto x 50Kg			
Insecticida	Litro			
Fungicidas sistémico	Kg			
Bolsas	Paquete (100 bolsas)			
Pita	Rollo			
Transporte de insumos (ACC)	Global	1,0	100.000	100.000
1.2.2 Insumos				100.000

1.2 Sostenimiento	Unidad	Año 1		
		Cantidad	Valor unitario	Valor total
Fertilizante completo	bulto x 50Kg	2	220.000	440.000
Abono orgánico	bulto x 50Kg	10	20.000	200.000
Insecticida	Litro	1	60.000	60.000
Fungicidas sistémico	Kg	1	75.000	75.000
Bolsas	Paquete (100 bolsas)	5	22.000	110.000
Pita	Rollo	10	14.000	140.000
Transporte de insumos (ACC)	Global	1	100.000	100.000
1.2.2 Insumos				1.125.000

1.2 Sostenimiento	Unidad	Año 2		
		Cantidad	Valor unitario	Valor total
Fertilizante completo	bulto x 50Kg	2	220.000	440.000
Abono orgánico	bulto x 50Kg	10	20.000	200.000
Insecticida	Litro	1	60.000	60.000
Fungicidas sistémico	Kg	1	75.000	75.000
Bolsas	Paquete (100 bolsas)	5	22.000	110.000
Pita	Rollo	10	14.000	140.000
Transporte de insumos (ACC)	Global	1	100.000	100.000
1.2.2 Insumos				1.125.000

...Continuación Costos de Plátano Domico Hartón en Asocio

1.2 Sostenimiento	Unidad	Año 3		
		Cantidad	Valor unitario	Valor total
Fertilizante completo	bulto x 50Kg	2	220.000	440.000
Abono orgánico	bulto x 50Kg	10	20.000	200.000
Insecticida	Litro	1	60.000	60.000
Fungicidas sistémico	Kg	1	75.000	75.000
Bolsas	Paquete (100 bolsas)	5	22.000	110.000
Pita	Rollo	10	14.000	140.000
Transporte de insumos (ACC)	Global	1	100.000	100.000
1.2.2 Insumos				1.125.000

1.2 Sostenimiento	Unidad	Año 4		
		Cantidad	Valor unitario	Valor total
Fertilizante completo	bulto x 50Kg	2	220.000	440.000
Abono orgánico	bulto x 50Kg	10	20.000	200.000
Insecticida	Litro	1	60.000	60.000
Fungicidas sistémico	Kg	1	75.000	75.000
Bolsas	Paquete (100 bolsas)	5	22.000	110.000
Pita	Rollo	10	14.000	140.000
Transporte de insumos (ACC)	Global	1	100.000	100.000
1.2.2 Insumos				1.125.000

1.3 Cosecha	Unidad	Año 1		
		Cantidad	Valor unitario	Valor total
Cosecha	jornal	5	45.000	225.000
1.3.1 Labores				225.000
Transporte de cosecha (MCDO)	Global	450	2.000	900.000
1.3.2. Insumos				900.000

1.3 Cosecha	Unidad	Año 2		
		Cantidad	Valor unitario	Valor total
Cosecha	jornal	5	45.000	225.000
1.3.1 Labores				225.000
Transporte de cosecha (MCDO)	Global	450	2.000	900.000
1.3.2. Insumos				900.000

...Continuación Costos de Plátano Domico Hartón en Asocio

1.3 Cosecha	Unidad	Año 3		
		Cantidad	Valor unitario	Valor total
Cosecha	jornal	5	45.000	225.000
1.3.1 Labores				225.000
Transporte de cosecha (MCDO)	Global	450	2.000	900.000
1.3.2. Insumos				900.000

1.3 Cosecha	Unidad	Año 4		
		Cantidad	Valor unitario	Valor total
Cosecha	jornal	5	45.000	225.000
1.3.1 Labores				225.000
Transporte de cosecha (MCDO)	Global	450	2.000	900.000
1.3.2. Insumos				900.000

1.4 CAPEX (Infraestructura, equipos, herramientas y otros)	Unidad	Año 0		
		Cantidad	Valor unitario	Valor total
				622.000
Deshojadora	Unidad	1	25.000	25.000
Palines	Unidad	2	45.000	90.000
Limas	Unidad	2	8.500	17.000
Machetes	Unidad	2	30.000	60.000
Basculas	Unidad	1	150.000	150.000
Palas	Unidad	1	30.000	30.000
Fumigadora de espalda	Unidad	1	250.000	250.000
Total Costos Directos				3.733.100

	Valor total
Total Costos Directos Año 1	3.525.000
Total Costos Directos Año 2	3.525.000
Total Costos Directos Año 3	3.525.000
Total Costos Directos Año 4	3.525.000

COSTOS INDIRECTOS	Unidad	Año 0		
		Cantidad	Valor unitario	Valor total
Administración (5% C.D.)	unidad			-
Asistencia técnica	Global			-
Costo de oportunidad de la tierra (SUELO)	Ha			
Total Costos Indirectos				
Total costos de producción				3.733.100

Fuente: Secretaría de Agricultura y Desarrollo Rural

...Continuación Costos de Plátano Domico Hartón en Asocio

COSTOS INDIRECTOS	Unidad	Año 1		
		Cantidad	Valor unitario	Valor total
Administración (5% C.D.)	unidad	1	362.905	362.905
Asistencia técnica	Global			-
Costo de oportunidad de la tierra (SUELO)	Ha			-
Total Costos Indirectos				362.905
Total costos de producción				3.887.905

COSTOS INDIRECTOS	Unidad	Año 2		
		Cantidad	Valor unitario	Valor total
Administración (5% C.D.)	unidad	1	176.250	176.250
Asistencia técnica	Global			-
Costo de oportunidad de la tierra (SUELO)	Ha		-	-
Total Costos Indirectos				176.250
Total costos de producción				3.701.250

COSTOS INDIRECTOS	Unidad	Año 3		
		Cantidad	Valor unitario	Valor total
Administración (5% C.D.)	unidad	1	176.250	176.250
Asistencia técnica	Global			-
Costo de oportunidad de la tierra (SUELO)	Ha		-	-
Total Costos Indirectos				176.250
Total costos de producción				3.701.250

COSTOS INDIRECTOS	Unidad	Año 4		
		Cantidad	Valor unitario	Valor total
Administración (5% C.D.)	unidad	1	176.250	176.250
Asistencia técnica	Global			-
Costo de oportunidad de la tierra (SUELO)	Ha		-	-
Total Costos Indirectos				176.250
Total costos de producción				3.701.250

Fuente: Secretaría de Agricultura y Desarrollo Rural

TOMATE DE ARBOL -833 plantas/ha

CONCEPTO	Patron		AÑO 1		AÑO 2	
	Unidad	Valor Unidad	Cantidad	Valor Total	Cantidad	Valor Total
Mano de Obra (Jornal) - Establecimiento						
Preparacion del terreno y alicación de enmienda	Jornal	65.000	20	1.300.000		
Trazado - Ahoyado -Siembra	Jornal	65.000	50	3.250.000		
Aplicación materia organica	Jornal	65.000	5	325.000		
Siembra y resiembra	Jornal	65.000	5	325.000		
Aplicación fertilizantes	Jornal	65.000	5	325.000		
Plateo	Jornal	65.000	15	975.000		
Control de arvenses	Jornal	65.000	12	780.000		
Manejo plagas y enfermedades	Jornal	65.000	20	1.300.000		
Podas	Jornal	65.000	5	325.000		
Tutorado y amarre	Jornal	65.000	50	3.250.000		
Subtotal			187	12.155.000		
Mano de Obra (Jornal) - Mantenimiento:						
Aplicación fertilizantes	Jornal	65.000			12	780.000
Plateo y aporques	Jornal	65.000				0
Control de arvenses	Jornal	65.000			8	520.000
Manejo plagas y enfermedades	Jornal	65.000			20	1.300.000
Podas sanitarias	Jornal	65.000			35	2.275.000
Recoleccion - Clasificacion y empaque	Jornal	65.000			130	8.450.000
Total Costos Mano de Obra					205	13.325.000

TOMATE DE ARBOL - 833 plantas/ha

CONCEPTO	Patron		AÑO 1		AÑO 2	
	Unidad	Valor Unidad	Cantidad	Valor Total	Cantidad	Valor Total
Insumos						
Plántulas en bolsa	Unidad	833	1.000	833.000		
Cal Dolomita	Bulto 50 Kg	12.000	10	120.000		
Materia Orgánica	Bulto 50 Kg	18.000	130	2.340.000	103	1.854.000
Micorrizas	Bulto 50 Kg	70.000	2	140.000		
Fertilizante completo (13-26-6)	Bulto 50 Kg	199.500	80	15.960.000	80	15.960.000
Fertilizante DAP	Bulto 50 Kg	205.000	4	820.000		
Fertilizante (17-6-18-2)	Bulto 50 Kg	205.000	10	2.050.000	10	2.050.000
Fertilizante Nitrabor	Bulto 25 Kg	97.000			7	679.000
Fertilizante Cloruro de Potasio	Bulto 50 Kg	191.000			7	1.337.000

Fuente: Secretaría de Agricultura y Desarrollo Rural

...Continuación Costos de Tomate de Árbol

CONCEPTO	Patron		AÑO 1		AÑO 2	
COSTOS DIRECTOS	Unidad	Valor Unidad	Cantidad	Valor Total	Cantidad	Valor Total
Insumos						
Fertilizante Foliar	Litro	30.800	8	246.400	8	246.400
Elementos menores	Bulto 50 Kg	141.000	3	423.000	3	423.000
MIPE - Insecticidas	Litro	71.300	6	427.800	6	427.800
MIPE - Insecticidas	litro	27.500	9	247.500	9	247.500
MIPE - Fungicidas	Litro	33.000	24	792.000	72	2.376.000
MIPE- Fungicida organico Trichoderma sp. y Paecilomyces sp	Libra	39.600	8	316.800	8	316.800
MIPE Fungicida- Bactericida	Litro	41.700	6	250.200	6	250.200
Adherente	Litro	28.200	9	253.800	18	507.600
Tutores	Unidad	8.000	833	6.664.000		
Inmunizante vareta	Galon	58.900	1	58.900	1	58.900
Fibra Poliester	Kilo	3.000	250	750.000		750.000
Canastillas Plasticas fondo liso 60*40*18 cm	Unidad	27.000			20	540.000
Total Costos Insumos				32.693.400		28.024.200

TOMATE DE ARBOL - 833 plantas/ha

CONCEPTO	Patron		AÑO 1		AÑO 2	
COSTOS INDIRECTOS	Unidad	Valor Unidad	Cantidad	Valor Total	Cantidad	Valor Total
Analisis de suelos	Unidad	143.000	1	143.000		
Transporte de Insumos	Bulto	2.200	247	543.400	218	479.600
Transporte de Fruta	Kilo	300			40.000	12.000.000
Transporte madera tutorado	Unidad	1.000	833	833.000		
Alquiler lote	Mes	230.000	12	2.760.000	12	2.760.000
TOTAL COSTOS INDIRECTOS				4.279.400		15.239.600
TOTAL COSTOS POR HECTÁREA				49.127.800		56.588.800

Ingresos Productor	Patron		AÑO 1		AÑO 2	
Ingresos Brutos del Productor	Unidades de Rto	Precio	Rto	Valor Total	Rto	Valor Total
Tomate primera - 80%	Kg	3.800			32.000	121.600.000
Tomate segunda - 20%	Kg	1.800			8.000	14.400.000
TOTAL INGRESOS BRUTOS DEL PRODUCTOR						136.000.000

Fuente: Secretaría de Agricultura y Desarrollo Rural

GUIA DE COSTOS PARA ESTABLECIMIENTO DE 1 HECTAREA DE UCHUVA PARA 1100 Plantas/ha a distancia 3.0 x 3.0

Concepto	Unidad	Cantidad	Costo Unitario	Costo Total
Alquiler del terreno	Mes	18	300.000	5.400.000
Subtotal Actividad				5.400.000
ESTABLECIMIENTO				
Materiales Establecimiento				
Plantulas de uchuva de aproximadamnete 15 cm en sustraro turba	Unidad	1.200	550	660.000
Estacones Principales (pino redondo de 2,5 m, puesto en la vereda La Unión Antioquia)	Unidad	800	3.000	2.400.000
Yodo Agrícola	Litro	4	59.000	236.000
Herbicida	Bolsa de 500 gr	1	61.200	61.200
Alambre Calibre 16	Kilo	110	15.900	1.749.000
Hilaza	Rollos kg	40	19.500	780.000
Sub total actividad				5.886.200

INSUMOS ESTABLECIMIENTO				
Cal Dolomita	Bulto 50 Kg	11	12.000	132.000
Materia organica bien descompuesta	Bulto 50 Kg	22	18.000	396.000
Micorrizas	Bulto 50 Kg	4,0	70.000	280.000
Subtotal Actividad				808.000

Mano de Obra Establecimiento 0 a 5 meses				
Preparacion del terreno (desyerba)	Jornal	5	60.000	300.000
Trazado del sitio de siembra	Jornal	1	60.000	60.000
Ahoyado para plantulas	Jornal	12	60.000	720.000
Adición de enmiendas	Jornal	4	60.000	240.000
Siembra de plantulas	Jornal	4	60.000	240.000
Fumigación fitosanitaria	Jornal	4	60.000	240.000
Ahoyado para tutores y puesta de alambre	Jornal	20	60.000	1.200.000
Sub total actividad				3.000.000

...Continuación Costos de Uchuva

Concepto	Unidad	Cantidad	Costo Unitario	Costo Total
MANTENIMIENTO				
Fertilizante DAP	Bulto 50 Kg	7	205.000	1.435.000
Fertilizante 10-30-10	Bulto 50 Kg	9	215.000	1.935.000
Sulfato de magnesio	Bulto 25 Kg	1	45.000	45.000
Kieserita	Bulto 50 Kg	1	118.000	118.000
Fertilizante 17-6-18-2	Bulto 50 Kg	8	205.000	1.640.000
Fertilizante Calcio-Boro	Litro	5	19.000	95.000
Subtotal Fertilizacion				5.268.000

Concepto	Unidad	Cantidad	Costo Unitario	Costo Total
FUNGICIDAS				
Clorotalonil	Litro	4	33.000	132.000
Azoxystrobin+Difeconazol	Litro	1	254.000	254.000
Tebuconazole+Triadimenol	Litro	0,5	143.000	71.500
Propineb	Bolsa 500 gr	4	32.000	128.000
Difeconazole	Litro	2	85.000	170.000
Folpet	Litro	2	44.500	89.000
Azoxistrobin+Tebuconazole	Frasco 250 cc	1	57.300	57.300
Mancozeb+Cymoxanil	Bolsa 500 gr	4	22.400	60.000
Pyrimethanil	Frasco 500 cc	2	77.500	155.000

Concepto	Unidad	Cantidad	Costo Unitario	Costo Total
INSECTICIDAS				
Lambdacihalotrina	Frasco 250 cc	1	31.000	31.000
Bifentrina+Imidacloprid	Frasco 250 cc	1	54.600	54.600
Spinetoram+Spinosyn	Frasco 100 cc	1	43.800	43.800
Abacmetina	Litro	1	52.000	52.000
Coadyuvante de uso agrícola Ingredientes activos ☑ Alcohol graso etoxilado - 187,67 g/l Ingredientes aditivos -c.s.p. 1 Litro Humectante, acidificante, neutralizador de sales, indicador de pH y	Litro	1	52.000	52.000
Subtotal Plagas y Enfermedades				1.350.200

Concepto	Unidad	Cantidad	Costo Unitario	Costo Total
Mano de Obra Establecimiento 0 a 5 meses				
Mano de obra establecimiento de 0 a 5 meses varios (Ahoyado, tutor, colgar, siembra, riego, poda)	Jornal	40	60.000	2.400.000

Fuente: Secretaría de Agricultura y Desarrollo Rural

...Continuación Costos de Uchuva

Concepto	Unidad	Cantidad	Costo Unitario	Costo Total
Mano de obra Mantenimiento > 5 meses				
Podas	Jornal	60	60.000	3.600.000
Amarre plantas	Jornal	180	60.000	10.800.000
Fertilización edáfica	Jornal	18	60.000	1.080.000
Control de malezas	Jornal	15	60.000	900.000
Fumigaciones fitosanitarias	Jornal	72	60.000	4.320.000
Cosecha meses 5 a 9	Jornal	20	60.000	1.200.000
Cosecha meses 10 a 24	Jornal	600	60.000	36.000.000
Recibir, seleccionar, empacar	Jornal	72	60.000	4.320.000
Subtotal Actividad		1.037		64.620.000

Transporte de Insumos	Bulto	26	2.200	57.200
Transporte de fruta	Kg	25.200	500	12.600.000
Subtotal Transporte e Insumos				12.657.200

Total Costo de produccion				98.989.600
----------------------------------	--	--	--	-------------------

RENDIMIENTOS Y VENTAS

Produccion del cultivo	Plantas/Ha	Kg/pl	Total Kg	
	1.100	26	28.600	

VENTAS				
Calidades	%	Kilos	Precio	Total
Exportacion	0,80	25.200	6.600	166.320.000
Nacional	0,10	1.500	1.700	2.550.000
Total Produccion	0,90	26.700		168.870.000

Nota: El valor del jornal es el utilizado en la zona de producción en año 2023

**COSTO DE PRODUCCIÓN AVES DE POSTURA 2023 Fase de producción de 52 semanas
DEPARTAMENTO DE ANTIOQUIA**

Descripción	Unidad	Cantidad	Precio/Unidad	Valor	Observaciones
VALOR POLLA DE LEVANTE 18 SEMANAS				30.000.000	
Valor por ave	Polla de Levante	1.000	30.000	30.000.000	De 18 semanas. Próximas a iniciar postura, despigada y transportada
Labores					
Preparación del galpon actividad 1	Jornal	1	58.773	58.773	Dia 1: barrer todo, dia 2: lavar todo con jabon y enjuagar, dia 3: aspersion con amonio cuaternario, dia 4: utilizar quemador, dia 5: pintar con cal viva
Preparación del galpon actividad 2	Jornal	0,30	58.773	17.632	Colocar comederos y bebederos, cisco, ponederos
Instalación de aves	Jornal	0,20	58.773	11.755	Colocar las aves dentro del galpon
Suministro de alimentos y/o agua	Jornal	20	58.773	1.175.467	Por 365 días
Aplicación New Castle	Jornal	1	58.773	58.773	2 aplicaciones
Aplicación otras vacunas	Jornal	1	58.773	58.773	2 aplicaciones
Recoleccion de huevos	Jornal	20	58.773	1.175.467	Por 365 días
Limpieza y desinfección de bebederos	Jornal	20	58.773	1.175.467	1/2 hora / dia durante 365 días
Varios	Jornal	4	58.773	235.093	Chequeo, pesaje y despacho, llevar registros de temperatura y mortalidad
Subtotal labores				3.967.200	
Insumos					
Concentrado postura	Kilos	38.175	2.650	101.162.910	115 gr/ave /día * 365 días X (1000 aves)= 41975 kg
Vacunas New Castle + bronquitis	Dosis	1.000	120	120.000	2 aplicaciones de 1000 dosis c/u.
Desinfectante	Lt.	2	38.000	76.000	Amonio cuaternario x 1.000 cc
Agua y Energía	Mes	12	50.000	600.000	
Subtotal insumos				101.958.910	
Otros Costos					
Mortalidad en el periodo: 5 %	Ave	105	21.500	2.250.228	
Subtotal otros costos				2.250.228	
COSTOS TOTALES POR 1000 AVES				138.176.338	
Costo por ave				145.449	

Fuente: Secretaría de Agricultura y Desarrollo Rural

...Continuación Costos de Aves de Postura

Descripción	Unidad	Cantidad	Precio/Unidad	Valor	Observaciones
INGRESOS					
Producción 305 huevos ave/año	Huevo	266.732	600	160.039.252	Postura 84% (798 aves). Si el huevo es vendido como campesino, se podría incrementar un 20% su precio final
Venta de Empaques	No.	970	350	339.500	10% se deja para recoger gallinaza
Venta de Gallinaza	Ton.	1	240.000	240.000	A \$ 12000/ bulto, se produce alrededor de 1 tonelada de gallinaza
Venta Gallina de Desecho	Ave	950	15.000	14.250.000	
Recaptación de IVA 5%				5.058.146	El 5% sobre el valor del concentrado.
INGRESO TOTAL				179.926.898	
INGRESO NETO				41.750.560	

Descripción	Unidad	Cantidad	Precio/Unidad	Valor	Observaciones
Instalaciones					
Galpón	Mts ²	180,00	400.000	72.000.000	Estructura metálica. Con bodega de almacenamiento de alimentos y cuarto para clasificación de huevos
Subtotal Instalaciones				72.000.000	

Equipo					
Descripción	Unidad	Cantidad	Precio/Unidad	Valor	Observaciones
Jaula o ponedero	Unidad	8,00	200.000	1.600.000	Ponedero de 24 puestos. 5 gallinas / puesto
Bandeja para recolectar huevos	No.	28	450	12600	Para 30 huevos
Carro Recolector de Huevos	No.	1	0	0	
Bomba Aspersora	No.	1,00	250.000	250.000	Plástica para 20 Litros
Mangueras, Palas y Escobas	Glb	1	100.000	100.000	Varias
Cortinas	Rollo	1	200.000	200.000	Tela verde. Rollo x 100 metros
Bebedero automático	No.	13	50.000	650.000	1 bebedero / 80 pollitas
Comedero de círculo	No.	10	12.000	120.000	1 comedero para 18 Kilos
Malla gallinero 1.80 mtrs ancho	Rollo	3	275.000	825.000	
Subtotal equipo				3.757.600	
COSTO TOTAL INSTALACIONES Y EQUIPOS				75.757.600	
Clasificadora de huevos	Unidad	1,0	8.000.000	8.000.000	** Opcional

Mantenimiento Instalaciones :

\$ 12,000.000 x 3% anual = \$ 270.000 / 12 meses = \$22,500 x 1,5 mes producción = \$ 33,750 para 1000 pollas

Observaciones adicionales :

1. El costo de las instalaciones no incluye el valor de la tierra.
2. No se incluye costos por asistencia técnica.

Fuente: Secretaría de Agricultura y Desarrollo Rural

COSTO DE PRODUCCIÓN CERDAS DE CRÍA - Gestación hasta el destete (114 + 35 días = 149 días)

Descripción	Unidad	Cantidad	Precio/Unidad	Valor	Observaciones
Pie de cría				1.097.875	

Costo de cerda para parto	Cerda	1	1.000.000	1.000.000	De 100 Kg para primer parto. Costo de cerdo gordo
Valor por servicio preñez	Servicio	1	60.000	60.000	Servicio reproductor = 2 saltos
Alimentación cerda hasta servicio	Kg	15	2.525	37.875	Alimento seleccionado para esta fase

Labores					
Descripción	Unidad	Cantidad	Precio/Unidad	Valor	Observaciones
Manejo cerda en gestación	Jornal	1	58.773	58.773	Incluye alimentación, lavado cochera, aplicación de vacuna y transporte al paritorio
Atención al parto	Jornal	0,20	58.773	11.755	atender lechones limpieza, pesada colocar calor
Manejo de la camada	Jornal	1	58.773	58.773	Incluye preparación paritorio, Descolmille, descole, aplicación hierro, castración, marcada, mantenimiento cama y jaula paritoria suministro de alimento, pesaje y transporte
Subtotal labores				129.301	

Insumos					
Descripción	Unidad	Cantidad	Precio/Unidad	Valor	Observaciones
Concentrado gestación	Kg	170	2.525	429.250	2 kgr / día x 85 días.
Concentrado lactancia cerda	Kg	84	2.975	249.900	3 Kg/día x 28 días (Preparación para el parto)
Concentrado lactancia cerda	Kg	126	2.975	374.850	4.5 Kgr. / día / 28 días / cerda con 10 lechones
Concentrado preiniciador lechón	Kg	18	4.300	77.400	100 gramos/lechón/18 días por 10 lechones
Viruta	Bulto	1	5.000	5.000	
Chapetas peste porcina	Dosis	12	500	6.000	Chapetas obligatorias de zona libre de peste porcina (solo valle)
Vermífugo para cerda	Cm3	4	216	864	1 dosis - subcutánea ivermectina
Hierro inyectable - lechones	Cm3	20	1.500	30.000	2 Cm3 intramuscular por lechón
Desinfectante	Cm3	10	58	580	yodo desinfectante
Agua y energía	Mes	5	80.000	400.000	Por un ciclo de producción de una cerda
Subtotal insumos				1.573.844	

COSTO TOTAL 12 LECHONES				2.801.020	
Costo por lechón (8 Kg. Aprox)				280.102	(con destete de 12 lechones)

...Continuación Costos de Producción Cerdas de Cría

Descripción	Unidad	Cantidad	Precio/Unidad	Valor	Observaciones
Ingresos					
Venta de lechones destetos	Lechon	12	197.500	2.370.000	lechon desteto de entre 8 y 12 kilos
Venta de Empaques	Unidad	12	2.000	24.000	
Valor remanente de la cerda para siguiente parto	Unidad			800.000	Vida reproductiva: 5 partos por cerda en promedio.
INGRESO TOTAL				3.194.000	
					Del costo de los concentrados
INGRESO NETO X CICLO				392.980	

INSTALACIONES Y EQUIPO

Descripción	Unidad	Cantidad	Precio/Unidad	Valor	Observaciones
Instalaciones					
Corrales Cría	Mts ²	15	250.000	3.750.000	10 cerdas de cría (1.5 Mts ² / cerda)
Corral Reproductor	Mts ²	5	250.000	1.250.000	1 reproductor (5 Mts ² / reproductor)
Corral paritorio con jaula bebedero de chupo y comedero para cerda	Unidad	0,18	2.800.000	504.000	Días que permanece la cerda en el paritorio= 32
Corral para cerda vacia	Mts ²	1,20	250.000	300.000	Corral comunal 10 cerdas (1,2 Mts ² / cerda)
Corral gestación con jaula con bebedero de chupo y comedero	Unidad	1	400.000	400.000	Jaula con comedero y chupo
Bodega	Unidad	1	400.000	400.000	
Tanque para Agua	Unidad	1	200.000	200.000	De 1000 litros de capacidad
Subtotal de instalaciones				6.804.000	

Equipo para cerda y lechón

Comedero para lechon	Unidad	2	25.000	50.000	Comedero de 6 puestos en pvc
Comedero para Cerda	Unidad	1	80.000	80.000	En pvc
Bebedero de pitón para lechones	Unidad	2	8.000	16.000	
Mangueras	Unidad	2	40.000	80.000	2 unidades de 15 Mts de 0.5 pulgadas calibre 40 x 1
Boogie	Unidad	1	180.000	180.000	Para suministro de alimento y labores varias
Bomba Aspensora	Unidad	1	225.000	225.000	Plástica por 20 litros
Equipo Veterinario	Unidad	1	500.000	500.000	Pinzas, jeringas y otros
Subtotal equipos				1.131.000	
COSTO TOTAL INSTALACIONES				7.935.000	

Fuente: Secretaría de Agricultura y Desarrollo Rural

COSTO DE PRODUCCIÓN CERDO CEBA - Fase de producción (4 meses)

Descripcion	Unidad	Cantidad	Precio/Unidad	Valor	Obervaciones
Pie de cria				243.500	
Valor lechón desteto de 20 Kilos	Lechon	1	243.500	243.500	Lechon entre 15 y 20 kg
Labores					
Suministro de alimento (112 días)	Jornal	2	58.773	117.547	La ceba de un cerdo dura 16 semanas.
Aseo del corral (112 días)	Jornal	2	58.773	117.547	
Varios	Jornal	1	58.773	58.773	Medicación y pesaje
Subtotal labores				293.867	
Insumos					
Descripcion	Unidad	Cantidad	Precio/Unidad	Valor	Obervaciones
Concentrado Iniciación (15 - 25 Kgr.)	Kgr.	35	2.525	88.375	0.92 Kilos / día / animal / 22 días
Concentrado Levante (25 - 50 Kgr.)	Kgr.	65	3.000	195.000	1.6 Kilos / día / animal / 38 días
Concentrado Engorde (50 - 105 Kgr.)	Kgr.	90	2.700	243.000	2.5 Kilos / día / animal / 60 días
Vermífugo	Cm3	3	216	648	1 dosis - Sub cutanea - Ivermectina
Chapeta Peste Porcina	Chapeta	1	500	500	
Subtotal insumos				527.523	
COSTO TOTAL				1.064.890	
Descripcion	Unidad	Cantidad	Precio/Unidad	Valor	Obervaciones
Ingresos					
Venta del cerdo por kilo en pie	Kg.	100	8.769	876.900	
Venta de Empaques	Empaque	5	300	1.500	
Devolucion de IVA 7%				36.846	Iva del 7% pagado a la compra de concentrados
INGRESO TOTAL				915.246	Ganancia por producir un cerdo de
INGRESO NETO				387.723	110 kilos

...Continuación Costos de Producción Cerdos de Ceba

INSTALACIONES Y EQUIPO

Descripción	Unidad	Cantidad	Precio/Unidad	Valor	Observaciones
Instalaciones					
Construcción Unidad Porcina	Mts ²	5,00	500.000	2.500.000	
Subtotal				2.500.000	

Equipo					
Bebedero automático	No.	1	50.000	50.000	
Kit Veterinario	No.	1	50.000	50.000	
Bomba Aspersora	No.	1,00	300.000	300.000	
Herramientas e insumos	Glb	1	200.000	200.000	
Boiodigestor	Rollo	1	800.000	800.000	
Subtotal equipo				1.400.000	
COSTO TOTAL INSTALACIONES Y EQUIPOS				3.900.000	

Observaciones adicionales:

1. El costo de las instalaciones no incluye el valor de la tierra.
2. No se incluye costos por asistencia técnica.

COSTO DE PRODUCCIÓN NOVILLO CEBA - Fase de producción de 240 días

Descripción	Unidad	Cantidad	Precio/Unidad	Valor	Observaciones
Novillo	Kgr.	1.250,0	3.000	3.750.000	5 animales de 250 Kilos cada uno

Labores (1)

Suministro vermífugo	Jornal	0,30	58.773	9.375	2 aplicaciones 2 a 3 desparasitadas
Aplicación vacunas	Jornal	0,04	58.773	2.351	3 aplicaciones/año
Aplicación de baños	Jornal	0,2	58.773	11.755	4 aplicaciones/año
Suministro suplementos	Jornal	0,1	58.773	2.939	
Varios (cambi de potreros)	Jornal	1,0	58.773	58.773	
Subtotal				85.193	

Pasto Corte (2)	Ton.	20,0	58.773	1.175.467	10 kilos / día / animal
Pastoreo (2)	Mes	12,0	58.773	705.280	Se toma como base el valor de arrendamiento /cabeza

Urea*	Kgr.	84,0	3.760	315.840	70 gr/animal/día
melaza*	Kgr.	120,0	1.200	144.000	100gr/día/animal (no utilizar mas del 10% de la ración)
Vermífugo x 2 aplicaciones	cm ³	100,0	3.000	300.000	Ivomec x 50 Cm ³ Cada 6 meses
Vacuna Aftosa y brucella	Dosis	10,0	2.000	20.000	2 aplicaciones/año/novillo
Vacuna Carbón Bacteridiano	Dosis	5,0	3.000	15.000	1 aplicación
Garrapaticida x 4 baños	cm ³	26,4	1.500	39.600	Garafos
Sal mineralizada 6%	Kgr.	10,0	2.800	28.000	50gr/animal/día
Subtotal				862.440	(*) La utilización de estos ingredientes debe ser supervisadas por un medico veterinario, o un zootecnista

Costo Total				4.697.633	
--------------------	--	--	--	------------------	--

INGRESOS

Venta novillo	Kgr.	2.250,0	3.500	7.875.000	Cada novillo de 450 Kgs
---------------	------	---------	-------	-----------	-------------------------

INGRESO NETO				3.177.367	
---------------------	--	--	--	------------------	--

...Continuación Costos de Producción Novillos de Ceba

COSTO DE PRODUCCIÓN PARA UNA NOVILLA A LOS 28 MESES TRÓPICO ALTO

Concepto	Unidad	Cantidad	Precio/Unidad	Valor Total	
Abono (3 Bultos/Ha Cada 50 Días) 9 Hectáreas	BULTO	9,4	220.000	2.063.600	29,0%
Concentrado (1,5 Kls/ Día Hasta Los 20 Meses)	KILO	810	1.675	1.959.750	27,5%
Mano De Obra (50-60 Animales Mes)	MES	28	30.000	840.000	11,8%
Leche (4 Lts/Día X 100 Días)	LITRO	400	2.000	800.000	11,2%
Arriendo - Predial		1	560.000	560.000	7,9%
Administración	MES	28	12.000	336.000	4,7%
Semen (2 S X C)	PAJILLA	4	50.000	200.000	2,8%
Varios (Herramientas Accesorios, Etc)		1	100.000	100.000	1,4%
Sal	BULTO	1	77.000	77.000	1,1%
Medicamentos Curativos		1	60.000	60.000	0,8%
Servicios Públicos		1	50.000	50.000	0,7%
Veterinario		1	50.000	50.000	0,7%
Vacunas		1	20.000	20.000	0,3%
				7.116.350	100%
				COSTO MES	254.155

ENTONCES:

	Litros a 305 días	Precio Venta	Costo Producción/Lt	Utilidad/Lt	Utilidad Lactancia
LACTANCIA 1	6.000	\$ 2.000	\$ 1.670	\$ 330	2.040.000
LACTANCIA 2	7.200	\$ 2.000	\$ 1.670	\$ 330	2.376.000
LACTANCIA 3	8.200	\$ 2.000	\$ 1.670	\$ 330	2.706.000
VALOR DE SALVAMENTO (DESCARTE)					
	21.400	19,7		TOTAL	7.122.000

...Continuación Costos de Producción Novillos de Ceba

COSTO DE PRODUCCIÓN PARA UNA NOVILLA A LOS 28 MESES TRÓPICO BAJO

Concepto	Unidad	Cantidad	Precio/Unidad	Valor Total	
Abono (2 Ton Orgánico/Año) 9 Hectáreas	BULTO			268.800	7,0%
Suplemento (Silo De Maiz)	KILO	1560	340	530.400	13,8%
Mano De Obra (50-60 Animales Mes)	MES	28	30.000	840.000	21,9%
Leche (4 Lts/Día X 100 Días)	LITRO	400	2.000	800.000	20,9%
Arriendo - Predial		1	560.000	560.000	14,6%
Administración	MES	28	12.000	336.000	8,8%
Semen (2 S X C)	PAJILLA	4	35.000	140.000	3,7%
Varios (Herramientas Accesorios, Etc)		1	100.000	100.000	2,6%
Sal	BULTO	1	77.000	77.000	2,0%
Medicamentos Curativos		1	60.000	60.000	1,6%
Servicios Públicos		1	50.000	50.000	1,3%
Veterinario		1	50.000	50.000	1,3%
Vacunas		1	20.000	20.000	0,5%
				3.832.200	100%
			COSTO MES	136.864	

ENTONCES:

	Litros a 305 días	Precio Venta	Costo Producción/Lt	Utilidad/Lt	Utilidad Lactancia
LACTANCIA 1	1.836	\$ 1.800	\$ 1.200	\$ 600	1.161.600
LACTANCIA 2	2.135	\$ 1.800	\$ 1.200	\$ 600	1.281.000
LACTANCIA 3	2.440	\$ 1.800	\$ 1.200	\$ 600	1.464.000
VALOR DE SALVAMENTO (DESCARTE)					
	6.411	6,0		TOTAL	3.906.600

Fuente: Secretaría de Agricultura y Desarrollo Rural

**COSTO DE PRODUCCIÓN POLLOS DE ENGORDE 1.000 - Fase de producción de 6 semanas
DEPARTAMENTO DE ANTIOQUIA**

Descripción	Unidad	Cantidad	Precio/Unidad	Valor	Observaciones
Pie de cría				2.400.000	
Valor del Pollo	Pollo	1.000	2.400	2.400.000	Un día de nacido + vacuna

Labores					
Preparación del galpon actividad 1	Jornal	1	58.773	58.773	Dia 1: barrer todo, dia 2: lavar todo con jabon y enjuagar, dia 3: aspersion con amonio cuaternario, dia 4: utilizar quemador, dia 5: pintar con cal viva
Preparación del galpon actividad 2	Jornal	0,30	58.773	17.632	Colocar comederos y bebederos, cisco, criadoras
Instalación de aves	Jornal	0,20	58.773	11.755	Colocar las aves dentro del galpon
Suministro de alimentos y/o agua	Jornal	5	58.773	293.867	2 horas diarias x 45 días
Aplicación New Castle	Jornal	1	58.773	58.773	2 aplicaciones
Aplicación otras vacunas	Jornal	1	58.773	58.773	2 aplicaciones
Limpieza y desinfección de bebederos	Jornal	20	58.773	1.175.467	1/2 hora / dia durante 45 días
Varios	Jornal	4	58.773	235.093	Chequeo, pesaje y despacho, Llevar registros de temperatura y mortalidad
Subtotal labores				1.137.500	

Insumos					
Concentrado Inicio	Ton.	1.200	3.150	3.780.000	1,2 kgr. / ave / 15 días
Concentrado Engorde	Ton.	2.300	3.138	7.216.250	2,3 kgr. / ave / 27 días
Vacunas New Castle + bronquitis	Dosis	2.000	17	34.000	2 aplicaciones de 1000 dosis c/u.
Vacuna Gumboro	Dosis	1.000	18	18.000	1 aplicación
Antiestres	Gr.	100	200	20.000	Minaviar x 100 gramos
Viruta	Bulto	5	5.000	25.000	5 btos/ 1000 pollos
Cal para desinfectar	Bulto	2	12.500	25.000	Cal viva
Desinfectante, Galpón y Equipos	Lt.	1	15.000	15.000	Amonio cuaternario x 1.000 cc
Agua y Energía	Día	45	2.500	112.500	
Gas	und	2	70.000	140.000	2 pipas de 40 libras si el clima es templado
Subtotal insumos				11.385.750	

...Continuación Costos de Pollos de Engorde

Otros Costos					
Descripción	Unidad	Cantidad	Precio/Unidad	Valor	Observaciones
Mortalidad 5 %	Pollo	50	2.200	110.000	NOTA: en c/caja donde vienen los animales traen 2 pollos de mas, es decir que para este caso tendríamos 10 pollos mas(1000 pollos vienen en 10 cajas),lo que en realidad se vendería son 1050 pollos contando la mortalidad de 50
Sacrificio	Und	950	1.250	1.187.500	Incluye empaque de pollo y visceras
Subtotal otros costos				1.297.500	
COSTOS TOTALES				16.220.750	

INGRESOS					
Producción de carne	Libras	4.750	6.000	28.500.000	Venta del pollo en coco 5 libras / ave (950 aves) precios al productor 2023
Producción visceras	Unid	950	850	807.500	Venta de las visceras de 950 aves precios al productor de 2023
Venta de Empaques	No.	78	300	23.400	Son 88 bultos el 10% lo dejo para recoger la gallinaza
Venta de pollinaza	Unid	10	12.000	120.000	
Recaptación de IVA 5%				549.813	Del costo de los concentrados
INGRESO TOTAL				30.000.713	
INGRESO NETO X CICLO				13.779.963	

Instalaciones					
Galpón	Mts ²	100	300.000	30.000.000	Estructura metálica. Con bodega de almacenamiento de alimentos.
Subtotal Instalaciones				30.000.000	

Equipo					
Comedero para 30 aves.	No.	33	15.000	495.000	Comedero de 7 kg. 1 / cada 30 pollos
Bebedero Automáticos	No.	13	37000	481000	1 / cada 80 pollos
Comedero de Círculo	No.	100	40.000	4.000.000	1 / cada 100 pollitos inicio
Criadoras	No.	1	140.000	140.000	1 / cada 100 pollos
Bebedero BB por 8 litros	No.	10	18.000	180.000	1 / 1000 pollitos
Cortinas	Rollo	1	680.000	680.000	Tela verde x 250 metros por rollo
Malla gallinero 1.80 mtrs ancho	Rollo	3	275.000	825.000	
Subtotal equipo				6.801.000	
COSTO TOTAL INSTALACIONES Y EQUIPOS				36.801.000	
Costo por ave/ por 6 ciclos				6.134	Incluye instalaciones y equipos

Mantenimiento Instalaciones :

\$ 4,000.000 x 3% anual = \$ 120.000 / 12 meses = \$10,000 x 1,5 mes producción = \$ 15,000 para 1000 pollos

Observaciones adicionales :

1. El costo de las instalaciones no incluye el valor de la tierra.
2. No se incluye costos por asistencia técnica.

Fuente: Secretaría de Agricultura y Desarrollo Rural