

ANUARIO ESTADÍSTICO DEL SECTOR AGROPECUARIO

ANTIOQUIA 2018

Secretaría de
Agricultura y
Desarrollo Rural

GOBERNACIÓN DE ANTIOQUIA



PIENSA EN GRANDE

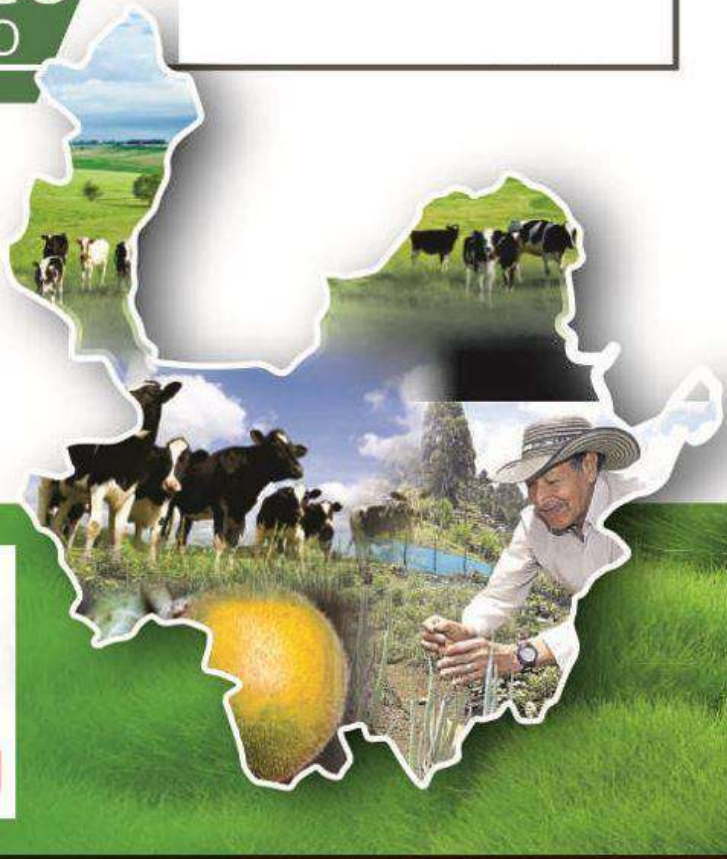

ANUARIO ESTADÍSTICO DEL SECTOR AGROPECUARIO DEPARTAMENTO DE ANTIOQUIA 2018



GOBERNACIÓN DE ANTIOQUIA

Secretaría de Agricultura
y Desarrollo Rural



GOBERNACIÓN DE ANTIOQUIA



PIENSA EN GRANDE

MEDELLÍN, 2019



GOBERNACIÓN DE ANTIOQUIA

República de Colombia

LUIS PÉREZ GUTIÉRREZ
Gobernador

JAIME ALBERTO GARZÓN ARAQUE
Secretario de Agricultura y Desarrollo Rural



MEDELLÍN, 2019

COMITÉ TÉCNICO

OLGA ASTRID VELÁQUEZ ECHEVERRI
DIRECTORA DE PLANIFICACIÓN AGROPECUARIA U.R.P.A

ANDRÉS SANMARTIN ALZATE
DIRECTOR DE DESARROLLO RURAL

SERGIO VELÁSQUEZ FERNÁNDEZ
DIRECTOR DE COMERCIALIZACIÓN

JOSÉ JAIME ARANGO BARRENECHE
ASESOR DESPACHO

APOYOS REGIONALES

ANTONIO VELÁSQUEZ ARAQUE
CARLOS MARIO GIRALDO GARCÍA
JUAN GUILLERMO MEJÍA LONDOÑO
GUILLERMO LEÓN TORO CASTAÑEDA
JAVIER BERNARDO RESTREPO ROJAS
JAIME ALBERTO PIEDRAHÍTA CÁRDENAS

ELABORACIÓN Y DISEÑO

GUILLERMO HOYOS ZULUAGA
HERNÁN DARIO SOTO BARRENECHE
RUTH MAGALI ATEHORTUA MORALES

TABLA DE CONTENIDO

INTRODUCCIÓN

PAGINA

CAPITULO I

1.1 ALGUNAS GENERALIDADES DE LOS MUNICIPIOS POR SUBREGIÓN

• SUBREGIONES DEPARTAMENTO DE ANTIOQUIA _____	1-1
• SUBREGIÓN VALLE DE ABURRA _____	1-3
• SUBREGIÓN BAJO SUROESTE _____	1-5
• SUBREGIÓN OCCIDENTE _____	1-7
• SUBREGIÓN URABÁ _____	1-9
• SUBREGIÓN BAJO CAUCA _____	1-11
• SUBREGIÓN NORDESTE _____	1-13
• SUBREGIÓN MAGDALENA MEDIO _____	1-15
• SUBREGIÓN NORTE _____	1-17
• SUBREGIÓN ORIENTE _____	1-19

1.2. GRÁFICA DISTRIBUCIÓN DE LA POBLACIÓN POR SUBREGIÓN 2018

• DISTRIBUCIÓN DE LA POBLACION POR SUBREGIONES 2018 _____	1-21
---	------

CAPITULO II

2.1 ESTÁDISTICAS AGROPECUARIAS POR CONSENSO 2018

PRODUCTOS CON PERIODO DE COSECHAS 2018

• HORTALIZAS _____	2-1
• TUBÉRCULOS Y PAPAS _____	2-3
• FRUTAS _____	2-4
• GRANOS PANELA Y HUEVOS _____	2-6

2.2 EVALUACIÓN AGRÍCOLA DE CULTIVOS PERMANENTES POR RUBRO 2018

• ACHIN, AGRAZ-MORTIÑO, AGUACATE VARIEDADES _____	2-7
• AGUACATE VARIEDADES, AGUACATE HASS _____	2-8
• AGUACATE HASS, AGUACATE LORENA _____	2-10
• BANANO CRIOLLO EN ASOCIO, BANANO EXPORTACIÓN, BANANO MANZANO,	
• BANANO CRIOLLO MONOCULTIVO _____	2-11
• BANANO MONOCULTIVO, BOROJÓ, BREVO _____	2-12
• CACAO _____	2-13
• CAFÉ _____	2-15
• CAFÉ, CAÑA _____	2-17
• CAÑA _____	2-18
• CAÑA FORRAJERA, CARDAMOMO, CAUCHO _____	2-20

CAPITULO II

• CAUCHO, CÍTRICOS, COCO, COCO X PLÁTANO _____	2-21
• COL, FIQUE _____	2-22
• FLORES (HELICONEAS – POMPOM – ANTURIO – ORQUIDEA - FOLLAJES) _____	2-23
• FLORES (HORTENSIAS - ROSAS), FRESA _____	2-24
• FRESA, GRANADILLA, GUANÁBANA _____	2-25
• GUANÁBANA, GUAYABA, GUAYABA MANZANA _____	2-26
• GUAYABA MANZANA, GUAYABA PERA, GULUPA _____	2-27
• HIGO, LIMA ÁCIDA TAHITI _____	2-28
• LIMA ÁCIDA TAHITI, LIMÓN MANDARINO _____	2-29
• LIMÓN PAJARITO, LULO _____	2-30
• LULO, MAMONCILLO, MANDARINA CLEMENTINA, MANDARINA ONECO _____	2-31
• MANDARINA ONECO, MANGO COMÚN, MANGO INJERTO _____	2-32
• MANGO INJERTO, MARACUYA _____	2-33
• MARACUYA, MORA _____	2-34
• MORA, MURRAPO, NARANJA COMÚN _____	2-35
• MORINGA, NARANJA JAFFA, NARANJA SALUSTIANA, TANGELO MINNEOLA, TANGELO ORLANDO, NARANJA VALENCIA _____	2-36
• NARANJA VALENCIA _____	2-37
• NARANJA WASHINGTON NAVEL, PALMA ACEITE, PAPAYA _____	2-38
• PIÑA, PLÁTANO EN ASOCIO _____	2-39
• PLÁTANO BURRO, PLÁTANO MONOCULTIVO _____	2-42
• PLÁTANO MONOCULTIVO, PENCA SABILO, SACHA INCHI _____	2-43
• SACHA INCHI, STEVIA, TAMARINDO, TOMATE DE ÁRBOL _____	2-44
• TOMATE DE ÁRBOL, UVA, ZAPOTE _____	2-45
• ZAPOTE, TOTAL DEPARTAMENTAL CULTIVOS PERMANENTES 2018 _____	2-46
2.3 EVALUACIÓN AGRÍCOLA CULTIVOS PERMANENTES 2018 POR SUBREGIÓN	
• SUBREGIÓN BAJO CAUCA _____	2-47
• SUBREGIÓN BAJO CAUCA, SUBREGIÓN MAGDALENA MEDIO _____	2-48
• SUBREGIÓN MAGDALENA MEDIO, SUBREGIÓN NORDESTE _____	2-50
• SUBREGIÓN NORDESTE, SUBREGIÓN NORTE _____	2-52
• SUBREGIÓN NORTE _____	2-53
• SUBREGIÓN NORTE, SUBREGIÓN OCCIDENTE _____	2-56
• SUBREGIÓN OCCIDENTE _____	2-57
• SUBREGIÓN ORIENTE _____	2-63
• SUBREGIÓN ORIENTE, SUBREGIÓN SUROESTE _____	2-68
• SUBREGIÓN SUROESTE, SUBREGIÓN URABÁ _____	2-75
• SUBREGIÓN URABÁ, SUBREGIÓN VALLE DE ABURRÁ _____	2-78
2.4 GRÁFICA PARTICIPACIÓN POR SUBREGION 2018 _____	2-81
GRÁFICA COMPARATIVO POR SUBREGION 2014 - 2018 _____	2-83
2.5 GRÁFICAS COMPARATIVO DE HECTÁREAS PLANTADAS, EN PRODUCCIÓN, VOLUMEN DE PRODUCCIÓN DE LOS PRINCIPALES CULTIVOS PERMANENTES 2016 - 2018 _____	2-84
2.6 PARTICIPACIÓN POR MUNICIPIO – CULTIVOS PERMANENTES 2018 _____	2-86

CAPITULO II

2.7 GRÁFICAS DE LOS MUNICIPIOS MÁS PRODUCTORES DE: _____ 2-97

- AGUACATE VARIEDADES, AGUACATE HASS, BANANO CRIOLLO, BANANO EXPORTACIÓN, CACAO CAFÉ, CAÑA, CAUCHO, COCO, FIQUE, FLORES VARIEDADES, FRESA, GRANADILLA GUANÁBANA, GUAYABA VARIEDADES, GULUPA, LIMÓN MANDARINO, LIMÓN PAJARITO, LIMA ÁCIDA TAHITÍ, LULO, MANDARINA ONECO, MANGO COMÚN, MANGO INJERTO, MARACUYÁ, MORA, MURRAPO, NARANJA COMÚN, NARANJA VARIEDADES, NARANJA VALENCIA, PALMA DE ACEITE PAPAYA, PIÑA, PLÁTANO EN ASOCIO, PLÁTANO MONOCULTIVO, SACHA INCHI, TOMATE DE ÁRBOL.

2.8 EVALUACIÓN AGRÍCOLA CULTIVOS TRANSITORIOS POR RUBRO DEFINITIVO SEMESTRE A 2018 - SEMESTRE B 2018, TOTAL AÑO AGRÍCOLA

- ACELGA, ACHIOTE, AHUYAMA, AJÍ _____ 2-134
- AJO, APIO, ARROZ MECANIZADO _____ 2-135
- ARROZ SECANO MANUAL _____ 2-136
- ARVEJA, BRÓCOLI _____ 2-137
- CALABACÍN, CEBOLLA DE BULBO, CEBOLLA DE RAMA _____ 2-138
- CEBOLLA DE RAMA, CEBOLLIN, CHÓCOLO _____ 2-139
- CHÓCOLO, CILANTRO _____ 2-140
- COLIFLOR, CURCUMA, ESPINACA, ESTROPAJO _____ 2-141
- FRÍJOL ARBUSTIVO _____ 2-142
- FRÍJOL VERDE, FRÍJOL VOLUBLE _____ 2-144
- FRÍJOL VOLUBLE, HABICHUELA, HORTALIZAS VARIAS _____ 2-146
- HORTALIZAS VARIAS, LECHUGA, MAÍZ FORRAJERO _____ 2-147
- MAÍZ FORRAJERO, MAÍZ TRADICIONAL _____ 2-148
- MAÍZ TRADICIONAL _____ 2-149
- MAÍZ TRADICIONAL, PAPA _____ 2-151
- PAPA, PAPA CRIOLLA _____ 2-152
- PATILLA, PEPINO _____ 2-153
- PIMENTÓN, REMOLACHA, REPOLLO _____ 2-154
- REPOLLO, TOMATE DE MESA _____ 2-155
- TOMATE DE MESA, TOMATE DE MESA BAJO INVERNADERO _____ 2-156
- TOMATE DE MESA BAJO INVERNADERO, ZANAHORIA _____ 2-157
- ZANAHORIA, TOTAL DEPARTAMENTAL CULTIVOS TRANSITORIOS 2018 _____ 2-158

2.9 EVALUACIÓN AGRÍCOLA CULTIVOS TRANSITORIOS 2018 POR SUBREGIÓN

- SUBREGIÓN BAJO CAUCA _____ 2-159
- SUBREGIÓN BAJO CAUCA, SUBREGIÓN MAGDALENA MEDIO _____ 2-160
- SUBREGIÓN NORDESTE _____ 2-161
- SUBREGIÓN NORDESTE, SUBREGIÓN NORTE _____ 2-162
- SUBREGIÓN NORTE, SUBREGIÓN OCCIDENTE _____ 2-165
- SUBREGIÓN OCCIDENTE, SUBREGIÓN ORIENTE _____ 2-169
- SUBREGIÓN SUROESTE _____ 2-175
- SUBREGIÓN SUROESTE, SUBREGIÓN URABÁ _____ 2-178
- SUBREGIÓN URABÁ, SUBREGIÓN VALLE DE ABURRA _____ 2-179

CAPITULO II

2.10 GRÁFICA PARTICIPACIÓN POR SUBREGIÓN – CULTIVOS TRANSITORIOS 2018 _____	2-183
2.11 GRÁFICAS COMPARATIVO DE HECTÁREAS PLANTADAS, EN PRODUCCIÓN, VOLUMEN DE PRODUCCIÓN DE LOS PRINCIPALES CULTIVOS TRANSITORIOS 2014 – 2015 – 2016 – 2017 - 2018 _____	2-185
2.12 PARTICIPACIÓN POR MUNICIPIO – CULTIVOS TRANSITORIOS 2018 _____	2-187
2.13 GRÁFICAS DE LOS MUNICIPIOS MÁS PRODUCTORES DE:	
• AJÍ, ARROZ SECANO MECANIZADO, ARROZ SECANO MANUAL, ARVEJA, CEBOLLA DE RAMA CHÓCOLO, CILANTRO FRÍJOL ARBUSTIVO, FRÍJOL VOLUBLE, HABICHUELA, LECHUGA MAÍZ TRADICIONAL, PAPA, PAPA CRIOLLA, PEPINO, PIMENTON, REPOLLO, TOMATE DE MESA TOMATE DE MESA BAJO INVERNADERO, ZANAHORIA. _____	2-198
2.14 EVALUACIÓN AGRÍCOLA CULTIVOS ANUALES POR RUBRO 2018	
• ARRACACHA, UCHUVA _____	2-218
• ÑAME, PLANTAS AROMÁTICAS Y MEDICINALES _____	2-219
• PLANTAS AROMÁTICAS Y MEDICINALES, YUCA _____	2-220
• YUCA, TOTAL DEPARTAMENTAL CULTIVOS ANUALES 2018 _____	2-223
2.15 EVALUACIÓN AGRÍCOLA CULTIVOS ANUALES POR SUBREGIÓN 2018	
• SUBREGIÓN BAJO CAUCA, SUBREGIÓN MAGDALENA MEDIO _____	2-224
• SUBREGIÓN NORDESTE, SUBREGIÓN NORTE _____	2-225
• SUBREGIÓN NORTE, SUBREGIÓN OCCIDENTE _____	2-226
• SUBREGIÓN ORIENTE _____	2-227
• SUBREGIÓN SUROESTE, SUBREGIÓN URABÁ _____	2-228
• SUBREGIÓN URABÁ, SUBREGIÓN VALLE DE ABURRÁ _____	2-229
2.16 GRÁFICA PARTICIPACIÓN POR SUBREGIÓN – CULTIVOS ANUALES 2018 _____	2-230
2.17 GRÁFICAS COMPARATIVO DE HECTÁREAS SEMBRADAS, COSECHADAS, VOLÚMEN DE PRODUCCIÓN DE LOS PRINCIPALES CULTIVOS ANUALES 2014 – 2015 – 2016 – 2017 - 2018 _____	2-232
2.18 PARTICIPACIÓN POR MUNICIPIO – CULTIVOS ANUALES 2018 _____	2-234
2.19 GRÁFICAS DE LOS MUNICIPIOS MÁS PRODUCTORES DE:	
• ÑAME, PLANTAS AROMÁTICAS, UCHUVA, YUCA _____	2-242
2.20 PARTICIPACIÓN POR MUNICIPIO – 2018 _____	2-246
2.21 PLANTACIONES FORESTALES COMERCIALES – 2018 _____	2-257

CAPITULO II

2.23 INVENTARIO BOVINO POR MUNICIPIO Y POR SUBREGIÓN - 2018

• SUBREGIÓN VALLE DE ABURRA, SUBREGIÓN BAJO CAUCA, SUBREGIÓN MAGDALENA MEDIO	2-277
• SUBREGIÓN NORDESTE, SUBREGIÓN NORTE _____	2-278
• SUBREGIÓN OCCIDENTE, SUBREGIÓN URABÁ _____	2-279
• SUBREGIÓN ORIENTE _____	2-280
• SUBREGIÓN SUROESTE - TOTAL DEPARTAMENTAL 2018 _____	2-281

2.24 HECTÁREAS EN PASTO POR MUNICIPIO Y POR SUBREGIÓN 2018

• SUBREGIÓN VALLE DE ABURRA, SUBREGIÓN BAJO CAUCA, SUBREGIÓN MAGDALENA MEDIO	2-282
• SUBREGIÓN NORDESTE, SUBREGIÓN NORTE _____	2-283
• SUBREGIÓN OCCIDENTE, SUBREGIÓN URABÁ _____	2-284
• SUBREGIÓN ORIENTE _____	2-285
• SUBREGIÓN SUROESTE - TOTAL DEPARTAMENTAL 2018 _____	2-286

2.25 GRÁFICAS COMPARATIVO BOVINOS, PASTOS POR SUBREGION 2014-2018 _____

2-287

2.26 TIPO DE EXPLOTACIÓN 2018 _____

2-289

2.27 PRECIO PAGADO AL PRODUCTOR DE LECHE (\$/L) 2018 _____

2-294

2.28 INVENTARIO OTRAS ESPECIES 2018 _____

2-297

2.29 INVENTARIO AVES DE ENGORDE 2018 _____

2-302

2.30 INVENTARIO AVES DE POSTURA 2018 _____

2-304

2.31 PORCICULTURA TECNIFICADA 2018 _____

2-308

2.32 PORCICULTURA TRADICIONAL 2018 _____

2-311

2.33 CERDOS DE TRASPATIO 2018 _____

2-314

2.34 APICULTURA 2018 _____

2-317

2.35 ACUICULTURA, ESTANQUES - JAULAS 2018 _____

2-320

2.36 PRODUCCIÓN DE LECHE 2018 _____

2-323

2.37 ACUICULTURA, ESTANQUES - JAULAS POR ESPECIE 2018 _____

2-328

2.38 PRODUCTOS INGRESADOS A LA CENTRAL MAYORISTA DE ANTIOQUIA 2018, PROMEDIO DE VOLUMENES, PROCEDENCIA (ton) _____

2-341

CAPITULO II

2.39 PRECIO PROMEDIO A NIVEL PRODUCTOR DE LOS PRINCIPALES PRODUCTOS, AGRÍCOLAS POR MUNICIPIO EN EL DEPARTAMENTO DE ANTIOQUIA (\$/kilo) _____	2-351
2.40 PRECIO PROMEDIO AL POR MAYOR DE LOS PRINCIPALES PRODUCTOS AGRÍCOLAS ORIGINADOS EN LA CENTRA LMAYORISTA DE ANTIOQUIA 2018 (\$/kilo) _____	2-389

ANEXOS

- **MAPAS CON LOCALIZACIÓN DE LOS MUNICIPIOS MÁS PRODUCTORES DE:**

AGRAZ – MORTIÑO, TOMATE DE ÁRBOL, AGUACATE VARIEDADES, AGUACATE HASS, AGUACATE LORENA, BANANO CRIOLLO, BANANO DE EXPORTACIÓN, BANANO MANZANO, BANANO MONOCULTIVO, CACAO, CAFÉ, CAÑA, CAUCHO, FIQUE, FRESA, GRANADILLA, GUANABANA, GULUPA, FLORES (HORTENSIAS), LIMA ACIDA TAHITI, LIMON MANDARINO, LIMON PAJARITO, LULO, MANDARINA ONECO, MANGO INJERTO, MANGO COMUN, MARACUYA, MORA, MURRAPO, NARANJA COMÚN, NARANJA VALENCIA, PALMA DE ACEITE, PAPAYA, PIÑA, PLATANO ASOCIO, PLATANO MONOCULTIVO, SACHA INCHI, ARROZ TECNIFICADO, ARROZ TRADICIONAL, ZANAHORIA, ARVEJA, CHOCOLO, CILANTRO, FRIJOL ARBUSTIVO, FRIJOL VOLUBLE, HABICHUELA, LECHUGA, MAIZ TRADICIONAL, PAPA CRIOLLA, PAPA, PIMENTON, REMOLACHA, REPOLLO, TOMATE CHONTO INVERNADERO, TOMATE CHONTO, ÑAME, PLANTAS AROMÁTICAS Y MEDICINALES, YUCA, UCHUVA

CAPITULO III

GUIA DE COSTOS DE PRODUCCIÓN POR HECTÁREA – 2019

• COSTOS AGUACATE – HASS - Subregión Oriente – Suroeste Antioqueño _____	3-1
• COSTOS APICOLAS – Unidad Productiva: 30 Colmenas por Apiario _____	3-12
• COSTOS DE MENTA – 10.000 m2 _____	3-14
• COSTOS DE ROMERO – 208 eras/hectárea _____	3-17
• COSTOS DE TOMILLO – 208 eras/hectárea _____	3-20
• COSTOS ARROOZ SECANO TRADICIONAL _____	3-23
• COSTOS ESTABLECIMIENTO Y SOSTENIMIENTO HASTA PRIMER CORTE (1) HA DE CAÑA _____	3-24
• COSTOS DE PRODUCCION DE PANELA _____	3-26
• COSTOS CAUCHO Establecimiento/Sostenimiento/Aprovechamiento _____	3-29
• COSTOS DE PRODUCCIÓN DE BOVINOS DE CEBA CARNE _____	3-48
• COSTOS FRESA (45.000 plantas/ha) _____	3-50
• COSTOS FRÍJOL ARBUSTIVO _____	3-53
• COSTOS FRÍJOL VOLUBLE _____	3-55
• COSTOS GULUPA BAJO CUBIERTA - Establecimiento/Sostenimiento _____	3-58
• COSTOS BROCOLI _____	3-61
• COSTOS CEBOLLA DE RAMA – Occidente Antioqueño – Municipio de Giraldo _____	3-63
• COSTOS LECHUGA _____	3-65
• COSTOS PIMENTON – BAJO INVERNADERO _____	3-67
• COSTOS REPOLLO _____	3-69
• COSTOS TOMATE DE MESA – BAJO INVERNADERO _____	3-71
• COSTOS ZANAHORIA _____	3-73
• ESTRUCTURA DEL COSTO DE PRODUCCIÓN CARNE DE CORDERO (1/kilo) _____	3-75
• ESTRUCTURA DEL COSTO DE PRODUCCIÓN DE UN LITRO DE LECHE DE CABRA _____	3-76

CAPITULO II

GUIA DE COSTOS DE PRODUCCIÓN POR HECTÁREA – 2019

• COSTOS DE PRODUCCIÓN DE UN LITRO DE LECHE-Búfala-Vaca DP-Lechería Especializada _____	3-77
• COSTOS DE PRODUCCIÓN DE BOVINOS LEVANTE DE CARNE _____	3-81
• COSTOS LIMA ACIDA TAHITÍ _____	3-82
• COSTOS LULO DE CASTILLA _____	3-91
• COSTOS DE PRODUCCIÓN DE MAÍZ TRADICIONAL- Subregión Bajo Cauca _____	3-94
• COSTOS MANGO DE MESA - Establecimiento/Sostenimiento _____	3-95
• COSTOS MORA _____	3-106
• COSTOS NARANJA VALENCIA _____	3-108
• COSTOS PAPA CRIOLLA - Subregión Oriente Antioqueño _____	3-117
• COSTOS PAPA – Diacol Capira - Subregión Oriente Antioqueño _____	3-119
• COSTOS CACAO SISTEMA AGROFORESTAL PLÁTANO, CACAO, MADERABLE– Establecimiento _	3-122
• COSTOS MANEJO Y SOSTENIMIENTO 1 ha CACAO CLONADO – segundo a sexto año _____	3-124
• COSTOS DE PRODUCCIÓN PORCICULTURA – Lechón, desteto y lechón en precebos _____	3-126
• COSTOS DE PRODUCCIÓN CERDO EN PIE PUESTO EN FRIGORÍFICO Y COSTO CANAL REFRIGERADA _____	3-127
• ESTRUCTURA DE COSTOS DE PRODUCCIÓN EN EXPLOTACIONES PORCINAS CICLO COMPLETO	3-128
• COSTOS IMPLEMENTACION SISTEMA DE PRODUCCIÓN PISCICOLA TRADICIONAL EN AGUAS CALIDAS (TILAPIA Y CACHAMA) _____	3-129
• COSTOS DE PRODUCCIÓN CACHAMA BLANCA _____	3-130
• COSTOS DE PRODUCCIÓN TILAPIA _____	3-132
• COSTOS IMPLEMENTACION SISTEMA DE PRODUCCIÓN PISCICOLA TRADICIONAL EN AGUAS FRIAS (TRUCHA ARCOIRIS) _____	3-134
• COSTOS DE ESTABLECIMIENTO (1ha) CACAO CLONADO PRIMER AÑO DE CULTIVO SISTEMA AGROFORESTAL CACAO - RASTROJO _____	3-137
• COSTOS MANEJO Y SOSTENIMIENTO 1 ha CACAO CLONADO – segundo a sexto año SISTEMA AGROFORESTAL _____	3-139
• COSTOS UCHUVA _____	3-141
• COSTOS YUCA TRADICIONAL _____	3-145
• PLANTACIONES FORESTALES COMERCIALES PINUS OOCARPA _____	3-146

INTRODUCCIÓN

El Anuario Estadístico Agropecuario de Antioquia 2018, es un documento de información estadística general que se construye con el propósito de estimar la oferta productiva agropecuaria y acuícola a nivel municipal, cuyos agregados generen las estadísticas sectoriales a nivel departamental y regional, integrando procesos de validación y análisis de consistencia de la información sectorial.

Esta publicación facilita la sinergia y la integración entre entidades públicas, privadas y universidades. En torno a este insumo tan relevante para toda organización, se logró para esta publicación la articulación de las Unidades Municipales de Asistencia Técnica Agropecuaria del Departamento, las cuales son la fuente primaria de información para la construcción de la cifras de áreas, producción y rendimientos de los principales cultivos.

En agradecimiento a todas estas instituciones, la Secretaría de Agricultura y Desarrollo Rural de Antioquia, hace entrega del Anuario Estadístico del Sector Agropecuario 2018, presentando las cifras más recientes del sector agropecuario, distribuidas en tres capítulos a saber:

El capítulo I describe las generalidades de los municipios por región.

El Capítulo II describe las Evaluaciones Agrícolas por consenso, presentando los indicadores de áreas, producción y los rendimientos de los cultivos permanentes, transitorios y anuales, además del inventario pecuario y piscícola por municipio.

El capítulo III presenta la guía de costos de producción agrícola, pecuaria y piscícola por hectárea en el Departamento de Antioquia.

Este trabajo es el resultado del esfuerzo de los funcionarios de las Unidades Municipales de Asistencia Técnica Agropecuarias – UMATA – de Antioquia, de las diferentes entidades del CONSEA, el Ministerio de Agricultura y Desarrollo Rural a través del operador Universidad Sergio Arboleda y de los funcionarios de la Secretaría de Agricultura y Desarrollo Rural de Antioquia, que colaboraron arduamente en la recolección de la información, en su depuración y en su publicación y edición. Para todos ellos, MUCHAS GRACIAS.

JAIME ALBERTO GARZÓN ARAQUE
Secretario de Agricultura y Desarrollo Rural

CAPÍTULO I

ALGUNAS GENERALIDADES DE LOS MUNICIPIOS POR SUBREGIÓN

SUBREGIONES DEPARTAMENTO DE ANTIOQUIA

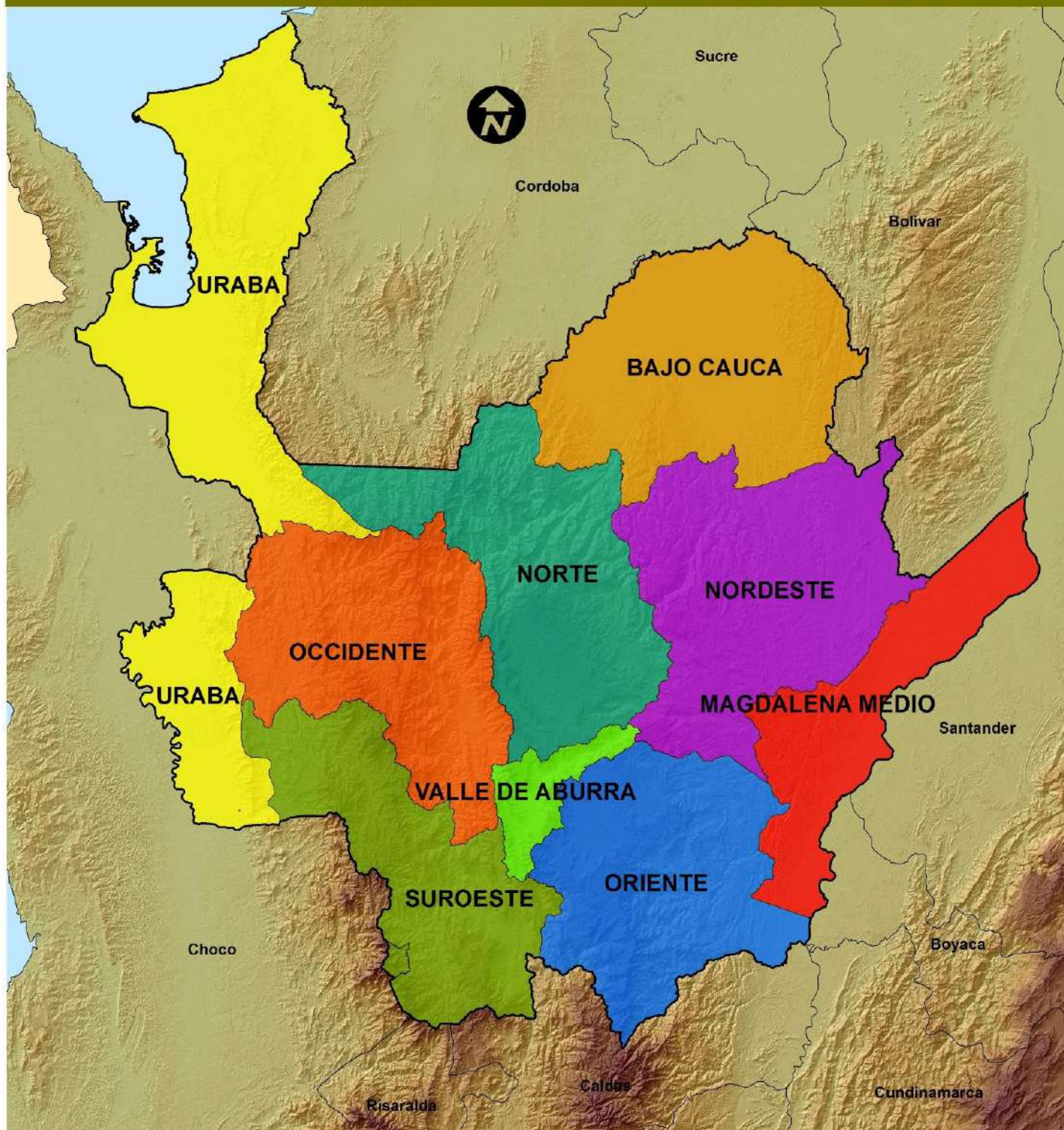

**ALGUNAS GENERALIDADES DE LOS MUNICIPIOS POR SUBREGIÓN
VALLE DE ABURRÁ**

Municipio	Distancia por carretera a Medellín	Altura de la cabecera a nivel del	Temperatura media de la cabecera °C	Extensión en kilómetros ²			Extensión en kilómetros pisos térmicos			
				Total	Urbana	Rural	Cálido	Medio	Frío	Páramo
MEDELLÍN	0	1.550	22	382	110,9	271,1		185,0	194	3
BARBOSA	42	1.300	22	206	1,6	204,4		157,0	49	
BELLO	10	1.450	22	149	13,6	135,4		48,0	95	6
CALDAS	22	1.750	19	150	1,7	148,3		64,0	86	
COPACABANA	18	1.425	22	70	4,8	65,2		40,0	30	
ENVIGADO	10	1.575	21	50	11,4	38,6		26,0	24	
GIRARDOTA	26	1.425	22	78	5,3	72,7		55,0	23	
ITAGUÍ	11	1.550	21	17	9,9	7,1		16,0	1	
LA ESTRELLA	16	1.775	20	35	3,2	31,8		19,0	16	
SABANETA	14	1.550	20	15	2,9	12,1		11,0	4	

Municipio	Población estimada 2018			Medio Ambiente Usos del Suelo (Has)							
	Total	Cabecera	Resto	Bosque		Rastrojo		Cultivo	Pasto	Suelo Desnudo	Cuerpo de Agua
				Natural	Plantado	Alto	Bajo				
MEDELLÍN	2.529.403	2.501.470	27.933	933,4	4.556,7	7.657,1	4.783,2	2.618,1	8.975,0	256,5	165,7
BARBOSA	52.399	24.278	28.121	62,7	1.585,3	2.316,6	307,3	496,4	13.662,0		
BELLO	482.255	476.716	5.539	24,5	1.115,4	2.426,3	2.355,3	887,3	3.915,0	186,4	26,3
CALDAS	80.538	63.908	16.630	2.316,1	1.936,1	887,1	2.232,1	2.083,6	3.030,0	35,8	
COPACABANA	72.739	63.667	9.072	3,6	710,8	1.020,0	522,5	413,8	1.371,0	3,9	3,0
ENVIGADO	238.173	230.635	7.538	895,2	1.351,6	44,1	496,4	1.344,2	0,0	58,9	24,5
GIRARDOTA	58.017	34.858	23.159	9,7	477,1	1.078,1	242,5	438,8	698,0	4,5	18,1
ITAGUÍ	276.936	253.865	23.071	11,8	36,3	30,2	246,6	317,3	0,0	47,7	16,3
LA ESTRELLA	65.303	38.020	27.283	194,6	501,7	97,7	477,0	559,0	630,0	1,4	
SABANETA	53.913	43.078	10.835	34,0	89,3	65,4	334,5	170,0	215,0	37,5	8,0

Total	3.909.676	3.730.495	179.181	4.485,6	12.360,3	15.622,6	11.997,4	9.328,5	32.496,0	632,6	261,9
--------------	------------------	------------------	----------------	----------------	-----------------	-----------------	-----------------	----------------	-----------------	--------------	--------------

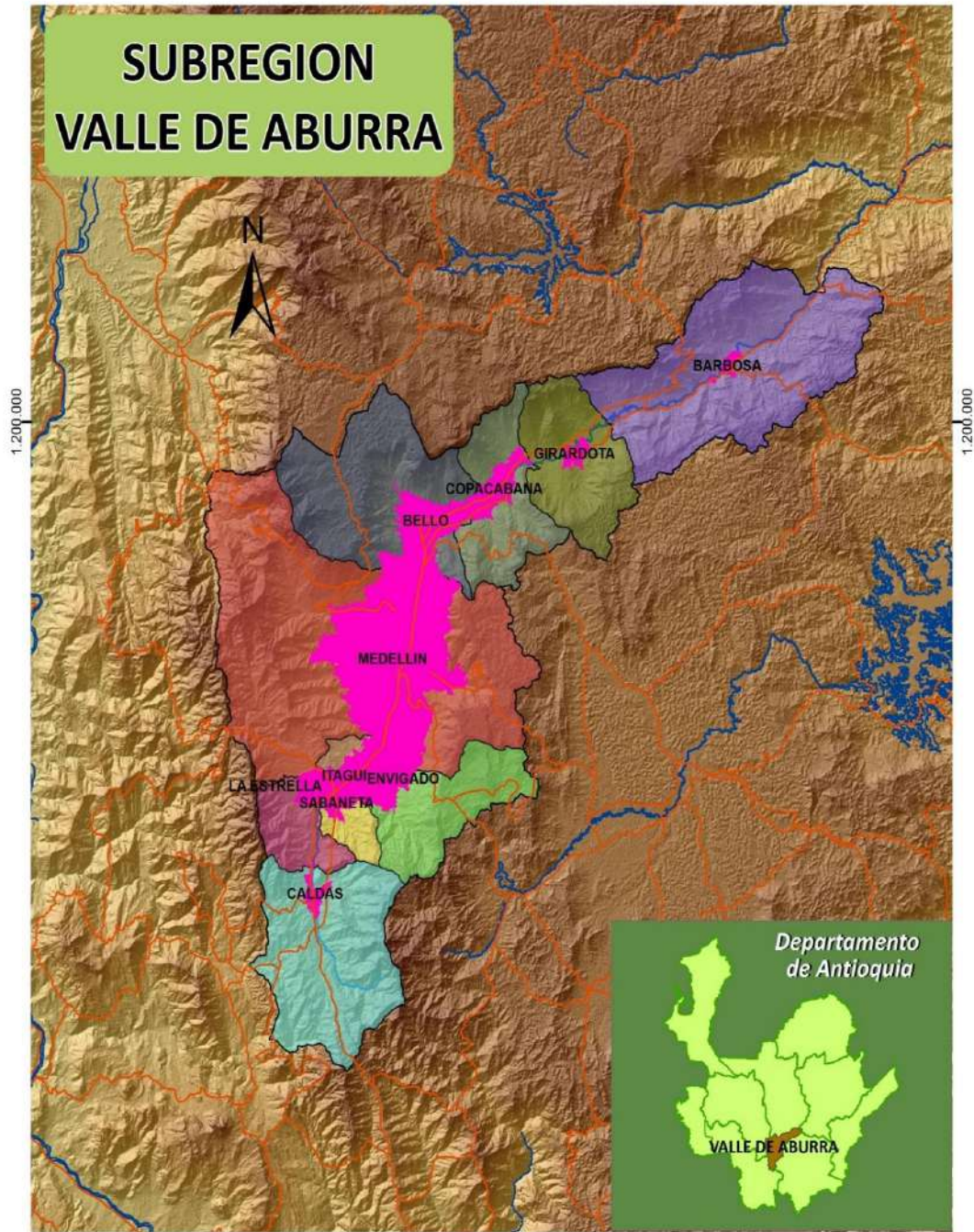

Elaboró: Secretaría de Agricultura y Desarrollo Rural
Dirección: URPA - 2011

ALGUNAS GENERALIDADES DE LOS MUNICIPIOS POR SUBREGIÓN
SUROESTE

Municipio	Distancia por carretera a Medellín Kms	Altura de la cabecera a nivel del mar	Temperatura media de la cabecera °C	Extensión en kilómetros ²			Extensión en kilómetros pisos térmicos				
				Total	Urbana	Rural	Cálido	Medio	Frío	Páramo	
AMAGÁ	36	1.400	21	84,0	1,5	82,5	5	75,0	4		
ANDES	121	1.350	22	444,0	2,5	441,5		189,0	222	33	
ANGELÓPOLIS	48	1.900	18	86,0	0,3	85,7		64,0	22		
BETANIA	118	1.550	22	168,0	0,1	167,9		106,0	43	19	
BETULIA	120	1.600	20	252,0	0,5	251,5	15	118,0	119		
CARAMANTA	117	2.050	17	86,0	2,1	83,9	10	42,0	34		
CIUDAD BOLÍVAR	109	1.200	22	282,0	0,9	281,1	16	175,0	79	12	
CONCORDIA	94	2.000	19	231,0	1,7	229,3	46	106,0	79		
FREDONIA	58	1.800	20	247,0	1,3	245,7	97	137,0	13		
HISPANIA	100	1.000	21	58,0	0,2	57,8	12	46,0			
JARDÍN	138	1.750	19	224,0	1,0	223,0		76,0	146	2	
JERICÓ	122	2.000	18	193,0	1,3	191,7	33	86,0	74		
LA PINTADA	122	600	25	55,0	***	55,0	52	3,0			
MONTEBELLO	53	2.350	15	83,0	0,2	82,8	15	68,0			
PUEBLORRICO	110	1.800	19	85,0	0,4	84,6	18	51,0	16		
SALGAR	101	1.250	23	418,0	0,4	417,6	64	163,0	186	5	
STA BÁRBARA	53	1.800	19	185,0	1,0	184,0	53	102,0	30		
TÁMESIS	108	1.600	21	243,0	1,6	241,4	45	124,0	74		
TARSO	95	1.325	22	119,0	0,2	118,8	73	45,0	1		
TITIRIBÍ	62	1.560	21	142,0	0,4	141,6	36	106,0			
URRAO	161	1.800	20	2.556,0	1,6	2.554,4	823	575,0	1.112	46	
VALPARAISO	100	1.375	21	130,0	0,9	129,1	79	48,0	3		
VENECIA	61	1.350	21	141,0	1,0	140,0	56	82,0	3		
Municipio	Población estimada 2018			Medio Ambiente Usos del Suelo (Has)							
	Total	Cabecera	Resto	Bosque		Rastrojo		Cultivo	Pasto	Suelo Desnudo	Cuerpo de Agua
				Natural	Plantado	Alto	Bajo				
AMAGÁ	30.181	17.370	12.811	482,7	118,6	765,1	1.465,9	1.893,1	3.536,0	69,2	3,1
ANDES	47.003	23.705	23.298	1.735,5	2.461,5	3.028,6	3.075,9	12.402,3	7.268,0	99,2	44,3
ANGELÓPOLIS	9.353	5.535	3.818	1.420,4	249,6	568,5	1.569,1	1.208,7	2.386,0	84,3	1,8
BETANIA	8.976	3.851	5.125	773,6	552,5	1.317,7	1.412,3	3.862,0	3.312,0	46,0	4,0
BETULIA	17.726	5.968	11.758	733,0	489,4	2.634,0	3.664,4	17.170,0	13.823,0	83,9	131,1
CARAMANTA	5.308	3.085	2.223	929,6	405,0	1.873,3	608,2	3.215,0	599,0	19,5	50,7
CIUDAD BOLÍVAR	26.698	16.165	10.533	484,4	327,0	5.215,1	2.549,9	11.680,0	10.463,0	22,0	0,0
CONCORDIA	20.371	8.654	11.717	324,2	226,2	2.607,0	2.512,2	5.073,8	13.110,0	100,8	338,2
FREDONIA	21.142	8.573	12.569	826,4	555,0	1.846,0	2.052,0	5.719,4	10.340,0	209,6	179,3
HISPANIA	4.885	3.261	1.624	12,5	8,0	808,3	1.038,0	796,0	3.526,0	0,0	0,0
JARDÍN	13.516	7.227	6.289	2.460,8	1.854,2	1.241,2	1.644,8	4.392,0	6.644,0	23,9	2,1
JERICÓ	11.852	8.627	3.225	1.168,2	158,1	667,3	238,0	4.358,8	15.497,0	55,9	76,2
LA PINTADA	6.402	5.715	687	136,1	21,7	411,3	629,2	436,9	5.368,0	188,2	70,0
MONTEBELLO	5.825	2.010	3.815	852,6	1.469,8	1.883,3	1.273,1	2.621,9	1.697,0	8,7	0,0
PUEBLORRICO	6.675	3.448	3.227	308,9	98,2	712,6	1.026,9	2.173,2	3.042,0	79,9	0,0
SALGAR	17.397	9.024	8.373	1.094,0	1.130,7	4.209,1	3.712,0	7.498,8	18.480,0	147,6	30,5
STA BÁRBARA	21.591	10.250	11.341	721,8	1.007,8	1.819,0	3.475,7	4.013,6	6.250,0	146,3	2,8
TÁMESIS	14.224	6.495	7.729	1.616,2	1.084,9	1.781,7	1.131,2	5.955,0	11.000,0	133,3	28,4
TARSO	8.051	4.108	3.943	257,6	26,6	1.164,6	1.193,9	1.705,1	8.472,0	53,2	84,5
TITIRIBÍ	14.691	8.389	6.302	680,3	21,6	789,5	2.425,1	2.099,7	12.786,0	35,4	0,2
URRAO	46.508	18.133	28.375						42.516,0		
VALPARAISO	6.102	3.367	2.735	100,7	133,2	2.637,7	879,8	2.896,0	10.267,0	55,4	71,2
VENECIA	13.184	6.943	6.241	615,3	8,4	1.569,0	1.289,2	3.979,7	9.347,0	56,3	23,8
Total	377.661	189.903	187.758	17.872,3	12.426,8	40.326,3	40.981,8	106.767,8	219.729,0	1.822,1	1.146,1

Fuente: Oficinas de Campo Secretaría de Agricultura - UMATA - Carta de Generalidades de Antioquia, Planeación Departamental, DANE

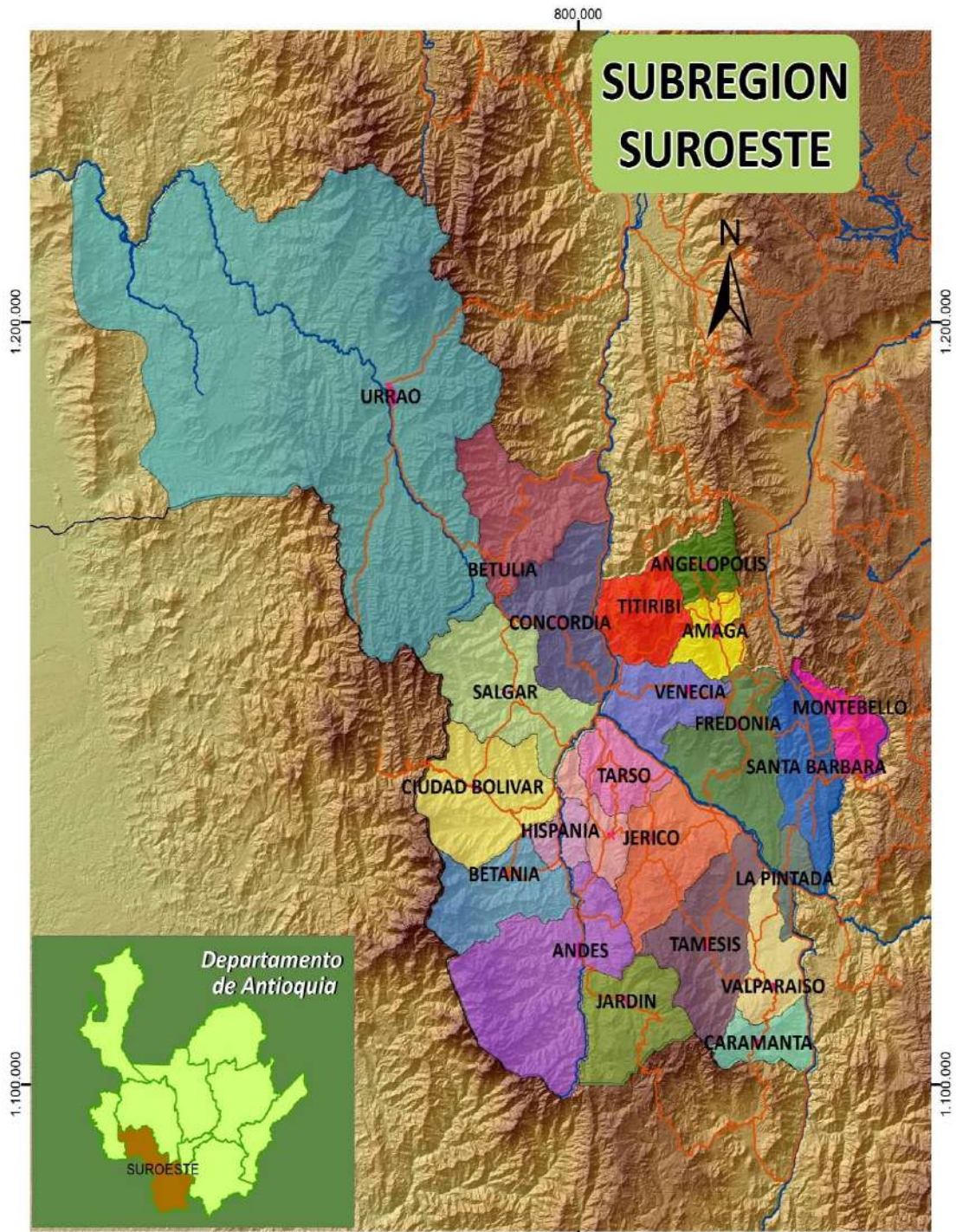

Elaboró: Secretaría de Agricultura y Desarrollo Rural
 Dirección: URPA - 2011

ALGUNAS GENERALIDADES DE LOS MUNICIPIOS POR SUBREGIÓN OCCIDENTE

Municipio	Distancia por carretera a Medellín	Altura de la cabecera a nivel del	Temperatura media de la cabecera °C	Extensión en kilómetros ²			Extensión en kilómetros pisos térmicos			
				Total	Urbana	Rural	Cálido	Medio	Frío	Páramo
ABRIAQUÍ	202	1.920	18	290,0	0,1	289,9		109,0	150	31
ANZÁ	117	625	25	253,0	0,1	252,9	38	113,0	102	
ARMENIA	50	1.800	19	110,0	0,7	109,3	51	59,0		
BURITICÁ	118	1.625	21	364,0	0,1	363,9	84	139,0	135	6
CAICEDO	128	1.800	19	221,0	0,1	220,9		67,0	147	7
CAÑASGORDAS	144	1.300	21	391,0	0,5	390,5	52	204,0	110	25
DABEIBA	206	450	26	1.883,0	0,4	1.882,6	1.017	518,0	281	67
EBÉJICO	62	1.150	23	235,0	0,3	234,7	79	139,0	17	
FRONTINO	172	1.350	21	1.263,0	3,4	1.259,6	625	478,0	155	5
GIRALDO	127	1.925	17	96,0	2,0	94,0		47,0	49	
HELICONIA	43	1.440	21	117,0	0,5	116,5	8	82,0	27	
LIBORINA	108	700	24	217,0	0,8	216,2	36	114,0	67	
OLAYA	100	500	26	90,0	3,2	86,8	28	25,0	35	2
PEQUE	239	1.200	22	392,0	0,1	391,9	77	94,0	115	106
SABANALARGA	144	850	25	265,0	0,6	264,4	94	153,0	18	
SAN JERÓNIMO	67	780	25	155,0	0,5	154,5	35	82,0	35	3
STA FE DE ANTIOQ	88	550	27	493,0	1,9	491,1	168	223,0	101	1
SOPETRÁN	79	750	25	223,0	0,4	222,6	99	66,0	58	
URAMITA	172	650	25	236,0	0,1	235,9	60	167,0	9	

Municipio	Población estimada 2018			Medio Ambiente Usos del Suelo (Has)							
	Total	Cabecera	Resto	Bosque		Rastrojo		Cultivo	Pasto	Suelo Desnudo	Cuerpo de Agua
				Natural	Plantado	Alto	Bajo				
ABRIAQUÍ	1.971	710	1.261	9.262,3		4.358,7		504,0	15.559	0,0	0,0
ANZÁ	7.601	1.282	6.319	147,5	29,3	11.185,3	1.854,9	1.353,1	15.000	42,6	286,8
ARMENIA	3.945	1.516	2.429	137,5	18,8	776,4	2.115,0	1.616,8	9.486	103,5	3,9
BURITICÁ	6.495	1.608	4.887	1.160,7	281,2	11.240,6	8.423,3	941,8	12.195	167,7	259,0
CAICEDO	8.396	1.669	6.727	423,6	818,5	1.777,4	545,9	1.071,3	10.119	78,8	1,7
CAÑASGORDAS	16.737	7.072	9.665	2.655,0		2.393,0		6.222,0	19.587	10.829,0	0,0
DABEIBA	23.068	8.986	14.082	116.588,4		44.833,6		5.378,0	35.105	0,0	0,0
EBÉJICO	12.489	2.253	10.236	9,4	11,3	11.772,0	1.873,0	2.312,4	13.000	20,9	70,0
FRONTINO	15.703	6.684	9.019	75.948,5		21.884,0		3.720,5	28.935	0,0	0,0
GIRALDO	3.977	1.311	2.666	681,0		3.511,7		2.311,8	3.350	170,0	0,0
HELICONIA	5.690	3.058	2.632	448,4	286,5	1.784,5	2.236,8	1.030,5	7.060	68,9	10,0
LIBORINA	9.572	1.745	7.827	2.081,4	912,2	2.602,4	1.336,8	730,8	2.926	131,8	5,8
OLAYA	3.341	261	3.080	241,7	176,2	958,4	1.013,3	417,3	2.141	54,9	117,4
PEQUE	11.321	2.170	9.151	9.997,3		21.040,3		2.571,0	13.752	878,4	
SABANALARGA	8.191	2.973	5.218	556,5	205,6	1.409,5	826,0	900,8	5.474	115,7	48,9
SAN JERÓNIMO	12.890	4.231	8.659	194,0	391,2	7.444,9	1.757,8	491,5	12.740	43,0	0,8
STA FE ANTIOQUIA	25.067	16.145	8.922	114,1	252,5	26.335,7	4.375,1	1.095,7	2.010	183,3	412,3
SOPETRÁN	15.057	7.186	7.871	317,7	206,1	8.037,3	2.144,1	604,5	0	35,4	77,9
URAMITA	8.212	2.621	5.591	4.073,6		0,0		3.360,0	21.100	3.716,4	0,0
Total	199.723	73.481	126.242	224.901,1	3.570,6	182.569,3	26.387,0	35.017,0	229.539,0	16.536,8	1.290,6

Fuente: Oficinas de Campo Secretaría de Agricultura - UMATA - Carta de Generalidades de Antioquia, Planeación Departamental, DANE

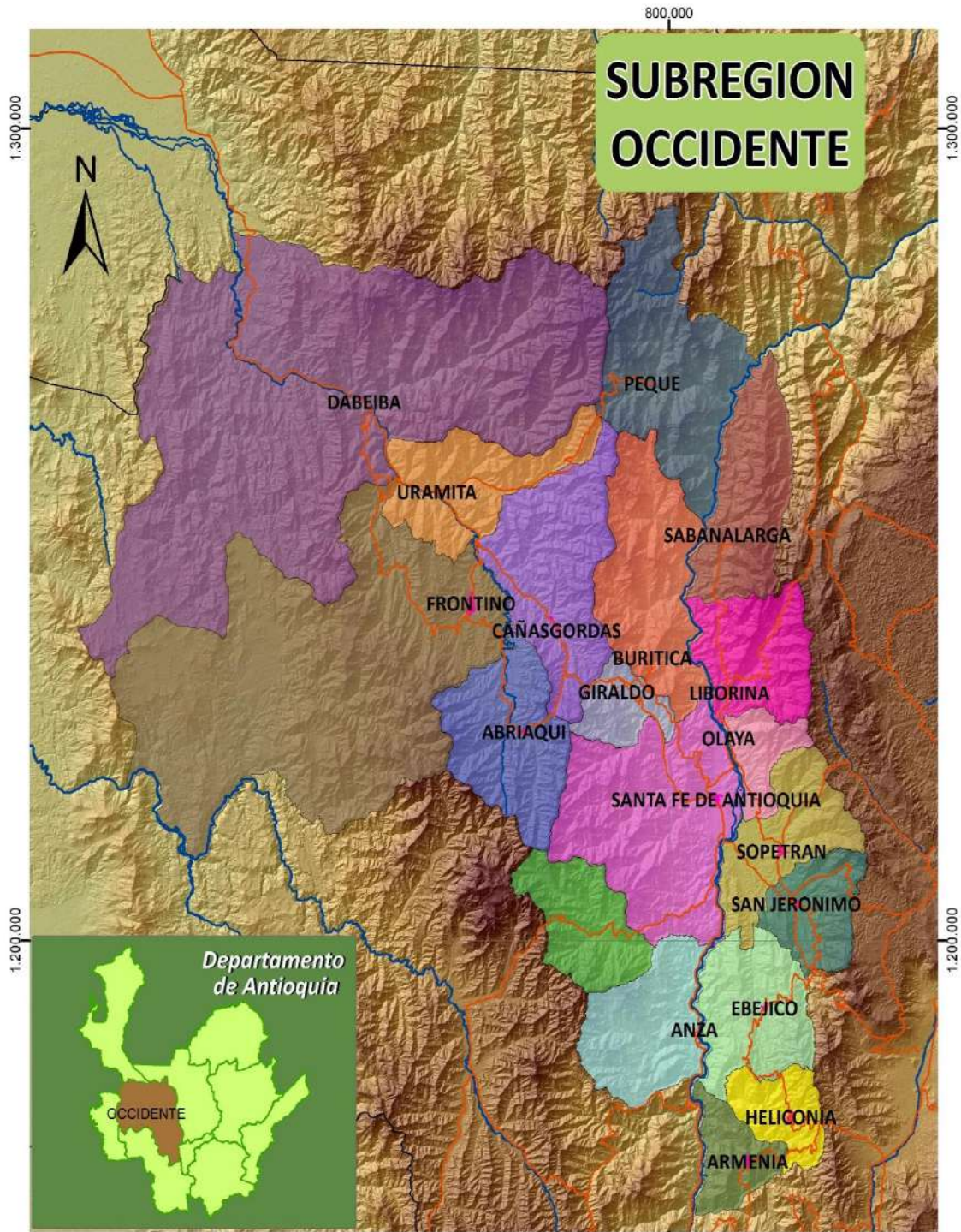

Elaboró: Secretaría de Agricultura y Desarrollo Rural
 Dirección: URPA - 2011

**ALGUNAS GENERALIDADES DE LOS MUNICIPIOS POR SUBREGIÓN
URABÁ**

Municipio	Distancia por carretera a Medellín	Altura de la cabecera a nivel del	Temperatura media de la cabecera °C	Extensión en kilómetros ²			Extensión en kilómetros pisos térmicos			
				Total	Urbana	Rural	Cálido	Medio	Frío	Páramo
APARTADÓ	344	25	28	600,0	6,7	593,3	600			
ARBOLETES	505	4	28	710,0	3,1	706,9	710			
CAREPA	329	28	28	380,0	3,2	376,8	370	10,0		
CHIGORODÓ	319	34	28	608,0	6,4	601,6	580	28,0		
MURINDÓ	310	25	28	1.349,0	0,1	1.348,9	1.349			
MUTATA	261	75	28	1.106,0	0,1	1.105,9	892	137,0	71	6
NECOCLÍ	409	8	28	1.361,0	2,4	1.358,6	1.361			
S. JUAN DE U.	522	2	28	239,0	0,7	238,3	239			
S. PEDRO DE U.	415	200	27	476,0	0,8	475,2	476			
TURBO	373	2	28	3.055,0	11,9	3.043,1	3.055			
VIGÍA DEL F.	302	18	28	1.780,0	0,2	1.779,8	1.663	117,0		

Municipio	Población estimada 2018			Medio Ambiente Usos del Suelo (Has)						
	Total	Cabecera	Resto	Bosques	Raastrojo	Pasto	Cultivos	Otras	Urbana	Cuerpo de Agua
APARTADÓ	195.068	169.319	25.749	9.353,0	21.702,0	3.747	16.992,0			
ARBOLETES	43.416	18.411	25.005	710,8	44.308,2	52.991	436,1	1.830,1	452,1	175,6
CAREPA	60.141	47.033	13.108	4.159,0	2.193,0	16.712	9.465,0			
CHIGORODÓ	82.151	72.166	9.985	9.289,0	5.253,0	33.400	15.113,0			
MURINDÓ	4.891	950	3.941			1.190				
MUTATÁ	22.028	5.910	16.118	53.788,8		60.004	764,5	165,0		
NECOCLÍ	67.359	16.703	50.656	1.016,6	77.068,2	85.126	773,0	5.838,8	571,1	1.480,2
S. JUAN DE U.	26.646	8.567	18.079	75,5	11.820,8	17.600	2.464,9	146,1	98,1	
S. PEDRO DE U.	32.063	14.762	17.301			35.507				
TURBO	172.314	69.010	103.304	396,0	35.451,0	188.033	16.257,0	97.345,0		
VIGÍA DEL F.	5.610	2.102	3.508			399				
Total	711.687	424.933	286.754	78.788,7	197.796,1	494.709,0	62.265,6	105.325,0	1.121,3	1.655,9

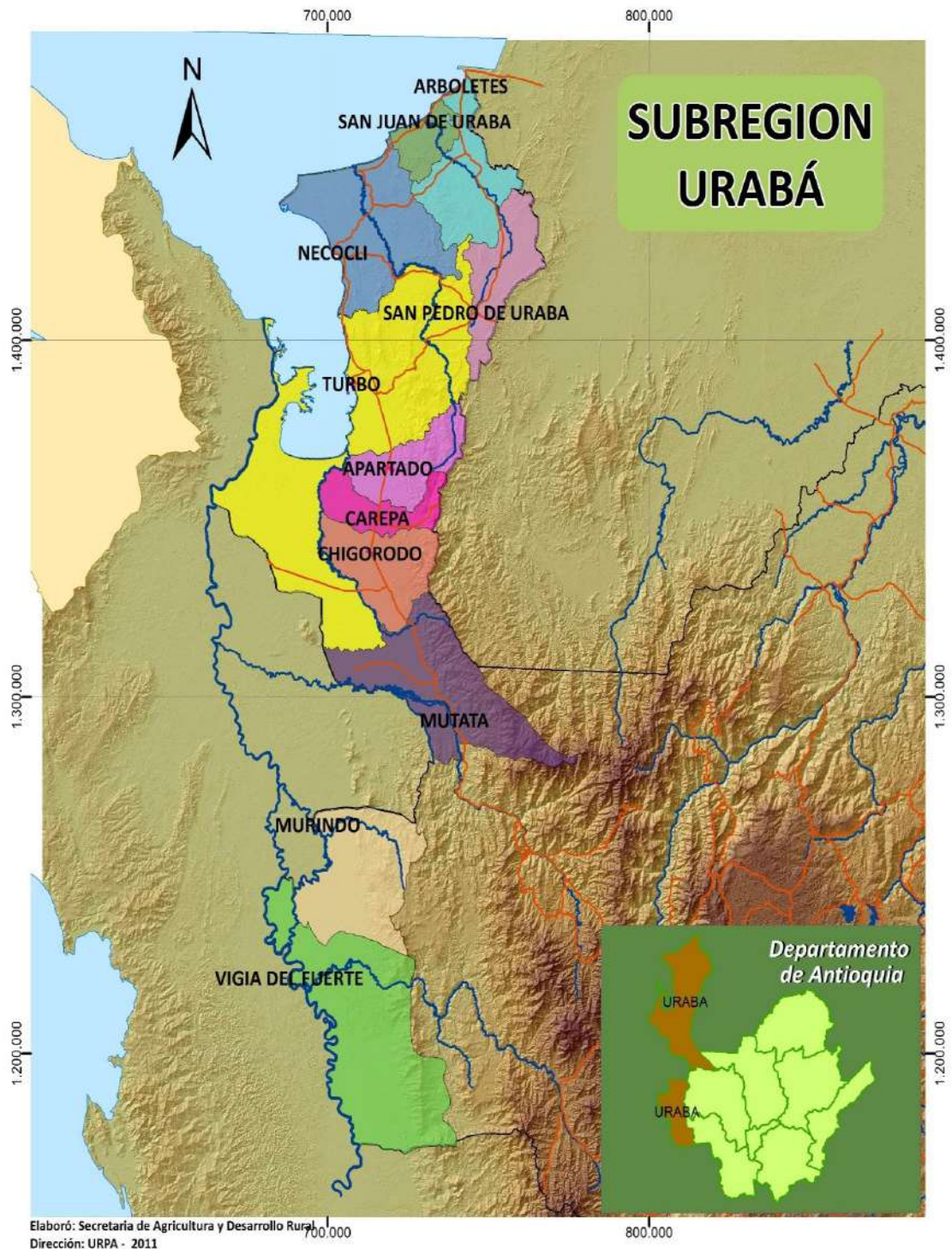

**ALGUNAS GENERALIDADES DE LOS MUNICIPIOS POR SUBREGIÓN
BAJO CAUCA**

Municipio	Distancia por carretera a Medellín	Altura de la cabecera a nivel del	Temperatura media de la cabecera °C	Extensión en kilómetros ²			Extensión en kilómetros pisos térmicos			
				Total	Urbana	Rural	Cálido	Medio	Frío	Páramo
CÁCERES	230	100	28	1.973,0	1,4	1.971,6	1.873	100,0		
CAUCASIA	285	50	28	1.411,0	7,8	1.403,2	1.411			
EL BAGRE	284	50	28	1.563,0	3,8	1.559,2	1.563			
NECHÍ	358	30	28	914,0	0,9	913,1	914			
TARAZÁ	222	125	28	1.560,0	0,5	1.559,5	1.480	74,0	6	
ZARAGOZA	259	50	28	1.064,0	0,5	1.063,5	1.064			

Municipio	Población estimada 2018			Medio Ambiente Usos del Suelo (Has)							
	Total	Cabecera	Resto	Bosque		Rastrojo		Cultivo	Pasto	Suelo Desnudo	Cuerpo de Agua
				Natural	Plantado	Alto	Bajo				
CÁCERES	41.012	9.461	31.551	45.165,8			10.222,8	5.796,5	114.195,0	5.075,2	2.322,2
CAUCASIA	120.479	100.058	20.421	9.482,5			28.916,4	24.185,4	132.207,0	11.390,9	2.030,2
EL BAGRE	50.557	26.120	24.437	84.462,7			45.278,9	300,8	32.665,0	4.639,5	1.231,4
NECHÍ	28.585	15.298	13.287	34.192,3			29.874,1	10.168,3	28.675,0	5.803,6	3.982,4
TARAZÁ	46.343	29.944	16.399	28.291,8	5,2	28.752,1	11.128,0	6.233,9	42.520,0	2.080,5	1.482,4
ZARAGOZA	31.884	14.451	17.433	31.372,8			43.619,8	2.254,7	10.680,0	11.439,3	1.211,9
Total	318.860	195.332	123.528	232.967,9	5,2	28.752,1	169.040,0	48.939,6	360.942,0	40.429,0	12.260,5

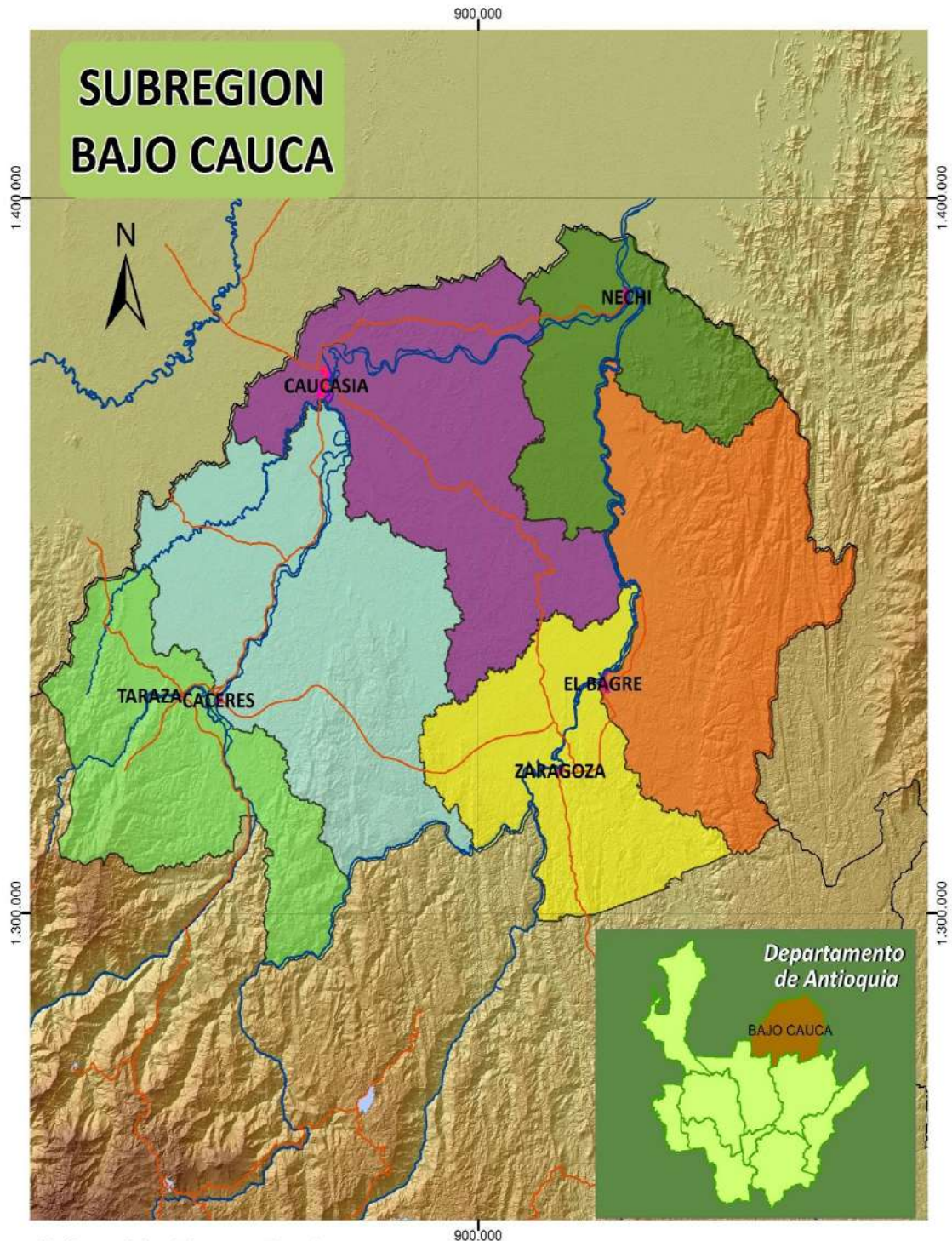

Elaboró: Secretaría de Agricultura y Desarrollo Rural
 Dirección: URPA - 2011

**ALGUNAS GENERALIDADES DE LOS MUNICIPIOS POR SUBREGIÓN
NORDESTE**

Municipio	Distancia por carretera a Medellín	Altura de la cabecera a nivel del	Temperatura media de la cabecera °C	Extensión en kilómetros ²			Extensión en kilómetros pisos térmicos			
				Total	Urbana	Rural	Cálido	Medio	Frío	Páramo
AMALFI	144	1.550	22	1.210,0	8,5	1.201,5	544	585,0	81	
ANORÍ	173	1.535	21	1.430,0	4,6	1.425,4	955	475,0		
CISNEROS	88	1.050	24	46,0	0,4	45,6	7	36,0	3	
REMEDIOS	190	700	25	1.985,0	0,8	1.984,2	1.206	779,0		
SAN ROQUE	108	1.475	21	441,0	6,0	435,0	135	280,0	26	
SANTO DOMINGO	69	1.975	19	271,0	0,7	270,3	21	150,0	100	
SEGOVIA	200	650	24	1.231,0	5,4	1.225,6	1.019	212,0		
VEGACHÍ	147	980	23	512,0	0,4	511,6	128	384,0		
YALÍ	130	1.250	23	477,0	0,4	476,6	321	156,0		
YOLOMBÓ	94	1.450	21	941,0	1,6	939,4	246	577,0	118	

Municipio	Población estimada 2018			Medio Ambiente Usos del Suelo (Has)							
	Total	Cabecera	Resto	Bosque		Rastrojo		Cultivo	Pasto	Suelo Desnudo	Cuerpo de Agua
				Natural	Plantado	Alto	Bajo				
AMALFI	22.567	12.589	9.978	37.806,0	664,5	105,3	62.629,5	3.906,5	53.268,0	7.247,9	40,5
ANORÍ	17.737	7.180	10.557	92.943,2	2.485,0	0,0	36.171,0	528,4	20.230,0	3.956,6	119,0
CISNEROS	8.869	7.485	1.384	1.683,2	96,3	809,1		99,3	1.288,0		3,2
REMEDIOS	31.333	11.485	19.848	89.175,3	1.445,2	796,1	81.530,3	1.684,7	130.400,0	7.213,7	427,8
SAN ROQUE	16.366	6.350	10.016			0,0			24.195,0		
SANTO DOMINGO	10.049	1.923	8.126			0,0			14.205,0		
SEGOVIA	41.711	33.066	8.645	84.600,8	753,7	0,0	31.092,3	76,1	41.743,0	1.390,8	88,0
VEGACHÍ	8.949	5.435	3.514	11.400,6	131,6	307,9	31.915,9	838,7	21.498,0	950,0	105,1
YALÍ	8.577	3.303	5.274	6.142,9	84,0	7.754,4	9.128,7	863,5	22.460,0	44,2	14,5
YOLOMBÓ	25.231	7.549	17.682	17.914,0	5.297,0	13.253,3	25.067,2	1.099,6	40.140,0	227,8	178,3
Total	191.389	96.365	95.024	341.666,0	10.957,3	23.026,1	277.534,9	9.096,8	369.427,0	21.031,0	976,4

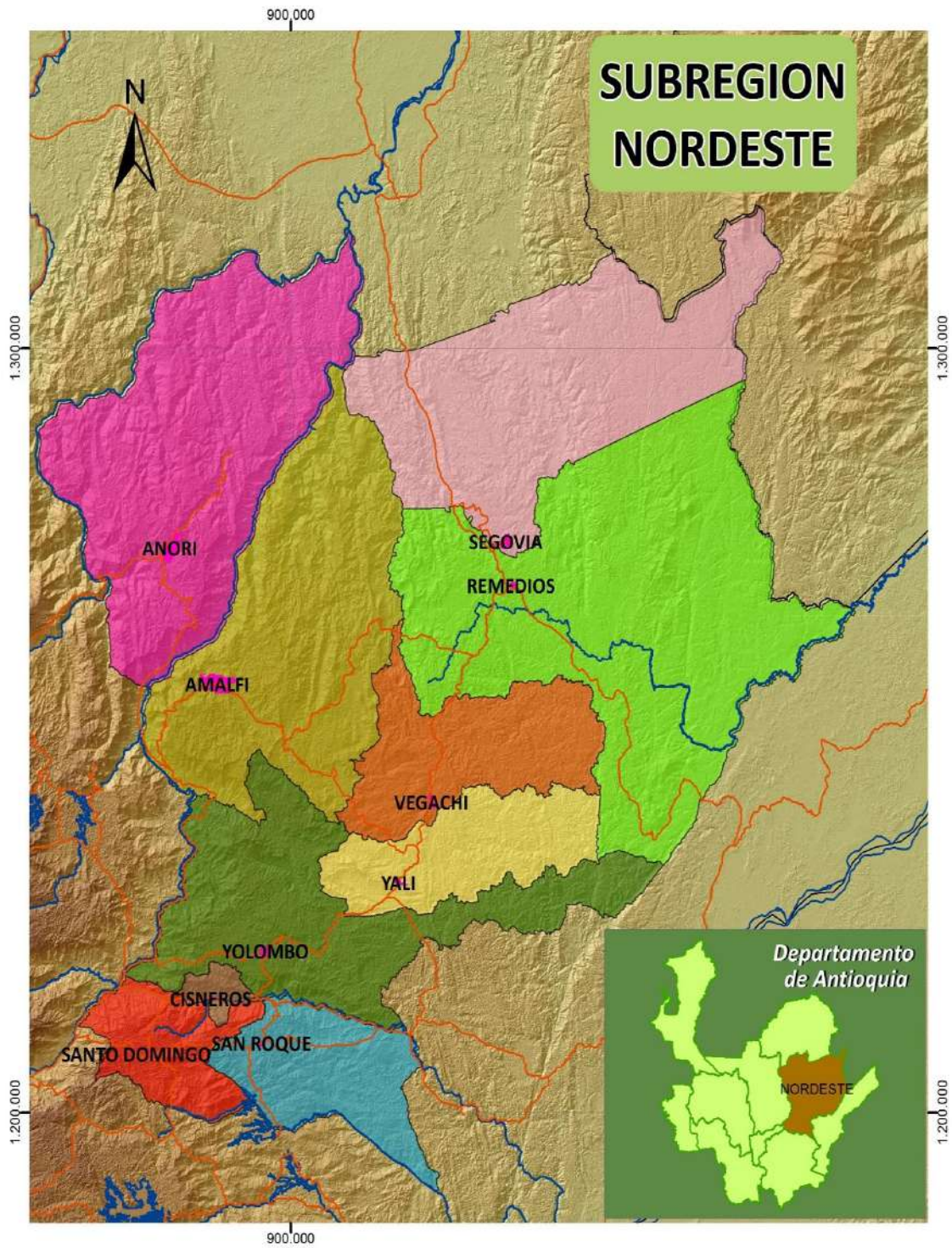

Elaboró: Secretaría de Agricultura y Desarrollo Rural
 Dirección: URPA - 2011

**ALGUNAS GENERALIDADES DE LOS MUNICIPIOS POR SUBREGIÓN
MAGDALENA MEDIO**

Municipio	Distancia por carretera a Medellín	Altura de la cabecera a nivel del	Temperatura media de la cabecera °C	Extensión en kilómetros ²			Extensión en kilómetros pisos térmicos			
				Total	Urbana	Rural	Cálido	Medio	Frío	Páramo
CARACOLÍ	146	625	26	260,0	0,2	259,8	260			
MACEO	138	950	23	431,0	1,2	429,8	293	138,0		
PTO BERRÍO	191	125	27	1.184,0	2,1	1.181,9	1.184			
PTO NARE	191	125	27	660,0	2,3	657,7	600	60,0		
PTO. TRIUNFO	191	150	27	361,0	1,1	359,9	361			
YONDÓ	319	75	28	1.881,0	2,5	1.878,5	1.881			

Municipio	Población estimada 2018			Medio Ambiente Usos del Suelo (Has)							
	Total	Cabecera	Resto	Bosque		Rastrojo		Cultivo	Pasto	Suelo Desnudo	Cuerpo de Agua
				Natural	Plantado	Alto	Bajo				
CARACOLÍ	4.519	3.215	1.304	7.303,8		8.198,5	2.828,5	51,3	26.090,0	52,0	32,1
MACEO	6.611	2.813	3.798	7.249,0	30,9	11.833,3	8.151,1	80,9	36.050,0	27,8	19,4
PUERTO BERRÍO	49.392	44.564	4.828	33.255,8		18.725,9	25.959,1	11.707,2	99.660,0	331,7	2.731,2
PUERTO NARE	19.209	8.388	10.821	12.865,1	24,8	16.712,8	13.497,6	343,0	69.078,0	468,3	1.451,0
PUERTO TRIUNFO	21.317	6.588	14.729						30.685,0		
YONDÓ	19.757	10.055	9.702	30.221,2		194,5	89.748,9	16.198,4	130.951,0	9.192,7	12.239,6
Total	120.805	75.623	45.182	90.894,9	55,7	55.665,0	140.185,2	28.380,8	392.514,0	10.072,5	16.473,3

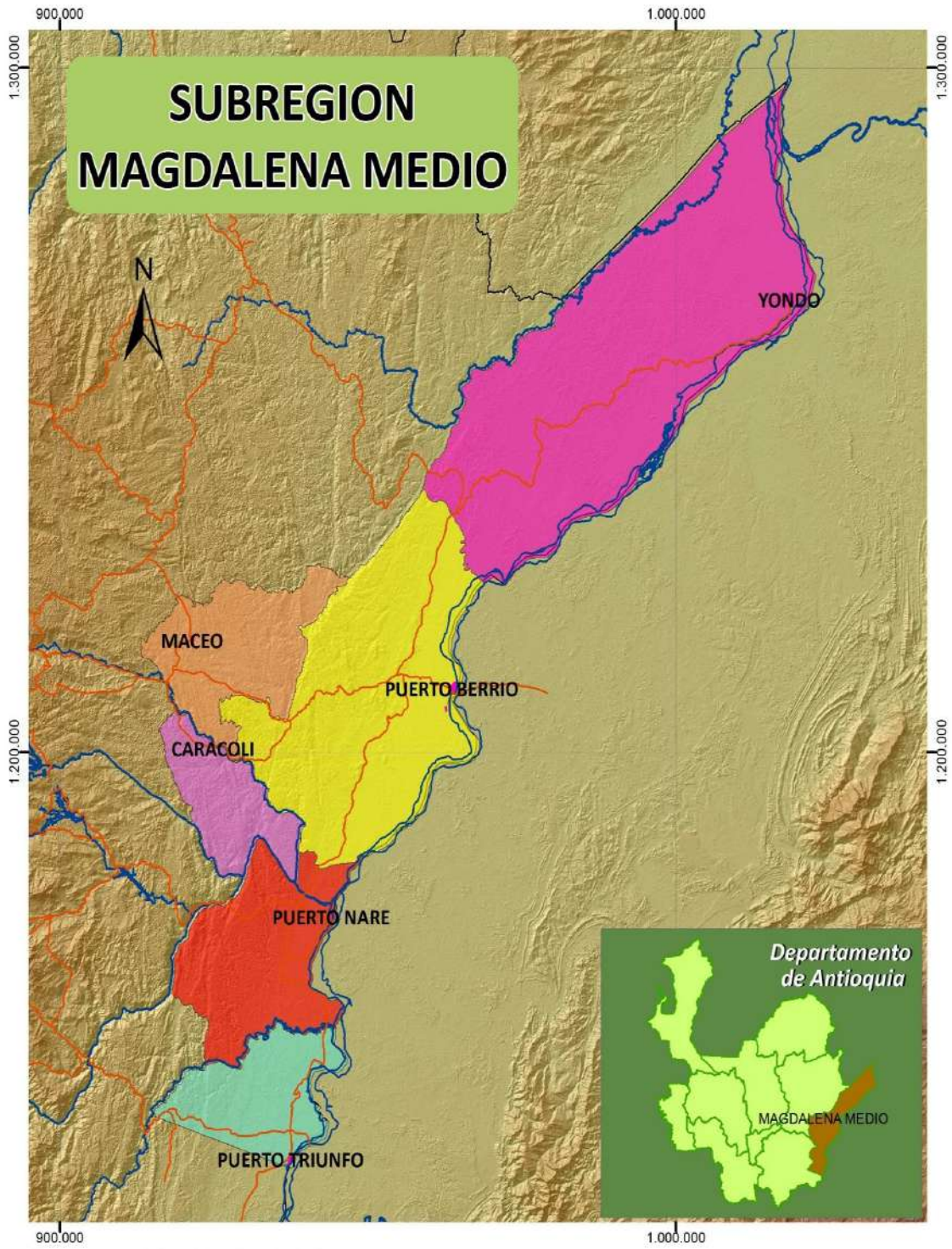

Elaboró: Secretaría de Agricultura y Desarrollo Rural
Dirección: URPA - 2011

ALGUNAS GENERALIDADES DE LOS MUNICIPIOS POR SUBREGIÓN NORTE

Municipio	Distancia por carretera a Medellín	Altura de la cabecera a nivel del	Temperatura media de la cabecera °C	Extensión en kilómetros ²			Extensión en kilómetros pisos térmicos			
				Total	Urbana	Rural	Cálido	Medio	Frío	Páramo
ANGOSTURA	139	1.675	21	387,0	1,1	385,9		224,0	163	
BELMIRA	64	2.550	14	296,0	0,7	295,3				
BRICEÑO	181	1.200	23	401,0	0,3	400,7	216	175,0	10	
CAMPAMENTO	139	1.700	20	200,0	0,2	199,8	97	95,0	8	
CAROLINA	104	1.800	19	166,0	1,4	164,6		104,0	62	
DON MATÍAS	49	2.200	16	181,0	0,6	180,4		72,0	109	
ENTRERRÍOS	60	2.300	16	219,0	0,6	218,4			219	
GÓMEZ PLATA	91	1.800	20	360,0	0,4	359,6	18	266,0	76	
GUADALUPE	112	1.875	20	87,0	0,4	86,6	11	76,0		
ITUANGO	190	1.550	21	2.347,0	0,3	2.346,7	406	1.338,0	557	46
SAN ANDRÉS	138	1.475	22	177,0	0,2	176,8	9	59,0	98	11
SAN JOSÉ DE LA M.	129	2.550	13	127,0	1,9	125,1				
SAN PEDRO DE LOS	42	2.475	14	229,0	1,7	227,3			229	
SANTA ROSA DE O.	74	2.550	13	805,0	4,2	800,8		77,0	728	
TOLEDO	177	1.850	19	139,0	***	***	70	69,0		
VALDIVIA	159	1.165	21	545,0	0,1	544,9	348	197,0		
YARUMAL	120	2.300	14	724,0	2,1	721,9	16	275,0	433	

Municipio	Población estimada 2018			Medio Ambiente Usos del Suelo (Has)							
	Total	Cabecera	Resto	Bosque		Rastrojo		Cultivo	Pasto	Suelo Desnudo	Cuerpo de Agua
				Natural	Plantado	Alto	Bajo				
ANGOSTURA	11.040	1.753	9.287	13.174,5	5.033,1	324,6	11.430,4	293,3	14.222,0	2.415,3	12,7
BELMIRA	6.930	2.002	4.928	8.111,4	1.794,7	270,0	136,8	372,0	15.000,0	0,6	0,0
BRICEÑO	8.673	2.604	6.069	13.362,7	355,9	2.093,4	8.673,9	3.996,1	19.350,0	206,1	608,0
CAMPAMENTO	8.915	2.912	6.003	9.906,9	1.228,1	0,0	7.983,9	136,1	10.572,0	1.300,2	0,0
CAROLINA	3.512	2.899	613	2.922,2	3.410,3	1.020,2	2.898,7	482,8	4.779,0	309,7	634,5
DON MATÍAS	23.709	15.659	8.050	536,1	1.673,8	1.386,9	531,3	1.000,9	16.853,0	3,3	248,8
ENTRERRÍOS	10.404	5.486	4.918	2.541,1	2.594,2	680,2	296,5	540,9	14.540,0	4,2	267,6
GÓMEZ PLATA	13.266	6.166	7.100	4.380,9	1.363,4	5.246,7	7.690,6	1.159,4	35.255,0	59,4	141,7
GUADALUPE	6.318	2.142	4.176	5.309,7	43,4	0,0	3.989,2	38,5	5.446,0	1.408,9	44,6
ITUANGO	19.919	5.794	14.125	69.781,9	153,5	16.344,4	27.760,4	7.684,4	50.207,0	29,2	448,0
SAN ANDRÉS	5.917	2.537	3.380	2.930,2	1.832,7	1.165,9	3.926,5	497,4	8.700,0	101,9	13,6
SAN JOSÉ DE LA M.	3.436	2.244	1.192	2.237,3	662,5	782,8	480,1	46,5	9.147,0	36,4	1,5
SAN PEDRO DE LOS	27.978	14.867	13.111	745,4	2.266,9	776,8	295,8	784,1	17.090,0	9,2	370,9
SANTA ROSA DE O.	36.991	19.733	17.258	1.253,3	7.467,9	8.277,8	4.477,0	8.270,3	56.345,0	11,3	211,2
TOLEDO	6.651	1.023	5.628	647,1	0,0	150,0	3.127,4	1.220,6	1.062,0	6,2	55,1
VALDIVIA	23.931	7.089	16.842	21.101,4	14,8	38,0	15.454,3	366,0	35.340,0	1.197,8	403,1
YARUMAL	48.556	31.668	16.888	20.961,0	7.158,1	442,7	32.136,5	2.791,7	68.458,0	3.074,1	77,8
Total	266.146	126.578	139.568	179.903,1	37.053,3	39.000,4	131.289,3	29.681,0	382.366,0	10.173,8	3.539,1

Fuente: Oficinas de Campo Secretaría de Agricultura - UMATA - Carta de Generalidades de Antioquia, Planeación Departamental, DANE

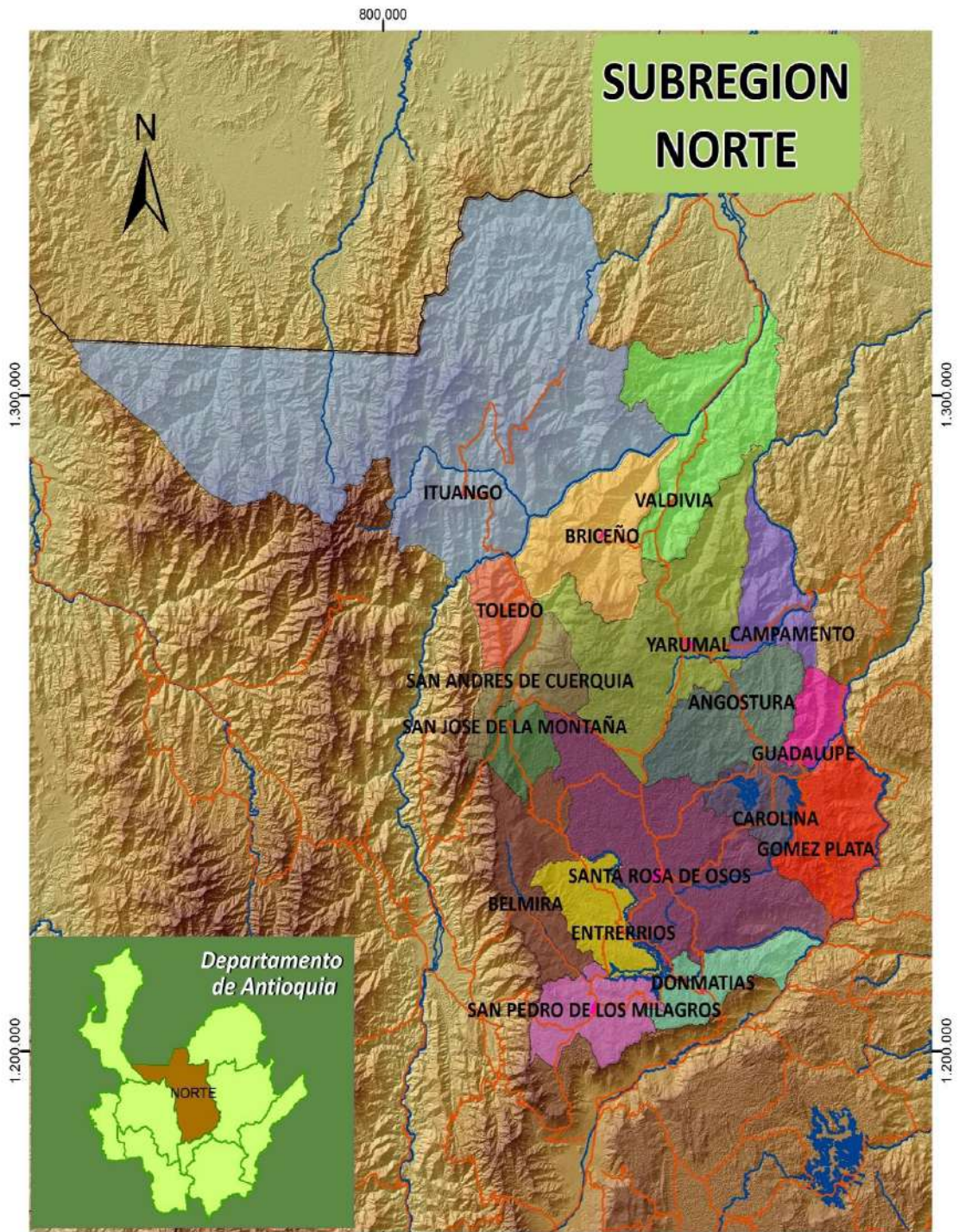

Elaboró: Secretaría de Agricultura y Desarrollo Rural
 Dirección: URPA - 2011

ALGUNAS GENERALIDADES DE LOS MUNICIPIOS POR SUBREGIÓN
ORIENTE

Municipio	Distancia por carretera a Medellín	Altura de la cabecera a nivel del	Temperatura media de la cabecera °C	Extensión en kilómetros ²			Extensión en kilómetros pisos térmicos			
				Total	Urbana	Rural	Cálido	Medio	Frío	Páramo
ABEJORRAL	108	2.125	17	491,0	4,0	487,0	68	298,0	125	
ALEJANDRÍA	90	1.650	20	149,0	0,3	148,7	2	146,0	1	
ARGELIA	146	1.750	20	254,0	0,3	253,7	38	100,0	112	4
COCORNÁ	79	1.300	23	210,0	0,6	209,4	162	48,0		
CONCEPCIÓN	72	1.875	19	167,0	0,2	166,8		100,0	67	
EL CARMEN DE V.	54	2.150	17	448,0	2,6	445,4		129,0	319	
EL PEÑOL	67	2.000	18	143,0	1,3	141,7		92,0	51	
EL RETIRO	33	2.175	16	273,0	1,3	271,7		28,0	245	
EL SANTUARIO	57	2.150	17	75,0	2,5	72,5		6,0	69	
GRANADA	70	2.050	18	183,0	0,3	182,7		46,0	137	
GUARNE	24	2.150	17	151,0	5,0	146,0			151	
GUATAPÉ	77	1.925	19	69,0	0,2	68,8		43,0	26	
LA CEJA	41	2.200	16	131,0	4,5	126,5	2	30,0	99	
LA UNIÓN	56	2.500	13	198,0	0,9	197,1		62,0	136	
MARINILLA	47	2.120	17	115,0	3,0	112,0		5,0	110	
NARIÑO	143	1.650	20	313,0	0,7	312,3		82,0	167	57
RIONEGRO	48	2.125	17	196,0	10,0	186,0			196	
SAN CARLOS	108	1.000	23	702,0	2,0	700,0	339	261,0	102	
SAN FRANCISCO	116	1.050	24	372,0	0,1	371,9	291	81,0		
SAN LUIS	104	1.000	23	453,0	0,4	452,6	118	304,0	31	
SAN RAFAEL	101	1.250	21	362,0	0,8	361,2	117	214,0	31	
SAN VICENTE	49	2.150	17	243,0	1,7	241,3		14,0	229	
SONSÓN	95	2.475	13	1.323,0	1,6	1.321,4	621	239,0	360	103

Municipio	Población estimada 2018			Medio Ambiente Usos del Suelo (%)					Productos agrícolas más representativos de la zona
	Total	Cabecera	Resto	Bosques	Pastos	Rastrojo	Otros (1)	Total	
ABEJORRAL	18.991	6.802	12.189	1,4	32.360,0	0,00	22,8	29.339,2	AGUACATE
ALEJANDRÍA	3.361	1.801	1.560	49,8	5.000,0	0,0	38,8	4.658,6	ARRACACHA
ARGELIA	8.306	2.430	5.876	76,0	4.879,0	0,0	12,8	8.588,8	ARVEJA
COCORNÁ	14.924	3.968	10.956	21,8	12.570,0	0,0	23,9	11.220,7	CAFÉ
CONCEPCIÓN	3.194	1.407	1.787	54,2	5.693,0	0,0	3,4	6.047,6	BRÓCOLI
EL CARMEN DE V.	48.498	32.471	16.027	62,1	4.743,0	0,0	9,2	4.771,3	CACAO
EL PEÑOL	15.746	9.308	6.438	33,5	2.704,0	0,0	36,9	1.870,4	CAÑA
EL RETIRO	19.702	10.505	9.197	64,7	4.800,0	0,0	3,1	8.032,8	FIQUE
EL SANTUARIO	27.273	23.687	3.586	33,2	1.630,0	0,0	28,6	1.711,8	FRÍJOL
GRANADA	9.881	3.628	6.253	61,4	5.658,0	0,0	21,9	2.803,3	GUAYABA
GUARNE	50.401	18.906	31.495	54,4	11.855,0	0,0	8,0	5.448,4	HABICHUELA
GUATAPÉ	5.097	4.125	972	15,8	1.749,0	0,0	14,0	2.332,8	HIGO
LA CEJA	54.615	47.739	6.876	24,0	10.692,0	0,0	10,9	10.335,9	LECHUGA
LA UNIÓN	19.413	11.034	8.379	29,2	11.835,0	0,0	9,0	7.969,2	MAÍZ
MARINILLA	55.798	44.377	11.421	24,2	3.250,0	0,0	29,5	4.703,7	MORA
NARIÑO	17.891	2.504	15.387	44,1	9.242,0	0,0	13,9	8.558,0	PAPA
RIONEGRO	126.193	82.971	43.222	27,8	7.342,0	0,0	19,1	7.646,9	PLÁTANO
SAN CARLOS	16.132	6.024	10.108	70,8	7.550,0	0,0	6,7	23.077,5	PIMENTÓN
SAN FRANCISCO	5.021	2.461	2.560	72,5	4.020,0	0,0	3,1	2.300,6	REMOLACHA
SAN LUIS	10.926	4.700	6.226	52,0	16.135,0	0,0	7,5	56.059,5	REPOLLO
SAN RAFAEL	12.819	6.247	6.572	39,7	15.585,0	0,0	21,7	14.921,4	T. DE ÁRBOL
SAN VICENTE	16.509	7.405	9.104	46,0	6.466,0	0,0	22,1	7.007,1	TOMATE CHONTO
SONSÓN	34.339	14.925	19.414	63,2	55.925,0	0,0	5,1	46.080,3	ZANAHORIA
Total	595.030	349.425	245.605	1.021,8	241.683,0	0,0	371,9	275.485,7	

Fuente: Oficinas de Campo Secretaría de Agricultura - UMATA - Carta de Generalidades de Antioquia, Planeación Departamental, DANE

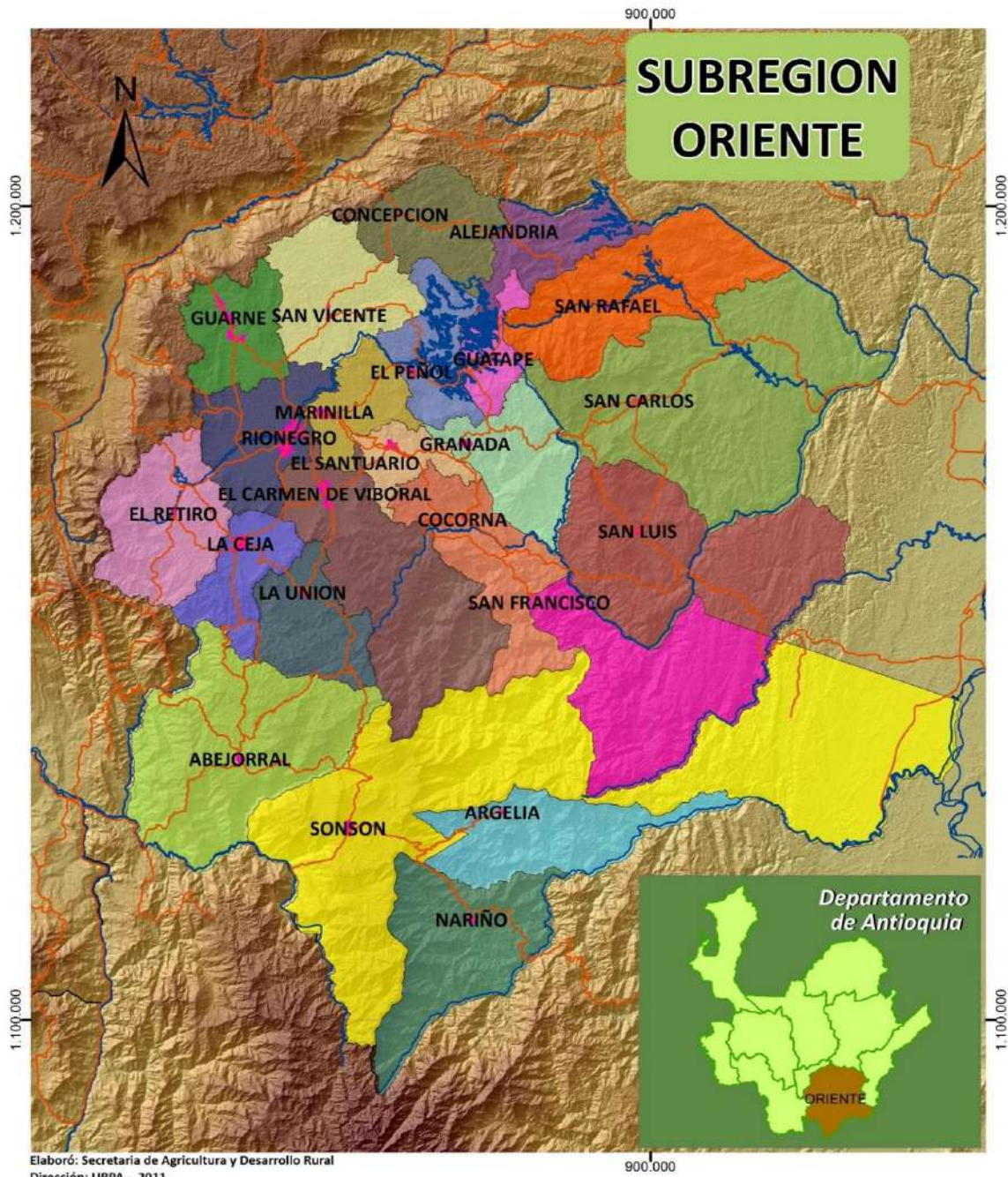

**ALGUNAS GENERALIDADES DE LOS MUNICIPIOS POR SUBREGIÓN
VALLE DE ABURRÁ**

Municipio	Distancia por carretera a Medellín	Altura de la cabecera a nivel del	Temperatura media de la cabecera °C	Extensión en kilómetros ²			Extensión en kilómetros pisos térmicos			
				Total	Urbana	Rural	Cálido	Medio	Frío	Páramo
MEDELLÍN	0	1.550	22	382	110,9	271,1		185,0	194	3
BARBOSA	42	1.300	22	206	1,6	204,4		157,0	49	
BELLO	10	1.450	22	149	13,6	135,4		48,0	95	6
CALDAS	22	1.750	19	150	1,7	148,3		64,0	86	
COPACABANA	18	1.425	22	70	4,8	65,2		40,0	30	
ENVIGADO	10	1.575	21	50	11,4	38,6		26,0	24	
GIRARDOTA	26	1.425	22	78	5,3	72,7		55,0	23	
ITAGUÍ	11	1.550	21	17	9,9	7,1		16,0	1	
LA ESTRELLA	16	1.775	20	35	3,2	31,8		19,0	16	
SABANETA	14	1.550	20	15	2,9	12,1		11,0	4	

Municipio	Población estimada 2018			Medio Ambiente Usos del Suelo (Has)							
	Total	Cabecera	Resto	Bosque		Rastrojo		Cultivo	Pasto	Suelo Desnudo	Cuerpo de Agua
				Natural	Plantado	Alto	Bajo				
MEDELLÍN	2.529.403	2.501.470	27.933	933,4	4.556,7	7.657,1	4.783,2	2.618,1	8.975,0	256,5	165,7
BARBOSA	52.399	24.278	28.121	62,7	1.585,3	2.316,6	307,3	496,4	13.662,0		
BELLO	482.255	476.716	5.539	24,5	1.115,4	2.426,3	2.355,3	887,3	3.915,0	186,4	26,3
CALDAS	80.538	63.908	16.630	2.316,1	1.936,1	887,1	2.232,1	2.083,6	3.030,0	35,8	
COPACABANA	72.739	63.667	9.072	3,6	710,8	1.020,0	522,5	413,8	1.371,0	3,9	3,0
ENVIGADO	238.173	230.635	7.538	895,2	1.351,6	44,1	496,4	1.344,2	0,0	58,9	24,5
GIRARDOTA	58.017	34.858	23.159	9,7	477,1	1.078,1	242,5	438,8	698,0	4,5	18,1
ITAGUÍ	276.936	253.865	23.071	11,8	36,3	30,2	246,6	317,3	0,0	47,7	16,3
LA ESTRELLA	65.303	38.020	27.283	194,6	501,7	97,7	477,0	559,0	630,0	1,4	
SABANETA	53.913	43.078	10.835	34,0	89,3	65,4	334,5	170,0	215,0	37,5	8,0

Total	3.909.676	3.730.495	179.181	4.485,6	12.360,3	15.622,6	11.997,4	9.328,5	32.496,0	632,6	261,9
--------------	------------------	------------------	----------------	----------------	-----------------	-----------------	-----------------	----------------	-----------------	--------------	--------------

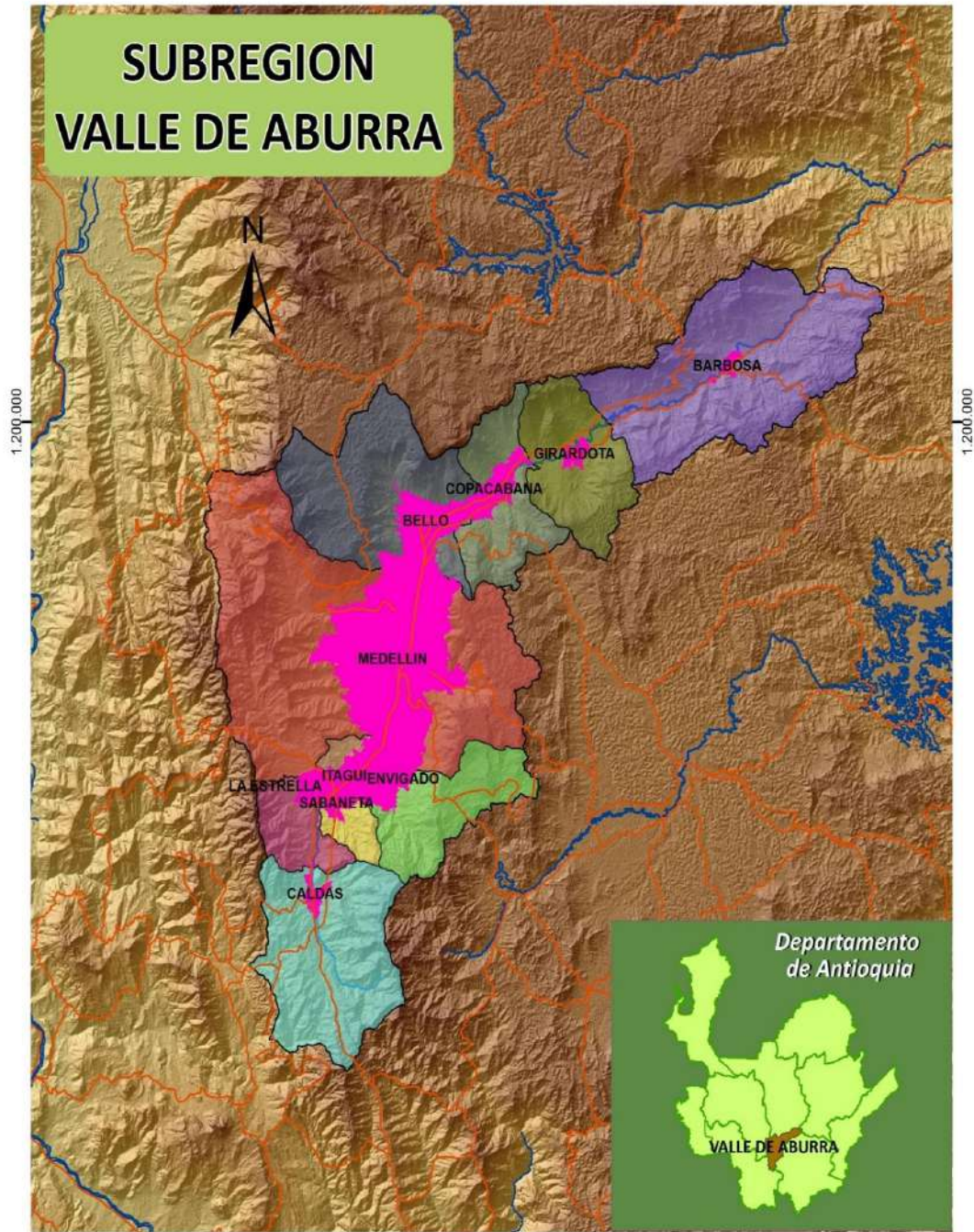

Elaboró: Secretaría de Agricultura y Desarrollo Rural
Dirección: URPA - 2011

ALGUNAS GENERALIDADES DE LOS MUNICIPIOS POR SUBREGIÓN
SUROESTE

Municipio	Distancia por carretera a Medellín Kms	Altura de la cabecera a nivel del mar	Temperatura media de la cabecera °C	Extensión en kilómetros ²			Extensión en kilómetros pisos térmicos				
				Total	Urbana	Rural	Cálido	Medio	Frío	Páramo	
AMAGÁ	36	1.400	21	84,0	1,5	82,5	5	75,0	4		
ANDES	121	1.350	22	444,0	2,5	441,5		189,0	222	33	
ANGELÓPOLIS	48	1.900	18	86,0	0,3	85,7		64,0	22		
BETANIA	118	1.550	22	168,0	0,1	167,9		106,0	43	19	
BETULIA	120	1.600	20	252,0	0,5	251,5	15	118,0	119		
CARAMANTA	117	2.050	17	86,0	2,1	83,9	10	42,0	34		
CIUDAD BOLÍVAR	109	1.200	22	282,0	0,9	281,1	16	175,0	79	12	
CONCORDIA	94	2.000	19	231,0	1,7	229,3	46	106,0	79		
FREDONIA	58	1.800	20	247,0	1,3	245,7	97	137,0	13		
HISPANIA	100	1.000	21	58,0	0,2	57,8	12	46,0			
JARDÍN	138	1.750	19	224,0	1,0	223,0		76,0	146	2	
JERICÓ	122	2.000	18	193,0	1,3	191,7	33	86,0	74		
LA PINTADA	122	600	25	55,0	***	55,0	52	3,0			
MONTEBELLO	53	2.350	15	83,0	0,2	82,8	15	68,0			
PUEBLORRICO	110	1.800	19	85,0	0,4	84,6	18	51,0	16		
SALGAR	101	1.250	23	418,0	0,4	417,6	64	163,0	186	5	
STA BÁRBARA	53	1.800	19	185,0	1,0	184,0	53	102,0	30		
TÁMESIS	108	1.600	21	243,0	1,6	241,4	45	124,0	74		
TARSO	95	1.325	22	119,0	0,2	118,8	73	45,0	1		
TITIRIBÍ	62	1.560	21	142,0	0,4	141,6	36	106,0			
URRAO	161	1.800	20	2.556,0	1,6	2.554,4	823	575,0	1.112	46	
VALPARAISO	100	1.375	21	130,0	0,9	129,1	79	48,0	3		
VENECIA	61	1.350	21	141,0	1,0	140,0	56	82,0	3		
Municipio	Población estimada 2018			Medio Ambiente Usos del Suelo (Has)							
	Total	Cabecera	Resto	Bosque		Rastrojo		Cultivo	Pasto	Suelo Desnudo	Cuerpo de Agua
				Natural	Plantado	Alto	Bajo				
AMAGÁ	30.181	17.370	12.811	482,7	118,6	765,1	1.465,9	1.893,1	3.536,0	69,2	3,1
ANDES	47.003	23.705	23.298	1.735,5	2.461,5	3.028,6	3.075,9	12.402,3	7.268,0	99,2	44,3
ANGELÓPOLIS	9.353	5.535	3.818	1.420,4	249,6	568,5	1.569,1	1.208,7	2.386,0	84,3	1,8
BETANIA	8.976	3.851	5.125	773,6	552,5	1.317,7	1.412,3	3.862,0	3.312,0	46,0	4,0
BETULIA	17.726	5.968	11.758	733,0	489,4	2.634,0	3.664,4	17.170,0	13.823,0	83,9	131,1
CARAMANTA	5.308	3.085	2.223	929,6	405,0	1.873,3	608,2	3.215,0	599,0	19,5	50,7
CIUDAD BOLÍVAR	26.698	16.165	10.533	484,4	327,0	5.215,1	2.549,9	11.680,0	10.463,0	22,0	0,0
CONCORDIA	20.371	8.654	11.717	324,2	226,2	2.607,0	2.512,2	5.073,8	13.110,0	100,8	338,2
FREDONIA	21.142	8.573	12.569	826,4	555,0	1.846,0	2.052,0	5.719,4	10.340,0	209,6	179,3
HISPANIA	4.885	3.261	1.624	12,5	8,0	808,3	1.038,0	796,0	3.526,0	0,0	0,0
JARDÍN	13.516	7.227	6.289	2.460,8	1.854,2	1.241,2	1.644,8	4.392,0	6.644,0	23,9	2,1
JERICÓ	11.852	8.627	3.225	1.168,2	158,1	667,3	238,0	4.358,8	15.497,0	55,9	76,2
LA PINTADA	6.402	5.715	687	136,1	21,7	411,3	629,2	436,9	5.368,0	188,2	70,0
MONTEBELLO	5.825	2.010	3.815	852,6	1.469,8	1.883,3	1.273,1	2.621,9	1.697,0	8,7	0,0
PUEBLORRICO	6.675	3.448	3.227	308,9	98,2	712,6	1.026,9	2.173,2	3.042,0	79,9	0,0
SALGAR	17.397	9.024	8.373	1.094,0	1.130,7	4.209,1	3.712,0	7.498,8	18.480,0	147,6	30,5
STA BÁRBARA	21.591	10.250	11.341	721,8	1.007,8	1.819,0	3.475,7	4.013,6	6.250,0	146,3	2,8
TÁMESIS	14.224	6.495	7.729	1.616,2	1.084,9	1.781,7	1.131,2	5.955,0	11.000,0	133,3	28,4
TARSO	8.051	4.108	3.943	257,6	26,6	1.164,6	1.193,9	1.705,1	8.472,0	53,2	84,5
TITIRIBÍ	14.691	8.389	6.302	680,3	21,6	789,5	2.425,1	2.099,7	12.786,0	35,4	0,2
URRAO	46.508	18.133	28.375						42.516,0		
VALPARAISO	6.102	3.367	2.735	100,7	133,2	2.637,7	879,8	2.896,0	10.267,0	55,4	71,2
VENECIA	13.184	6.943	6.241	615,3	8,4	1.569,0	1.289,2	3.979,7	9.347,0	56,3	23,8
Total	377.661	189.903	187.758	17.872,3	12.426,8	40.326,3	40.981,8	106.767,8	219.729,0	1.822,1	1.146,1

Fuente: Oficinas de Campo Secretaría de Agricultura - UMATA - Carta de Generalidades de Antioquia, Planeación Departamental, DANE

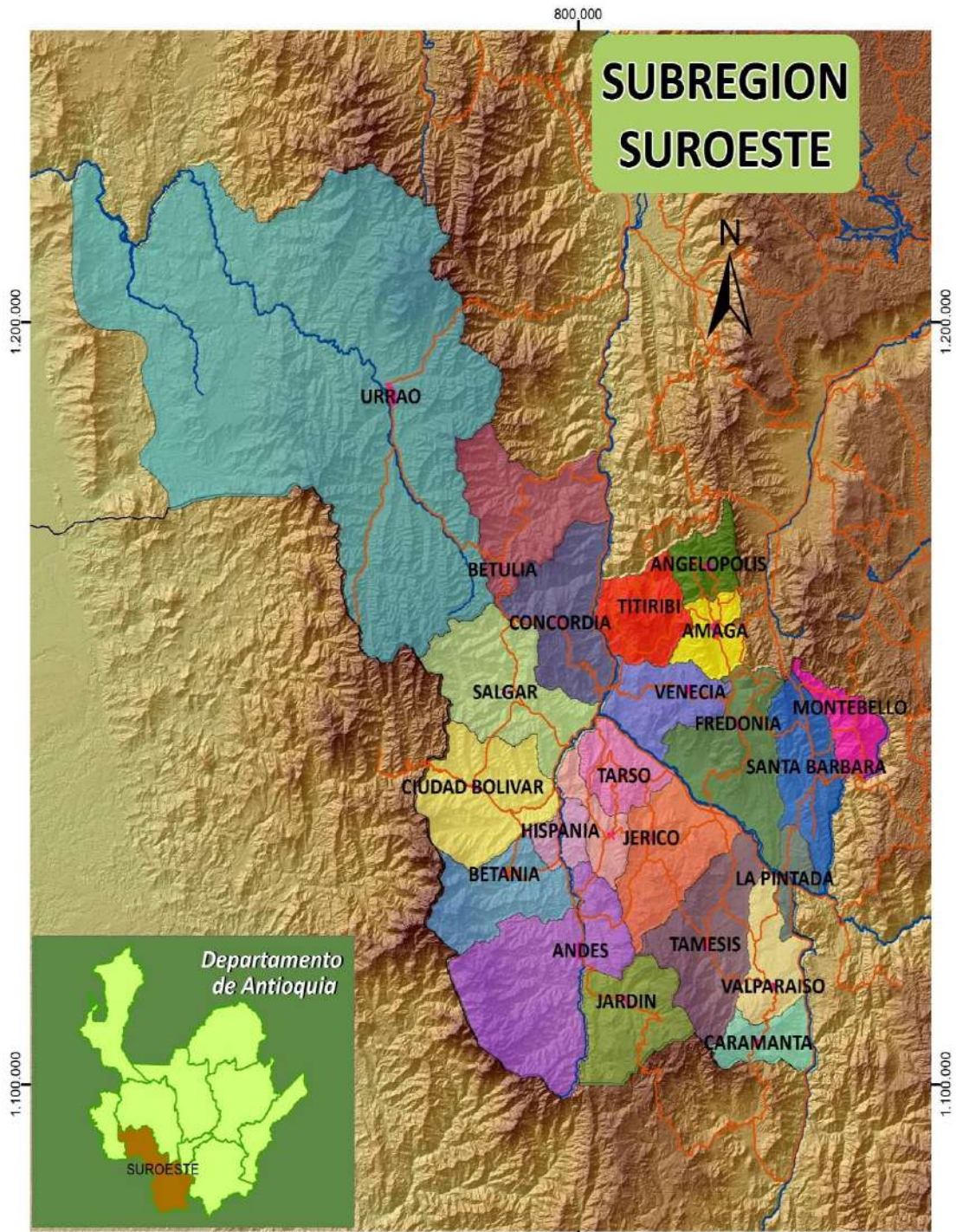

Elaboró: Secretaría de Agricultura y Desarrollo Rural
 Dirección: URPA - 2011

ALGUNAS GENERALIDADES DE LOS MUNICIPIOS POR SUBREGIÓN OCCIDENTE

Municipio	Distancia por carretera a Medellín	Altura de la cabecera a nivel del	Temperatura media de la cabecera °C	Extensión en kilómetros ²			Extensión en kilómetros pisos térmicos			
				Total	Urbana	Rural	Cálido	Medio	Frío	Páramo
ABRIQUÍ	202	1.920	18	290,0	0,1	289,9		109,0	150	31
ANZÁ	117	625	25	253,0	0,1	252,9	38	113,0	102	
ARMENIA	50	1.800	19	110,0	0,7	109,3	51	59,0		
BURITICÁ	118	1.625	21	364,0	0,1	363,9	84	139,0	135	6
CAICEDO	128	1.800	19	221,0	0,1	220,9		67,0	147	7
CAÑASGORDAS	144	1.300	21	391,0	0,5	390,5	52	204,0	110	25
DABEIBA	206	450	26	1.883,0	0,4	1.882,6	1.017	518,0	281	67
EBÉJICO	62	1.150	23	235,0	0,3	234,7	79	139,0	17	
FRONTINO	172	1.350	21	1.263,0	3,4	1.259,6	625	478,0	155	5
GIRALDO	127	1.925	17	96,0	2,0	94,0		47,0	49	
HELICONIA	43	1.440	21	117,0	0,5	116,5	8	82,0	27	
LIBORINA	108	700	24	217,0	0,8	216,2	36	114,0	67	
OLAYA	100	500	26	90,0	3,2	86,8	28	25,0	35	2
PEQUE	239	1.200	22	392,0	0,1	391,9	77	94,0	115	106
SABANALARGA	144	850	25	265,0	0,6	264,4	94	153,0	18	
SAN JERÓNIMO	67	780	25	155,0	0,5	154,5	35	82,0	35	3
STA FE DE ANTIOQ	88	550	27	493,0	1,9	491,1	168	223,0	101	1
SOPETRÁN	79	750	25	223,0	0,4	222,6	99	66,0	58	
URAMITA	172	650	25	236,0	0,1	235,9	60	167,0	9	

Municipio	Población estimada 2018			Medio Ambiente Usos del Suelo (Has)							
	Total	Cabecera	Resto	Bosque		Rastrojo		Cultivo	Pasto	Suelo Desnudo	Cuerpo de Agua
				Natural	Plantado	Alto	Bajo				
ABRIQUÍ	1.971	710	1.261	9.262,3		4.358,7		504,0	15.559	0,0	0,0
ANZÁ	7.601	1.282	6.319	147,5	29,3	11.185,3	1.854,9	1.353,1	15.000	42,6	286,8
ARMENIA	3.945	1.516	2.429	137,5	18,8	776,4	2.115,0	1.616,8	9.486	103,5	3,9
BURITICÁ	6.495	1.608	4.887	1.160,7	281,2	11.240,6	8.423,3	941,8	12.195	167,7	259,0
CAICEDO	8.396	1.669	6.727	423,6	818,5	1.777,4	545,9	1.071,3	10.119	78,8	1,7
CAÑASGORDAS	16.737	7.072	9.665	2.655,0		2.393,0		6.222,0	19.587	10.829,0	0,0
DABEIBA	23.068	8.986	14.082	116.588,4		44.833,6		5.378,0	35.105	0,0	0,0
EBÉJICO	12.489	2.253	10.236	9,4	11,3	11.772,0	1.873,0	2.312,4	13.000	20,9	70,0
FRONTINO	15.703	6.684	9.019	75.948,5		21.884,0		3.720,5	28.935	0,0	0,0
GIRALDO	3.977	1.311	2.666	681,0		3.511,7		2.311,8	3.350	170,0	0,0
HELICONIA	5.690	3.058	2.632	448,4	286,5	1.784,5	2.236,8	1.030,5	7.060	68,9	10,0
LIBORINA	9.572	1.745	7.827	2.081,4	912,2	2.602,4	1.336,8	730,8	2.926	131,8	5,8
OLAYA	3.341	261	3.080	241,7	176,2	958,4	1.013,3	417,3	2.141	54,9	117,4
PEQUE	11.321	2.170	9.151	9.997,3		21.040,3		2.571,0	13.752	878,4	
SABANALARGA	8.191	2.973	5.218	556,5	205,6	1.409,5	826,0	900,8	5.474	115,7	48,9
SAN JERÓNIMO	12.890	4.231	8.659	194,0	391,2	7.444,9	1.757,8	491,5	12.740	43,0	0,8
STA FE ANTIOQUIA	25.067	16.145	8.922	114,1	252,5	26.335,7	4.375,1	1.095,7	2.010	183,3	412,3
SOPETRÁN	15.057	7.186	7.871	317,7	206,1	8.037,3	2.144,1	604,5	0	35,4	77,9
URAMITA	8.212	2.621	5.591	4.073,6		0,0		3.360,0	21.100	3.716,4	0,0
Total	199.723	73.481	126.242	224.901,1	3.570,6	182.569,3	26.387,0	35.017,0	229.539,0	16.536,8	1.290,6

Fuente: Oficinas de Campo Secretaría de Agricultura - UMATA - Carta de Generalidades de Antioquia, Planeación Departamental, DANE

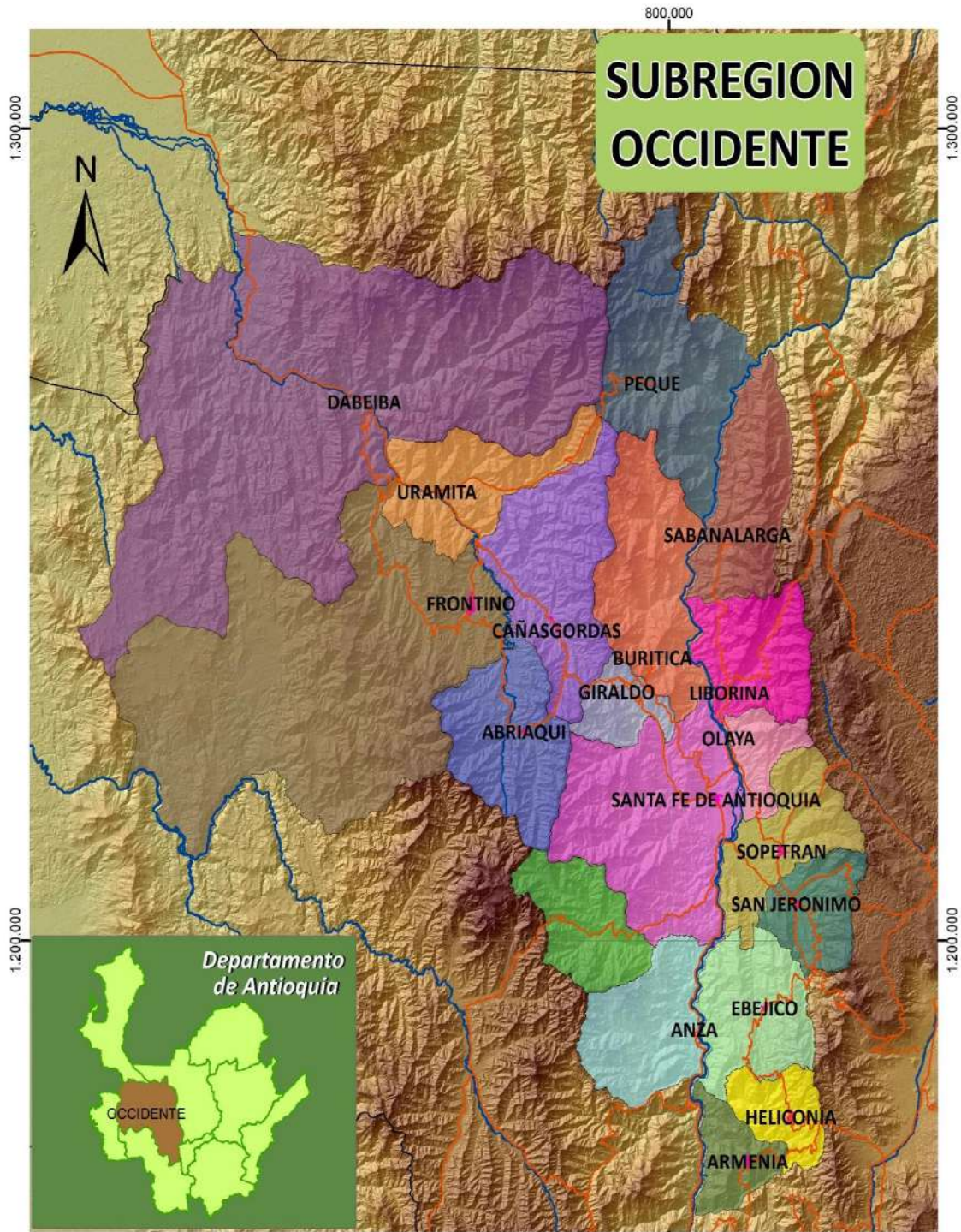

Elaboró: Secretaría de Agricultura y Desarrollo Rural
 Dirección: URPA - 2011

**ALGUNAS GENERALIDADES DE LOS MUNICIPIOS POR SUBREGIÓN
URABÁ**

Municipio	Distancia por carretera a Medellín	Altura de la cabecera a nivel del	Temperatura media de la cabecera °C	Extensión en kilómetros ²			Extensión en kilómetros pisos térmicos			
				Total	Urbana	Rural	Cálido	Medio	Frío	Páramo
APARTADÓ	344	25	28	600,0	6,7	593,3	600			
ARBOLETES	505	4	28	710,0	3,1	706,9	710			
CAREPA	329	28	28	380,0	3,2	376,8	370	10,0		
CHIGORODÓ	319	34	28	608,0	6,4	601,6	580	28,0		
MURINDÓ	310	25	28	1.349,0	0,1	1.348,9	1.349			
MUTATA	261	75	28	1.106,0	0,1	1.105,9	892	137,0	71	6
NECOCLÍ	409	8	28	1.361,0	2,4	1.358,6	1.361			
S. JUAN DE U.	522	2	28	239,0	0,7	238,3	239			
S. PEDRO DE U.	415	200	27	476,0	0,8	475,2	476			
TURBO	373	2	28	3.055,0	11,9	3.043,1	3.055			
VIGÍA DEL F.	302	18	28	1.780,0	0,2	1.779,8	1.663	117,0		

Municipio	Población estimada 2018			Medio Ambiente Usos del Suelo (Has)						
	Total	Cabecera	Resto	Bosques	Raastrojo	Pasto	Cultivos	Otras	Urbana	Cuerpo de Agua
APARTADÓ	195.068	169.319	25.749	9.353,0	21.702,0	3.747	16.992,0			
ARBOLETES	43.416	18.411	25.005	710,8	44.308,2	52.991	436,1	1.830,1	452,1	175,6
CAREPA	60.141	47.033	13.108	4.159,0	2.193,0	16.712	9.465,0			
CHIGORODÓ	82.151	72.166	9.985	9.289,0	5.253,0	33.400	15.113,0			
MURINDÓ	4.891	950	3.941			1.190				
MUTATÁ	22.028	5.910	16.118	53.788,8		60.004	764,5	165,0		
NECOCLÍ	67.359	16.703	50.656	1.016,6	77.068,2	85.126	773,0	5.838,8	571,1	1.480,2
S. JUAN DE U.	26.646	8.567	18.079	75,5	11.820,8	17.600	2.464,9	146,1	98,1	
S. PEDRO DE U.	32.063	14.762	17.301			35.507				
TURBO	172.314	69.010	103.304	396,0	35.451,0	188.033	16.257,0	97.345,0		
VIGÍA DEL F.	5.610	2.102	3.508			399				
Total	711.687	424.933	286.754	78.788,7	197.796,1	494.709,0	62.265,6	105.325,0	1.121,3	1.655,9

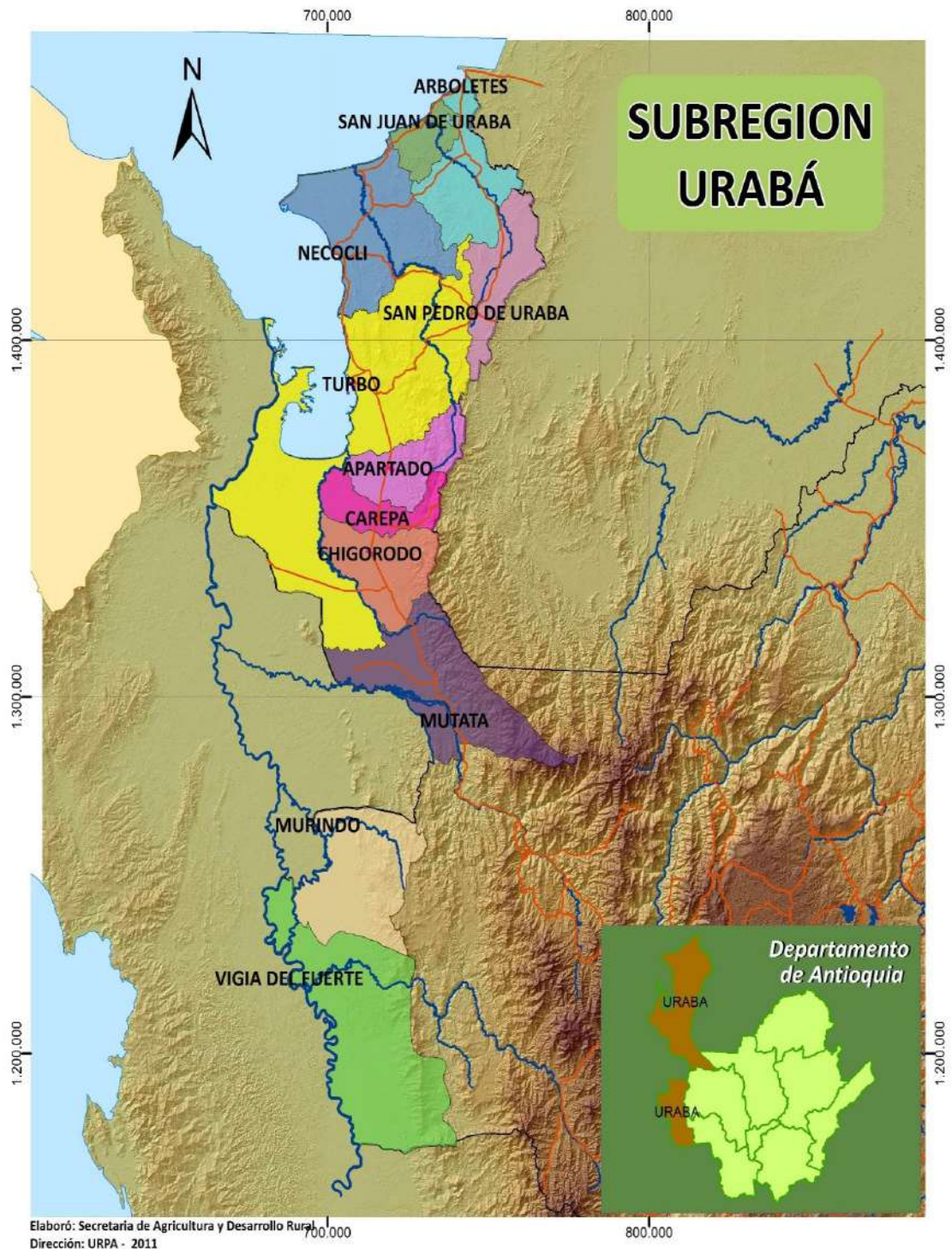

**ALGUNAS GENERALIDADES DE LOS MUNICIPIOS POR SUBREGIÓN
BAJO CAUCA**

Municipio	Distancia por carretera a Medellín	Altura de la cabecera a nivel del	Temperatura media de la cabecera °C	Extensión en kilómetros ²			Extensión en kilómetros pisos térmicos			
				Total	Urbana	Rural	Cálido	Medio	Frío	Páramo
CÁCERES	230	100	28	1.973,0	1,4	1.971,6	1.873	100,0		
CAUCASIA	285	50	28	1.411,0	7,8	1.403,2	1.411			
EL BAGRE	284	50	28	1.563,0	3,8	1.559,2	1.563			
NECHÍ	358	30	28	914,0	0,9	913,1	914			
TARAZÁ	222	125	28	1.560,0	0,5	1.559,5	1.480	74,0	6	
ZARAGOZA	259	50	28	1.064,0	0,5	1.063,5	1.064			

Municipio	Población estimada 2018			Medio Ambiente Usos del Suelo (Has)							
	Total	Cabecera	Resto	Bosque		Rastrojo		Cultivo	Pasto	Suelo Desnudo	Cuerpo de Agua
				Natural	Plantado	Alto	Bajo				
CÁCERES	41.012	9.461	31.551	45.165,8			10.222,8	5.796,5	114.195,0	5.075,2	2.322,2
CAUCASIA	120.479	100.058	20.421	9.482,5			28.916,4	24.185,4	132.207,0	11.390,9	2.030,2
EL BAGRE	50.557	26.120	24.437	84.462,7			45.278,9	300,8	32.665,0	4.639,5	1.231,4
NECHÍ	28.585	15.298	13.287	34.192,3			29.874,1	10.168,3	28.675,0	5.803,6	3.982,4
TARAZÁ	46.343	29.944	16.399	28.291,8	5,2	28.752,1	11.128,0	6.233,9	42.520,0	2.080,5	1.482,4
ZARAGOZA	31.884	14.451	17.433	31.372,8			43.619,8	2.254,7	10.680,0	11.439,3	1.211,9
Total	318.860	195.332	123.528	232.967,9	5,2	28.752,1	169.040,0	48.939,6	360.942,0	40.429,0	12.260,5

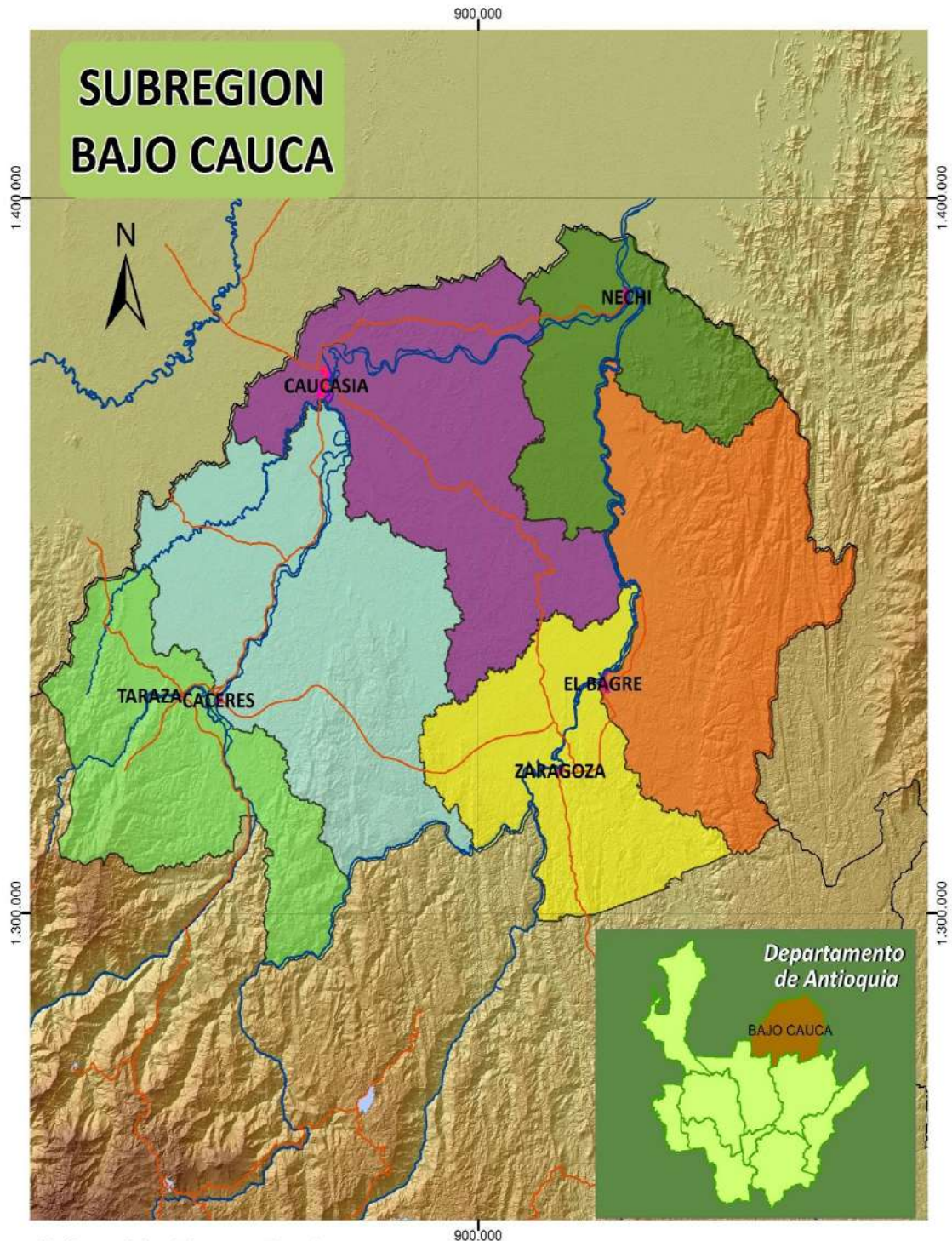

Elaboró: Secretaría de Agricultura y Desarrollo Rural
 Dirección: URPA - 2011

**ALGUNAS GENERALIDADES DE LOS MUNICIPIOS POR SUBREGIÓN
NORDESTE**

Municipio	Distancia por carretera a Medellín	Altura de la cabecera a nivel del	Temperatura media de la cabecera °C	Extensión en kilómetros ²			Extensión en kilómetros pisos térmicos			
				Total	Urbana	Rural	Cálido	Medio	Frío	Páramo
AMALFI	144	1.550	22	1.210,0	8,5	1.201,5	544	585,0	81	
ANORÍ	173	1.535	21	1.430,0	4,6	1.425,4	955	475,0		
CISNEROS	88	1.050	24	46,0	0,4	45,6	7	36,0	3	
REMEDIOS	190	700	25	1.985,0	0,8	1.984,2	1.206	779,0		
SAN ROQUE	108	1.475	21	441,0	6,0	435,0	135	280,0	26	
SANTO DOMINGO	69	1.975	19	271,0	0,7	270,3	21	150,0	100	
SEGOVIA	200	650	24	1.231,0	5,4	1.225,6	1.019	212,0		
VEGACHÍ	147	980	23	512,0	0,4	511,6	128	384,0		
YALÍ	130	1.250	23	477,0	0,4	476,6	321	156,0		
YOLOMBÓ	94	1.450	21	941,0	1,6	939,4	246	577,0	118	

Municipio	Población estimada 2018			Medio Ambiente Usos del Suelo (Has)							
	Total	Cabecera	Resto	Bosque		Rastrojo		Cultivo	Pasto	Suelo Desnudo	Cuerpo de Agua
				Natural	Plantado	Alto	Bajo				
AMALFI	22.567	12.589	9.978	37.806,0	664,5	105,3	62.629,5	3.906,5	53.268,0	7.247,9	40,5
ANORÍ	17.737	7.180	10.557	92.943,2	2.485,0	0,0	36.171,0	528,4	20.230,0	3.956,6	119,0
CISNEROS	8.869	7.485	1.384	1.683,2	96,3	809,1		99,3	1.288,0		3,2
REMEDIOS	31.333	11.485	19.848	89.175,3	1.445,2	796,1	81.530,3	1.684,7	130.400,0	7.213,7	427,8
SAN ROQUE	16.366	6.350	10.016			0,0			24.195,0		
SANTO DOMINGO	10.049	1.923	8.126			0,0			14.205,0		
SEGOVIA	41.711	33.066	8.645	84.600,8	753,7	0,0	31.092,3	76,1	41.743,0	1.390,8	88,0
VEGACHÍ	8.949	5.435	3.514	11.400,6	131,6	307,9	31.915,9	838,7	21.498,0	950,0	105,1
YALÍ	8.577	3.303	5.274	6.142,9	84,0	7.754,4	9.128,7	863,5	22.460,0	44,2	14,5
YOLOMBÓ	25.231	7.549	17.682	17.914,0	5.297,0	13.253,3	25.067,2	1.099,6	40.140,0	227,8	178,3
Total	191.389	96.365	95.024	341.666,0	10.957,3	23.026,1	277.534,9	9.096,8	369.427,0	21.031,0	976,4

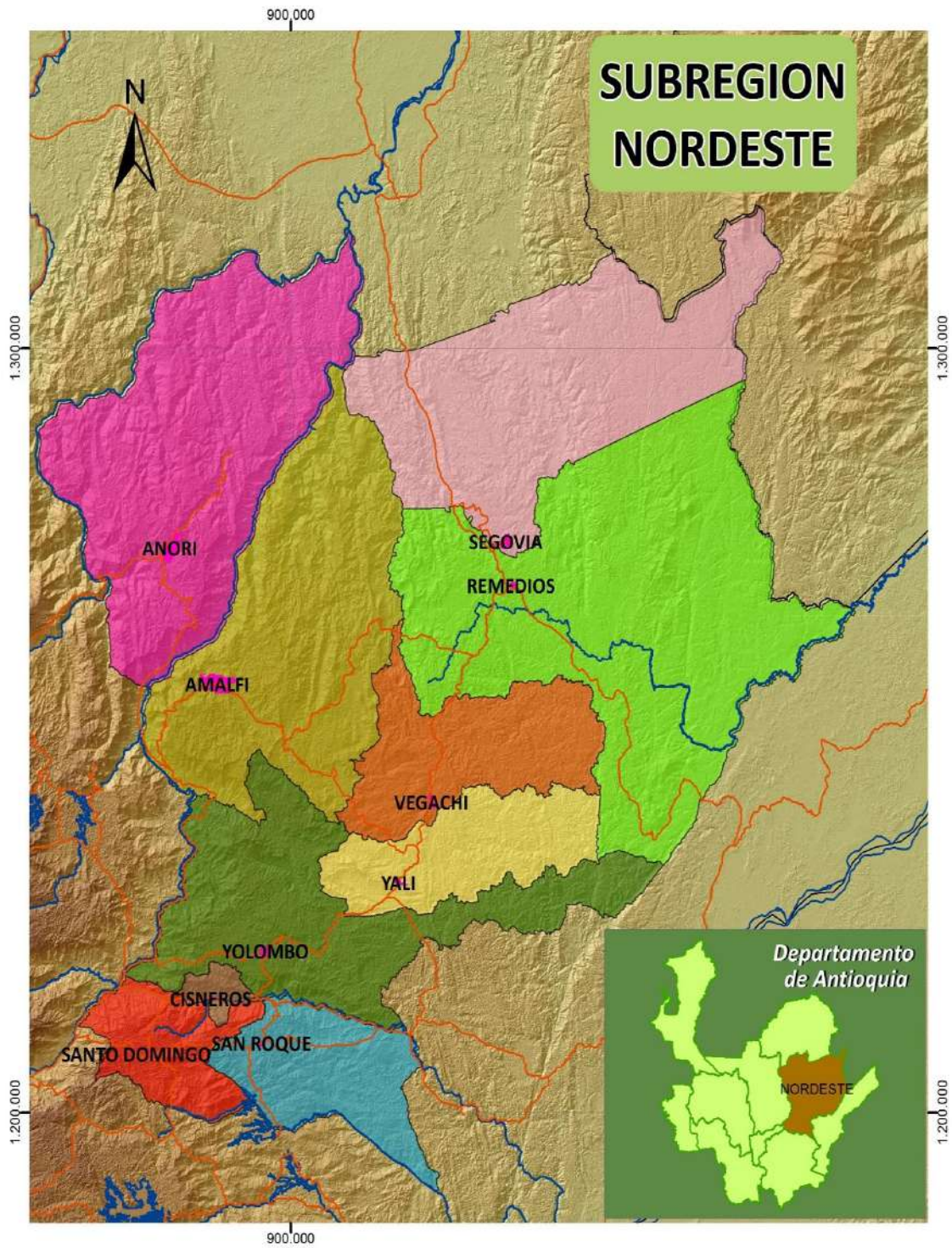

Elaboró: Secretaría de Agricultura y Desarrollo Rural
 Dirección: URPA - 2011

**ALGUNAS GENERALIDADES DE LOS MUNICIPIOS POR SUBREGIÓN
MAGDALENA MEDIO**

Municipio	Distancia por carretera a Medellín	Altura de la cabecera a nivel del	Temperatura media de la cabecera °C	Extensión en kilómetros ²			Extensión en kilómetros pisos térmicos			
				Total	Urbana	Rural	Cálido	Medio	Frío	Páramo
CARACOLÍ	146	625	26	260,0	0,2	259,8	260			
MACEO	138	950	23	431,0	1,2	429,8	293	138,0		
PTO BERRÍO	191	125	27	1.184,0	2,1	1.181,9	1.184			
PTO NARE	191	125	27	660,0	2,3	657,7	600	60,0		
PTO. TRIUNFO	191	150	27	361,0	1,1	359,9	361			
YONDÓ	319	75	28	1.881,0	2,5	1.878,5	1.881			

Municipio	Población estimada 2018			Medio Ambiente Usos del Suelo (Has)							
	Total	Cabecera	Resto	Bosque		Rastrojo		Cultivo	Pasto	Suelo Desnudo	Cuerpo de Agua
				Natural	Plantado	Alto	Bajo				
CARACOLÍ	4.519	3.215	1.304	7.303,8		8.198,5	2.828,5	51,3	26.090,0	52,0	32,1
MACEO	6.611	2.813	3.798	7.249,0	30,9	11.833,3	8.151,1	80,9	36.050,0	27,8	19,4
PUERTO BERRÍO	49.392	44.564	4.828	33.255,8		18.725,9	25.959,1	11.707,2	99.660,0	331,7	2.731,2
PUERTO NARE	19.209	8.388	10.821	12.865,1	24,8	16.712,8	13.497,6	343,0	69.078,0	468,3	1.451,0
PUERTO TRIUNFO	21.317	6.588	14.729						30.685,0		
YONDÓ	19.757	10.055	9.702	30.221,2		194,5	89.748,9	16.198,4	130.951,0	9.192,7	12.239,6
Total	120.805	75.623	45.182	90.894,9	55,7	55.665,0	140.185,2	28.380,8	392.514,0	10.072,5	16.473,3

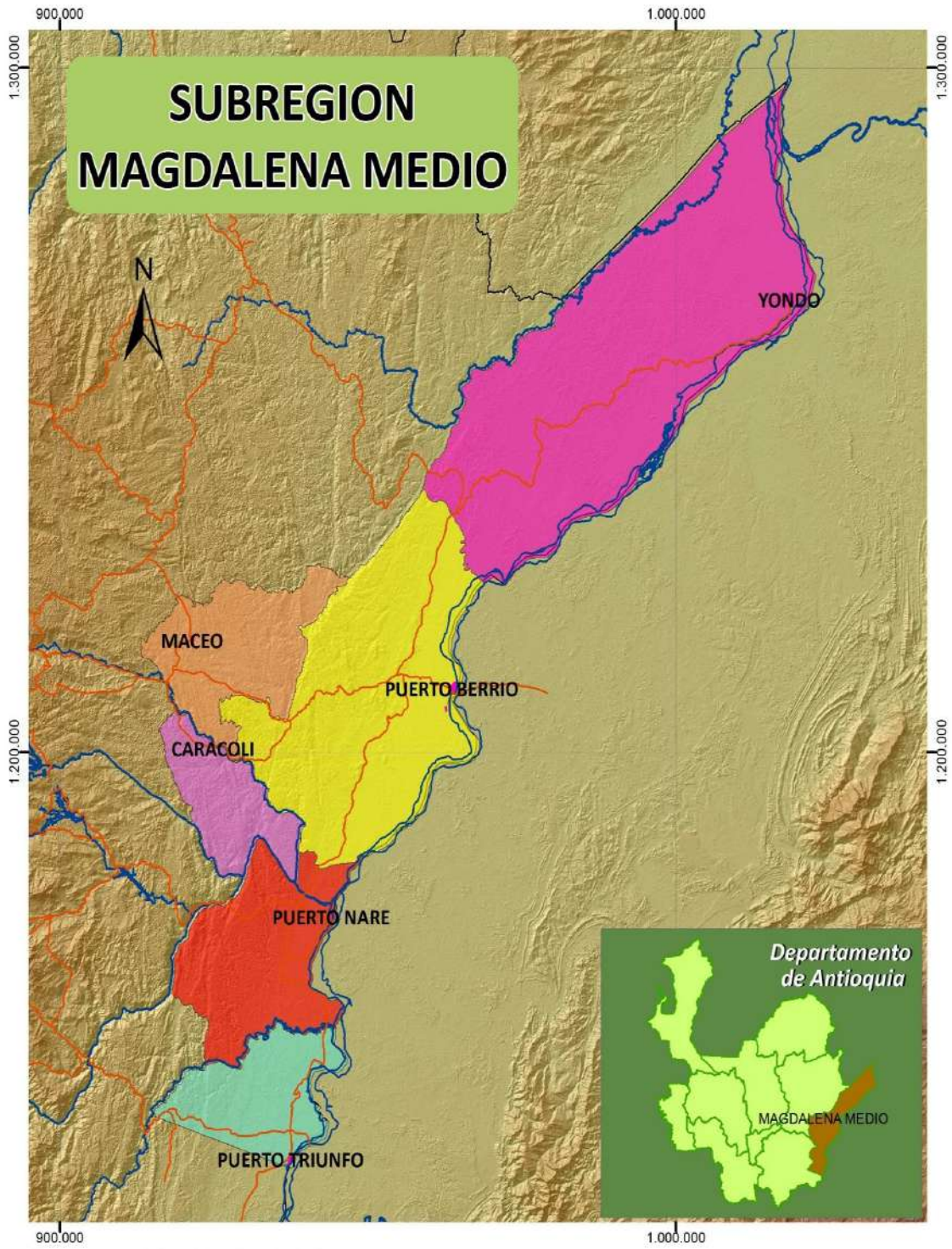

Elaboró: Secretaría de Agricultura y Desarrollo Rural
Dirección: URPA - 2011

ALGUNAS GENERALIDADES DE LOS MUNICIPIOS POR SUBREGIÓN NORTE

Municipio	Distancia por carretera a Medellín	Altura de la cabecera a nivel del	Temperatura media de la cabecera °C	Extensión en kilómetros ²			Extensión en kilómetros pisos térmicos			
				Total	Urbana	Rural	Cálido	Medio	Frío	Páramo
ANGOSTURA	139	1.675	21	387,0	1,1	385,9		224,0	163	
BELMIRA	64	2.550	14	296,0	0,7	295,3				
BRICEÑO	181	1.200	23	401,0	0,3	400,7	216	175,0	10	
CAMPAMENTO	139	1.700	20	200,0	0,2	199,8	97	95,0	8	
CAROLINA	104	1.800	19	166,0	1,4	164,6		104,0	62	
DON MATÍAS	49	2.200	16	181,0	0,6	180,4		72,0	109	
ENTRERRÍOS	60	2.300	16	219,0	0,6	218,4			219	
GÓMEZ PLATA	91	1.800	20	360,0	0,4	359,6	18	266,0	76	
GUADALUPE	112	1.875	20	87,0	0,4	86,6	11	76,0		
ITUANGO	190	1.550	21	2.347,0	0,3	2.346,7	406	1.338,0	557	46
SAN ANDRÉS	138	1.475	22	177,0	0,2	176,8	9	59,0	98	11
SAN JOSÉ DE LA M.	129	2.550	13	127,0	1,9	125,1				
SAN PEDRO DE LOS	42	2.475	14	229,0	1,7	227,3			229	
SANTA ROSA DE O.	74	2.550	13	805,0	4,2	800,8		77,0	728	
TOLEDO	177	1.850	19	139,0	***	***	70	69,0		
VALDIVIA	159	1.165	21	545,0	0,1	544,9	348	197,0		
YARUMAL	120	2.300	14	724,0	2,1	721,9	16	275,0	433	

Municipio	Población estimada 2018			Medio Ambiente Usos del Suelo (Has)							
	Total	Cabecera	Resto	Bosque		Rastrojo		Cultivo	Pasto	Suelo Desnudo	Cuerpo de Agua
				Natural	Plantado	Alto	Bajo				
ANGOSTURA	11.040	1.753	9.287	13.174,5	5.033,1	324,6	11.430,4	293,3	14.222,0	2.415,3	12,7
BELMIRA	6.930	2.002	4.928	8.111,4	1.794,7	270,0	136,8	372,0	15.000,0	0,6	0,0
BRICEÑO	8.673	2.604	6.069	13.362,7	355,9	2.093,4	8.673,9	3.996,1	19.350,0	206,1	608,0
CAMPAMENTO	8.915	2.912	6.003	9.906,9	1.228,1	0,0	7.983,9	136,1	10.572,0	1.300,2	0,0
CAROLINA	3.512	2.899	613	2.922,2	3.410,3	1.020,2	2.898,7	482,8	4.779,0	309,7	634,5
DON MATÍAS	23.709	15.659	8.050	536,1	1.673,8	1.386,9	531,3	1.000,9	16.853,0	3,3	248,8
ENTRERRÍOS	10.404	5.486	4.918	2.541,1	2.594,2	680,2	296,5	540,9	14.540,0	4,2	267,6
GÓMEZ PLATA	13.266	6.166	7.100	4.380,9	1.363,4	5.246,7	7.690,6	1.159,4	35.255,0	59,4	141,7
GUADALUPE	6.318	2.142	4.176	5.309,7	43,4	0,0	3.989,2	38,5	5.446,0	1.408,9	44,6
ITUANGO	19.919	5.794	14.125	69.781,9	153,5	16.344,4	27.760,4	7.684,4	50.207,0	29,2	448,0
SAN ANDRÉS	5.917	2.537	3.380	2.930,2	1.832,7	1.165,9	3.926,5	497,4	8.700,0	101,9	13,6
SAN JOSÉ DE LA M.	3.436	2.244	1.192	2.237,3	662,5	782,8	480,1	46,5	9.147,0	36,4	1,5
SAN PEDRO DE LOS	27.978	14.867	13.111	745,4	2.266,9	776,8	295,8	784,1	17.090,0	9,2	370,9
SANTA ROSA DE O.	36.991	19.733	17.258	1.253,3	7.467,9	8.277,8	4.477,0	8.270,3	56.345,0	11,3	211,2
TOLEDO	6.651	1.023	5.628	647,1	0,0	150,0	3.127,4	1.220,6	1.062,0	6,2	55,1
VALDIVIA	23.931	7.089	16.842	21.101,4	14,8	38,0	15.454,3	366,0	35.340,0	1.197,8	403,1
YARUMAL	48.556	31.668	16.888	20.961,0	7.158,1	442,7	32.136,5	2.791,7	68.458,0	3.074,1	77,8
Total	266.146	126.578	139.568	179.903,1	37.053,3	39.000,4	131.289,3	29.681,0	382.366,0	10.173,8	3.539,1

Fuente: Oficinas de Campo Secretaría de Agricultura - UMATA - Carta de Generalidades de Antioquia, Planeación Departamental, DANE

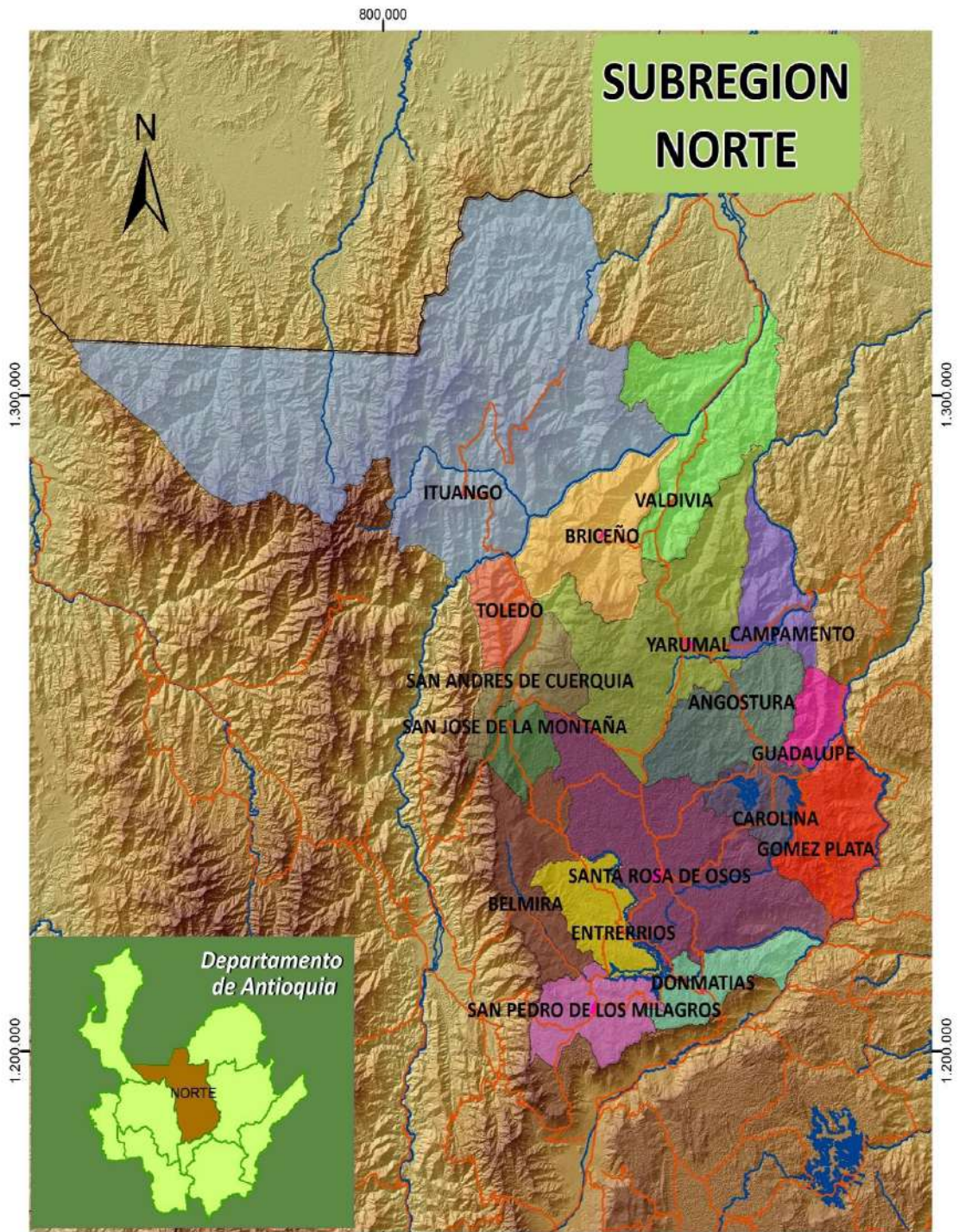

Elaboró: Secretaría de Agricultura y Desarrollo Rural
 Dirección: URPA - 2011

ALGUNAS GENERALIDADES DE LOS MUNICIPIOS POR SUBREGIÓN
ORIENTE

Municipio	Distancia por carretera a Medellín	Altura de la cabecera a nivel del	Temperatura media de la cabecera °C	Extensión en kilómetros ²			Extensión en kilómetros pisos térmicos			
				Total	Urbana	Rural	Cálido	Medio	Frío	Páramo
ABEJORRAL	108	2.125	17	491,0	4,0	487,0	68	298,0	125	
ALEJANDRÍA	90	1.650	20	149,0	0,3	148,7	2	146,0	1	
ARGELIA	146	1.750	20	254,0	0,3	253,7	38	100,0	112	4
COCORNÁ	79	1.300	23	210,0	0,6	209,4	162	48,0		
CONCEPCIÓN	72	1.875	19	167,0	0,2	166,8		100,0	67	
EL CARMEN DE V.	54	2.150	17	448,0	2,6	445,4		129,0	319	
EL PEÑOL	67	2.000	18	143,0	1,3	141,7		92,0	51	
EL RETIRO	33	2.175	16	273,0	1,3	271,7		28,0	245	
EL SANTUARIO	57	2.150	17	75,0	2,5	72,5		6,0	69	
GRANADA	70	2.050	18	183,0	0,3	182,7		46,0	137	
GUARNE	24	2.150	17	151,0	5,0	146,0			151	
GUATAPÉ	77	1.925	19	69,0	0,2	68,8		43,0	26	
LA CEJA	41	2.200	16	131,0	4,5	126,5	2	30,0	99	
LA UNIÓN	56	2.500	13	198,0	0,9	197,1		62,0	136	
MARINILLA	47	2.120	17	115,0	3,0	112,0		5,0	110	
NARIÑO	143	1.650	20	313,0	0,7	312,3		82,0	167	57
RIONEGRO	48	2.125	17	196,0	10,0	186,0			196	
SAN CARLOS	108	1.000	23	702,0	2,0	700,0	339	261,0	102	
SAN FRANCISCO	116	1.050	24	372,0	0,1	371,9	291	81,0		
SAN LUIS	104	1.000	23	453,0	0,4	452,6	118	304,0	31	
SAN RAFAEL	101	1.250	21	362,0	0,8	361,2	117	214,0	31	
SAN VICENTE	49	2.150	17	243,0	1,7	241,3		14,0	229	
SONSÓN	95	2.475	13	1.323,0	1,6	1.321,4	621	239,0	360	103

Municipio	Población estimada 2018			Medio Ambiente Usos del Suelo (%)					Productos agrícolas más representativos de la zona
	Total	Cabecera	Resto	Bosques	Pastos	Rastrojo	Otros (1)	Total	
ABEJORRAL	18.991	6.802	12.189	1,4	32.360,0	0,00	22,8	29.339,2	AGUACATE
ALEJANDRÍA	3.361	1.801	1.560	49,8	5.000,0	0,0	38,8	4.658,6	ARRACACHA
ARGELIA	8.306	2.430	5.876	76,0	4.879,0	0,0	12,8	8.588,8	ARVEJA
COCORNÁ	14.924	3.968	10.956	21,8	12.570,0	0,0	23,9	11.220,7	CAFÉ
CONCEPCIÓN	3.194	1.407	1.787	54,2	5.693,0	0,0	3,4	6.047,6	BRÓCOLI
EL CARMEN DE V.	48.498	32.471	16.027	62,1	4.743,0	0,0	9,2	4.771,3	CACAO
EL PEÑOL	15.746	9.308	6.438	33,5	2.704,0	0,0	36,9	1.870,4	CAÑA
EL RETIRO	19.702	10.505	9.197	64,7	4.800,0	0,0	3,1	8.032,8	FIQUE
EL SANTUARIO	27.273	23.687	3.586	33,2	1.630,0	0,0	28,6	1.711,8	FRÍJOL
GRANADA	9.881	3.628	6.253	61,4	5.658,0	0,0	21,9	2.803,3	GUAYABA
GUARNE	50.401	18.906	31.495	54,4	11.855,0	0,0	8,0	5.448,4	HABICHUELA
GUATAPÉ	5.097	4.125	972	15,8	1.749,0	0,0	14,0	2.332,8	HIGO
LA CEJA	54.615	47.739	6.876	24,0	10.692,0	0,0	10,9	10.335,9	LECHUGA
LA UNIÓN	19.413	11.034	8.379	29,2	11.835,0	0,0	9,0	7.969,2	MAÍZ
MARINILLA	55.798	44.377	11.421	24,2	3.250,0	0,0	29,5	4.703,7	MORA
NARIÑO	17.891	2.504	15.387	44,1	9.242,0	0,0	13,9	8.558,0	PAPA
RIONEGRO	126.193	82.971	43.222	27,8	7.342,0	0,0	19,1	7.646,9	PLÁTANO
SAN CARLOS	16.132	6.024	10.108	70,8	7.550,0	0,0	6,7	23.077,5	PIMENTÓN
SAN FRANCISCO	5.021	2.461	2.560	72,5	4.020,0	0,0	3,1	2.300,6	REMOLACHA
SAN LUIS	10.926	4.700	6.226	52,0	16.135,0	0,0	7,5	56.059,5	REPOLLO
SAN RAFAEL	12.819	6.247	6.572	39,7	15.585,0	0,0	21,7	14.921,4	T. DE ÁRBOL
SAN VICENTE	16.509	7.405	9.104	46,0	6.466,0	0,0	22,1	7.007,1	TOMATE CHONTO
SONSÓN	34.339	14.925	19.414	63,2	55.925,0	0,0	5,1	46.080,3	ZANAHORIA
Total	595.030	349.425	245.605	1.021,8	241.683,0	0,0	371,9	275.485,7	

Fuente: Oficinas de Campo Secretaría de Agricultura - UMATA - Carta de Generalidades de Antioquia, Planeación Departamental, DANE

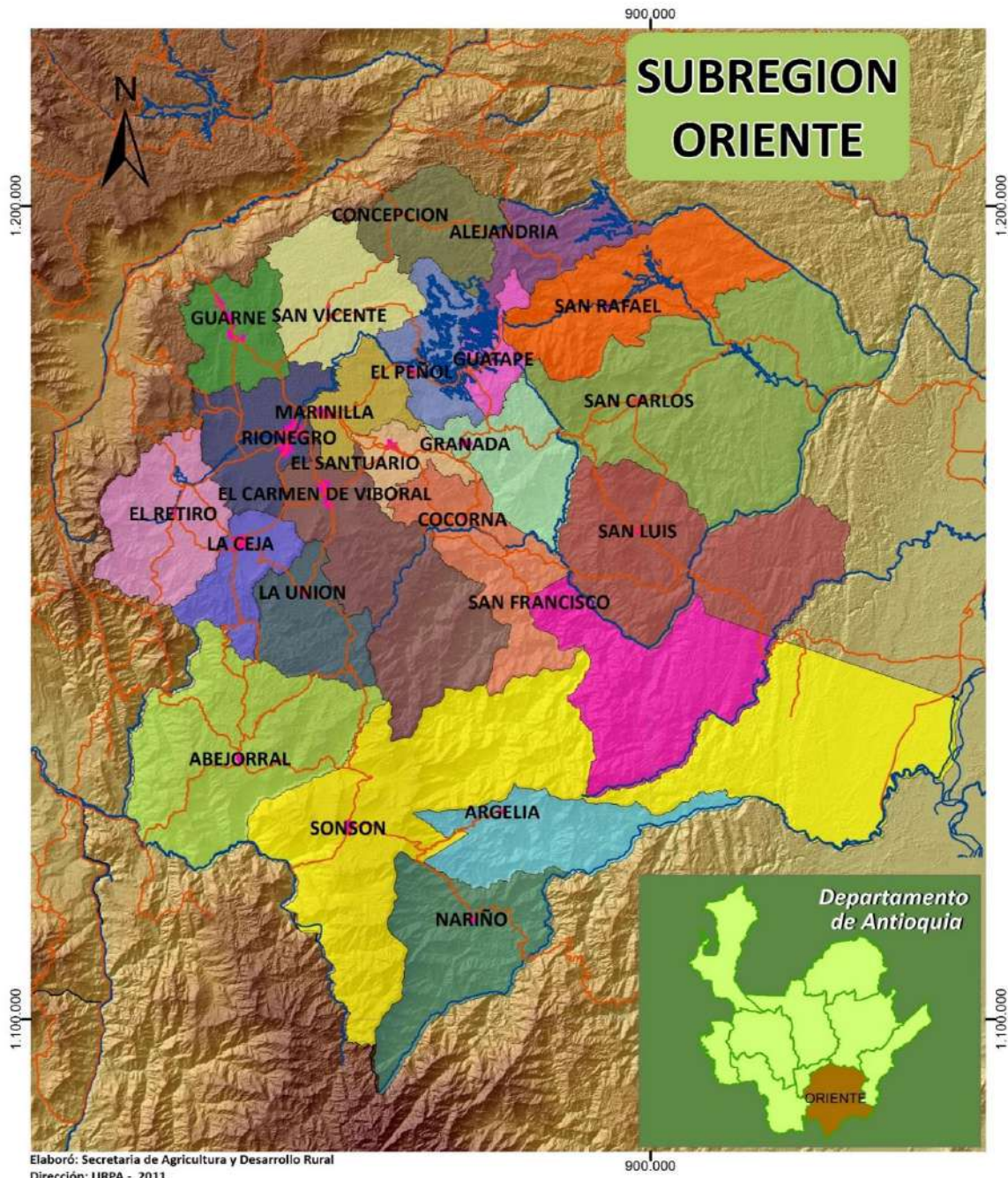

Distribución de la Población por Subregiones

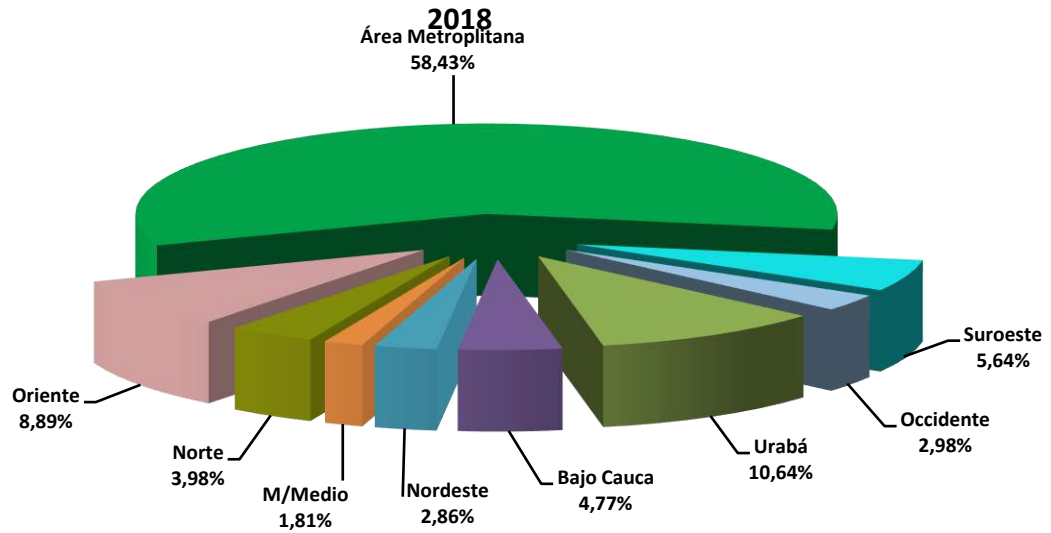

Distribución de la Población Urbano-Rural por Subregiones

2018

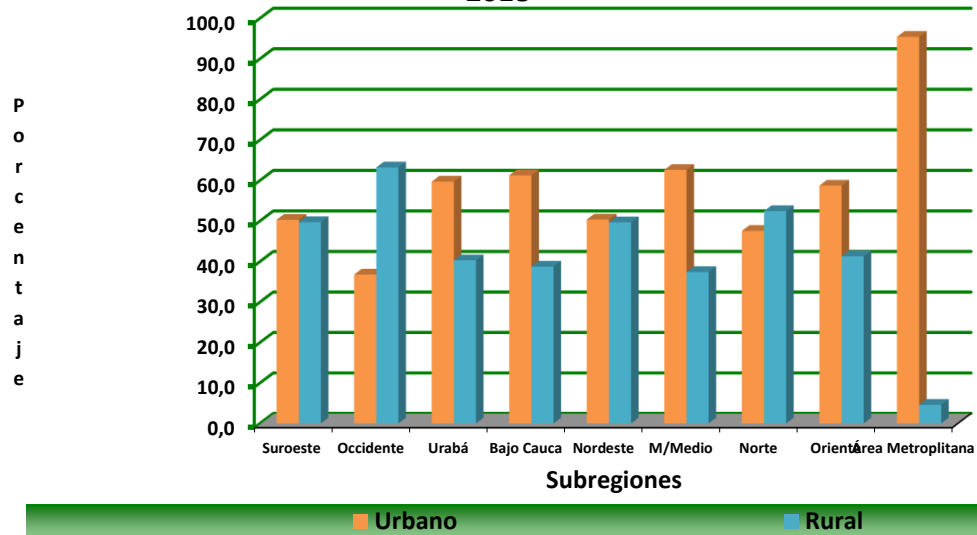

CAPÍTULO II

ESTADÍSTICAS AGROPECUARIAS POR CONSENSO

**CENTRAL MAYORISTA DE ANTIOQUIA
PRODUCTOS CON PERIODOS DE COSECHA EN EL 2018**

Hortalizas



Producto	Ene.	Feb	Mar	Abr	May	Jun	Jul	Ago	Sep	Oct	Nov	Dic
Acelga	E	E	E	E	ESC.	ESC.	ESC.	E	E	E	E	ESC.
Apio	E	E	OFT.	S.OFER.	S.OFER.	E	E	E	E	OFT.	S.OFER.	OFT.
Ají Dulce	ESC.	ESC.	ESC.	ESC.	E	E	OFT.	OFT.	OFT.	ESC.	E	E
Ají Picante	EXT.OFER.	EXT.OFER	EXT.OFER.	E	E	OFT.	OFT.	OFT.	E	E	OFT.	E
Ajo Nacional	ESC.	ESC.	ESC.	ESC.	OFT.	E	E	E	E	E	E	E
Ajo Importado	ESC.	ESC.	ESC.	ESC.	ESC.	E	E	OFT.	OFT.	ESC.	E	E
Arveja verde en vaina	ESC.	E	ESC.	E	ESC.	ESC.	E	E	E	ESC.	E	E
Brócoli	E	ESC.	E	E	ESC.	ESC.	ESC.	E	E	ESC.	E	ESC.
Cebolla Blanca Importada	E	E	E	ESC.	ESC.	ESC.	OFT.	OFT.	OFT.	ESC.	E	E
Cebolla Roja Importada	ESC.	E	ESC.	ESC.	ESC.	E	OFT.	E	E	ESC.	OFT.	OFT.
Cebolla Blanca Nacional	E	E	ESC.	ESC.	ESC.	ESC.	OFT.	OFT.	OFT.	E	S.OFER.	E
Cebolla Junca	ESC.	ESC.	ESC.	E	E	ESC.	E	E	OFT.	OFT.	OFT.	OFT.
Coliflor	ESC.	ESC.	ESC.	E	E	ESC.	E	E	E	ESC.	E	ESC.
Cilantro	E	OFT.	ESC.	E	ESC.	E	S.OFER.	S.OFER.	OFT.	E	ESC.	ESC.
Espinaca	ESC.	OFT.	E	OFT.	ESC.	ESC.	OFT.	S.OFER.	S.OFER.	E	E	ESC.
Fríjol Verde en vaina	ESC.	E	ESC.	ESC.	E	E	E	E	E	ESC.	E	ESC.
Habichuela	ESC.	OFT.	E	E	E	E	OFT.	E	OFT.	E	ESC.	ESC.
Lechuga Batavia	ESC.	E	OFT.	OFT.	E	ESC.	S.OFER	S.OFER	S.OFER	E	S.OFER.	E
Pimentón	ESC.	ESC.	ESC.	OFT.	E	E	S.OFER.	S.OFER.	S.OFER.	E	E	E
Perejil	E	E	S.OFER.	S.OFER.	ESC.	ESC.	E	E	E	ESC.	E	ESC.
Estabilidad: E		Extrema Escasez:Ext.ESC.			Sobre Oferta: S.OFER.			Escasez: Ecs		Oferta:Oft		

Fuente: Central Mayorista de Antioquia 2018

...Continuación calendario de cosechas 2018

Hortalizas

Producto	Ene.	Feb	Mar	Abr	May	Jun	Jul	Ago	Sep	Oct	Nov	Dic
Repollo Blanco	E	OFT.	OFT.	OFT.	OFT.	E	E	E	OFT.	E	E	OFT.
Tomate Chonto	E	ESC.	E	OFT.	OFT.	E	ESC.	ESC.	E	E	ESC.	ESC.
Tomate Larga Vida	E	ESC.	ESC.	E	E	ESC.	E	E	E	E	E	ESC.
Tomate Riñón	E	ESC.	E	E	E	E	E	E	E	E	ESC.	ESC.
Zanahoria	E	OFT.	OFT.	OFT.	ESC.	E	E	ESC.	ESC.	E	OFT.	OFT.
Estabilidad: E		Extrema Escasez:Ext.ESC.			Sobre Oferta: S.OFER.			Escasez: Ecs		Oferta:Oft		

Fuente: Central Mayorista de Antioquia 2018

...Continuación calendario de cosechas 2018

Tuberculos y Papas



Producto	Ene.	Feb	Mar	Abr	May	Jun	Jul	Ago	Sep	Oct	Nov	Dic
Arracacha blanca	ESC.	ESC.	ESC.	ESC.	ESC.	E	E	E	E	E	E	E
Jengibre	OFT.	E	E	E	ESC.	ESC.	ESC.	ESC.	ESC.	E	E	E
Papa Capira	ESC.	OFT.	OFT.	OFT.	OFT.	OFT.	E	E	ESC.	ESC.	ESC.	E
Papa Criolla Limpia	ESC.	OFT.	OFT.	OFT.	OFT.	E	Ext ESC.	ESC.	ESC.	E	E	E
Papa Nevada	E	E	E	OFT.	OFT.	COS.	E	E	E	ESC.	ESC.	ESC.
Papa Puracé	E	E	E	OFT.	OFT.	COS.	COS.	E	E	OFT.	ESC.	E
Yuca	ESC.	E	E	E	OFT.	OFT.	OFT.	OFT.	OFT.	OFT.	E	ESC.
Plátano Guineo	E	E	E	OFT.	OFT.	OFT.	OFT.	OFT.	OFT.	E	E	E
Plátano Hartón	ESC.	ESC.	E	E	E	OFT.	OFT.	OFT.	E	E	E	E
Estabilidad: E		Extrema Escasez:Ext.ESC.			Sobre Oferta: S.OFER.			Escasez: Ecs		Oferta:Oft		

Fuente: Central Mayorista de Antioquia 2018

...Continuación calendario de cosechas 2018

Frutas



Producto	Ene.	Feb	Mar	Abr	May	Jun	Jul	Ago	Sep	Oct	Nov	Dic
Aguacate Común	ESC.	OFT.	E	OFT.	ESC.	E	E	E	ESC.	ESC.	E	ESC.
Aguacate Hass	ESC.	ESC.	ESC.	ESC.	ESC.	E	E	E	E	ESC.	E	E
Aguacate Papelillo	ESC.	OFT.	OFT.	OFT.	E	E	E	E	ESC.	ESC.	ESC.	E
Banano Criollo	OFT.	COS.	E	E	COS.	E	E	E	E	E	E	E
Fresa	OFT.	E	E	E	E	E	E	E	E	E	E	E
Granadilla	E	ESC.	ESC.	E	E	ESC.	ESC.	ESC.	ESC.	ESC.	ESC.	E
Guayaba	ESC.	E	ESC.	E	E	E	E	E	E	ESC.	ESC.	ESC.
Manzana	ESC.	E	ESC.	E	E	E	E	E	E	ESC.	ESC.	ESC.
Guayaba Pera	E	E	E	ESC.	ESC.	ESC.	ESC.	ESC.	S.OFER.	COS.	COS.	S.OFER.
Lulo	E	ESC.	ESC.	ESC.	ESC.	ESC.	E	E	E	E	E	E
Limón Común	ESC.	ESC.	ESC.	ESC.	ESC.	E	E	E	E	E	E	E
Limón Mandarinino	ESC.	E	E	ESC.	ESC.	COS.	COS.	COS.	COS.	COS.	COS.	COS.
Limón Tahití	ESC.	ESC.	ESC.	ESC.	COS.	COS.	E	E	E	E	E	COS.
Mandarina Oneco	E	ESC.	ESC.	ESC.	ESC.	ESC.	E	E	COS.	COS.	E	E
Mango Tommy	COS.	E	ESC.	E	COS.	E	Ext ESC.	Ext ESC.	ESC.	ESC.	COS.	COS.
Naranja Valencia	E	COS.	E	ESC.	ESC.	ESC.	E	COS.	COS.	COS.	COS.	COS.
Tangelo	E	ESC.	ESC.	ESC.	E	E	E	E	COS.	COS.	E	E
Maracuyá Regional	E	ESC.	ESC.	ESC.	COS.	COS.	COS.	COS.	E	E	E	E
Maracuyá Valluna	OFT.	E	ESC.	ESC.	COS.	E	E	E	E	E	ESC.	E
Mora Pantanillo	E	ESC.	ESC.	ESC.	E	E	E	E	E	E	E	E
Piña Cayena	ESC.	E	E	E	E	E	COS.	COS.	E	E	ESC.	COS.
Estabilidad: E		Extrema Escasez:Ext.ESC.			Sobre Oferta: S.OFER.			Escasez: Ecs		Oferta:Oft		

Fuente: Central Mayorista de Antioquia 2018

...Continuación calendario de cosechas 2018

Frutas



Producto	Ene.	Feb	Mar	Abr	May	Jun	Jul	Ago	Sep	Oct	Nov	Dic
Piña Oro Miel	E	E	E	ESC.	E	ESC.	ESC.	ESC.	ESC.	E	OFT.	E
Piña Manzana	ESC.	OFT.	OFT.	OFT.	E	E	OFT.	OFT.	E	E	ESC.	OFT.
Papaya Hawaiana	OFT.	E	E	ESC.	E	E	E	ESC.	ESC.	ESC.	E	OFT.
Papaya Maradol	OFT.	ESC.	ESC.	ESC.	E	ESC.	E	E	ESC.	E	E	OFT.
Papaya Melona	E	ESC.	ESC.	ESC.	E	OFT.	OFT.	E	E	OFT.	E	OFT.
Tomate de Arbol	OFT.	E	ESC.	E	ESC.	ESC.	E	E	COS.	COS.	E	S.OFER.
Estabilidad: E	Extrema Escasez:Ext.ESC.		Sobre Oferta: S.OFER.			Escasez: Ecs		Oferta:Oft				

Fuente: Central Mayorista de Antioquia 2018

...Continuación calendario de cosechas 2018

Granos Panela y Huevos

Producto	Ene.	Feb	Mar	Abr	May	Jun	Jul	Ago	Sep	Oct	Nov	Dic
Arroz	E	E	E	E	ESC.	ESC.	E	E	E	E	E	E
Arveja Seca Importada	E	E	E	E	E	E	E	E	E	E	E	E
Frijol Cargamanto Blanco	ESC.	ESC.	ESC.	ESC.	ESC.	ESC.	E	E	E	E	E	E
Garbanzo Importado	E	E	E	E	E	E	E	E	E	E	E	E
Lenteja Importada	E	E	E	E	E	E	E	E	E	E	E	E
Maíz Cáscara Amarillo	OFT.	OFT.	OFT.	E	E	E	OFT.	E	E	E	E	E
Huevos	E	E	E	E	E	OFT.	OFT.	OFT.	ESC.	ESC.	ESC.	E
Panela	E	E	OFT.	OFT.	OFT.	E	E	E	E	ESC.	ESC.	E
Estabilidad: E		Extrema Escasez:Ext.ESC.			Sobre Oferta: S.OFER.			Escasez: Ecs		Oferta:Oft		

Fuente: Central Mayorista de Antioquia 2018

**CONSENSO AGRÍCOLA
EVALUACIÓN AGRÍCOLA CULTIVOS PERMANENTES X RUBRO
2018**

Municipio	Área Nueva	Área Renov.	Área en Dllo	Área Perdida	Área Errad.	Área Pdcción	Área Total	Vol.Prod. Ton.	Rto Prom.Ton /ha	Número de Explot. Agrícolas
ACHIN										
Vigía del Fuerte	10,00		10,00			8,00	10,00	56,00	7,00	45,00
Total Subregión Urabá	10,00		10,00			8,00	10,00	56,00	7,00	45,00
Total Departamento	10,00		10,00			8,00	10,00	56,00	7,00	45,00
AGRAZ - MORTIÑO										
El Carmen de Viboral	1,00					1,50	3,50	7,50	5,00	5,00
Total Subregión Oriente	1,00					1,50	3,50	7,50	5,00	5,00
Entrerrios						1,50	1,50	1,50	1,00	3,00
San Andrés de C.						2,00	2,00	0,80	0,40	10,00
Total Subregión Norte						3,50	3,50	2,30	0,66	13,00
Total Departamento	1,00					5,00	7,00	9,80	1,96	18,00
AGUACATE - VARIEDADES										
Argelia	150,00		20,00			84,00	254,00	788,00	9,38	130,00
El Carmen de Viboral			1,00			41,00	42,00	1.025,00	25,00	65,00
Nariño	30,00					15,00	45,00	106,50	7,10	20,00
San Carlos						16,00	16,00	48,00	3,00	20,00
Total Subregión Oriente	180,00		21,00			156,00	357,00	1.967,50	12,61	235,00
Anzá			7,80			8,00	15,80	24,00	3,00	15,00
Dabeiba	20,00					21,00	41,00	189,00	9,00	42,00
Frontino			5,00			8,80	13,80	70,40	8,00	6,00
Olaya	1,50		8,50	0,50		28,00	38,00	92,40	3,30	34,00
Peque	1,50		6,50			22,50	30,50	45,00	2,00	47,00
Sabanalarga			72,00	1,00		2,00	74,00	6,00	3,00	75,00
Uramita	25,00		30,00			40,00	95,00	200,00	5,00	
Total Subregión Occidente	48,00		129,80	1,50		130,30	308,10	626,80	4,81	219,00
Girardota			0,50			8,00	8,50	52,00	6,50	30,00
La Estrella			1,50			5,00	6,50	35,00	7,00	41,00
Medellín	1,00					33,00	34,00	198,00	6,00	50,00
Total Subregión Valle de Aburrá	1,00		2,00			46,00	49,00	285,00	6,20	121,00

Fuente: Evaluaciones Agrícolas por CONSENSO, UMATAS Municipales, Ministerio de Agricultura

...Continuación Evaluación Definitiva Cultivos Permanentes

Municipio	Área Nueva	Área Renov.	Área en Dillo	Área Perdida	Área Errad.	Área Pdcción	Área Total	Vol.Prod. Ton.	Rto Prom.Ton /ha	Número de Explot. Agrícolas
AGUACATE - VARIEDADES										
Briceño	6,00		48,00	2,00			54,00			138,00
Ituango	13,00		5,00			33,00	51,00	264,00	8,00	51,00
San Andrés de C.	3,00					10,00	13,00	30,00	3,00	6,00
Valdivia						65,40	65,40	327,00	5,00	
Total Subregión Norte	22,00		53,00	2,00		108,40	183,40	621,00	5,73	195,00
Santa Bárbara						450,00	450,00	2.700,00	6,00	600,00
Támesis			8,00			62,30	70,30	498,40	8,00	18,00
Titiribí						3,50	3,50	19,25	5,50	14,00
Urao						10,00	10,00	330,00	33,00	
Venecia					6,00	11,00	11,00	49,50	4,50	5,00
Total Subregión Suroeste	0,00	0,00	8,00	0,00	6,00	536,80	544,80	3.597,15	6,70	637,00
Apartadó	5,00		5,00	10,00		100,00	110,00	1.500,00	15,00	121,00
Carepa			20,00				20,00			
Necoclí	9,00	6,00	14,00	4,00		89,00	118,00	1.780,00	20,00	207,00
San Pedro de Urabá	1,00					9,00	10,00	14,40	1,60	15,00
Turbo	11,00		189,00			140,00	340,00	1.260,00	9,00	
Vigía del Fuerte	2,00		1,00	10,00		18,50	21,50	148,00	8,00	50,00
Total Subregión Urabá	28,00	6,00	229,00	24,00		356,50	619,50	4.702,40	13,19	393,00
Total Departamento	279,00	6,00	442,80	27,50	6,00	1.334,00	2.061,80	11.799,85	8,85	1.800,00
AGUACATE HASS										
Barbosa	2,00		3,20			5,00	10,20	20,00	4,00	7,00
Caldas						12,00	12,00	48,00	4,00	3,00
Total Subregión Valle de Aburrá	2,00		3,20			17,00	22,20	68,00	4,00	10,00
Angostura	1,00		13,00			30,00	44,00	360,00	12,00	11,00
Belmira			5,00	3,00		5,00	10,00	40,00	8,00	4,00
Don Matías						6,00	6,00	30,00	5,00	8,00
Entrerrios	2,00					20,00	22,00	200,00	10,00	7,00
San Pedro de los M.	21,00		32,50		1,00	71,00	124,50	781,00	11,00	40,00
Santa Rosa de Osos	16,00		18,00			6,50	40,50	78,00	12,00	16,00
Yarumal	8,00		5,30			15,00	28,30	150,00	10,00	17,00
Total Subregión Norte	48,00		73,80	3,00	1,00	153,50	275,30	1.639,00	10,68	103,00

Fuente: Evaluaciones Agrícolas por CONSENSO, UMATAS Municipales, Ministerio de Agricultura

...Continuación Evaluación Definitiva Cultivos Permanentes

Municipio	Área Nueva	Área Renov.	Área en Dllo	Área Perdida	Área Errad.	Área Pdcción	Área Total	Vol.Prod. Ton.	Rto Prom.Ton /ha	Número de Explot. Agrícolas
AGUACATE HASS										
Abriaquí	15,00		24,00	5,00		3,00	42,00	15,00	5,00	28,00
Anzá	8,00		9,00			5,00	22,00	10,00	2,00	18,00
Armenia			1,00			6,00	7,00	18,00	3,00	5,00
Buriticá	0,50		12,50	1,50			13,00			27,00
Caicedo	30,00		44,00	3,00		25,00	99,00	239,00	9,56	120,00
Cañasgordas			24,00	3,00			24,00			22,00
Frontino						4,10	4,10	16,40	4,00	4,00
Giraldo				5,00	2,00	14,00	14,00	56,00	4,00	20,00
Heliconia			1,00	2,00		16,00	17,00	48,00	3,00	
Liborina	2,00		146,00	6,00		30,00	178,00	90,00	3,00	163,00
Sabanalarga			12,00				12,00			15,00
San Jerónimo			6,00	1,00			6,00			11,00
Santafe de Antioquia	7,40		14,60	0,50		19,00	41,00	53,20	2,80	50,00
Sopetrán	4,70					17,30	22,00	77,85	4,50	53,00
Total Subregión Occidente	67,60		294,10	27,00	2,00	139,40	501,10	623,45	4,47	536,00
Abejorral	201,00		40,00			466,00	707,00	8.854,00	19,00	598,00
Concepción						5,00	5,00	75,00	15,00	2,00
El Carmen de Viboral	10,00		33,00			37,00	90,00	740,00	20,00	76,00
El Peñol	50,00	15,00	65,00	5,00	3,00	531,00	661,00	6.372,00	12,00	280,00
El Retiro	30,00	3,00	204,00	6,00	5,00	359,00	596,00	7.180,00	20,00	180,00
El Santuario	10,00		18,00			199,00	227,00	1.194,00	6,00	40,00
Granada	68,00		72,00			50,00	190,00	750,00	15,00	17,00
Guarne	2,00		11,00	20,00		341,00	354,00	3.069,00	9,00	370,00
Guatapé	2,00		19,00			19,00	21,00	123,50	6,50	6,00
La Ceja	12,00		20,00			362,00	394,00	2.896,00	8,00	35,00
La Unión	75,00		2,00			32,50	109,50	520,00	16,00	
Marinilla	6,00	1,00	49,00			247,00	303,00	1.729,00	7,00	192,00
Rionegro	30,00		35,00			160,00	225,00	1.600,00	10,00	135,00
San Vicente	50,00		305,00			295,00	650,00	3.392,50	11,50	630,00
Sonsón	580,00		200,00	10,00		1.340,00	2.120,00	17.420,00	13,00	750,00
Total Subregión Oriente	1.126,00	19,00	1.073,00	41,00	8,00	4.443,50	6.652,50	55.915,00	12,58	3.311,00

Fuente: Evaluaciones Agrícolas por CONSENSO, UMATAS Municipales, Ministerio de Agricultura

...Continuación Evaluación Definitiva Cultivos Permanentes

Municipio	Área Nueva	Área Renov.	Área en Dillo	Área Perdida	Área Errad.	Área Pdcción	Área Total	Vol.Prod. Ton.	Rto Prom.Ton /ha	Número de Explot. Agrícolas
AGUACATE HASS										
Amagá				60,00		69,00	69,00	690,00	10,00	2,00
Andes			2,00			4,00	6,00	14,00	3,50	1,00
Angelópolis						28,00	28,00	70,00	2,50	14,00
Betania			12,50				12,50			1,00
Betulia	20,00		30,00			54,00	104,00	540,00	10,00	30,00
Caramanta			5,00			5,00	10,00	50,00	10,00	10,00
Concordia	8,00					15,00	23,00	225,00	15,00	27,00
Fredonia						50,00	50,00	300,00	6,00	200,00
Jardín	26,60					96,00	122,60	1.152,00	12,00	101,00
Jericó	102,00		200,00			90,00	392,00	900,00	10,00	23,00
Montebello	15,00		8,00			85,00	108,00	510,00	6,00	265,00
Salgar	30,00	10,00	33,00			86,90	159,90	1.042,80	12,00	20,00
Támesis	20,00						20,00			6,00
Tarso	2,50		2,00			31,40	35,90	188,40	6,00	12,00
Urrao	3.000,00		902,00			1.240,00	5.142,00	44.640,00	36,00	
Total Subregión Suroeste	3.224,10	10,00	1.194,50	60,00		1.854,30	6.282,90	50.322,20	27,14	712,00
Total Departamento	4.467,70	29,00	2.638,60	131,00	11,00	6.607,70	13.734,00	108.567,65	16,43	4.672,00
AGUACATE LORENA										
Caracolí	2,50					15,00	17,50	67,50	4,50	22,00
Total Subregión Magdalena Medio	2,50	0,00	0,00	0,00	0,00	15,00	17,50	67,50	4,50	22,00
Angostura	1,00		1,00				2,00			3,00
Toledo	0,20		4,00			8,50	12,70	68,00	8,00	80,00
Valdivia						32,00	32,00	144,00	4,50	
Total Subregión Norte	1,20	0,00	5,00	0,00	0,00	40,50	46,70	212,00	5,23	83,00
Armenia			22,80				22,80			3,00
Buriticá			10,00	5,00			10,00			27,00
Ebéjico						30,00	30,00	60,00	2,00	35,00
San Jerónimo			10,00	2,00			10,00			14,00
Sopetrán	2,90					5,60	8,50	2,80	0,50	35,00
Total Subregión Occidente	2,90		42,80	7,00		35,60	81,30	62,80	1,76	114,00
San Rafael	10,00						10,00			10,00
Total Subregión Oriente	10,00						10,00			10,00
Hispania						3,00	3,00	11,70	3,90	13,00
Valparaíso			2,00			24,00	26,00	288,00	12,00	8,00
Total Subregión Suroeste			2,00			27,00	29,00	299,70	11,10	21,00
Total Departamento	16,60	0,00	49,80	7,00	0,00	118,10	184,50	642,00	5,44	250,00

Fuente: Evaluaciones Agrícolas por CONSENSO, UMATAS Municipales, Ministerio de Agricultura

...Continuación Evaluación Definitiva Cultivos Permanentes

Municipio	Área Nueva	Área Renov.	Área en Dllo	Área Perdida	Área Errad.	Área Pdcción	Área Total	Vol.Prod. Ton.	Rto Prom.Ton /ha	Número de Explot. Agrícolas
-----------	------------	-------------	--------------	--------------	-------------	--------------	------------	----------------	------------------	-----------------------------

BANANO CRIOLLO EN ASOCIO

Caicedo						4,00	4,00	48,00	12,00	16,00
Giraldo						20,00	20,00	70,00	3,50	400,00
Liborina				6,00		174,00	174,00	435,00	2,50	270,00
Total Subregión Occidente	0,00	0,00	0,00	6,00	0,00	198,00	198,00	553,00	2,79	686,00

Betania						12,00	12,00	144,00	12,00	10,00
Caramanta						115,00	115,00	1.380,00	12,00	210,00
Concordia		20,00	20,00			40,00	80,00	320,00	8,00	50,00
Jardín	437,00					329,00	766,00	3.948,00	12,00	
Montebello	2,00					17,00	19,00	68,00	4,00	
Salgar	20,00		8,00			37,50	65,50	375,00	10,00	40,00
Jericó						17,00	17,00	255,00	15,00	10,00
Total Subregión Suroeste	459,00	20,00	28,00	0,00	0,00	567,50	1.074,50	6.490,00	11,44	320,00

Total Departamento	459,00	20,00	28,00	6,00	0,00	765,50	1.272,50	7.043,00	9,20	1.006,00
---------------------------	---------------	--------------	--------------	-------------	-------------	---------------	-----------------	-----------------	-------------	-----------------

BANANO EXPORTACIÓN

Apartadó	100,20					10.536,90	10.536,90	400.612,94	38,02	
Carepa	100,20					10.536,90	10.536,90	400.612,94	38,02	
Chigorodó	33,40					3.512,30	3.512,30	133.537,65	38,02	
Turbo	100,20					10.536,90	10.536,90	400.612,94	38,02	
Total Subregión Urabá	334,00	0,00	0,00	0,00	0,00	35.123,00	35.123,00	1.335.376,46	38,02	

Total Departamento	334,00	0,00	0,00	0,00	0,00	35.123,00	35.123,00	1.335.376,46	38,02	
---------------------------	---------------	-------------	-------------	-------------	-------------	------------------	------------------	---------------------	--------------	--

BANANO MANZANO

Apartadó				4,00		126,00	126,00	2.142,00	17,00	24,00
Carepa						175,00	175,00	3.237,50	18,50	
Chigorodó						40,00	40,00	400,00	10,00	5,00
Turbo	5,00					71,60	76,60	1.217,20	17,00	
Total Subregión Urabá	5,00			4,00		412,60	417,60	6.996,70	16,96	29,00

Total Departamento	5,00			4,00		412,60	417,60	6.996,70	16,96	29,00
---------------------------	-------------	--	--	-------------	--	---------------	---------------	-----------------	--------------	--------------

BANANO CRIOLLO MONOCULTIVO

Girardota				0,50		6,50	6,50	240,50	37,00	9,00
Total Subregión Valle de Aburrá				0,50		6,50	6,50	240,50	37,00	9,00

Fuente: Evaluaciones Agrícolas por CONSENSO, UMATAS Municipales, Ministerio de Agricultura

...Continuación Evaluación Definitiva Cultivos Permanentes

Municipio	Área Nueva	Área Renov.	Área en Dillo	Área Perdida	Área Errad.	Área Pdcción	Área Total	Vol.Prod. Ton.	Rto Prom.Ton /ha	Número de Explot. Agrícolas
BANANO CRIOLLO MONOCULTIVO										
Armenia						1,00	1,00	4,70	4,70	
Cañasgordas	2,00					5,00	7,00	25,00	5,00	20,00
Dabeiba					2,00	20,00	20,00	100,00	5,00	30,00
Frontino						8,00	8,00	40,00	5,00	
Total Subregión Occidente	2,00				2,00	34,00	36,00	169,70	4,99	50,00
Andes	5,00	5,00		10,00		1.017,00	1.027,00	20.340,00	20,00	550,00
Ciudad Bolívar					4,00	37,00	37,00	1.480,00	40,00	10,00
Concordia	45,00						45,00			1,00
Jardín	40,00					40,00	80,00	2.112,00	52,80	817,00
Jericó						8,00	8,00	120,00	15,00	2,00
Salgar	40,00					69,50	109,50	2.780,00	40,00	60,00
Urrao							35,00			
Total Subregión Suroeste	130,00	5,00		10,00	4,00	1.171,50	1.341,50	26.832,00	22,90	1.440,00
Total Departamento	132,00	5,00		10,50	6,00	1.212,00	1.384,00	27.242,20	22,48	1.499,00
BOROJO										
Vigía del Fuerte	3,00		77,00			74,00	77,00	222,00	3,00	135,00
Total Subregión Urabá	3,00	0,00	77,00	0,00	0,00	74,00	77,00	222,00	3,00	135,00
Total Departamento	3,00	0,00	77,00	0,00	0,00	74,00	77,00	222,00	3,00	135,00
BREVO										
Medellín	0,30					17,80	17,80	124,60	7,00	25,00
Total Subregión Valle de Aburrá	0,30	0,00	0,00	0,00	0,00	17,80	17,80	124,60	7,00	25,00
San Pedro de los M.						1,50	1,50	16,50	11,00	4,00
Total Subregión Norte	0,00	0,00	0,00	0,00	0,00	1,50	1,50	16,50	11,00	4,00
El Santuario						2,00	2,00	6,00	3,00	1,00
Total Subregión Oriente	0,00	0,00	0,00	0,00	0,00	2,00	2,00	6,00	3,00	1,00
Total Departamento	0,30	0,00	0,00	0,00	0,00	21,30	21,30	147,10	6,91	30,00

Fuente: Evaluaciones Agrícolas por CONSENSO, UMATAS Municipales, Ministerio de Agricultura

...Continuación Evaluación Definitiva Cultivos Permanentes

Municipio	Área Nueva	Área Renov.	Área en Dllo	Área Perdida	Área Errad.	Área Pdcción	Área Total	Vol.Prod. Ton.	Rto Prom.Ton /ha	Número de Explot. Agrícolas
CA CAO										
Cáceres	100,00		30,00			240,00	370,00	96,00	0,40	346,00
Caucasia			70,00	36,00		30,00	100,00	12,00	0,40	33,00
El Bagre	5,00	2,00	61,00	4,00		296,00	364,00	177,60	0,60	44,00
Nechí						40,00	40,00	16,00	0,40	4,00
Tarazá	50,00		20,00	20,00		730,00	800,00	438,00	0,60	198,00
Zaragoza	0,50		18,00			268,50	287,00	161,10	0,60	93,00
Total Subregión Bajo Cauca	155,50	2,00	199,00	60,00	0,00	1.604,50	1.961,00	900,70	0,56	718,00
Caracolí	15,00	5,00	5,00	7,00	1,00	452,00	477,00	203,40	0,45	330,00
Maceo	10,00		150,00			1.430,00	1.590,00	1.001,00	0,70	400,00
Puerto Berrío						178,00	178,00	71,20	0,40	50,00
Puerto Nare						159,50	159,50	71,78	0,45	118,00
Puerto Triunfo	5,00		13,00			90,00	108,00	45,00	0,50	41,00
Yondó						121,00	121,00	96,80	0,80	45,00
Total Subregión Magdalena Medio	30,00	5,00	168,00	7,00	1,00	2.430,50	2.633,50	1.489,18	0,61	984,00
Amalfi			39,00			668,00	707,00	334,00	0,50	110,00
Anorí	5,00		5,00			230,00	240,00	161,00	0,70	80,00
Cisneros						5,00	5,00	4,00	0,80	4,00
Remedios	143,00		5,00			265,00	413,00	185,50	0,70	200,00
San Roque						242,00	242,00	193,60	0,80	180,00
Santo Domingo						54,00	54,00	38,7	0,70	14,00
Segovia	8,00		8,00	3,00		157,00	173,00	62,80	0,40	80,00
Vegachí	34,00	1,00	20,00			837,00	892,00	502,20	0,60	461,00
Yalí	12,00	10,00	15,00	2,00		441,00	478,00	308,70	0,70	192,00
Yolombó	100,00		100,00			194,00	294,00	116,40	0,60	86,00
Total Subregión Nordeste	302,00	11,00	192,00	5,00	0,00	3.093,00	3.498,00	1.868,20	0,60	1.407,00
Briceño	90,00	5,00	20,00			32,00	147,00	41,60	1,30	120,00
Campamento						26,00	26,00	10,40	0,40	8,00
Guadalupe	12,00		34,00			39,00	85,00	39,00	1,00	54,00
Ituango						290,00	290,00	232,00	0,80	80,00
San Andrés de C.						90,00	90,00	27,00	0,30	100,00
Santa Rosa de Osos						3,00	3,00	2,10	0,70	6,00
Toledo	1,00		8,50			12,50	22,00	5,00	0,40	33,00
Valdivia	100,00	50,00	90,00		12,00	510,20	750,20	255,10	0,49	
Yarumal	7,00		5,00	7,00		42,00	54,00	33,60	0,80	
Total Subregión Norte	210,00	55,00	157,50	7,00	12,00	1.044,70	1.467,20	645,80	0,62	401,00

Fuente: Evaluaciones Agrícolas por CONSENSO, UMATAS Municipales, Ministerio de Agricultura

...Continuación Evaluación Definitiva Cultivos Permanentes

Municipio	Área Nueva	Área Renov.	Área en Dlllo	Área Perdida	Área Errad.	Área Pdcción	Área Total	Vol.Prod. Ton.	Rto Prom.Ton /ha	Número de Explot. Agrícolas
CA CAO										
Buriticá					6,00	5,00	5,00	2,50	0,50	10,00
Cañasgordas	30,00	15,00		0,50		92,50	137,50	64,75	0,70	200,00
Dabeiba	20,00	15,00			82,00	197,00	232,00	197,00	1,00	320,00
Ebéjico						40,00	40,00	20,00	0,50	30,00
Frontino	10,00	5,00	11,00	1,00		79,00	105,00	47,40	0,56	
Heliconia						2,00	2,00	2,00	1,00	
Sabanalarga						2,00	2,00	1,00	0,50	3,00
Santafe de Antioquia						8,00	8,00	8,00	1,00	4,00
Uramita	20,00		10,00			136,00	166,00	149,60	1,10	
Total Subregión Occidente	80,00	35,00	21,00	1,50	88,00	561,50	697,50	492,25	0,88	567,00
Abejorral						5,00	5,00	2,00	0,40	12,00
Argelia	100,00	10,00	88,00			40,00	238,00	80,00	2,00	40,00
Cocorná	5,00					55,00	60,00	33,00	0,60	90,00
El Carmen de Viboral			2,00				2,00			4,00
Granada	5,00						5,00			10,00
Nariño	5,00					407,00	412,00	244,20	0,60	165,00
San Carlos	40,00		57,00			139,00	236,00	278,00	2,00	260,00
San Francisco	25,00	2,00	42,00	1,00	1,00	301,00	370,00	210,70	0,70	281,00
San Luis	77,00		30,00	59,00		220,00	327,00	264,00	1,20	450,00
San Rafael	102,00		7,00			37,00	146,00	29,60	0,80	88,00
Sonsón	33,00		20,00	2,00		67,00	120,00	60,30	0,90	70,00
Total Subregión Oriente	392,00	12,00	246,00	62,00	1,00	1.271,00	1.921,00	1.201,80	0,95	1.470,00
Betulia	14,00					7,00	21,00	2,80	0,40	40,00
Concordia	8,00		15,00			10,00	33,00	5,00	0,50	1,00
Santa Bárbara						40,00	40,00	80,00	2,00	15,00
Támesis						191,50	191,50	114,90	0,60	50,00
Tarso			5,00			38,30	43,30	65,11	1,70	7,00
Titiribí	1,00		9,00			13,50	23,50	10,80	0,80	51,00
Valparaíso					1,00	11,70	11,70	14,40	1,20	13,00
Total Subregión Suroeste	23,00	0,00	29,00	0,00	1,00	312,00	364,00	293,01	0,94	177,00
Apartadó			270,00			1.474,00	1.744,00	737,00	0,50	498,00
Arboletes			8,00	10,00	5,00	230,00	238,00	138,00	0,60	
Carepa	15,00	5,00	58,00			451,00	529,00	315,70	0,70	
Chigorodó	25,00		40,00			628,50	693,50	502,80	0,80	302,00
Mutatá	75,00		34,00			216,00	325,00	194,40	0,90	76,00
Necoclí	78,00	274,00	246,00		7,00	1.360,00	1.958,00	680,00	0,47	1.041,00
San Juan de Urabá						159,00	159,00	127,20	0,80	170,00
San Pedro de Urabá	30,00	5,00	25,00	2,00	1,00	447,00	507,00	223,50	0,50	378,00
Turbo	293,00		293,00			1.873,00	2.459,00	936,50	0,50	
Vigía del Fuerte	20,00			2,00			18,00			40,00
Total Subregión Urabá	536,00	284,00	974,00	14,00	13,00	6.838,50	8.630,50	3.855,10	0,56	2.505,00
Total Departamento	1.728,50	404,00	1.986,50	156,50	116,00	17.155,70	21.172,70	10.746,04	0,63	8.229,00

Fuente: Evaluaciones Agrícolas por CONSENSO, UMATAS Municipales, Ministerio de Agricultura

...Continuación Evaluación Definitiva Cultivos Permanentes

Municipio	Área Nueva	Área Renov.	Área en Dllo	Área Perdida	Área Errad.	Área Pdción	Área Total	Vol.Prod. Ton.	Rto Prom.Ton /ha	Número de Explot. Agrícolas
CAFE										
Barbosa		86,00	10,00	11,00		960,00	1.056,00	2.112,00	2,20	1.663,00
Bello						156,00	156,00	156,00	1,00	162,00
Caldas		7,59			2,00	132,70	140,30	212,32	1,60	139,00
Copacabana						144,00	144,00	115,20	0,80	149,00
Girardota	0,50	6,00	3,00	15,40	18,00	215,50	225,00	334,03	1,55	336,00
La Estrella					1,00	68,00	68,00	102,00	1,50	48,00
Medellín					10,00	1.191,00	1.191,00	952,80	0,80	1.670,00
Sabaneta	1,60	2,40		1,90	1,60	31,10	35,10	46,60	1,50	17,00
Total Subregión Valle de Aburrá	2,10	101,99	13,00	28,30	32,60	2.898,30	3.015,40	4.030,95	1,39	4.184,00
Tarazá				23,00						
Total Subregión Bajo Cauca	0,00	0,00	0,00	23,00	0,00	0,00	0,00	0,00	0,00	0,00
Caracolí					33,00	2,00	2,00	0,80	0,40	5,00
Maceo						333,00	333,00	199,80	0,60	100,00
Total Subregión Magdalena Medio	0,00	0,00	0,00	0,00	33,00	335,00	335,00	200,60	0,60	105,00
Amalfi	35,00	114,00	170,00	5,00	5,00	2.213,50	2.532,50	1.992,15	0,90	1.580,00
Anorí	4,00	30,00	20,00			357,00	377,00	428,40	1,20	230,00
Cisneros					8,00	205,00	205,00	287,00	1,40	80,00
San Roque	30,00	12,00	28,00	1,50		1.213,50	1.283,50	1.213,50	1,00	1.425,00
Santo Domingo	4,50		10,00			1.404,50	1.419,00	1.300,00	1,30	1.305,00
Vegachí	5,00	5,00	10,00			542,00	562,00	433,60	0,80	495,00
Yalí	8,00	25,00	33,00			312,00	378,00	156,00	0,50	413,00
Yolombó		42,00	17,00	11,00		1.376,00	1.435,00	1.651,20	1,20	1.666,00
Total Subregión Nordeste	86,50	228,00	288,00	17,50	13,00	7.623,50	8.192,00	7.461,85	0,98	7.194,00
Angostura	16,00	8,00	5,00			956,50	985,50	1.913,00	2,00	1.762,00
Briceño	30,00	25,00	35,00			597,00	687,00	597,00	1,00	650,00
Campamento						427,10	427,10	512,52	1,20	300,00
Carolina del Príncipe	2,00		0,50	2,00	2,00	17,50	20,00	19,25	1,10	8,00
Don Matías			50,00			211,00	261,00	400,90	1,85	42,00
Gómez Plata	12,00	21,00	18,00	6,00	6,00	652,00	703,00	782,40	1,20	640,00
Guadalupe	96,00	40,00	12,00		20,00	350,00	498,00	560,00	1,60	569,00
Ituango	14,30	71,38	6,00		447,00	2.502,60	2.594,30	4.629,81	1,85	2.148,00
San Andrés de C.	8,00	3,00	5,00			1.020,00	1.036,00	1.020,00	1,00	1.600,00
Santa Rosa de Osos				12,00	18,00	687,00	687,00	961,80	1,40	
Toledo	21,50	30,20	7,00			1.161,80	1.220,50	2.207,40	1,85	1.040,00
Valdivia						65,00	65,00	45,50	0,70	
Yarumal					12,00	294,00	294,00	441,00	1,50	385,00
Total Subregión Norte	199,80	198,58	138,50	20,00	505,00	8.941,50	9.478,40	14.090,58	1,58	9.144,00

Fuente: Evaluaciones Agrícolas por CONSENSO, UMATAS Municipales, Ministerio de Agricultura

...Continuación Evaluación Definitiva Cultivos Permanentes

Municipio	Área Nueva	Área Renov.	Área en Dllo	Área Perdida	Área Errad.	Área Pdcción	Área Total	Vol.Prod. Ton.	Rto Prom.Ton /ha	Número de Explot. Agrícolas
CAFE										
Abriaquí	10,00	4,00	0,00	3,00	0,00	127,00	146,00	279,40	2,20	176,00
Anzá	80,00	44,00	175,00			1.600,00	1.899,00	2.880,00	1,80	2.321,00
Armenia	4,00	8,00			8,00	692,50	704,50	1.038,75	1,50	550,00
Buriticá	2,77	30,00	20,00			869,20	922,00	1.353,00	1,50	1.425,00
Caicedo	10,00	40,00				2.352,80	2.412,00	5.882,00	2,50	2.146,00
Cañasgordas	85,00	18,00	47,00	10,00	125,00	3.030,00	3.180,00	5.454,00	1,80	3.500,00
Dabeiba	98,00				632,00	1.652,00	1.750,00	2.643,20	1,60	1.600,00
Ebéjico		156,00				1.753,00	1.909,00	1.928,30	1,10	2.377,00
Frontino		44,00	83,00			461,00	588,00	829,80	1,80	
Giraldo	12,00	28,00	40,00		10,00	658,00	738,00	1.316,00	2,00	1.180,00
Heliconia	5,00	52,00	500,00		35,00	702,50	1.259,00	2.739,75	3,90	
Liborina	11,00	125,00	210,00			1.436,10	1.782,10	3.015,81	2,10	2.692,00
Olaya	5,00	7,00	5,00		8,00	396,00	413,00	633,60	1,60	719,00
Peque	4,00	32,00	49,00		52,00	1.367,00	1.452,00	2.323,90	1,70	2.480,00
Sabanalarga	20,00	20,00	40,00	10,00		1.647,00	1.727,00	3.788,10	2,30	2.926,00
San Jerónimo	23,00	75,00	20,00			549,00	667,00	1.098,00	2,00	922,00
Santafe de Antioquia	12,00	165,00				2.008,00	2.185,00	3.815,20	1,90	2.541,00
Sopetrán		20,00				1.166,00	1.186,00	1.865,60	1,60	2.165,00
Uramita	5,00	15,00	2,00			442,00	464,00	574,60	1,30	
Total Subregión Occidente	386,77	883,00	1.191,00	23,00	870,00	22.909,10	25.383,60	43.459,01	1,90	29.720,00
Abejorral	20,00	345,00	24,00	10,00	55,00	2.944,00	3.333,03	5.593,60	1,90	2.055,00
Alejandro	4,00	20,00	10,00			701,00	735,50	1.052,80	1,50	722,00
Argelia	180,00		153,00			1.115,00	1.448,00	2.230,00	2,00	1.150,00
Cocorná	5,00	14,00			11,00	472,00	491,00	755,20	1,60	847,00
Concepción	15,00		25,00			136,00	176,00	136,00	1,00	215,00
El Carmen de Viboral	15,00	10,00			2,00	134,00	184,00	241,20	1,80	235,00
El Peñol	25,00	10,00	35,00	3,00	10,00	242,00	312,00	423,50	1,75	290,00
El Retiro	3,00	15,00	23,00			139,00	180,00	208,50	1,50	169,00
Granada	10,00	5,00			2,00	244,00	259,00	317,20	1,30	
Guatapé		2,00				13,00	15,00	22,10	1,70	13,00
La Ceja	2,00	30,00	8,00	4,00		402,00	442,00	482,40	1,20	
Marinilla	5,00		10,00			62,00	77,00	62,00	1,00	57,00
Nariño	7,23	57,76	65,00	28,00	14,00	1.396,20	1.526,23	2.373,54	1,70	1.355,00
San Carlos	50,00	10,00	60,00			771,90	891,90	2.315,70	3,00	950,00
San Francisco	3,20	22,40	22,00	30,70	40,00	195,46	243,00	293,19	1,50	346,00
San Luis	10,00					300,00	310,00	750,00	2,50	330,00
San Rafael	15,00	140,00	34,40	90,00		630,00	819,40	378,00	0,60	950,00
San Vicente	15,50		16,00			30,00	61,50	48,00	1,60	79,00
Sonsón		198,00	150,00	10,00	5,00	3.522,00	3.870,00	5.283,00	1,50	3.260,00
Total Subregión Oriente	384,93	879,16	635,40	175,70	139,00	13.449,56	15.374,56	22.965,93	1,71	13.023,00

Fuente: Evaluaciones Agrícolas por CONSENSO, UMATAS Municipales, Ministerio de Agricultura

...Continuación Evaluación Definitiva Cultivos Permanentes

Municipio	Área Nueva	Área Renov.	Área en Dllo	Área Perdida	Área Errad.	Área Pdcción	Área Total	Vol.Prod. Ton.	Rto Prom.Ton /ha	Número de Explot. Agrícolas
CAFE										
Amagá	5,60	39,00	5,00		72,10	333,90	383,50	601,02	1,80	690,00
Andes	478,00					10.366,00	10.890,00	15.549,00	1,50	10.000,00
Angelópolis	2,00		2,00			677,00	681,00	947,80	1,40	450,00
Betania		910,00				5.542,00	6.452,00	9.975,60	1,80	1.352,00
Betulia	47,00	639,00	667,00			4.463,00	5.816,00	8.033,40	1,80	3.655,00
Caramanta	12,00	110,00	10,00			694,00	826,00	1.110,40	1,60	754,00
Ciudad Bolívar	26,00	1.327,00	31,00		50,00	8.660,00	10.044,00	12.990,00	1,50	2.734,00
Concordia		650,00	500,00		181,80	6.148,60	7.298,60	12.297,20	2,00	2.009,00
Fredonia		134,00				2.281,00	2.415,00	3.422,00	1,50	1.687,00
Hispania	25,00	22,00	114,00	21,00	38,00	900,00	1.061,00	1.575,00	1,75	245,00
Jardín		823,00		28,90	120,10	1.479,00	2.302,00	3.697,50	2,50	1.473,00
Jericó		110,00	5,00		80,00	1.277,00	1.392,00	1.915,50	1,50	1.009,00
Montebello	28,00	80,00	134,00	170,00		1.358,00	1.600,00	2.580,00	1,88	1.585,00
Pueblorrico	96,00	250,00	54,00			1.538,00	1.938,00	2.307,00	1,50	1.435,00
Salgar	36,00	939,00	45,00			6.874,00	7.895,00	12.373,20	1,80	3.211,00
Santa Bárbara		150,00				2.050,00	2.200,00	4.100,00	2,00	1.620,00
Támesis			10,00		20,00	1.865,00	1.875,00	2.424,50	1,30	2.140,00
Tarso	5,65	100,30	87,30			886,17	1.079,42	1.152,02	1,30	552,00
Titiribí	4,00	45,00			20,00	459,00	508,00	826,2	1,80	603,00
Urrao	20,00		20,00			990,00	1.030,00	1.188,00	1,20	
Valparáiso	7,00	56,00	6,00			521,00	590,00	677,30	1,30	535,00
Venecia	15,00	13,00	11,00		62,00	676,00	715,00	1.352,00	2,00	541,00
Total Subregión Suroeste	807,25	6.397,30	1.701,30	219,90	644,00	60.038,67	68.991,52	100.268,44	1,67	38.280,00

Total Departamento	1.867,35	8.688,03	3.967,20	507,40	2.236,60	116.195,63	130.770,48	192.477,36	1,66	101.650,00
---------------------------	-----------------	-----------------	-----------------	---------------	-----------------	-------------------	-------------------	-------------------	-------------	-------------------

CAÑA

Barbosa						1.018,00	1.018,00	6.108,00	6,00	700,00
Copacabana			2,00			53,00	55,00	106,00	2,00	55,00
Girardota	0,20					603,20	603,40	2.231,84	3,70	470,00
Medellín					12,00	100,20	100,20	601,20	6,00	250,00
Total Subregión Valle de Aburrá	0,20	0,00	2,00	0,00	12,00	1.774,40	1.776,60	9.047,04	5,10	1.475,00

Caracolí	1,00	1,00				44,00	46,00	176,00	4,00	4,00
Maceo						506,00	506,00	2.024,00	4,00	250,00
Puerto Berrío						20,00	20,00	60,00	3,00	11,00
Total Subregión Magdalena Medio	1,00	1,00	0,00	0,00	0,00	570,00	572,00	2.260,00	3,96	265,00

Fuente: Evaluaciones Agrícolas por CONSENSO, UMATAS Municipales, Ministerio de Agricultura

...Continuación Evaluación Definitiva Cultivos Permanentes

Municipio	Área Nueva	Área Renov.	Área en Dillo	Área Perdida	Área Errad.	Área Pdcción	Área Total	Vol.Prod. Ton.	Rto Prom.Ton /ha	Número de Explot. Agrícolas
CAÑA										
Amalfi	5,00		15,00			729,00	749,00	2.916,00	4,00	85,00
Anorí			4,00			717,00	721,00	3.585,00	5,00	90,00
Cisneros			5,00			801,00	806,00	4.005,00	5,00	28,00
Remedios						150,00	150,00	600,00	4,00	4,00
San Roque	20,00	15,00	99,00	1,00		3.032,00	3.166,00	15.160,00	5,00	1.530,00
Santo Domingo						1.825,00	1.825,00	7.300,00	4,00	1.275,00
Vegachí	25,00					1.550,00	1.575,00	6.200,00	4,00	
Yalí	5,00					1.102,00	1.107,00	4.959,00	4,50	430,00
Yolombó	10,00					5.382,00	5.392,00	21.528,00	4,00	1.645,00
Total Subregión Nordeste	65,00	15,00	123,00	1,00	0,00	15.288,00	15.491,00	66.253,00	4,33	5.087,00
Angostura		6,00				1.432,00	1.438,00	11.456,00	8,00	1.208,00
Briceño		8,00				104,00	112,00	312,00	3,00	15,00
Campamento						3.908,00	3.908,00	14.850,40	3,80	2.200,00
Don Matías						220,00	220,00	770,00	3,50	20,00
Gómez Plata	25,00	7,00	20,00	3,00	11,00	156,50	210,50	538,90	3,40	
Guadalupe	78,00	22,00				150,00	250,00	630,00	4,20	130,00
Ituango					40,00	678,00	678,00	2.712,00	4,00	54,00
San Andrés de C.					20,00	80,00	80,00	240,00	3,00	65,00
Santa Rosa de Osos						184,00	184,00	736,00	4,00	24,00
Toledo			3,00		5,00		3,00			4,00
Yarumal	6,00		35,00			202,00	243,00	848,40	4,20	75,00
Total Subregión Norte	109,00	43,00	58,00	3,00	76,00	7.114,50	7.326,50	33.093,70	4,65	3.795,00
Abriaquí	6,00	6,00		1,00		120,00	132,00	480,00	4,00	50,00
Anzá		3,00				25,00	28,00	50,00	2,00	9,00
Buriticá	8,00					40,00	48,00	80,00	2,00	160,00
Caicedo				6,00		36,50	36,50	65,70	1,80	36,00
Cañasgordas	20,00	10,00		0,80		132,20	162,20	766,76	5,80	80,00
Dabeiba	124,00					445,00	569,00	667,50	1,50	124,00
Ebéjico						674,00	674,00	3.370,00	5,00	80,00
Frontino	50,00	100,00	45,00	10,00		1.459,00	1.654,00	11.672,00	8,00	550,00
Giraldo	4,00					17,00	21,00	51,00	3,00	21,00
Heliconia	20,00	1,00		3,00		36,00	57,00	90,00	2,50	
Liborina	1,00					110,00	111,00	220,00	2,00	80,00
Olaya						3,00	3,00	12,00	4,00	6,00
Peque	3,00		1,00			82,00	86,00	328,00	4,00	45,00
Sabanalarga		1,00		1,00		40,00	41,00	76,00	1,90	30,00
San Jerónimo					3,00	16,00	16,00	80,00	5,00	27,00
Santafé de Antioquia	1,00					15,00	16,00	30,00	2,00	15,00
Uramita	120,00		140,00			334,00	594,00	1.336,00	4,00	
Total Subregión Occidente	357,00	121,00	186,00	21,80	3,00	3.584,70	4.248,70	19.374,96	5,40	1.313,00

Fuente: Evaluaciones Agrícolas por CONSENSO, UMATAS Municipales, Ministerio de Agricultura

...Continuación Evaluación Definitiva Cultivos Permanentes

Municipio	Área Nueva	Área Renov.	Área en Dllo	Área Perdida	Área Errad.	Área Pdcción	Área Total	Vol.Prod. Ton.	Rto Prom.Ton /ha	Número de Explot. Agrícolas
CAÑA										
Abejorral						215,00	215,00	1.182,50	5,50	25,00
Alejandro	2,00	10,00	5,00			212,00	229,00	1.378,00	6,50	50,00
Argelia	45,00	5,00				100,00	150,00	300,00	3,00	75,00
Cocorná	5,00	5,00			80,00	626,00	636,00	2.942,20	4,70	800,00
Concepción						131,00	131,00	393,00	3,00	200,00
El Carmen de Viboral						133,00	133,00	332,50	2,50	200,00
Granada	7,00				2,00	416,00	423,00	1.456,00	3,50	
Nariño	5,00	3,00				1.060,00	1.068,00	4.134,00	3,90	1.076,00
San Carlos		5,00				938,00	943,00	4.690,00	5,00	150,00
San Francisco	0,50	1,00	1,50	3,00	1,00	57,00	60,00	119,70	2,10	41,00
San Luis						336,00	336,00	1.008,00	3,00	56,00
San Rafael					48,00	556,00	556,00	2.224,00	4,00	30,00
Sonsón	10,00				5,00	668,00	668,00	3.006,00	4,50	118,00
Total Subregión Oriente	74,50	29,00	6,50	3,00	136,00	5.448,00	5.548,00	23.165,90	4,25	2.821,00
Amagá	0,50	1,00	3,00			71,00	75,50	213,00	3,00	50,00
Andes					120,00	160,00	160,00	1.120,00	7,00	7,00
Angelópolis	0,50					68,00	68,50	285,60	4,20	24,00
Betania						8,00	8,00	64,00	8,00	2,00
Betulia			20,00			90,00	110,00	720,00	8,00	6,00
Caramanta			8,00			260,00	270,00	1.742,00	6,70	105,00
Ciudad Bolívar	2,00					37,00	39,00	333,00	9,00	10,00
Concordia				5,00	5,00	155,00	155,00	1.085,00	7,00	40,00
Fredonia	14,00					76,00	90,00	456,00	6,00	25,00
Jardín				15,00	35,00	53,00	53,00	424,00	8,00	
Hispania		3,00	1,00	1,00	1,00	23,00	27,00	96,60	4,20	5,00
Montebello						11,00	11,00	55,00	5,00	7,00
Pueblorrico	10,00					184,00	194,00	644,00	3,50	18,00
Salgar	6,00					21,00	27,00	147,00	7,00	25,00
Santa Bárbara						300,00	300,00	1.800,00	6,00	80,00
Támesis						149,20	149,20	537,12	3,60	30,00
Tarso			2,00	6,10	10,00	13,90	15,90	83,40	6,00	4,00
Titiribí						110,00	110,00	495,00	4,50	40,00
Urrao	30,00					993,80	1.023,80	2335,4	2,30	
Valparaíso	0,50					102,00	103,00	510,00	5,00	11,00
Total Subregión Suroeste	63,50	4,00	34,00	27,10	171,00	2.885,90	2.989,90	10.810,72	3,75	489,00
Murindó	1,00					5,00	6,00	25,00	5,00	
Vigía del Fuerte	30,00	5,00		10,00		23,30	58,30	34,95	1,50	100,00
Total Subregión Urabá	31,00	5,00	0,00	10,00	0,00	28,30	64,30	59,95	2,12	100,00
Total Departamento	701,20	218,00	409,50	65,90	398,00	36.693,80	38.017,00	164.065,27	4,47	15.345,00

Fuente: Evaluaciones Agrícolas por CONSENSO, UMATAS Municipales, Ministerio de Agricultura

...Continuación Evaluación Definitiva Cultivos Permanentes

Municipio	Área Nueva	Área Renov.	Área en Dillo	Área Perdida	Área Errad.	Área Pdcción	Área Total	Vol.Prod. Ton.	Rto Prom.Ton /ha	Número de Explot. Agrícolas
CAÑA FORRAJERA										
Remedios						150,00	150,00	3.750,00	25,00	1.060,00
Total Subregión Nordeste	0,00	0,00	0,00	0,00	0,00	150,00	150,00	3.750,00	25,00	1.060,00
Total Departamento	0,00	0,00	0,00	0,00	0,00	150,00	150,00	3.750,00	25,00	1.060,00
CARDAMOMO										
Caramanta						25,00	25,00	37,50	1,50	14,00
Jericó	14,00					25,00	39,00	125,00	5,00	4,00
Tarso						20,00	20,00	12,00	0,60	2,00
Valparaíso		2,50				13,50	16,00	20,20	15,00	13,00
Total Subregión Suroeste	14,00	2,50	0,00	0,00	0,00	83,50	100,00	194,70	2,33	33,00
Total Departamento	14,00	2,50	0,00	0,00	0,00	83,50	100,00	194,70	2,33	33,00
CAUCHO										
Cáceres			1.775,00			250,00	2.025,00	500,00	2,00	415,00
Caucasia			1.524,80				1.524,80			153,00
El Bagre			170,00			85,00	255,00	76,50	0,90	76,00
Nechí			194,00			130,00	324,00	130,00	1,00	31,00
Tarazá	110,00		90,00	2,00		2.044,00	2.244,00	1.430,80	0,70	280,00
Zaragoza			115,00			1.240,00	1.355,00	372,00	0,30	190,00
Total Subregión Bajo Cauca	110,00	0,00	3.868,80	2,00	0,00	3.749,00	7.727,80	2.509,30	0,67	1.145,00
Maceo						60,00	60,00	36,00	0,60	1,00
Puerto Berrío	80,00		50,00			29,00	159,00	43,50	1,50	8,00
Puerto Triunfo						18,00	18,00	21,60	1,20	1,00
Yondó			98,00			12,00	110,00	9,60	0,80	39,00
Total Subregión Magdalena Medio	80,00	0,00	148,00	0,00	0,00	119,00	347,00	110,70	0,93	49,00
Amalfi			49,00			7,00	56,00	6,30	0,90	2,00
San Roque						15,00	15,00	15,00	1,00	1,00
Segovia			3,00				3,00			2,00
Vegachí				5,00		15,00	15,00	15,00	1,00	4,00
Yolombó			184,00				184,00			
Total Subregión Nordeste	0,00	0,00	236,00	5,00	0,00	37,00	273,00	36,30	0,98	9,00
San Andrés de C. Valdivia			2,00				2,00			1,00
Valdivia			46,00			24,00	60,00	9,60	0,40	
Total Subregión Norte	0,00	0,00	48,00	0,00	0,00	24,00	62,00	9,60	0,40	1,00

Fuente: Evaluaciones Agrícolas por CONSENSO, UMATAS Municipales, Ministerio de Agricultura

...Continuación Evaluación Definitiva Cultivos Permanentes

Municipio	Área Nueva	Área Renov.	Área en Dllo	Área Perdida	Área Errad.	Área Pdcción	Área Total	Vol.Prod. Ton.	Rto Prom.Ton /ha	Número de Explot. Agrícolas
-----------	------------	-------------	--------------	--------------	-------------	--------------	------------	----------------	------------------	-----------------------------

CAUCHO

Arboletes					5,00	90,00	90,00	54,00	0,60	
Carepa						6,00	6,00	3,60	0,60	
Mutató	4,00					190,00	194,00	95,00	0,50	3,00
Necoclí		2,00	30,00	2,00		89,50	121,50	125,30	1,40	2,00
San Pedro de Urabá			103,00				103,00			
Turbo			454,00				454,00			
Total Subregión Urabá	4,00	2,00	587,00	2,00	5,00	375,50	968,50	277,90	0,74	5,00

Total Departamento	194,00	2,00	4.887,80	9,00	5,00	4.304,50	9.378,30	2.943,80	0,68	1.209,00
---------------------------	---------------	-------------	-----------------	-------------	-------------	-----------------	-----------------	-----------------	-------------	-----------------

CITRICOS

La Estrella						16,00	16,00	288,00	18,00	100,00
Total Subregión Valle de Aburrá	0,00	0,00	0,00	0,00	0,00	16,00	16,00	288,00	18,00	100,00

Montebello	5,00		5,00			110,00	110,00	1.100,00	11,00	350,00
Santa Bárbara						600,00	600,00	4.200,00	7,00	450,00
Total Subregión Suroeste	5,00	0,00	5,00	0,00	0,00	710,00	710,00	5.300,00	7,46	800,00

Total Departamento	5,00	0,00	5,00	0,00	0,00	726,00	726,00	5.588,00	7,70	900,00
---------------------------	-------------	-------------	-------------	-------------	-------------	---------------	---------------	-----------------	-------------	---------------

COCO

Arboletes	5,00		7,00				12,00			3,00
Necoclí	4,00	2,00	10,00	8,00		342,00	358,00	1.197,00	3,50	402,00
San Juan de Urabá			20,00			80,00	100,00	480,00	6,00	45,00
San Pedro de Urabá						16,00	16,00	56,00	3,50	30,00
Turbo	5,00					7,20	12,20	18,00	2,50	
Total Subregión Urabá	14,00	2,00	37,00	8,00	0,00	445,20	498,20	1.751,00	3,93	480,00

Total Departamento	14,00	2,00	37,00	8,00	0,00	445,20	498,20	1.751,00	3,93	480,00
---------------------------	--------------	-------------	--------------	-------------	-------------	---------------	---------------	-----------------	-------------	---------------

COCO x PLATANO

San Juan de Urabá						286,00	286,00	1.001,00	3,50	
Total Subregión Urabá	0,00	0,00	0,00	0,00	0,00	286,00	286,00	1.001,00	3,50	0,00

Total Departamento	0,00	0,00	0,00	0,00	0,00	286,00	286,00	1.001,00	3,50	0,00
---------------------------	-------------	-------------	-------------	-------------	-------------	---------------	---------------	-----------------	-------------	-------------

Fuente: Evaluaciones Agrícolas por CONSENSO, UMATAS Municipales, Ministerio de Agricultura

...Continuación Evaluación Definitiva Cultivos Permanentes

Municipio	Área Nueva	Área Renov.	Área en Dillo	Área Perdida	Área Errad.	Área Pdcción	Área Total	Vol.Prod. Ton.	Rto Prom.Ton /ha	Número de Explot. Agrícolas
COL										
Medellín						19,00	19,00	95,00	5,00	84,00
Total Subregión Valle de Aburrá	0,00	0,00	0,00	0,00	0,00	19,00	19,00	95,00	5,00	84,00
Total Departamento	0,00	0,00	0,00	0,00	0,00	19,00	19,00	95,00	5,00	84,00
FIQUE										
Barbosa						125,00	125,00	150,00	1,20	160,00
Copacabana			4,00				4,00			8,00
Girardota			9,00	3,50	3,00	13,50	22,50	20,93	1,55	25,00
Total Subregión Valle de Aburrá	0,00	0,00	13,00	3,50	3,00	138,50	151,50	170,93	1,23	193,00
Amalfi	62,00		1.031,00	18,98		156,00	1.249,02	187,20	1,20	57,00
Anorí			44,00	15,00		7,00	51,00	4,90	0,70	19,00
San Roque			70,00				70,00			6,00
Yolombó					26,00					
Total Subregión Nordeste	62,00	0,00	1.145,00	33,98	26,00	163,00	1.370,02	192,10	1,18	82,00
Don Matías						9,00	9,00	13,50	1,50	14,00
Gómez Plata			33,90				33,90			
Total Subregión Norte	0,00	0,00	33,90	0,00	0,00	9,00	42,90	13,50	1,50	14,00
Giraldo			2,00	3,00	10,00	20,00	22,00	50,00	2,50	30,00
Total Subregión Occidente	0,00	0,00	2,00	3,00	10,00	20,00	22,00	50,00	2,50	30,00
Alejandro						5,00	5,00	10,00	2,00	10,00
Concepción						20,00	20,00	20,00	1,00	80,00
Guarne						3,00	3,00	3,00	1,00	15,00
San Rafael						18,00	18,00	21,60	1,20	18,00
San Vicente	15,00					187,00	202,00	374,00	2,00	320,00
Total Subregión Oriente	15,00	0,00	0,00	0,00	0,00	233,00	248,00	428,60	1,84	443,00
Urrao						156,70	156,70	250,72	1,60	
Total Subregión Suroeste	0,00	0,00	0,00	0,00	0,00	156,70	156,70	250,72	1,60	0,00
Total Departamento	77,00	0,00	1.193,90	40,48	39,00	720,20	1.991,12	1.105,85	1,54	762,00

Fuente: Evaluaciones Agrícolas por CONSENSO, UMATAS Municipales, Ministerio de Agricultura

...Continuación Evaluación Definitiva Cultivos Permanentes

Municipio	Área Nueva	Área Renov.	Área en Dllo	Área Perdida	Área Errad.	Área Pdcción	Área Total	Vol.Prod. Ton.	Rto Prom.Ton /ha	Número de Explot. Agrícolas
FLORES (HELICONEAS)										
Apartadó				1,00						
Total Subregión Urabá				1,00						
Sopetrán						15,00	15,00	63,00	4,20	35,00
Total Subregión Occidente	0,00	0,00	0,00	0,00	0,00	15,00	15,00	63,00	4,20	35,00
Total Departamento	0,00	0,00	0,00	1,00	0,00	15,00	15,00	63,00	4,20	35,00
FLORES (POMPON - CRISANTEMO)										
El Carmen de Viboral						195,00	195,00	3.900,00	20,00	60,00
Total Subregión Oriente	0,00	0,00	0,00	0,00	0,00	195,00	195,00	3.900,00	20,00	60,00
Envigado	1,00	1,00				1,90	2,00	9,12	4,80	
Total Subregión Valle de Aburrá	1,00	1,00	0,00	0,00	0,00	1,90	2,00	9,12	4,80	0,00
Total Departamento	1,00	1,00	0,00	0,00	0,00	196,90	197,00	3.909,12	19,85	60,00
FLORES (ANTURIO)										
El Retiro					2,00	4,00	4,00	22,00	5,50	15,00
Total Subregión Oriente	0,00	0,00	0,00	0,00	2,00	4,00	4,00	22,00	5,50	15,00
Total Departamento	0,00	0,00	0,00	0,00	2,00	4,00	4,00	22,00	5,50	15,00
FLORES (ORQUIDEA)										
El Retiro					3,00	2,00	2,00	12,00	6,00	
Total Subregión Oriente	0,00	0,00	0,00	0,00	3,00	2,00	2,00	12,00	6,00	
Total Departamento	0,00	0,00	0,00	0,00	3,00	2,00	2,00	12,00	6,00	
FLORES Y FOLLAJES										
El Carmen de Viboral						11,50	11,50	57,50	5,00	18,00
Total Subregión Oriente	0,00	0,00	0,00	0,00	0,00	11,50	11,50	57,50	5,00	18,00
Envigado						1,30	1,30	6,40	8,30	
Total Subregión Valle de Aburrá	0,00	0,00	0,00	0,00	0,00	1,30	1,30	6,40	4,92	0,00
Total Departamento	0,00	0,00	0,00	0,00	0,00	12,80	12,80	63,90	4,99	18,00

Fuente: Evaluaciones Agrícolas por CONSENSO, UMATAS Municipales, Ministerio de Agricultura

...Continuación Evaluación Definitiva Cultivos Permanentes

Municipio	Área Nueva	Área Renov.	Área en Dillo	Área Perdida	Área Errad.	Área Pdcción	Área Total	Vol.Prod. Ton.	Rto Prom.Ton /ha	Número de Explot. Agrícolas
FLORES (HORTENSIA)										
Abejorral						130,00	130,00	3.250,00	25,00	30,00
El Carmen de Viboral	3,00				10,00	640,00	643,00	25.600,00	40,00	360,00
El Retiro	2,00	8,00		15,00	5,00	18,00	28,00	504,00	28,00	65,00
Guarne	1,00					18,00	19,00	630,00	35,00	20,00
La Ceja	2,00			9,00	15,00	406,30	408,30	14.220,50	35,00	
La Unión	57,00				6,00	197,00	248,00	6.895,00	35,00	
Marinilla			2,00	2,00		26,00	28,00	546,00	21,00	185,00
Rionegro	50,00	10,00				145,00	195,00	8.700,00	60,00	240,00
San Vicente	5,00		5,00			76,00	86,00	1.064,00	14,00	65,00
Sonsón	2,00				3,00	67,00	67,00	1.407,00	21,00	40,00
Total Subregión Oriente	122,00	18,00	7,00	26,00	39,00	1.723,30	1.852,30	62.816,50	36,45	1.005,00
Envigado						1,85	1,85	8,66	4,68	3,00
Total Subregión Valle de Aburrá	0,00	0,00	0,00	0,00	0,00	1,85	1,85	8,66	4,68	3,00
Total Departamento	122,00	18,00	7,00	26,00	39,00	1.725,15	1.854,15	62.825,16	36,42	1.008,00
FLORES (ROSAS)										
San Pedro de los M.		0,50				6,00	6,00			1,00
Total Subregión Norte	0,00	0,50	0,00	0,00	0,00	6,00	6,00		0,00	1,00
Total Departamento	0,00	0,50	0,00	0,00	0,00	6,00	6,00	0,00		1,00
FRESA										
Envigado	3,40	4,50				8,30	8,30	53,12	6,40	35,00
Medellín	1,00					29,00	29,00	203,00	7,00	46,00
Total Subregión Valle de Aburrá	4,40	4,50	0,00	0,00	0,00	37,30	37,30	256,12	6,87	81,00
Entrerrios					1,00	5,00	5,00	125,00	25,00	3,00
San Pedro de los M.	1,50	0,20				2,00	3,00	24,00	12,00	3,00
Santa Rosa de Osos	1,00			5,00		9,50	10,50	304,00	32,00	19,00
Total Subregión Norte	2,50	0,20	0,00	5,00	1,00	16,50	18,50	453,00	27,45	25,00
Giraldo				0,40		0,10	0,10	3,20	32,00	1,00
Total Subregión Occidente	0,00	0,00	0,00	0,40	0,00	0,10	0,10	3,20	32,00	1,00
Urrao					1,50					
Total Subregión Suroeste	0,00	0,00	0,00	0,00	1,50	0,00	0,00	0,00		0,00

Fuente: Evaluaciones Agrícolas por CONSENSO, UMATAS Municipales, Ministerio de Agricultura

...Continuación Evaluación Definitiva Cultivos Permanentes

Municipio	Área Nueva	Área Renov.	Área en Dllo	Área Perdida	Área Errad.	Área Pdcción	Área Total	Vol.Prod. Ton.	Rto Prom.Ton /ha	Número de Explot. Agrícolas
-----------	------------	-------------	--------------	--------------	-------------	--------------	------------	----------------	------------------	-----------------------------

FRESA

El Carmen de Viboral	25,00	50,00				125,00	125,00	5.000,00	40,00	95,00
El Retiro	1,00				0,50	2,00	3,00	96,00	48,00	
Guarne	1,00					7,00	7,00	266,00	38,00	15,00
La Unión	48,00					217,00	265,00	9.765,00	45,00	
Rionegro	3,00				5,00	25,00	28,00	2.250,00	90,00	50,00
San Vicente	8,00					16,00	16,00	640,00	40,00	20,00
Total Subregión Oriente	86,00	50,00	0,00	0,00	5,50	392,00	444,00	18.017,00	45,96	180,00

Total Departamento	92,90	54,70	0,00	5,40	8,00	445,90	499,90	18.729,32	42,00	287,00
---------------------------	--------------	--------------	-------------	-------------	-------------	---------------	---------------	------------------	--------------	---------------

GRANADILLA

Don Matías						3,00	3,00	36,00	12,00	3,00
Entrerrios						3,00	3,00	24,00	8,00	2,00
San Pedro de los M.				1,00		3,50	3,50	45,50	13,00	2,00
Santa Rosa de Osos	0,50					9,50	10,00	76,00	8,00	7,00
Total Subregión Norte	0,50	0,00	0,00	1,00	0,00	19,00	19,50	181,50	9,55	14,00

Abriaquí	3,00	1,00		2,00	9,00	26,00	30,00	117,00	4,50	27,00
Caicedo	3,80					20,20	24,00	202,00	10,00	30,00
Giraldo	2,00					4,00	4,00	20,00	5,00	4,00
Liborina					4,00	6,00	6,00	37,80	6,30	7,00
Santafe de Antioquia					3,00	3,00	3,00	54,00	18,00	2,00
Total Subregión Occidente	8,80	1,00	0,00	2,00	16,00	59,20	67,00	430,80	7,28	70,00

El Carmen de Viboral	1,00					4,00	5,00	40,00	10,00	6,00
El Santuario	4,00				1,00	15,00	19,00	225,00	15,00	13,00
Sonsón	5,00				20,00	78,00	78,00	1.950,00	25,00	18,00
Total Subregión Oriente	10,00	0,00	0,00	0,00	21,00	97,00	102,00	2.215,00	22,84	37,00

Betulia					5,00	10,00	10,00	100,00	10,00	7,00
Caramanta					9,00					
Concordia				18,00						
Urrao	7,00					61,00	68,00	1.830,00	30,00	
Total Subregión Suroeste	7,00	0,00	0,00	18,00	14,00	71,00	78,00	1.930,00	27,18	7,00

Total Departamento	26,30	1,00	0,00	21,00	51,00	246,20	266,50	4.757,30	19,32	128,00
---------------------------	--------------	-------------	-------------	--------------	--------------	---------------	---------------	-----------------	--------------	---------------

GUANÁBANA

Caracolí	2,50					25,00	27,50	50,00	2,00	60,00
Maceo						178,00	178,00	890,00	5,00	100,00
Puerto Berrío			17,00			25,00	42,00	150,00	6,00	3,00
Total Subregión Magdalena Medio	2,50	0,00	17,00	0,00	0,00	228,00	247,50	1.090,00	4,78	163,00

Fuente: Evaluaciones Agrícolas por CONSENSO, UMATAS Municipales, Ministerio de Agricultura

...Continuación Evaluación Definitiva Cultivos Permanentes

Municipio	Área Nueva	Área Renov.	Área en Dillo	Área Perdida	Área Errad.	Área Pdcción	Área Total	Vol.Prod. Ton.	Rto Prom.Ton /ha	Número de Explot. Agrícolas
GUANÁBANA										
Cisneros						11,00	11,00	55,00	5,00	30,00
Vegachí	1,00		3,00	1,00		33,00	37,00	66,00	2,00	85,00
Yalí			2,00			5,00	7,00	125,00	25,00	3,00
Total Subregión Nordeste	1,00	0,00	5,00	1,00	0,00	49,00	55,00	246,00	5,02	118,00
Valdivia						13,00	13,00	130,00	10,00	
Total Subregión Norte	0,00	0,00	0,00	0,00	0,00	13,00	13,00	130,00	10,00	0,00
Anzá	3,50		4,00			73,50	81,00	1.837,50	25,00	1,00
Dabeiba	1,00		1,00			5,00	7,00	50,00	10,00	1,00
Uramita						7,00	7,00	140,00	20,00	
Total Subregión Occidente	4,50	0,00	5,00	0,00	0,00	85,50	95,00	2.027,50	23,71	2,00
San Rafael	5,00						5,00			2,00
Sonsón	35,00		65,00				100,00			67,00
Total Subregión Oriente	40,00	0,00	65,00	0,00	0,00	0,00	105,00	0,00		69,00
Santa Bárbara						65,00	65,00	130,00	2,00	50,00
Valparáiso	1,50		3,00			13,00	17,50	390,00	30,00	8,00
Total Subregión Suroeste	1,50	0,00	3,00	0,00	0,00	78,00	82,50	520,00	6,67	58,00
San Pedro de Urabá	1,00		1,00	1,00		3,00	4,00	11,10	3,70	12,00
Total Subregión Urabá	1,00	0,00	1,00	1,00	0,00	3,00	4,00	11,10	3,70	12,00
Total Departamento	50,50	0,00	96,00	2,00	0,00	456,50	602,00	4.024,60	8,82	422,00
GUAYABA										
San Pedro de los M.						3,50	3,50	12,25	3,50	3,00
Total Subregión Norte	0,00	0,00	0,00	0,00	0,00	3,50	3,50	12,25	3,50	3,00
Cocorná						120,00	120,00	1.080,00	9,00	200,00
Total Subregión Oriente	0,00	0,00	0,00	0,00	0,00	120,00	120,00	1.080,00	9,00	200,00
Urrao						10,50	10,50	84,00	8,00	
Total Subregión Suroeste	0,00	0,00	0,00	0,00	0,00	10,50	10,50	84,00	8,00	0,00
Total Departamento	0,00	0,00	0,00	0,00	0,00	134,00	134,00	1.176,25	8,78	203,00
GUAYABA MANZANA										
Medellín						3,50	3,50	14,00	4,00	23,00
Total Subregión Valle de Aburrá	0,00	0,00	0,00	0,00	0,00	3,50	3,50	14,00	4,00	23,00

Fuente: Evaluaciones Agrícolas por CONSENSO, UMATAS Municipales, Ministerio de Agricultura

...Continuación Evaluación Definitiva Cultivos Permanentes

Municipio	Área Nueva	Área Renov.	Área en Dllo	Área Perdida	Área Errad.	Área Pdcción	Área Total	Vol.Prod. Ton.	Rto Prom.Ton /ha	Número de Explot. Agrícolas
GUAYABA MANZANA										
El Carmen de Viboral						1,50	1,50	22,50	15,00	3,00
Total Subregión Oriente	0,00	0,00	0,00	0,00	0,00	1,50	1,50	22,50	15,00	3,00
Betania					1,50	3,50	3,50	52,50	15,00	1,00
Total Subregión Suroeste	0,00	0,00	0,00	0,00	1,50	3,50	3,50	52,50	15,00	1,00
Total Departamento	0,00	0,00	0,00	0,00	1,50	8,50	8,50	89,00	10,47	27,00
GUAYABA PERA										
Maceo					15,00					
Total Subregión Magdalena Medio	0,00	0,00	0,00	0,00	15,00	0,00	0,00	0,00		0,00
Total Departamento	0,00	0,00	0,00	0,00	15,00	0,00	0,00	0,00		0,00
GULUPA										
Carolina del Principe Santa Rosa de Osos	4,00			0,10		16,00	16,00	320,00	20,00	2,00
Total Subregión Norte	4,00	0,00	0,00	0,10	0,00	16,00	16,00	320,00	20,00	2,00
El Carmen de Viboral						8,00	8,00	112,00	14,00	14,00
El Peñol	40,00	5,00	45,00	10,00	15,00	228,00	318,00	5.700,00	25,00	260,00
El Retiro						38,00	38,00	380,00	10,00	15,00
Granada	1,00				1,00	6,00	6,00	90,00	15,00	12,00
Guarne	5,00					19,00	19,00	342,00	18,00	30,00
Guatape	2,00					1,50	3,50	30,00	20,00	8,00
San Vicente	5,00					33,00	36,00	462,00	14,00	25,00
Sonsón	11,00					30,00	30,00	540,00	18,00	35,00
Total Subregión Oriente	64,00	5,00	45,00	10,00	16,00	363,50	458,50	7.656,00	21,06	399,00
Andes				27,00						
Jardín						50,00	50,00	1.750,00	35,00	6,00
Jericó	21,00					30,00	82,00	2.050,00	25,00	3,00
Urrao	50,00	30,00					134,00	184,00	30,00	
Total Subregión Suroeste	71,00	30,00	0,00	27,00	30,00	266,00	316,00	7.820,00	29,40	9,00
Total Departamento	139,00	35,00	45,00	37,10	46,00	645,50	790,50	15.796,00	24,47	410,00

Fuente: Evaluaciones Agrícolas por CONSENSO, UMATAS Municipales, Ministerio de Agricultura

...Continuación Evaluación Definitiva Cultivos Permanentes

Municipio	Área Nueva	Área Renov.	Área en Dillo	Área Perdida	Área Errad.	Área Pdcción	Área Total	Vol.Prod. Ton.	Rto Prom.Ton /ha	Número de Explot. Agrícolas
HIGO										
Sonsón	2,00		2,00			94,00	96,00	2.538,00	27,00	242,00
Total Subregión Oriente	2,00	0,00	2,00	0,00	0,00	94,00	96,00	2.538,00	27,00	242,00
Total Departamento	2,00	0,00	2,00	0,00	0,00	94,00	96,00	2.538,00	27,00	242,00
LIMA ACIDA TAHITI										
Cáceres						4,00	5,00	7,20	1,80	10,00
Caucasia	9,00						9,00			2,00
Total Subregión Bajo Cacao	9,00	0,00	0,00	0,00	0,00	4,00	14,00	7,20	1,80	12,00
Puerto Nare				7,00						
Puerto Triunfo	5,00						5,00			5,00
Total Subregión Magdalena Medio	5,00	0,00	0,00	7,00	0,00	0,00	5,00	0,00	0,00	5,00
Ituango			3,00			8,00	11,00	32,00	4,00	16,00
San Andrés de C.						20,00	20,00	80,00	4,00	12,00
Briceño			5,00				5,00			5,00
Total Subregión Norte	0,00	0,00	8,00	0,00	0,00	28,00	36,00	112,00	4,00	33,00
Anzá	20,00		7,00				27,00			4,00
Armenia			0,30			3,00	3,30	7,50	2,50	
Cañasgordas			6,00	6,00		44,00	50,00	440,00	10,00	63,00
Dabeiba	30,00					63,00	93,00	819,00	13,00	60,00
Frontino						56,60	56,60	566,00	10,00	
Giraldo			3,00				3,00			2,00
Heliconia						4,00	4,00	40,00	10,00	
Liborina						25,50	25,00	357,00	14,00	30,00
Olaya	1,00					7,00	8,00	32,90	4,70	4,00
Santafé de Antioquia	1,00		4,00				5,00			20,00
Sopetrán					0,50	6,50	6,50	52,00	8,00	1,00
Uramita	25,00		54,00			119,00	198,00	1.666,00	14,00	
Total Subregión Occidente	77,00	0,00	74,30	6,00	0,50	328,60	479,40	3.980,40	12,11	184,00
Cocorná	10,00					3,00	13,00	30,00	10,00	20,00
El Carmen de Viboral	0,50		1,00			4,50	6,00	108,00	24,00	10,00
Total Subregión Oriente	10,50	0,00	1,00	0,00	0,00	7,50	19,00	138,00	18,40	30,00

Fuente: Evaluaciones Agrícolas por CONSENSO, UMATAS Municipales, Ministerio de Agricultura

...Continuación Evaluación Definitiva Cultivos Permanentes

Municipio	Área Nueva	Área Renov.	Área en Dllo	Área Perdida	Área Errad.	Área Pdcción	Área Total	Vol.Prod. Ton.	Rto Prom.Ton /ha	Número de Explot. Agrícolas
LIMA ACIDA TAHITI										
Ciudad Bolívar	177,00						177,00			5,00
Fredonia	15,00					70,00	85,00	1.400,00	20,00	20,00
Pueblorrico	4,00						4,00			
Salgar	30,00		5,00			10,00	45,00	70,00	7,00	7,00
Támesis	10,00		5,00			30,30	45,30	515,1	17,00	18,00
Tarso	8,40		38,49			17,60	64,49	457,60	26,00	4,00
Titiribí	2,00					11,50	13,50	230,00	20,00	4,00
Valparaíso	1,00					78,00	79,00	1.560,00	20,00	8,00
Venecia	6,00		8,00			271,00	285,00	6.233,00	23,00	8,00
Total Subregión Suroeste	253,40	0,00	56,49	0,00	0,00	488,40	798,29	9.950,60	20,37	74,00
Chigorodó			17,00				17,00			7,00
Mutatá	0,50		34,00			10,00	44,50	100,00	10,00	8,00
Necoclí			18,00			7,00	25,00	126,00	18,00	9,00
Turbo	10,00		17,00				27,00			
Total Subregión Urabá	10,50	0,00	86,00	0,00	0,00	17,00	113,50	226,00	13,29	24,00
Medellín	0,50		0,50			7,00	7,50	56,00	8,00	50,00
Total Subregión Valle de Aburrá	0,50	0,00	0,50	0,00	0,00	7,00	7,50	56,00	8,00	50,00
Total Departamento	365,90	0,00	226,29	13,00	0,50	880,50	1.472,69	14.470,20	16,43	412,00
LIMÓN MANDARINO										
Santa Rosa de Osos	1,00					3,00	4,00	15,60	5,20	12,00
Valdivia						70,00	70,00	840,00	12,00	
Total Subregión Norte	1,00	0,00	0,00	0,00	0,00	73,00	74,00	855,60	11,72	12,00
Giraldo						4,00	4,00	28,00	7,00	30,00
Uramita						21,00	21,00	105,00	5,00	
Total Subregión Occidente	0,00	0,00	0,00	0,00	0,00	25,00	25,00	133,00	5,32	30,00
Cocorná	10,00					20,00	35,00	200,00	10,00	200,00
El Carmen de Viboral						61,00	61,00	1.098,00	18,00	75,00
San Francisco	0,30		1,00	0,40	0,30	15,10	16,40	70,90	4,70	147,00
Total Subregión Oriente	10,30	0,00	1,00	0,40	0,30	96,10	112,40	1.368,90	14,24	422,00
Total Departamento	11,30	0,00	1,00	0,40	0,30	194,10	211,40	2.357,50	12,15	464,00

Fuente: Evaluaciones Agrícolas por CONSENSO, UMATAS Municipales, Ministerio de Agricultura

...Continuación Evaluación Definitiva Cultivos Permanentes

Municipio	Área Nueva	Área Renov.	Área en Dllo	Área Perdida	Área Errad.	Área Pdcción	Área Total	Vol.Prod. Ton.	Rto Prom.Ton /ha	Número de Explot. Agrícolas
LIMÓN PAJARITO										
Puerto Berrío						50,00	50,00	300,00	6,00	80,00
Puerto Nare						1,90	1,90	5,70	3,00	
Puerto Triunfo						80,00	80,00	120,00	1,50	42,00
Total Subregión Magdalena Medio	0,00	0,00	0,00	0,00	0,00	131,90	131,90	425,70	3,23	122,00
Frontino						2,00	2,00	2,40	1,20	
Liborina						8,00	8,00	56,00	7,00	3,00
Total Subregión Occidente	0,00	0,00	0,00	0,00	0,00	10,00	10,00	58,40	5,84	3,00
Mutató	0,50		3,00			3,00	6,50	36,00	12,00	3,00
Turbo						10,00	10,00	16,00	1,60	
Vigía del Fuerte	3,00			8,00		6,00	9,00	51,00	8,50	90,00
Total Subregión Urabá	3,50	0,00	3,00	8,00	0,00	19,00	25,50	103,00	5,42	93,00
Total Departamento	3,50	0,00	3,00	8,00	0,00	160,90	167,40	587,10	3,65	218,00
LULO										
Santo Domingo	20,00					75,00	95,00	1.350,00	18,00	55,00
Total Subregión Nordeste	20,00	0,00	0,00	0,00	0,00	75,00	95,00	1.350,00	18,00	55,00
Angostura	1,50				18,00	8,50	8,50	55,25	6,50	5,00
Carolina del Príncipe				3,50	3,50	22,50	22,50	225,00	10,00	10,00
Don Matías						1,00	1,00	10,00	10,00	3,00
Guadalupe	4,00					4,50	8,50	58,50	13,00	12,00
San Andrés de C.	3,00					3,00	3,00	30,00	10,00	2,00
San Pedro de los M.					0,50	1,50	1,50	12,00	8,00	3,00
Santa Rosa de Osos	2,50			16,00	5,00	12,00	14,50	192,00	16,00	32,00
Yarumal	6,20			15,00		18,50	24,70	138,75	7,50	17,00
Total Subregión Norte	17,20	0,00	0,00	34,50	27,00	71,50	84,20	721,50	10,09	84,00
Abriaquí	4,00			3,00		8,50	8,50	24,65	2,90	18,00
Caicedo	10,00						10,00			
Cañasgordas	1,00	2,00				4,00	6,00	52,00	13,00	11,00
Dabeiba	20,00				2,50	37,50	57,50	300,00	8,00	25,00
Frontino						60,00	60,00	900,00	15,00	
Liborina	3,00				2,00	4,50	7,50	76,50	17,00	9,00
Sabanalarga	6,00		7,00	20,00		6,00	19,00	48,00	8,00	33,00
Sopetrán						1,50	1,50	10,50	7,00	1,00
Total Subregión Occidente	44,00	2,00	7,00	23,00	4,50	122,00	170,00	1.411,65	11,57	97,00

Fuente: Evaluaciones Agrícolas por CONSENSO, UMATAS Municipales, Ministerio de Agricultura

...Continuación Evaluación Definitiva Cultivos Permanentes

Municipio	Área Nueva	Área Renov.	Área en Dllo	Área Perdida	Área Errad.	Área Pdcción	Área Total	Vol.Prod. Ton.	Rto Prom.Ton /ha	Número de Explot. Agrícolas
LULO										
Abejorral					20,00	5,00	5,00	25,00	5,00	5,00
Concepción	2,00		2,00	2,00		20,00	20,00	320,00	16,00	23,00
El Peñol	15,00		15,00	3,00	2,00	57,00	87,00	1.026,00	18,00	52,00
El Retiro				2,00	4,00					
El Santuario	1,00				1,00	4,00	5,00	28,00	7,00	6,00
La Ceja										
Total Subregión Oriente	18,00	0,00	17,00	7,00	27,00	86,00	117,00	1.399,00	16,27	86,00
Angelópolis				8,00						
Betania						2,00	2,00	20,00	10,00	
Concordia	5,00					3,00	8,00	60,00	20,00	4,00
Jardín				13,00	26,00	35,00	35,00	350,00	10,00	32,00
Jericó	5,00				3,90	5,00	5,00	100,00	20,00	7,00
Salgar	10,00				25,00	17,00	27,00	408,00	24,00	4,00
Támesis	2,00					16,00	18,00	192,00	12,00	2,00
Urroa	45,00					123,00	168,00	3.690,00	30,00	
Total Subregión Suroeste	67,00	0,00	0,00	21,00	54,90	201,00	263,00	4.820,00	23,98	49,00
Total Departamento	166,20	2,00	24,00	85,50	113,40	555,50	729,20	9.702,15	17,47	371,00
MAMONCILLO										
Santafe de Antioquia					0,50	3,00	3,00	12,00	4,00	
Sopetrán					2,00	30,00	30,00	144,00	4,80	87,00
Total Subregión Occidente	0,00	0,00	0,00	0,00	2,50	33,00	33,00	156,00	4,73	87,00
Total Departamento	0,00	0,00	0,00	0,00	2,50	33,00	33,00	156,00	4,73	87,00
MANDARINA CLEMENTINA										
Támesis			5,00			52,00	57,00	1.820,00	35,00	10,00
Valparaíso					2,00	2,00	2,00	120,00	60,00	1,00
Total Subregión Suroeste	0,00	0,00	5,00	0,00	2,00	54,00	59,00	1.940,00	35,93	11,00
Total Departamento	0,00	0,00	5,00	0,00	2,00	54,00	59,00	1.940,00	35,93	11,00
MANDARINA ONECO										
Medellín	0,50		0,50			14,00	14,50	84,00	6,00	35,00
Total Subregión Valle de Aburrá	0,50	0,00	0,50	0,00	0,00	14,00	14,50	84,00	6,00	35,00
Santo Domingo						90,00	90,00	3.240,00	36,00	25,00
Total Subregión Nordeste	0,00	0,00	0,00	0,00	0,00	90,00	90,00	3.240,00	36,00	25,00

Fuente: Evaluaciones Agrícolas por CONSENSO, UMATAS Municipales, Ministerio de Agricultura

...Continuación Evaluación Definitiva Cultivos Permanentes

Municipio	Área Nueva	Área Renov.	Área en Dllo	Área Perdida	Área Errad.	Área Pdcción	Área Total	Vol.Prod. Ton.	Rto Prom.Ton /ha	Número de Explot. Agrícolas
MANDARINA ONECO										
Armenia						5,00	5,00	32,50	6,50	
Liborina						2,00	2,00	12,00	6,00	2,00
Uramita						8,00	8,00	40,00	5,00	
Total Subregión Occidente	0,00	0,00	0,00	0,00	0,00	15,00	15,00	84,50	5,63	2,00
Cocorná	5,00					10,00	15,00	120,00	12,00	70,00
Total Subregión Oriente	5,00	0,00	0,00	0,00	0,00	10,00	15,00	120,00	12,00	70,00
Angelópolis						18,60	18,60	372,00	20,00	22,00
Betulia						43,00	43,00	860,00	20,00	2,00
Concordia		3,00	10,00			4,00	17,00	52,00	13,00	6,00
Fredonia			16,00			81,00	97,00	1.620,00	20,00	20,00
Salgar						8,50	8,50	289,00	34,00	2,00
Támesis	61,00		10,00			38,40	109,40	1.344,00	35,00	22,00
Tarso						37,50	37,50	1.275,00	34,00	4,00
Titiribí			7,50			15,00	22,50	300,00	20,00	3,00
Valparaíso	7,70					214,00	233,70	12.840,00	60,00	30,00
Venecia	5,00		5,00			175,00	185,00	3.150,00	18,00	20,00
Total Subregión Suroeste	73,70	3,00	48,50	0,00	0,00	635,00	772,20	22.102,00	34,81	131,00
Total Departamento	79,20	3,00	49,00	0,00	0,00	764,00	906,70	25.630,50	33,55	263,00
MANGO COMÚN										
Sopetrán					3,00	155,00	155,00	744,00	4,80	72,00
Total Subregión Occidente	0,00	0,00	0,00	0,00	3,00	155,00	155,00	744,00	4,80	72,00
Montebello						35,00	35,00	52,50	1,50	60,00
Santa Bárbara						980,00	980,00	5.880,00	6,00	900,00
Total Subregión Suroeste	0,00	0,00	0,00	0,00	0,00	1.015,00	1.015,00	5.932,50	5,84	960,00
Turbo						219,00	219,00	175,20	0,80	
Total Subregión Urabá	0,00	0,00	0,00	0,00	0,00	219,00	219,00	175,20	0,80	0,00
Total Departamento	0,00	0,00	0,00	0,00	3,00	1.389,00	1.389,00	6.851,70	4,93	1.032,00
MANGO INJERTO										
Anzá	12,00		130,00			400,30	542,30	9.607,20	24,00	5,00
Caicedo			15,00				18,50	57,50	16,30	2,00
Olaya						15,00	15,00	195,00	13,00	8,00
Santafé de Antioquia					0,30	2,70	2,70	16,20	6,00	1,00
Sopetrán	5,00					56,00	61,00	392,00	7,00	81,00
Uramita						3,00	3,00	18,00	6,00	
Total Subregión Occidente	17,00	0,00	145,00	0,00	0,30	477,00	642,50	10.285,90	21,56	97,00

Fuente: Evaluaciones Agrícolas por CONSENSO, UMATAS Municipales, Ministerio de Agricultura

...Continuación Evaluación Definitiva Cultivos Permanentes

Municipio	Área Nueva	Área Renov.	Área en Dllo	Área Perdida	Área Errad.	Área Pdcción	Área Total	Vol.Prod. Ton.	Rto Prom.Ton /ha	Número de Explot. Agrícolas
MANGO INJERTO										
Betulia						610,00	610,00	7.320,00	12,00	5,00
Titiribí						2,50	2,50	55,00	22,00	1,00
Total Subregión Suroeste	0,00	0,00	0,00	0,00	0,00	612,50	612,50	7.375,00	12,04	6,00
Medellín						9,00	9,00	54,00	6,00	51,00
Total Subregión Valle de Aburrá	0,00	0,00	0,00	0,00	0,00	9,00	9,00	54,00	6,00	51,00
Total Departamento	17,00	0,00	145,00	0,00	0,30	1.098,50	1.264,00	17.714,90	16,13	154,00
MARACUYA										
Caucasia				10,00						
Total Subregión Bajo Cauca	0,00	0,00	0,00	10,00	0,00	0,00	0,00	0,00		0,00
Briceño	2,00				10,00	6,00	8,00	36,00	6,00	6,00
Ituango				1,00		40,00	40,00	480,00	12,00	24,00
San Andrés de C.	2,00				8,00	6,00	6,00	48,00	8,00	6,00
Yarumal	0,50					3,50	3,50	20,30	5,80	2,00
Total Subregión Norte	4,50	0,00	0,00	1,00	18,00	55,50	57,50	584,30	10,53	38,00
Armenia						4,00	4,00	28,00	7,00	2,00
Caicedo	2,00					2,50	4,50	25,00	10,00	3,00
Dabeiba	252,00				484,00	306,00	558,00	6.732,00	22,00	330,00
Ebéjico						30,00	30,00	180,00	6,00	36,00
Frontino	20,00		10,00			30,00	40,00	360,00	12,00	
Liborina	1,00					5,00	5,00	40,00	8,00	4,00
Olaya					3,00	8,00	8,00	56,00	7,00	16,00
Sabanalarga	1,00	1,00					2,00			
Santafe de Antioquia	0,30					1,00	1,00	5,50	5,50	1,00
Sopetrán						31,00	31,00	372,00	12,00	36,00
Uramita	30,00					41,50	71,50	664,00	16,00	
Total Subregión Occidente	306,30	1,00	10,00	0,00	487,00	459,00	755,00	8.462,50	18,44	428,00
Nariño	1,00	2,00				2,00	4,00	80,00	40,00	4,00
Sonsón	4,00			3,00		13,00	13,00	195,00	15,00	14,00
Total Subregión Oriente	5,00	2,00	0,00	3,00	0,00	15,00	17,00	275,00	18,33	18,00
Amagá				2,00		1,00	1,00	15,00	15,00	2,00
Betania						21,00	21,00	420,00	20,00	16,00
Concordia					5,00	11,00	6,00	110,00	10,00	3,00
Hispania	1,00	2,00		1,00		3,00	1,00	14,00	14,00	4,00
Valparaíso						2,00	2,00	30,00	15,00	1,00
Total Subregión Suroeste	1,00	2,00	0,00	3,00	10,00	36,00	34,00	589,00	16,36	26,00

Fuente: Evaluaciones Agrícolas por CONSENSO, UMATAS Municipales, Ministerio de Agricultura

...Continuación Evaluación Definitiva Cultivos Permanentes

Municipio	Área Nueva	Área Renov.	Área en Dillo	Área Perdida	Área Errad.	Área Pdcción	Área Total	Vol.Prod. Ton.	Rto Prom.Ton /ha	Número de Explot. Agrícolas
MARACUYA										
Apartadó	3,00					10,00	13,00	220,00	22,00	5,00
Arboletes	20,00					102,00	122,00	1.530,00	15,00	
Carepa	10,00	6,00				80,00	80,00	1.400,00	17,50	
Chigorodó	350,00	20,00		12,00	15,00	553,00	626,00	11.060,00	20,00	245,00
Necoclí	268,00	46,00				274,00	424,00	6.576,00	24,00	312,00
San Juan de Urabá						10,00	10,00	200,00	20,00	
San Pedro de Urabá	3,00			1,00	1,00	15,00	18,00	390,00	26,00	30,00
Turbo	23,00					22,00	45,00	264,00	12,00	
Total Subregión Urabá	677,00	72,00	0,00	13,00	16,00	1.066,00	1.338,00	21.640,00	20,30	592,00
Total Departamento	993,80	77,00	10,00	30,00	531,00	1.631,50	2.201,50	31.550,80	19,34	1.102,00
MORA										
Barbosa						50,00	50,00	410,00	8,20	40,00
Envigado	1,20					19,00	20,20	190,00	10,00	57,00
Girardota	1,00					6,00	7,00	54,00	9,00	14,00
Medellín	0,50					151,00	151,00	1.057,00	7,00	450,00
Total Subregión Valle de Aburrá	2,70	0,00	0,00	0,00	0,00	226,00	228,20	1.711,00	7,57	561,00
Belmira	0,50					2,00	2,00	10,00	5,00	5,00
Carolina del Príncipe				1,00		2,00	2,00	16,00	8,00	7,00
Don Matías						3,00	3,00	19,50	6,50	3,00
Entrerrios						1,00	1,00	8,50	8,50	5,00
San Pedro de los M.	1,50			2,00	3,00	29,00	30,50	232,00	8,00	55,00
Santa Rosa de Osos	2,40			6,00		13,50	15,50	74,25	5,50	38,00
Yarumal	4,00			1,00		21,70	21,70	249,55	11,50	14,00
Total Subregión Norte	8,40	0,00	0,00	10,00	3,00	72,20	75,70	609,80	8,45	127,00
Abejorral						6,00	6,00	48,00	8,00	7,00
El Peñol	10,00	10,00		4,00	3,00	178,00	218,00	2.670,00	15,00	198,00
El Retiro	6,00	5,00		1,00		22,00	33,00	400,40	18,20	64,00
El Santuario	2,00					25,00	27,00	375,00	15,00	20,00
Granada	2,00				1,00	143,00	144,00	858,00	6,00	240,00
Guarne				30,00		67,00	67,00	938,00	14,00	76,00
La Ceja	22,00	9,00				31,00	62,00	294,50	9,50	
La Unión	7,00					66,00	73,00	495,00	7,50	
Marinilla				3,00	6,00	89,00	89,00	712,00	8,00	78,00
Rionegro				4,00		15,00	15,00	180,00	12,00	60,00
San Vicente	5,00					112,00	112,00	1.120,00	10,00	110,00
Total Subregión Oriente	54,00	24,00	0,00	42,00	10,00	754,00	846,00	8.090,90	10,73	853,00

Fuente: Evaluaciones Agrícolas por CONSENSO, UMATAS Municipales, Ministerio de Agricultura

...Continuación Evaluación Definitiva Cultivos Permanentes

Municipio	Área Nueva	Área Renov.	Área en Dllo	Área Perdida	Área Errad.	Área Pdcción	Área Total	Vol.Prod. Ton.	Rto Prom.Ton /ha	Número de Explot. Agrícolas
-----------	------------	-------------	--------------	--------------	-------------	--------------	------------	----------------	------------------	-----------------------------

MORA

Caicedo						0,50	0,50	4,00	8,00	2,00
San Jerónimo						18,00	18,00	216,00	12,00	25,00
Total Subregión Occidente	0,00	0,00	0,00	0,00	0,00	18,50	18,50	220,00	11,89	27,00

Angelópolis				9,00						
Jericó						0,50	0,50	6,50	13,00	2,00
Urao						4,50	4,50	58,50	13,00	
Total Subregión Suroeste	0,00	0,00	0,00	9,00	0,00	5,00	5,00	65,00	13,00	2,00

Total Departamento	65,10	24,00	0,00	61,00	13,00	1.075,70	1.173,40	10.696,70	9,94	1.570,00
---------------------------	--------------	--------------	-------------	--------------	--------------	-----------------	-----------------	------------------	-------------	-----------------

MURRAPO

Cañasgordas	10,00	5,00		4,50		542,50	557,50	3.797,50	7,00	87,00
Dabeiba	60,00					44,00	104,00	440,00	10,00	82,00
Uramita						143,00	143,00	572,00	4,00	
Total Subregión Occidente	70,00	5,00	0,00	4,50	0,00	729,50	804,50	4.809,50	6,59	169,00

Betania						5,00	5,00	50,00	10,00	1,00
Total Subregión Suroeste	0,00	0,00	0,00	0,00	0,00	5,00	5,00	50,00	10,00	1,00

Apartadó	0,50	0,50				6,50	7,50	110,50	17,00	5,00
Total Subregión Urabá	0,50	0,50	0,00	0,00	0,00	6,50	7,50	110,50	17,00	5,00

Total Departamento	70,50	5,50	0,00	4,50	0,00	741,00	817,00	4.970,00	6,71	175,00
---------------------------	--------------	-------------	-------------	-------------	-------------	---------------	---------------	-----------------	-------------	---------------

NARANJA COMÚN

Copacabana			2,00			43,00	45,00	344,00	8,00	161,00
Total Subregión Valle de Aburrá	0,00	0,00	2,00	0,00	0,00	43,00	45,00	344,00	8,00	161,00

Heliconia						5,00	5,00	60,00	12,00	
Total Subregión Occidente	0,00	0,00	0,00	0,00	0,00	5,00	5,00	60,00	12,00	0,00

Titiribí						24,00	24,00	240,00	10,00	51,00
Total Subregión Suroeste	0,00	0,00	0,00	0,00	0,00	24,00	24,00	240,00	10,00	51,00

Total Departamento	0,00	0,00	2,00	0,00	0,00	72,00	74,00	644,00	8,94	212,00
---------------------------	-------------	-------------	-------------	-------------	-------------	--------------	--------------	---------------	-------------	---------------

Fuente: Evaluaciones Agrícolas por CONSENSO, UMATAS Municipales, Ministerio de Agricultura

...Continuación Evaluación Definitiva Cultivos Permanentes

Municipio	Área Nueva	Área Renov.	Área en Dillo	Área Perdida	Área Errad.	Área Pdcción	Área Total	Vol.Prod. Ton.	Rto Prom.Ton /ha	Número de Explot. Agrícolas
MORINGA										
Santafe de Antioquia	4,30					14,30	14,30	42,90	3,00	2,00
Total Subregión Occidente	4,30	0,00	0,00	0,00	0,00	14,30	14,30	42,90	3,00	2,00
Total Departamento	4,30	0,00	0,00	0,00	0,00	14,30	14,30	42,90	3,00	2,00
NARANJA JAFFA										
Támesis					3,70					
Total Subregión Suroeste	0,00	0,00	0,00	0,00	3,70	0,00	0,00	0,00	0,00	0,00
Total Departamento	0,00	0,00	0,00	0,00	3,70	0,00	0,00	0,00	0,00	0,00
NARANJA SALUSTIANA										
Támesis	107,30		7,00			63,30	177,60	1.012,00	16,00	2,00
Valparaíso	57,00					170,00	170,00	6.800,00	40,00	15,00
Total Subregión Suroeste	164,30	0,00	7,00	0,00	0,00	233,30	347,60	7.812,00	33,48	17,00
Total Departamento	164,30	0,00	7,00	0,00	0,00	233,30	347,60	7.812,00	33,48	17,00
NARANJA TANGELO MINEOLA										
Fredonia			10,00			11,00	21,00	220,00	20,00	20,00
Támesis						54,00	54,00	540,00	10,00	10,00
Valparaíso						3,00	3,00	60,00	20,00	3,00
Total Subregión Suroeste	0,00	0,00	10,00	0,00	0,00	68,00	78,00	820,00	12,06	33,00
Total Departamento	0,00	0,00	10,00	0,00	0,00	68,00	78,00	820,00	12,06	33,00
NARANJA TANGELO ORLANDO										
Fredonia						50,00	50,00	1.000,00	20,00	20,00
Támesis			3,00			17,30	20,30	138,40	8,00	9,00
Total Subregión Suroeste	0,00	0,00	3,00	0,00	0,00	67,30	70,30	1.138,40	16,92	29,00
Total Departamento	0,00	0,00	3,00	0,00	0,00	67,30	70,30	1.138,40	16,92	29,00
NARANJA VALENCIA										
Barbosa						15,00	15,00	210,00	14,00	35,00
Girardota	0,50		1,00			16,00	17,50	400,00	25,00	22,00
Medellín	0,50					12,00	12,50	84,00	7,00	50,00
Total Subregión Valle de Aburrá	1,00	0,00	1,00	0,00	0,00	43,00	45,00	694,00	16,14	107,00

Fuente: Evaluaciones Agrícolas por CONSENSO, UMATAS Municipales, Ministerio de Agricultura

...Continuación Evaluación Definitiva Cultivos Permanentes

Municipio	Área Nueva	Área Renov.	Área en Dllo	Área Perdida	Área Errad.	Área Pdcción	Área Total	Vol.Prod. Ton.	Rto Prom.Ton /ha	Número de Explot. Agrícolas
NARANJA VALENCIA										
El Bagre	5,00		4,00			4,00	13,00	24,00	6,00	
Total Subregión Bajo Cauca	5,00	0,00	4,00	0,00	0,00	4,00	13,00	24,00	6,00	0,00
Caracolí	0,50		2,00			4,00	6,50	28,00	7,00	25,00
Total Subregión Magdalena Medio	0,50	0,00	2,00	0,00	0,00	4,00	6,50	28,00	7,00	25,00
Cisneros						10,00	10,00	100,00	10,00	20,00
Yolombó						80,00	80,00	1.200,00	15,00	9,00
Total Subregión Nordeste	0,00	0,00	0,00	0,00	0,00	90,00	90,00	1.300,00	14,44	29,00
Santa Rosa de Osos						5,50	5,50	33,00	6,00	7,00
Valdivia						30,00	30,00	240,00	8,00	
Total Subregión Norte	0,00	0,00	0,00	0,00	0,00	35,50	35,50	273,00	7,69	7,00
Anzá						17,00	17,00	425,00	25,00	2,00
Dabeiba			14,00				14,00			10,00
Frontino			1,00			7,00	8,00	49,00	7,00	
Sopetrán						6,00	6,00	30,00	5,00	1,00
Uramita						18,00	18,00	90,00	5,00	
Total Subregión Occidente	0,00	0,00	15,00	0,00	0,00	48,00	63,00	594,00	12,38	13,00
Cocorná	5,00					5,00	10,00	50,00	10,00	80,00
Total Subregión Oriente	5,00	0,00	0,00	0,00	0,00	5,00	10,00	50,00	10,00	80,00
Betulia						300,00	300,00	6.000,00	20,00	2,00
Caramanta			1,00			12,00	13,00	144,00	12,00	3,00
Concordia		10,00	6,00			67,00	83,00	536,00	8,00	8,00
Fredonia	50,00		150,00			730,00	930,00	27.740,00	38,00	10,00
Hispania	4,00	5,00	7,00	1,00	2,00	9,00	25,00	139,50	15,50	3,00
La Pintada	4,00			2,00		122,50	126,50	3.430,00	28,00	
Salgar						29,80	29,80	596,00	20,00	8,00
Támesis			15,00		30,50	451,00	466,00	6.314,00	14,00	23,00
Tarso	10,00					468,10	478,10	13.574,90	29,00	13,00
Titiribí						3,50	3,50	52,50	15,00	1,00
Valparaíso	32,50					482,00	578,50	19.280,00	40,00	17,00
Venecia			10,00			372,00	382,00	8.184,00	22,00	24,00
Total Subregión Suroeste	100,50	15,00	189,00	3,00	32,50	3.046,90	3.415,40	85.990,90	28,22	112,00
Total Departamento	112,00	15,00	211,00	3,00	32,50	3.276,40	3.678,40	88.953,90	27,15	373,00

Fuente: Evaluaciones Agrícolas por CONSENSO, UMATAS Municipales, Ministerio de Agricultura

...Continuación Evaluación Definitiva Cultivos Permanentes

Municipio	Área Nueva	Área Renov.	Área en Dillo	Área Perdida	Área Errad.	Área Pdcción	Área Total	Vol.Prod. Ton.	Rto Prom.Ton /ha	Número de Explot. Agrícolas
NARANJA WASHINGTON NAVEL										
Támesis			6,00			34,20	40,20	410,40	12,00	10,00
Valparaíso						11,00	11,00	220,00	20,00	4,00
Total Subregión Suroeste	0,00	0,00	6,00	0,00	0,00	45,20	51,20	630,40	13,95	14,00
Total Departamento	0,00	0,00	6,00	0,00	0,00	45,20	51,20	630,40	13,95	14,00
PALMA DE ACEITE										
Yondó			169,00			658,00	827,00	13.160,00	20,00	35,00
Total Subregión Magdalena Medio	0,00	0,00	169,00	0,00	0,00	658,00	827,00	13.160,00	20,00	35,00
Sonsón						300,00	300,00	1.050,00	3,50	2,00
Total Subregión Oriente	0,00	0,00	0,00	0,00	0,00	300,00	300,00	1.050,00	3,50	2,00
Carepa			12,00			128,00	140,00	3.968,00	31,00	
Chigorodó	180,00		222,00			1.468,00	1.870,00	41.104,00	28,00	42,00
Mutatá			1.200,00			700,00	1.900,00	9.800,00	14,00	
Turbo			40,00			80,00	120,00	560,00	7,00	
Total Subregión Urabá	180,00	0,00	1.474,00	0,00	0,00	2.376,00	4.030,00	55.432,00	23,33	42,00
Total Departamento	180,00	0,00	1.643,00	0,00	0,00	3.334,00	5.157,00	69.642,00	20,89	79,00
PAPAYA										
Ituango						20,50	20,50	164,00	8,00	7,00
San Andrés de C.	5,00			3,00		6,00	6,00	60,00	10,00	5,00
Total Subregión Norte	5,00	0,00	0,00	3,00	0,00	26,50	26,50	224,00	8,45	12,00
Dabeiba	22,00					26,00	48,00	520,00	20,00	28,00
Santafe de Antioquia			1,00				1,00			1,00
Uramita	15,00					10,00	25,00	80,00	8,00	
Total Subregión Occidente	37,00	0,00	1,00	0,00	0,00	36,00	74,00	600,00	16,67	29,00
Sonsón	12,00						12,00			3,00
Total Subregión Oriente	12,00	0,00	0,00	0,00	0,00	0,00	12,00	0,00	0,00	3,00
San Pedro de Urabá	80,00			5,00	2,00	203,00	283,00	5.684,00	28,00	35,00
Total Subregión Urabá	80,00	0,00	0,00	5,00	2,00	203,00	283,00	5.684,00	28,00	35,00
Total Departamento	134,00	0,00	1,00	8,00	2,00	265,50	395,50	6.508,00	24,51	79,00

Fuente: Evaluaciones Agrícolas por CONSENSO, UMATAS Municipales, Ministerio de Agricultura

...Continuación Evaluación Definitiva Cultivos Permanentes

Municipio	Área Nueva	Área Renov.	Área en Dllo	Área Perdida	Área Errad.	Área Pdcción	Área Total	Vol.Prod. Ton.	Rto Prom.Ton /ha	Número de Explot. Agrícolas
PIÑA										
Barbosa					6,00	18,00	18,00	306,00	17,00	20,00
Total Subregión Valle de Aburrá	0,00	0,00	0,00	0,00	6,00	18,00	18,00	306,00	17,00	20,00
Caucasia				5,00						
Zaragoza	3,00	2,00	2,00			8,00	15,00	160,00	20,00	7,00
Total Subregión Bajo Cauca	3,00	2,00	2,00	5,00	0,00	8,00	15,00	160,00	20,00	7,00
Segovia	1,00					4,00	5,00	12,00	3,00	4,00
Total Subregión Nordeste	1,00	0,00	0,00	0,00	0,00	4,00	5,00	12,00	3,00	4,00
Frontino						0,50	0,50			
Total Subregión Occidente	0,00	0,00	0,00	0,00	0,00	0,50	0,50	0,00	0,00	0,00
Fredonia						10,00	10,00	1.450,00	145,00	4,00
Total Subregión Suroeste	0,00	0,00	0,00	0,00	0,00	10,00	10,00	1.450,00	145,00	4,00
Chigorodó		180,00				240,00	420,00	21.600,00	90,00	2,00
Mutatá	5,00		2,00			13,00	20,00	325,00	25,00	2,00
Necoclí					136,00	22,00	22,00	1.100,00	50,00	12,00
Vigía del Fuerte	4,00			2,00		10,00	14,00	180,00	18,00	30,00
Total Subregión Urabá	9,00	180,00	2,00	2,00	136,00	285,00	476,00	23.205,00	81,42	46,00
Total Departamento	13,00	182,00	4,00	7,00	142,00	325,50	524,50	25.133,00	77,21	81,00
PLATANO EN ASOCIO										
Barbosa	10,00		10,00			180,00	200,00	720,00	4,00	400,00
Caldas				2,10		26,40	26,40	52,80	2,00	137,00
Copacabana				5,00	5,00	25,00	25,00	150,00	6,00	25,00
Girardota	1,00				2,00	22,00	23,00	462,00	21,00	10,00
La Estrella	0,50					68,50	68,50	685,00	10,00	96,00
Medellín						160,00	160,00	960,00	6,00	520,00
Sabaneta				2,00		6,00	6,00	15,00	2,50	15,00
Total Subregión Valle de Aburrá	11,50	0,00	10,00	9,10	7,00	487,90	508,90	3.044,80	6,24	1.203,00
Caracolí	1,00	0,50		0,20	0,10	23,20	24,70	232,00	10,00	50,00
Maceo						100,00	100,00	1.000,00	10,00	120,00
Puerto Berrío						28,00	28,00	168,00	6,00	25,00
Puerto Nare				5,00		25,00	25,00	200,00	8,00	
Puerto Triunfo	8,00			1,00		70,50	78,50	70,50	1,00	52,00
Yondó	27,00					309,00	309,00	3.399,00	11,00	100,00
Total Subregión Magdalena Medio	36,00	0,50	0,00	6,20	0,10	555,70	565,20	5.069,50	9,12	347,00

Fuente: Evaluaciones Agrícolas por CONSENSO, UMATAS Municipales, Ministerio de Agricultura

...Continuación Evaluación Definitiva Cultivos Permanentes

Municipio	Área Nueva	Área Renov.	Área en Dillo	Área Perdida	Área Errad.	Área Pdcción	Área Total	Vol.Prod. Ton.	Rto Prom.Ton /ha	Número de Explot. Agrícolas
PLATANO EN ASOCIO										
Amalfi	2,00					435,00	437,00	1.174,50	2,70	400,00
Anorí	2,00					90,00	92,00	360,00	4,00	224,00
Cisneros			2,10			32,00	34,10	64,00	2,00	26,00
San Roque	2,00			1,00		80,00	82,00	280,00	3,50	150,00
Santo Domingo	2,00					100,00	102,00	450,00	4,50	820,00
Segovia	15,00			4,00		108,00	123,00	486,00	4,50	70,00
Vegachí				5,00		17,00	17,00	85,00	5,00	25,00
Yolombó	5,00		5,00	5,00		157,00	167,00	628,00	4,00	20,00
Total Subregión Nordeste	28,00	0,00	7,10	15,00	0,00	1.019,00	1.054,10	3.527,50	3,46	1.735,00
Angostura	3,40			38,00	16,00	324,00	327,40	972,00	3,00	1.732,00
Briceño	5,00			38,00		42,00	47,00	126,00	3,00	150,00
Don Matías						18,00	18,00	39,60	2,20	42,00
Gómez Plata	1,00	2,00		1,00	10,00	487,00	490,00	1.461,00	3,00	10,00
Guadalupe	5,00					5,00	10,00	25,00	5,00	20,00
Ituango						250,00	250,00	1.000,00	4,00	120,00
San Andrés de C.						216,00	216,00	648,00	3,00	600,00
Santa Rosa de Osos	5,00					21,00	26,00	63,00	3,00	
Valdivia						281,00	281,00	3.372,00	12,00	
Yarumal	1,00					193,00	194,00	617,60	3,20	62,00
Total Subregión Norte	20,40	2,00	0,00	77,00	26,00	1.837,00	1.859,40	8.324,20	4,53	2.736,00
Anzá					65,00	45,00	45,00	135,00	3,00	125,00
Armenia				15,00		100,00	100,00	290,00	2,90	
Buriticá						30,00	30,00	60,00	2,00	200,00
Caicedo						13,00	13,00	52,00	4,00	90,00
Cañasgordas	20,00		20,00			60,00	100,00	270,00	4,50	90,00
Ebéjico						1.500,00	1.500,00	7.500,00	5,00	780,00
Frontino	10,00					35,00	35,00	175,00	5,00	
Giraldo	21,00		21,00				21,00			21,00
Heliconia	40,00			3,00		40,00	80,00	80,00	2,00	
Liborina						37,00	37,00	111,00	3,00	30,00
Olaya	15,00					64,00	79,00	313,60	4,90	48,00
Peque						88,00	88,00	220,00	2,50	235,00
Sabanalarga	15,00			3,00		50,00	65,00	150,00	3,00	100,00
San Jerónimo	25,00					123,00	148,00	861,00	7,00	375,00
Santafe de Antioquia	21,00			2,00		35,00	56,00	122,50	3,50	200,00
Sopetrán				4,00		153,00	153,00	795,60	5,20	2.165,00
Uramita	18,00		5,00			70,00	93,00	210,00	3,00	
Total Subregión Occidente	185,00	0,00	46,00	27,00	65,00	2.443,00	2.643,00	11.345,70	4,64	4.459,00

Fuente: Evaluaciones Agrícolas por CONSENSO, UMATAS Municipales, Ministerio de Agricultura

...Continuación Evaluación Definitiva Cultivos Permanentes

Municipio	Área Nueva	Área Renov.	Área en Dllo	Área Perdida	Área Errad.	Área Pdcción	Área Total	Vol.Prod. Ton.	Rto Prom.Ton /ha	Número de Explot. Agrícolas
PLATANO EN ASOCIO										
Abejorral	5,00					2.031,00	2.036,00	9.139,50	4,50	900,00
Alejandría	18,00	5,00	1,00			99,00	123,00	287,10	2,90	250,00
Argelia	6,00					20,00	26,00	120,00	6,00	40,00
Cocorná	70,00				20,00	397,00	467,00	2.580,50	6,50	850,00
El Carmen de Viboral						12,00	12,00	120,00	10,00	100,00
El Retiro	7,00	3,00				39,00	49,00	85,80	2,20	169,00
Granada				5,00	3,00	20,00	20,00	72,00	3,60	230,00
La Ceja	3,00					4,00	7,00	20,00	5,00	
Nariño	5,00					219,00	224,00	438,00	2,00	805,00
San Carlos						481,20	481,20	1.443,60	3,00	60,00
San Francisco	1,60	1,00		4,00	4,00	78,30	80,90	266,22	3,40	591,00
San Rafael	21,00					40,00	61,00	160,00	4,00	41,00
Sonsón		200,00		10,00		1.741,00	1.941,00	13.057,50	7,50	2.857,00
Total Subregión Oriente	136,60	209,00	1,00	19,00	27,00	5.181,50	5.528,10	27.790,22	5,36	6.893,00
Amagá	2,00	2,00	4,00	2,00		38,50	46,50	150,15	3,90	320,00
Andes	10,00	5,00				1.010,00	1.020,00	5.050,00	5,00	550,00
Angelópolis						212,70	212,70	638,10	3,00	368,00
Betania	50,00					222,00	272,00	1.554,00	7,00	260,00
Betulia						240,00	240,00	960,00	4,00	250,00
Caramanta						437,00	437,00	1.529,50	3,50	350,00
Ciudad Bolívar	5,00					792,00	797,00	2.534,40	3,20	220,00
Concordia			15,00			516,00	531,00	3.096,00	6,00	50,00
Fredonia						719,00	719,00	2.876,00	4,00	250,00
Hispania	18,00	11,00		2,00	4,00	100,00	129,00	390,00	3,90	98,00
Jardín	260,00					869,00	1.129,00	4.345,00	5,00	
Jericó					80,00	1.392,00	1.392,00	11.136,00	8,00	
Montebello	10,00					65,00	75,00	260,00	4,00	120,00
Pueblorrico	32,00					225,00	257,00	1.575,00	7,00	185,00
Salgar	7,00					110,00	117,00	550,00	5,00	40,00
Santa Bárbara	10,00	10,00		20,00		320,00	340,00	960,00	3,00	210,00
Támesis			16,00		152,70	849,30	865,30	4.246,50	5,00	490,00
Tarso	0,50					73,50	74,00	294,00	4,00	50,00
Titiribí						146,00	146,00	657,00	4,50	156,00
Urrao	2,00					749,00	751,00	2.996,00	4,00	
Valparaíso	6,00					78,00	84,00	312,00	4,00	264,00
Venecia	5,00		7,00			322,00	334,00	966,00	3,00	252,00
Total Subregión Suroeste	417,50	28,00	42,00	24,00	236,70	9.486,00	9.968,50	47.075,65	4,96	4.483,00
Total Departamento	835,00	239,50	106,10	177,30	361,80	21.010,10	22.127,20	106.177,57	5,05	21.856,00

Fuente: Evaluaciones Agrícolas por CONSENSO, UMATAS Municipales, Ministerio de Agricultura

...Continuación Evaluación Definitiva Cultivos Permanentes

Municipio	Área Nueva	Área Renov.	Área en Dillo	Área Perdida	Área Errad.	Área Pdcción	Área Total	Vol.Prod. Ton.	Rto Prom.Ton /ha	Número de Explot. Agrícolas
PLÁTANO BURRO										
Chigorodó	10,00					20,00	30,00	200,00	10,00	5,00
Total Subregión Urabá	10,00	0,00	0,00	0,00	0,00	20,00	30,00	200,00	10,00	5,00
Total Departamento	10,00	0,00	0,00	0,00	0,00	20,00	30,00	200,00	10,00	5,00
PLATANO MONOCULTIVO										
Bello				0,60		4,40	4,40	22,00	5,00	6,00
Girardota						32,00	32,00	640,00	20,00	46,00
Sabaneta						3,00	3,00	9,00	3,00	2,00
Total Subregión Valle de Aburrá	0,00	0,00	0,00	0,60	0,00	39,40	39,40	671,00	17,03	54,00
Cáceres	40,00	85,00		335,00		459,00	544,00	3.672,00	8,00	584,00
Caucasia	25,00					100,00	125,00	800,00	8,00	100,00
El Bagre	15,00	10,00	15,00	4,00		278,00	303,00	1.668,00	6,00	225,00
Nechí						25,00	25,00	75,00	3,00	50,00
Tarazá	55,00	45,00		20,00		546,00	646,00	2.730,00	5,00	85,00
Zaragoza	12,00			25,00		268,00	280,00	804,00	3,00	104,00
Total Subregión Bajo Cauca	147,00	140,00	15,00	384,00	0,00	1.676,00	1.923,00	9.749,00	5,82	1.148,00
Puerto Nare				5,00		25,00	25,00	150,00	6,00	
Total Subregión Magdalena Medio	0,00	0,00	0,00	5,00	0,00	25,00	25,00	150,00	6,00	0,00
Remedios	6,00					216,00	222,00	2.160,00	10,00	450,00
Total Subregión Nordeste	6,00	0,00	0,00	0,00	0,00	216,00	222,00	2.160,00	10,00	450,00
Briceño		3,00		5,00	1,00	2,00	5,00	14,00	7,00	8,00
Santa Rosa de Osos	1,50					14,00	15,50	154,00	11,00	19,00
Total Subregión Norte	1,50	3,00	0,00	5,00	1,00	16,00	20,50	168,00	10,50	27,00
Anzá	15,00		5,00			7,00	27,00	63,00	9,00	50,00
Caicedo	61,00					6,00	67,00	60,00	10,00	72,00
Cañasgordas	55,00			15,00		70,00	125,00	315,00	4,50	50,00
Dabeiba	20,00					85,00	105,00	1.020,00	12,00	80,00
Heliconia	22,00						22,00			
Liborina	2,00						2,00			2,00
Olaya	1,00					7,00	8,00	49,00	7,00	
San Jerónimo	5,00		10,00			40,00	55,00	800,00	20,00	35,00
Sopetrán						26,00	26,00	135,20	5,20	3,00
Total Subregión Occidente	181,00	0,00	15,00	15,00	0,00	241,00	437,00	2.442,20	10,13	292,00

Fuente: Evaluaciones Agrícolas por CONSENSO, UMATAS Municipales, Ministerio de Agricultura

...Continuación Evaluación Definitiva Cultivos Permanentes

Municipio	Área Nueva	Área Renov.	Área en Dllo	Área Perdida	Área Errad.	Área Pdcción	Área Total	Vol.Prod. Ton.	Rto Prom.Ton /ha	Número de Explot. Agrícolas
PLATANO MONOCULTIVO										
Fredonia						230,00	230,00	920,00	4,00	55,00
Hispania	9,00	6,00		2,00	3,00	15,00	30,00	88,50	5,90	19,00
Jardín	40,00					67,00	107,00	938,00	14,00	817,00
Jericó						178,00	178,00	1.424,00	8,00	8,00
Pueblorrico					30,00					
Salgar	32,00					25,00	57,00	425,00	17,00	50,00
Titiribí						3,50	3,50	63,00	18,00	3,00
Urrao	4,00					10,00	14,00	100,00	10,00	
Total Subregión Suroeste	85,00	6,00	0,00	2,00	33,00	528,50	619,50	3.958,50	7,49	952,00
Apartadó	5,00	30,00				1.081,00	1.116,00	17.296,00	16,00	310,00
Arboletes	20,00	13,00				2.012,00	2.045,00	18.108,00	9,00	
Carepa					12,00	715,00	715,00	6.077,50	8,50	
Chigorodó	30,00	15,00				476,00	521,00	4.284,00	9,00	320,00
Murindó	20,00			40,00		135,00	155,00	607,50	4,50	5,00
Mutatá	47,00			23,00		55,00	102,00	385,00	7,00	83,00
Necoclí	195,00	76,00		12,00	138,00	2.126,00	2.397,00	22.323,00	10,50	1.041,00
San Juan de Urabá	50,00					4.650,00	4.650,00	41.850,00	9,00	1.493,00
San Pedro de Urabá	40,00			10,00	4,00	412,00	452,00	3.296,00	8,00	420,00
Turbo	343,00			350,00		7.904,00	8.247,00	118.560,00	15,00	
Vigía del Fuerte	500,00	10,00		1.500,00	5,00	485,00	995,00	3.395,00	7,00	300,00
Total Subregión Urabá	1.250,00	144,00	0,00	1.935,00	159,00	20.051,00	21.395,00	236.182,00	11,78	3.972,00
Total Departamento	1.670,50	293,00	30,00	2.346,60	193,00	22.792,90	24.681,40	255.480,70	11,21	6.895,00
PENCA SABILA										
Guarne			30,00				30,00			45,00
Total Subregión Oriente	0,00	0,00	30,00	0,00	0,00	0,00	30,00	0,00	0,00	45,00
Total Departamento	0,00	0,00	30,00	0,00	0,00	0,00	30,00	0,00	0,00	45,00
SACHA INCHI										
El Bagre	8,00		8,00	10,00		36,00	52,00	72,00	2,00	35,00
Tarazá	20,00						20,00		0,50	
Zaragoza	3,00					14,00	17,00	14,00	1,00	7,00
Total Subregión Bajo Cauca	31,00	0,00	8,00	10,00	0,00	50,00	89,00	86,00	1,72	42,00
Puerto Berrío			1,00			3,00	4,00	4,50	1,50	10,00
Total Subregión Magdalena Medio	0,00	0,00	1,00	0,00	0,00	3,00	4,00	4,50	1,50	10,00
Dabeiba	34,00					17,00	51,00	119,00	7,00	60,00
Total Subregión Occidente	34,00	0,00	0,00	0,00	0,00	17,00	51,00	119,00	7,00	60,00

Fuente: Evaluaciones Agrícolas por CONSENSO, UMATAS Municipales, Ministerio de Agricultura

...Continuación Evaluación Definitiva Cultivos Permanentes

Municipio	Área Nueva	Área Renov.	Área en Dillo	Área Perdida	Área Errad.	Área Pdcción	Área Total	Vol.Prod. Ton.	Rto Prom.Ton /ha	Número de Explot. Agrícolas
SACHA INCHI										
Remedios Vegachí	7,00				3,00	3,00	3,00	2,40	0,80	4,00
Total Subregión Nordeste	7,00	0,00	0,00	0,00	3,00	13,00	13,00	10,40	0,80	8,00
Alejandría						8,00	8,00	32,80	4,10	10,00
San Francisco	10,00		2,00	0,50		19,50	21,50	19,50	1,00	23,00
San Luis	3,00			4,00		18,00	18,00	18,00	1,00	20,00
Total Subregión Oriente	13,00	0,00	2,00	4,50	0,00	45,50	47,50	70,30	1,55	53,00
Total Departamento	85,00	0,00	11,00	14,50	3,00	128,50	204,50	290,20	2,26	173,00
STEVIA										
Campamento						1,50	1,50	2,25	1,50	1,00
Guadalupe	1,00					2,00	2,00	4,00	2,00	2,00
Total Subregión Norte	1,00	0,00	0,00	0,00	0,00	3,50	3,50	6,25	1,79	3,00
Total Departamento	1,00	0,00	0,00	0,00	0,00	3,50	3,50	6,25	1,79	3,00
TAMARINDO										
Santafe de Antioquia						3,50	3,50	21,00	6,00	
Sopetrán					1,00	7,00	7,00	28,00	4,00	25,00
Total Subregión Occidente	0,00	0,00	0,00	0,00	1,00	10,50	10,50	49,00	4,67	25,00
Total Departamento	0,00	0,00	0,00	0,00	1,00	10,50	10,50	49,00	4,67	25,00
TOMATE DE ARBOL										
Bello						74,00	74,00	925,00	12,50	23,00
Envigado	1,00						1,00			2,00
Medellín					8,00	40,00	40,00	400,00	10,00	268,00
Total Subregión Valle de Aburrá	1,00	0,00	0,00	0,00	8,00	114,00	115,00	1.325,00	11,62	293,00
Carolina del Principe				1,00		3,00	3,00	114,00	38,00	10,00
Don Matías						173,00	173,00	7.785,00	45,00	12,00
Entrerrios						100,00	100,00	6.200,00	62,00	18,00
San Andrés de C.	6,00						6,00			3,00
San Pedro de los M.	25,00		15,00		58,00	90,00	72,00	4.050,00	45,00	34,00
Santa Rosa de Osos				33,00	490,00	931,00	931,00	44.222,50	47,50	415,00
Toledo						10,50	10,50	367,50	35,00	8,00
Yarumal	19,00					58,30	58,30	2.332,00	40,00	
Total Subregión Norte	50,00	0,00	15,00	34,00	548,00	1.365,80	1.353,80	65.071,00	47,64	500,00

Fuente: Evaluaciones Agrícolas por CONSENSO, UMATAS Municipales, Ministerio de Agricultura

...Continuación Evaluación Definitiva Cultivos Permanentes

Municipio	Área Nueva	Área Renov.	Área en Dllo	Área Perdida	Área Errad.	Área Pdcción	Área Total	Vol.Prod. Ton.	Rto Prom.Ton /ha	Número de Explot. Agrícolas
TOMATE DE ARBOL										
Abriaquí	4,00			2,00		48,00	52,00	960,00	20,00	30,00
Butitica	3,00						3,00			3,00
Caicedo						8,00	8,00	144,00	18,00	6,00
Frontino						1,00	1,00	4,00	4,00	
Giraldo				2,00		6,00	6,00	75,00	12,50	1,00
Total Subregión Occidente	7,00	0,00	0,00	4,00	0,00	63,00	70,00	1.183,00	18,78	40,00
Abejorral					60,00	40,00	40,00	1.000,00	25,00	10,00
Concepción	20,00					80,00	63,00	83,00	1.575,00	25,00
El Carmen de Viboral					2,00	7,00	7,00	210,00	30,00	15,00
El Peñol	30,00			5,00	3,00	62,00	92,00	1.240,00	20,00	88,00
El Retiro				4,00		3,00	3,00	75,00	25,00	8,00
El Santuario	5,00				1,00	46,00	51,00	690,00	15,00	14,00
La Ceja	7,00					17,00	17,00	425,00	25,00	
La Unión	30,00					2,00	76,00	91,00	1.900,00	25,00
Marinilla				6,00	12,00	63,00	63,00	756,00	12,00	70,00
Rionegro	2,00			5,00		18,00	20,00	576,00	32,00	40,00
San Vicente	15,00					235,00	245,00	5.170,00	22,00	120,00
Sonsón	60,00				48,00	118,00	118,00	3.540,00	30,00	35,00
Total Subregión Oriente	169,00	0,00	0,00	20,00	208,00	748,00	830,00	17.157,00	22,94	412,00
Andes		3,00				2,00	5,00	40,00	20,00	1,00
Caramanta					62,00					
Concordia			3,00			2,00	5,00	40,00	20,00	3,00
Jardín						18,00	18,00	540,00	30,00	10,00
Jericó					25,00					
Pueblorrico				78,00						
Támesis	4,00					21,00	21,00	630,00	30,00	3,00
Urrao	45,00					125,00	170,00	6.250,00	50,00	
Total Subregión Suroeste	49,00	3,00	3,00	78,00	87,00	168,00	219,00	7.500,00	44,64	17,00
Total Departamento	276,00	3,00	18,00	136,00	851,00	2.458,80	2.587,80	92.236,00	37,51	1.262,00
UVA										
Olaya			9,00			5,00	14,00	60,00	12,00	1,00
Total Subregión Occidente	0,00	0,00	9,00	0,00	0,00	5,00	14,00	60,00	12,00	1,00
Total Departamento	0,00	0,00	9,00	0,00	0,00	5,00	14,00	60,00	12,00	1,00
ZAPOTE										
Caracolí	1,00					2,00	3,00	10,00	5,00	30,00
Total Subregión Magdalena Medio	1,00	0,00	0,00	0,00	0,00	2,00	3,00	10,00	5,00	30,00

Fuente: Evaluaciones Agrícolas por CONSENSO, UMATAS Municipales, Ministerio de Agricultura

...Continuación Evaluación Definitiva Cultivos Permanentes

Municipio	Área Nueva	Área Renov.	Área en Dillo	Área Perdida	Área Errad.	Área Pdcción	Área Total	Vol.Prod. Ton.	Rto Prom.Ton /ha	Número de Explot. Agrícolas
ZAPOTE										
Valdivia						24,20	24,20	169,40	7,00	
Total Subregión Norte	0,00	0,00	0,00	0,00	0,00	24,20	24,20	169,40	7,00	0,00
Sopetrán				4,00		27,00	27,00	364,50	13,50	53,00
Total Subregión Occidente	0,00	0,00	0,00	4,00	0,00	27,00	27,00	364,50	13,50	53,00
San Pedro de Urabá			11,00		2,00	4,00	15,00	2,00	0,50	18,00
Total Subregión Urabá	0,00	0,00	11,00	0,00	2,00	4,00	15,00	2,00	0,50	18,00
Total Departamento	1,00	0,00	11,00	4,00	2,00	57,20	69,20	545,90	9,54	101,00

TOTAL DEPARTAMENTAL - CULTIVOS PERMANENTES 2018

Municipio	Área Nueva	Área Renov.	Área en Dillo	Área Perd.	Área Errad.	Área Pdcción	Área Total	Vol.Prod.Ton	Rto Prom.kg/ha	Número de Explot. Agrícolas
	Hectáreas									
Total Departamento	15.915,95	10.330,73	18.418,49	3.964,58	5.241,10	291.022,88	334.152,04	2.781.794,18	9,56	179.236,00

Fuente: Evaluaciones Agrícolas por CONSENSO, UMATAS Municipales, Ministerio de Agricultura

CONSENSO AGRÍCOLA
EVALUACIÓN AGRÍCOLA CULTIVOS PERMANENTES X SUBREGION
2018

BAJO CAUCA

Rubro/Municipio	Área Total	Área Pdcción	Vol.Prod. Ton.	Rto Prom.Ton/ha	Empleo
Valdivia	65,40	65,40	327,00	5,00	53,63
Aguacate Criollo	65,40	65,40	327,00	5,00	53,63
Valdivia	32,00	32,00	144,00	4,50	26,24
Aguacate Lorena	32,00	32,00	144,00	4,50	26,24
Cáceres	2.059,00	2.044,00	3.066,00	1,50	735,84
Tarazá	800,00	730,00	438,00	0,60	262,80
Zaragoza	287,00	268,50	161,10	0,60	96,66
El Bagre	364,00	296,00	177,60	0,60	106,56
Valdivia	750,20	510,20	255,10	0,50	183,67
Caucasia	100,00	30,00	12,00	0,40	10,80
Nechí	40,00	40,00	16,00	0,40	14,40
Cacao	4.400,20	3.918,70	4.125,80	1,05	1.410,73
Valdivia	65,00	65,00	45,50	0,70	36,40
Café	65,00	65,00	45,50	0,70	36,40
Cáceres	2.025,00	250,00	500,00	2,00	72,50
Nechí	324,00	130,00	130,00	1,00	37,70
El Bagre	255,00	85,00	76,50	0,90	24,65
Tarazá	2.244,00	2.044,00	1.430,80	0,70	592,76
Valdivia	60,00	24,00	9,60	0,40	6,96
Zaragoza	1.355,00	1.240,00	372,00	0,30	359,60
Caucasia	1.524,80	0,00	0,00		0,00
Caucho	7.787,80	3.773,00	2.518,90	0,67	1.094,17
Valdivia	13,00	13,00	130,00	10,00	8,58
Guanábana	13,00	13,00	130,00	10,00	8,58
Valdivia	70,00	70,00	840,00	12,00	21,00
Limón Mandarino	70,00	70,00	840,00	12,00	21,00
Cáceres	5,00	4,00	7,20	1,80	1,20
Caucasia	9,00	0,00	0,00		0,00
Limón Tahití	14,00	4,00	7,20	1,80	1,20
Valdivia	30,00	30,00	240,00	8,00	21,00
El Bagre	13,00	4,00	24,00	6,00	2,80
Naranja Valencia	43,00	34,00	264,00	7,76	23,80

Fuente: Evaluaciones Agrícolas por CONSENSO, UMATAS Municipales, Ministerio de Agricultura

...Continuación Evaluación Definitiva Cultivos Permanentes x Subregion

BAJO CAUCA					
Rubro/Municipio	Área Total	Área Pdcción	Vol.Prod. Ton.	Rto Prom.Ton/ha	Empleo
Zaragoza	15,00	8,00	160,00	20,00	7,60
Piña	15,00	8,00	160,00	20,00	7,60
Valdivia	281,00	281,00	3.372,00	12,00	28,10
Plátano en Asocio	281,00	281,00	3.372,00	12,00	28,10
Caucasia	125,00	100,00	800,00	8,00	53,00
Cáceres	544,00	459,00	3.672,00	8,00	243,27
El Bagre	303,00	278,00	1.668,00	6,00	147,34
Tarazá	646,00	546,00	2.730,00	5,00	289,38
Zaragoza	280,00	268,00	804,00	3,00	142,04
Nechí	25,00	25,00	75,00	3,00	13,25
Plátano Monocultivo	1.923,00	1.676,00	9.749,00	5,82	888,28
El Bagre	52,00	36,00	72,00	2,00	72,00
Zaragoza	17,00	14,00	14,00	1,00	28,00
Tarazá	20,00	0,00	0,00		0,00
Sacha Inchi	89,00	50,00	86,00	1,72	100,00
Valdivia	24,20	24,20	169,40	7,00	30,25
Zapote	24,20	24,20	169,40	7,00	30,25
Total Bajo Cauca	14.822,60	10.014,30	21.938,80	2,19	3.729,98
MAGDALENA MEDIO					
Rubro/Municipio	Área Total	Área Pdcción	Vol.Prod. Ton.	Rto Prom.Ton/ha	Empleo
Caracolí	17,5	15,00	67,50	4,50	12,30
Aguacate Lorena	17,5	15,00	67,50	4,50	12,30
Caracolí	477,0	452,00	203,40	0,45	162,72
Maceo	1.590,0	1.430,00	1.001,00	0,70	514,80
Puerto Berrío	178,0	178,00	71,20	0,40	64,08
Puerto Nare	159,5	159,50	71,78	0,45	57,42
Puerto Triunfo	108,0	90,00	45,00	0,50	32,40
Yondó	121,0	121,00	96,80	0,80	43,56
Cacao	2.633,5	2.430,50	1.489,18	0,61	874,98
Caracolí	2,0	2,00	0,80	0,40	1,12
Maceo	333,0	333,00	199,80	0,60	186,48
Café	335,0	335,00	200,60	0,60	187,60

Fuente: Evaluaciones Agrícolas por CONSENSO, UMATAS Municipales, Ministerio de Agricultura

...Continuación Evaluación Definitiva Cultivos Permanentes x Subregion

MAGDALENA MEDIO					
Rubro/Municipio	Área Total	Área Pdcción	Vol.Prod. Ton.	Rto Prom.Ton/ha	Empleo
Caracolí	46,0	44,00	176,00	4,00	44,00
Maceo	506,0	506,00	2.024,00	4,00	506,00
Puerto Berrío	20,0	20,00	60,00	3,00	20,00
Caña	572,0	570,00	2.260,00	3,96	570,00
Maceo	60,0	60,00	36,00	0,60	17,40
Puerto Berrío	159,0	29,00	43,50	1,50	8,41
Puerto Triunfo	18,0	18,00	21,60	1,20	5,22
Yondó	110,0	12,00	9,60	0,80	3,48
Caucho	347,0	119,00	110,70	0,93	34,51
Caracolí	27,5	25,00	50,00	2,00	16,50
Maceo	178,0	178,00	890,00	5,00	117,48
Puerto Berrío	42,0	25,00	150,00	6,00	16,50
Guanábana	247,5	228,00	1.090,00	4,78	150,48
Puerto Berrío	50,0	50,00	300,00	6,00	15,00
Puerto Nare	1,9	1,90	5,70	3,00	0,57
Puerto Triunfo	80,0	80,00	120,00	1,50	24,00
Limón Pajarito	131,9	131,90	425,70	3,23	39,57
Puerto Triunfo	5,0	0,00	0,00		0,00
Limón Tahití	5,0	0,00	0,00		0,00
Caracolí	6,5	4,00	28,00	7,00	2,80
Naranja Valencia	6,5	4,00	28,00	7,00	2,80
Yondó	827,0	658,00	13.160,00	20,00	197,40
Palma de Aceite	827,0	658,00	13.160,00	20,00	197,40
Caracolí	24,7	23,20	232,00	10,00	2,32
Maceo	100,0	100,00	1.000,00	10,00	10,00
Puerto Berrío	28,0	28,00	168,00	6,00	2,80
Puerto Nare	25,0	25,00	200,00	8,00	2,50
Puerto Triunfo	78,5	70,50	70,50	1,00	7,05
Yondó	309,0	309,00	3.399,00	11,00	30,90
Plátano en Asocio	565,2	555,70	5.069,50	9,12	55,57
Puerto Nare	25,0	25,00	150,00	6,00	13,25
Plátano Monocultivo	25,0	25,00	150,00	6,00	13,25

Fuente: Evaluaciones Agrícolas por CONSENSO, UMATAS Municipales, Ministerio de Agricultura

...Continuación Evaluación Definitiva Cultivos Permanentes x Subregion

MAGDALENA MEDIO

Rubro/Municipio	Área Total	Área Pdcción	Vol.Prod. Ton.	Rto Prom.Ton/ha	Empleo
Puerto Berrío	4,0	3,00	4,50	1,50	6,00
Sacha Inchi	4,0	3,00	4,50	1,50	6,00
Caracolí	3,0	2,00	10,00	5,00	2,50
Zapote	3,0	2,00	10,00	5,00	2,50
Total Magdalena Medio	5.720,10	5.077,10	24.065,68	4,74	2.146,96

NORDESTE

Rubro/Municipio	Área Total	Área Pdcción	Vol.Prod. Ton.	Rto Prom.Ton/ha	Empleo
Amalfi	707,0	668,00	334,00	0,50	240,48
Anorí	240,0	230,00	161,00	0,70	82,80
Cisneros	5,0	5,00	4,00	0,80	1,80
Remedios	413,0	265,00	185,50	0,70	95,40
San Roque	242,0	242,00	193,60	0,80	87,12
Santo Domingo	54,0	54,00	0,00	0,00	19,44
Segovia	173,0	157,00	62,80	0,40	56,52
Vegachí	892,0	837,00	502,20	0,60	301,32
Yalí	478,0	441,00	308,70	0,70	158,76
Yolombó	294,0	194,00	116,40	0,60	69,84
Cacao	3.498,0	3.093,00	1.868,20	0,60	1.113,48
Amalfi	2.532,5	2.213,50	1.992,15	0,90	1.239,56
Anorí	377,0	357,00	428,40	1,20	199,92
Cisneros	205,0	205,00	287,00	1,40	114,80
San Roque	1.283,5	1.213,50	1.213,50	1,00	679,56
Santo Domingo	1.419,0	1.404,50	1.300,00	0,93	786,52
Vegachí	562,0	542,00	433,60	0,80	303,52
Yalí	378,0	312,00	156,00	0,50	174,72
Yolombó	1.435,0	1.376,00	1.651,20	1,20	770,56
Café	8.192,0	7.623,50	7.461,85	0,98	4.269,16
Remedios	150,0	150,00	600,00	4,00	0,00
Caña Forrajera	150,0	150,00	600,00	4,00	0,00

Fuente: Evaluaciones Agrícolas por CONSENSO, UMATAS Municipales, Ministerio de Agricultura

...Continuación Evaluación Definitiva Cultivos Permanentes x Subregion

NORDESTE					
Rubro/Municipio	Área Total	Área Pdcción	Vol.Prod. Ton.	Rto Prom.Ton/ha	Empleo
Amalfi	749,0	729,00	2.916,00	4,00	729,00
Anorí	721,0	717,00	3.585,00	5,00	717,00
Cisneros	806,0	801,00	4.005,00	5,00	801,00
Remedios	150,0	150,00	3.750,00	25,00	150,00
San Roque	3.166,0	3.032,00	15.160,00	5,00	3.032,00
Santo Domingo	1.825,0	1.825,00	7.300,00	4,00	1.825,00
Vegachí	1.575,0	1.550,00	6.200,00	4,00	1.550,00
Yalí	1.107,0	1.102,00	4.959,00	4,50	1.102,00
Yolombó	5.392,0	5.382,00	21.528,00	4,00	5.382,00
Caña	15.491,0	15.288,00	69.403,00	4,54	15.288,00
Amalfi	56,0	7,00	6,30	0,90	2,03
San Roque	15,0	15,00	15,00	1,00	4,35
Segovia	3,0	0,00	0,00	0,00	0,00
Vegachí	15,0	15,00	15,00	1,00	4,35
Yolombó	184,0	0,00	0,00	0,00	0,00
Caucho	273,0	37,00	36,30	0,98	10,73
Amalfi	1.249,0	156,00	187,20	1,20	65,52
Anorí	51,0	7,00	4,90	0,70	2,94
San Roque	70,0	0,00	0,00	0,00	0,00
Fique	1.370,0	163,00	192,10	1,18	68,46
Cisneros	11,0	11,00	55,00	5,00	7,26
Vegachí	37,0	33,00	66,00	2,00	21,78
Yalí	7,0	5,00	125,00	25,00	3,30
Guanábana	55,0	49,00	246,00	5,02	32,34
Santo Domingo	95,0	75,00	1.350,00	18,00	52,50
Lulo	95,0	75,00	1.350,00	18,00	52,50
Santo Domingo	90,0	90,00	3.240,00	36,00	112,50
Mandarina Oneco	90,0	90,00	3.240,00	36,00	112,50
Cisneros	10,0	10,00	100,00	10,00	7,00
Yolombó	80,0	80,00	1.200,00	15,00	56,00
Naranja Valencia	90,0	90,00	1.300,00	14,44	63,00
Segovia	5,0	4,00	12,00	3,00	3,80
Piña	5,0	4,00	12,00	3,00	3,80

Fuente: Evaluaciones Agrícolas por CONSENSO, UMATAS Municipales, Ministerio de Agricultura

...Continuación Evaluación Definitiva Cultivos Permanentes x Subregion

NORDESTE					
Rubro/Municipio	Área Total	Área Pdcción	Vol.Prod. Ton.	Rto Prom.Ton/ha	Empleo
Amalfi	437,0	435,00	1.174,50	2,70	43,50
Anorí	92,0	90,00	360,00	4,00	9,00
Cisneros	34,1	32,00	64,00	2,00	3,20
San Roque	82,0	80,00	280,00	3,50	8,00
Santo Domingo	102,0	100,00	450,00	4,50	10,00
Segovia	123,0	108,00	486,00	4,50	10,80
Vegachí	17,0	17,00	85,00	5,00	1,70
Yolombó	167,0	157,00	628,00	4,00	15,70
Plátano en Asocio	1.054,1	1.019,00	3.527,50	3,46	101,90
Remedios	222,0	216,00	2.160,00	10,00	114,48
Plátano Monocultivo	222,0	216,00	2.160,00	10,00	114,48
Remedios	3,0	3,00	2,40	0,80	6,00
Vegachí	10,0	10,00	8,00	0,80	20,00
Sacha Inchi	13,0	13,00	10,40	0,80	26,00
Total Nordeste	30.598,1	27.910,5	91.407,4	3,28	21.256,35

NORTE					
Rubro/Municipio	Área Total	Área Pdcción	Vol.Prod. Ton.	Rto Prom.Ton/ha	Empleo
Entrerrios	1,50	1,50	1,50	1.000,00	0,00
San Andrés de C.	2,00	2,00	0,80	400,00	0,00
Agraz - Mortiño	3,50	3,50	2,30	657,14	0,00
Briceño	54,00	0,00	0,00		0,00
Ituango	51,00	33,00	264,00	8.000,00	27,06
San Andrés de C.	13,00	10,00	30,00	3.000,00	8,20
Aguacate	118,00	43,00	294,00	6.837,21	35,26
Angostura	44,00	30,00	360,00	12.000,00	24,60
Belmira	10,00	5,00	40,00	8.000,00	4,10
Don Matías	6,00	6,00	30,00	5.000,00	4,92
Entrerrios	22,00	20,00	200,00	10.000,00	16,40
San Pedro de los M.	124,50	71,00	781,00	11.000,00	58,22
Santa Rosa de Osos	40,50	6,50	78,00	12.000,00	5,33
Yarumal	28,30	15,00	150,00	10.000,00	12,30
Aguacate Hass	275,30	153,50	1.639,00	10.677,52	125,87

Fuente: Evaluaciones Agrícolas por CONSENSO, UMATAS Municipales, Ministerio de Agricultura

...Continuación Evaluación Definitiva Cultivos Permanentes x Subregion

NORTE					
Rubro/Municipio	Área Total	Área Pdcción	Vol.Prod. Ton.	Rto Prom.Ton/ha	Empleo
Angostura	2,00	0,00	0,00		0,00
Toledo	12,70	8,50	68,00	8.000,00	6,97
Aguacate Lorena	14,70	8,50	68,00	8.000,00	6,97
San Pedro de los M.	1,50	1,50	16,50	11.000,00	1,04
Brevo	1,50	1,50	16,50	11.000,00	1,04
Briceño	147,00	32,00	41,60	1.300,00	11,52
Campamento	26,00	26,00	10,40	400,00	9,36
Guadalupe	85,00	39,00	39,00	1.000,00	14,04
Ituango	290,00	290,00	232,00	800,00	104,40
San Andrés de C.	90,00	90,00	27,00	300,00	32,40
Santa Rosa de Osos	3,00	3,00	2,10	700,00	1,08
Toledo	22,00	12,50	5,00	400,00	4,50
Yarumal	54,00	42,00	33,60	800,00	15,12
Cacao	717,00	534,50	390,70	730,96	192,42
Angostura	985,50	956,50	1.913,00	2.000,00	535,64
Briceño	687,00	597,00	597,00	1.000,00	334,32
Campamento	427,10	427,10	512,52	1.200,00	239,18
Carolina	20,00	17,50	19,25	1.100,00	9,80
Don Matías	261,00	211,00	400,90	1.900,00	118,16
Gómez Plata	703,00	652,00	782,40	1.200,00	365,12
Guadalupe	498,00	350,00	560,00	1.600,00	196,00
Ituango	2.594,30	2.502,60	4.629,81	1.850,00	1.401,46
San Andrés de C.	1.036,00	1.020,00	1.020,00	1.000,00	571,20
Santa Rosa de Osos	687,00	687,00	961,80	1.400,00	384,72
Toledo	1.220,50	1.161,80	2.207,40	1.899,98	650,61
Yarumal	294,00	294,00	441,00	1.500,00	164,64
Café	9.413,40	8.876,50	14.045,08	1.582,28	4.970,84
Angostura	1.438,00	1.432,00	11.456,00	8.000,00	1.432,00
Briceño	112,00	104,00	312,00	3.000,00	104,00
Campamento	3.908,00	3.908,00	14.850,40	3.800,00	3.908,00
Don Matías	220,00	220,00	770,00	3.500,00	220,00
Gómez Plata	210,50	156,50	538,90	3.443,45	156,50
Guadalupe	250,00	150,00	630,00	4.200,00	150,00
Ituango	678,00	678,00	2.712,00	4.000,00	678,00
San Andrés de C.	80,00	80,00	240,00	3.000,00	80,00
Santa Rosa de Osos	184,00	184,00	736,00	4.000,00	184,00
Toledo	3,00	0,00	0,00		0,00
Yarumal	243,00	202,00	848,40	4.200,00	202,00
Caña	7.326,50	7.114,50	33.093,70	4.651,58	7.114,50

Fuente: Evaluaciones Agrícolas por CONSENSO, UMATAS Municipales, Ministerio de Agricultura

...Continuación Evaluación Definitiva Cultivos Permanentes x Subregion

NORTE					
Rubro/Municipio	Área Total	Área Pdcción	Vol.Prod. Ton.	Rto Prom.Ton/ha	Empleo
San Andrés de C.	2,00	0,00	0,00		0,00
Caucho	2,00	0,00	0,00		0,00
Don Matías	9,00	9,00	13,50	1.500,00	3,78
Gómez Plata	33,90	0,00	0,00		0,00
Fique	42,90	9,00	13,50	1.500,00	3,78
San Pedro de los M.	6,00	6,00	0,00	0,00	102,00
Flores (Rosas)	6,00	6,00	0,00	0,00	102,00
Entrerrios	5,00	5,00	125,00	25.000,00	16,15
San Pedro de los M.	3,00	2,00	24,00	12.000,00	6,46
Santa Rosa de Osos	10,50	9,50	304,00	32.000,00	30,69
Fresa	18,50	16,50	453,00	27.454,55	53,30
Don Matías	3,00	3,00	36,00	12.000,00	2,13
Entrerrios	3,00	3,00	24,00	8.000,00	2,13
San Pedro de los M.	3,50	3,50	45,50	13.000,00	2,49
Santa Rosa de Osos	10,00	9,50	76,00	8.000,00	6,75
Granadilla	19,50	19,00	181,50	9.552,63	13,49
San Pedro de los M.	3,50	3,50	12,25	3.500,00	1,54
Guayaba	3,50	3,50	12,25	3.500,00	1,54
Carolina	16,00	16,00	320,00	20.000,00	9,60
Gulupa	16,00	16,00	320,00	20.000,00	9,60
Santa Rosa de Osos	4,00	3,00	15,60	5.200,00	0,90
Limón Mandarino	4,00	3,00	15,60	5.200,00	0,90
Angostura	8,50	8,50	55,25	6.500,00	5,95
Carolina	22,50	22,50	225,00	10.000,00	15,75
Don Matías	1,00	1,00	10,00	10.000,00	0,70
Guadalupe	8,50	4,50	58,50	13.000,00	3,15
San Andrés de C.	3,00	3,00	30,00	10.000,00	2,10
San Pedro de los M.	1,50	1,50	12,00	8.000,00	1,05
Santa Rosa de Osos	14,50	12,00	192,00	16.000,00	8,40
Yarumal	24,70	18,50	138,75	7.500,00	12,95
Lulo	84,20	71,50	721,50	10.090,91	50,05

Fuente: Evaluaciones Agrícolas por CONSENSO, UMATAS Municipales, Ministerio de Agricultura

...Continuación Evaluación Definitiva Cultivos Permanentes x Subregion

NORTE					
Rubro/Municipio	Área Total	Área Pdcción	Vol.Prod. Ton.	Rto Prom.Ton/ha	Empleo
Briceño	5,00	0,00	0,00		0,00
Ituango	11,00	8,00	32,00	4.000,00	2,40
San Andrés de C.	20,00	20,00	80,00	4.000,00	6,00
Limón Tahití	36,00	28,00	112,00	4.000,00	8,40
Briceño	8,00	6,00	36,00	6.000,00	7,50
Ituango	40,00	40,00	480,00	12.000,00	50,00
San Andrés de C.	6,00	6,00	48,00	8.000,00	7,50
Yarumal	3,50	3,50	20,30	5.800,00	4,38
Maracuyá	57,50	55,50	584,30	10.527,93	69,38
Belmira	2,00	2,00	10,00	5.000,00	3,60
Carolina	2,00	2,00	16,00	8.000,00	3,60
Don Matías	3,00	3,00	19,50	6.500,00	5,40
Entrerrios	1,00	1,00	8,50	8.500,00	1,80
San Pedro de los M.	30,50	29,00	232,00	8.000,00	52,20
Santa Rosa de Osos	15,50	13,50	74,25	5.500,00	24,30
Yarumal	21,70	21,70	249,55	11.500,00	39,06
Mora	75,70	72,20	609,80	8.445,98	129,96
Santa Rosa de Osos	5,50	5,50	33,00	6.000,00	3,85
Naranja Valencia	5,50	5,50	33,00	6.000,00	3,85
Ituango	20,50	20,50	164,00	8.000,00	18,45
San Andrés de C.	6,00	6,00	60,00	10.000,00	5,40
Papaya	26,50	26,50	224,00	8.452,83	23,85
Angostura	327,40	324,00	972,00	3.000,00	32,40
Briceño	47,00	42,00	126,00	3.000,00	4,20
Don Matías	18,00	18,00	39,60	2.200,00	1,80
Gómez Plata	490,00	487,00	1.461,00	3.000,00	48,70
Guadalupe	10,00	5,00	25,00	5.000,00	0,50
Ituango	250,00	250,00	1.000,00	4.000,00	25,00
San Andrés de C.	216,00	216,00	648,00	3.000,00	21,60
Santa Rosa de Osos	26,00	21,00	63,00	3.000,00	2,10
Yarumal	194,00	193,00	617,60	3.200,00	19,30
Plátano En Asocio	1.578,40	1.556,00	4.952,20	3.182,65	155,60
Briceño	5,00	2,00	14,00	7.000,00	1,06
Santa Rosa de Osos	15,50	14,00	154,00	11.000,00	7,42
Plátano Monocultivo	20,50	16,00	168,00	10.500,00	8,48

Fuente: Evaluaciones Agrícolas por CONSENSO, UMATAS Municipales, Ministerio de Agricultura

...Continuación Evaluación Definitiva Cultivos Permanentes x Subregion

NORTE

Rubro/Municipio	Área Total	Área Pdcción	Vol.Prod. Ton.	Rto Prom.Ton/ha	Empleo
Campamento	1,50	1,50	2,25	1.500,00	0,00
Guadalupe	2,00	2,00	4,00	2.000,00	0,00
Stevia	3,50	3,50	6,25	1.785,71	0,00
Carolina	3,00	3,00	114,00	38.000,00	1,77
Don Matías	173,00	173,00	7.785,00	45.000,00	102,07
Entrerrios	100,00	100,00	6.200,00	62.000,00	59,00
San Andrés de C.	6,00	0,00	0,00		0,00
San Pedro de los M.	72,00	90,00	4.050,00	45.000,00	53,10
Santa Rosa de Osos	931,00	931,00	44.222,50	47.500,00	549,29
Toledo	10,50	10,50	367,50	35.000,00	6,20
Yarumal	58,30	58,30	2.332,00	40.000,00	34,40
Tomate de Árbol	1.353,80	1.365,80	65.071,00	47.643,14	805,82
Total Norte	21.223,90	20.009,00	123.027,18	6,15	13.886,89

OCCIDENTE

Rubro/Municipio	Área Total	Área Pdcción	Vol.Prod. Ton.	Rto Prom.Ton/ha	Empleo
Anzá	15,80	8,00	24,00	3,00	6,56
Dabeiba	41,00	21,00	189,00	9,00	17,22
Frontino	13,80	8,80	70,40	8,00	7,22
Olaya	38,00	28,00	92,40	3,30	22,96
Peque	30,50	22,50	45,00	2,00	18,45
Sabanalarga	74,00	2,00	6,00	3,00	1,64
Uramita	95,00	40,00	200,00	5,00	32,80
Aguacate	308,10	130,30	626,80	4,81	106,85
Armenia	22,80	0,00	0,00	0,00	0,00
Buriticá	10,00	0,00	0,00	0,00	0,00
Ebéjico	30,00	30,00	60,00	2,00	24,60
San Jerónimo	10,00	0,00	0,00	0,00	0,00
Sopetrán	8,50	5,60	2,80	0,50	4,59
Aguacate Lorena	81,30	35,60	62,80	1,76	29,19

Fuente: Evaluaciones Agrícolas por CONSENSO, UMATAS Municipales, Ministerio de Agricultura

...Continuación Evaluación Definitiva Cultivos Permanentes x Subregion

OCCIDENTE

Rubro/Municipio	Área Total	Área Pdcción	Vol.Prod. Ton.	Rto Prom.Ton/ha	Empleo
Abriaquí	42,00	3,00	15,00	5,00	2,46
Anzá	22,00	5,00	10,00	2,00	4,10
Armenia	7,00	6,00	18,00	3,00	4,92
Buriticá	13,00	0,00	0,00	0,00	0,00
Caicedo	99,00	25,00	239,00	9,56	20,50
Cañasgordas	24,00	0,00	0,00	0,00	0,00
Frontino	4,10	4,10	16,40	4,00	3,36
Giraldo	14,00	14,00	56,00	4,00	11,48
Heliconia	17,00	16,00	48,00	3,00	13,12
Liborina	178,00	30,00	90,00	3,00	24,60
Sabanalarga	12,00	0,00	0,00	0,00	0,00
San Jerónimo	6,00	0,00	0,00	0,00	0,00
Santa Fe de Antioquia	41,00	19,00	53,20	2,80	15,58
Sopetrán	22,00	17,30	77,85	4,50	14,19
Aguacate Hass	501,10	139,40	623,45	4,47	114,31
Caicedo	4,00	4,00	48,00	12,00	2,12
Giraldo	20,00	20,00	70,00	3,50	10,60
Liborina	174,00	174,00	435,00	2,50	92,22
Banano Criollo	198,00	198,00	553,00	2,79	104,94
Armenia	1,00	1,00	4,70	4,70	0,34
Cañasgordas	7,00	5,00	25,00	5,00	1,70
Dabeiba	20,00	20,00	100,00	5,00	6,80
Frontino	8,00	8,00	40,00	5,00	2,72
Banano Monocultivo	36,00	34,00	169,70	4,99	11,56
Buriticá	5,00	5,00	2,50	0,50	1,80
Cañasgordas	137,50	92,50	64,75	0,70	33,30
Dabeiba	232,00	197,00	197,00	1,00	70,92
Ebéjico	40,00	40,00	20,00	0,50	14,40
Frontino	105,00	79,00	47,40	0,60	28,44
Heliconia	2,00	2,00	2,00	1,00	0,72
Sabanalarga	2,00	2,00	1,00	0,50	0,72
Santa Fe de Antioquia	8,00	8,00	8,00	1,00	2,88
Uramita	166,00	136,00	149,60	1,10	48,96
Cacao	697,50	561,50	492,25	0,88	202,14

Fuente: Evaluaciones Agrícolas por CONSENSO, UMATAS Municipales, Ministerio de Agricultura

...Continuación Evaluación Definitiva Cultivos Permanentes x Subregion

OCCIDENTE					
Rubro/Municipio	Área Total	Área Pdcción	Vol.Prod. Ton.	Rto Prom.Ton/ha	Empleo
Abriaquí	146,00	127,00	279,40	2,20	71,12
Anzá	1.899,00	1.600,00	2.880,00	1,80	896,00
Armenia	704,50	692,50	1.038,75	1,50	387,80
Buriticá	922,00	869,20	1.353,00	1,56	486,75
Caicedo	2.412,00	2.352,80	5.882,00	2,50	1.317,57
Cañasgordas	3.180,00	3.030,00	5.454,00	1,80	1.696,80
Dabeiba	1.750,00	1.652,00	2.643,20	1,60	925,12
Ebéjico	1.909,00	1.753,00	1.928,30	1,10	981,68
Frontino	588,00	461,00	829,80	1,80	258,16
Giraldo	738,00	658,00	1.316,00	2,00	368,48
Heliconia	1.259,00	702,50	2.739,75	3,90	393,40
Liborina	1.782,10	1.436,10	3.015,81	2,10	804,22
Olaya	413,00	396,00	633,60	1,60	221,76
Peque	1.452,00	1.367,00	2.323,90	1,70	765,52
Sabanalarga	1.727,00	1.647,00	3.788,10	2,30	922,32
San Jerónimo	667,00	549,00	1.098,00	2,00	307,44
Santa Fe de Antioquia	2.185,00	2.008,00	3.815,20	1,90	1.124,48
Sopetrán	1.186,00	1.166,00	1.865,60	1,60	652,96
Uramita	464,00	442,00	574,60	1,30	247,52
Café	25.383,60	22.909,10	43.459,01	1,90	12.829,10
Abriaquí	132,00	120,00	480,00	4,00	120,00
Anzá	28,00	25,00	50,00	2,00	25,00
Buriticá	48,00	40,00	80,00	2,00	40,00
Caicedo	36,50	36,50	65,70	1,80	36,50
Cañasgordas	162,20	132,20	766,76	5,80	132,20
Dabeiba	569,00	445,00	667,50	1,50	445,00
Ebéjico	674,00	674,00	3.370,00	5,00	674,00
Frontino	1.654,00	1.459,00	11.672,00	8,00	1.459,00
Giraldo	21,00	17,00	51,00	3,00	17,00
Heliconia	57,00	36,00	90,00	2,50	36,00
Liborina	111,00	110,00	220,00	2,00	110,00
Olaya	3,00	3,00	12,00	4,00	3,00
Peque	86,00	82,00	328,00	4,00	82,00
Sabanalarga	41,00	40,00	76,00	1,90	40,00
San Jerónimo	16,00	16,00	80,00	5,00	16,00
Santa Fe de Antioquia	16,00	15,00	30,00	2,00	15,00
Uramita	594,00	334,00	1.336,00	4,00	334,00
Caña	4.248,70	3.584,70	19.374,96	5,40	3.584,70
Giraldo	22,00	20,00	50,00	2,50	8,40
Fique	22,00	20,00	50,00	2,50	8,40

Fuente: Evaluaciones Agrícolas por CONSENSO, UMATAS Municipales, Ministerio de Agricultura

...Continuación Evaluación Definitiva Cultivos Permanentes x Subregion

OCCIDENTE					
Rubro/Municipio	Área Total	Área Pdcción	Vol.Prod. Ton.	Rto Prom.Ton/ha	Empleo
Sopetrán	15,00	15,00	63,00	4,20	255,00
Flores	15,00	15,00	63,00	4,20	255,00
Giraldo	0,10	0,10	3,20	32,00	0,32
Fresa	0,10	0,10	3,20	32,00	0,32
Abriaquí	30,00	26,00	117,00	4,50	18,46
Caicedo	24,00	20,20	202,00	10,00	14,34
Giraldo	4,00	4,00	20,00	5,00	2,84
Liborina	6,00	6,00	37,80	6,30	4,26
Santa Fe de Antioquia	3,00	3,00	54,00	18,00	2,13
Granadilla	67,00	59,20	430,80	7,28	42,03
Anzá	81,00	73,50	1.837,50	25,00	48,51
Dabeiba	7,00	5,00	50,00	10,00	3,30
Uramita	7,00	7,00	140,00	20,00	4,62
Guanábana	95,00	85,50	2.027,50	23,71	56,43
Giraldo	4,00	4,00	28,00	7,00	1,20
Uramita	21,00	21,00	105,00	5,00	6,30
Limón Mandarino	25,00	25,00	133,00	5,32	7,50
Frontino	2,00	2,00	2,40	1,20	0,60
Liborina	8,00	8,00	56,00	7,00	2,40
Limón Pajarito	10,00	10,00	58,40	5,84	3,00
Anzá	27,00	0,00	0,00	0,00	0,00
Armenia	3,30	3,00	7,50	2,50	0,90
Cañasgordas	50,00	44,00	440,00	10,00	13,20
Dabeiba	93,00	63,00	819,00	13,00	18,90
Frontino	56,60	56,60	566,00	10,00	16,98
Giraldo	3,00	0,00	0,00	0,00	0,00
Heliconia	4,00	4,00	40,00	10,00	1,20
Liborina	25,00	25,50	357,00	14,00	7,65
Olaya	8,00	7,00	32,90	4,70	2,10
Santa Fe de Antioquia	5,00	0,00	0,00	0,00	0,00
Sopetrán	6,50	6,50	52,00	8,00	1,95
Uramita	198,00	119,00	1.666,00	14,00	35,70
Limón Tahití	479,40	328,60	3.980,40	12,11	98,58

Fuente: Evaluaciones Agrícolas por CONSENSO, UMATAS Municipales, Ministerio de Agricultura

...Continuación Evaluación Definitiva Cultivos Permanentes x Subregion

OCCIDENTE					
Rubro/Municipio	Área Total	Área Pdcción	Vol.Prod. Ton.	Rto Prom.Ton/ha	Empleo
Abriaquí	8,50	8,50	24,65	2,90	5,95
Caicedo	10,00	0,00	0,00	0,00	0,00
Cañasgordas	6,00	4,00	52,00	13,00	2,80
Dabeiba	57,50	37,50	300,00	8,00	26,25
Frontino	60,00	60,00	900,00	15,00	42,00
Liborina	7,50	4,50	76,50	17,00	3,15
Sabanalarga	19,00	6,00	48,00	8,00	4,20
Sopetrán	1,50	1,50	10,50	7,00	1,05
Lulo	170,00	122,00	1.411,65	11,57	85,40
Santa Fe de Antioquia	3,00	3,00	12,00	4,00	0,00
Sopetrán	30,00	30,00	144,00	4,80	0,00
Mamoncillo	33,00	33,00	156,00	4,73	0,00
Armenia	5,00	5,00	32,50	6,50	6,25
Liborina	2,00	2,00	12,00	6,00	2,50
Uramita	8,00	8,00	40,00	5,00	10,00
Mandarina Oneco	15,00	15,00	84,50	5,63	18,75
Sopetrán	155,00	155,00	744,00	4,80	83,70
Mango Común	155,00	155,00	744,00	4,80	83,70
Anzá	542,30	400,30	9.607,20	24,00	216,16
Caicedo	18,50	0,00	57,50	0,00	0,00
Olaya	15,00	15,00	195,00	13,00	8,10
Santa Fe de Antioquia	2,70	2,70	16,20	6,00	1,46
Sopetrán	61,00	56,00	392,00	7,00	30,24
Uramita	3,00	3,00	18,00	6,00	1,62
Mango Injerto	642,50	477,00	10.285,90	21,56	257,58
Armenia	4,00	4,00	28,00	7,00	5,00
Caicedo	4,50	2,50	25,00	10,00	3,13
Dabeiba	558,00	306,00	6.732,00	22,00	382,50
Ebéjico	30,00	30,00	180,00	6,00	37,50
Frontino	40,00	30,00	360,00	12,00	37,50
Liborina	5,00	5,00	40,00	8,00	6,25
Olaya	8,00	8,00	56,00	7,00	10,00
Sabanalarga	2,00	0,00	0,00	0,00	0,00
Santa Fe de Antioquia	1,00	1,00	5,50	5,50	1,25
Sopetrán	31,00	31,00	372,00	12,00	38,75
Uramita	71,50	41,50	664,00	16,00	51,88
Maracuyá	755,00	459,00	8.462,50	18,44	573,75

Fuente: Evaluaciones Agrícolas por CONSENSO, UMATAS Municipales, Ministerio de Agricultura

...Continuación Evaluación Definitiva Cultivos Permanentes x Subregion

OCCIDENTE					
Rubro/Municipio	Área Total	Área Pdcción	Vol.Prod. Ton.	Rto Prom.Ton/ha	Empleo
Caicedo	0,50	0,50	4,00	8,00	0,90
San Jerónimo	18,00	18,00	216,00	12,00	32,40
Mora	18,50	18,50	220,00	11,89	33,30
Santa Fe de Antioquia	14,30	14,30	42,90	3,00	0,00
Moringa	14,30	14,30	42,90	3,00	0,00
Cañasgordas	557,50	542,50	3.797,50	7,00	135,63
Dabeiba	104,00	44,00	440,00	10,00	11,00
Uramita	143,00	143,00	572,00	4,00	35,75
Murrapo	804,50	729,50	4.809,50	6,59	182,38
Heliconia	5,00	5,00	60,00	12,00	3,50
Naranja Común	5,00	5,00	60,00	12,00	3,50
Anzá	17,00	17,00	425,00	25,00	11,90
Dabeiba	14,00	0,00	0,00	0,00	0,00
Frontino	8,00	7,00	49,00	7,00	4,90
Sopetrán	6,00	6,00	30,00	5,00	4,20
Uramita	18,00	18,00	90,00	5,00	12,60
Naranja Valencia	63,00	48,00	594,00	12,38	33,60
Dabeiba	48,00	26,00	520,00	20,00	23,40
Santa Fe de Antioquia	1,00	0,00	0,00	0,00	0,00
Uramita	25,00	10,00	80,00	8,00	9,00
Papaya	74,00	36,00	600,00	16,67	32,40
Frontino	0,50	0,50	0,00	0,00	0,48
Piña	0,50	0,50	0,00	0,00	0,48
Anzá	27,00	7,00	63,00	9,00	3,71
Caicedo	67,00	6,00	60,00	10,00	3,18
Cañasgordas	125,00	70,00	315,00	4,50	37,10
Dabeiba	105,00	85,00	1.020,00	12,00	45,05
Heliconia	22,00	0,00	0,00	0,00	0,00
Liborina	2,00	0,00	0,00	0,00	0,00
Olaya	8,00	7,00	49,00	7,00	3,71
San Jerónimo	55,00	40,00	800,00	20,00	21,20
Sopetrán	26,00	26,00	135,20	5,20	13,78
Plátano Monocultivo	437,00	241,00	2.442,20	10,13	127,73

Fuente: Evaluaciones Agrícolas por CONSENSO, UMATAS Municipales, Ministerio de Agricultura

...Continuación Evaluación Definitiva Cultivos Permanentes x Subregion

OCCIDENTE					
Rubro/Municipio	Área Total	Área Pdcción	Vol.Prod. Ton.	Rto Prom.Ton/ha	Empleo
Anzá	45,00	45,00	135,00	3,00	4,50
Armenia	100,00	100,00	290,00	2,90	10,00
Buriticá	30,00	30,00	60,00	2,00	3,00
Caicedo	13,00	13,00	52,00	4,00	1,30
Cañasgordas	100,00	60,00	270,00	4,50	6,00
Ebéjico	1.500,00	1.500,00	7.500,00	5,00	150,00
Frontino	35,00	35,00	175,00	5,00	3,50
Giraldo	21,00	0,00	0,00	0,00	0,00
Heliconia	80,00	40,00	80,00	2,00	4,00
Liborina	37,00	37,00	111,00	3,00	3,70
Olaya	79,00	64,00	313,60	4,90	6,40
Peque	88,00	88,00	220,00	2,50	8,80
Sabanalarga	65,00	50,00	150,00	3,00	5,00
San Jerónimo	148,00	123,00	861,00	7,00	12,30
Santa Fe de Antioquia	56,00	35,00	122,50	3,50	3,50
Sopetrán	153,00	153,00	795,60	5,20	15,30
Uramita	93,00	70,00	210,00	3,00	7,00
Plátano en Asocio	2.643,00	2.443,00	11.345,70	4,64	244,30
Dabeiba	51,00	17,00	119,00	7,00	34,00
Sacha Inchi	51,00	17,00	119,00	7,00	34,00
				0,00	
Santa Fe de Antioquia	3,50	3,50	21,00	6,00	0,00
Sopetrán	7,00	7,00	28,00	4,00	0,00
Tamarindo	10,50	10,50	49,00	4,67	0,00
Abriaquí	52,00	48,00	960,00	20,00	28,32
Buriticá	3,00	0,00	0,00	0,00	0,00
Caicedo	8,00	8,00	144,00	18,00	4,72
Frontino	1,00	1,00	4,00	4,00	0,59
Giraldo	6,00	6,00	75,00	12,50	3,54
Tomate de Árbol	70,00	63,00	1.183,00	18,78	37,17
Olaya	14,00	5,00	60,00	12,00	5,00
Uva	14,00	5,00	60,00	12,00	5,00
Sopetrán	27,00	27,00	364,50	13,50	33,75
Zapote	27,00	27,00	364,50	13,50	33,75
Total Occidente	38.170,60	33.055,30	115.142,62	3,48	19.240,83

Fuente: Evaluaciones Agrícolas por CONSENSO, UMATAS Municipales, Ministerio de Agricultura

...Continuación Evaluación Definitiva Cultivos Permanentes x Subregion

ORIENTE					
Rubro/Municipio	Área Total	Área Pdcción	Vol.Prod. Ton.	Rto Prom.Ton/ha	Empleo
El Carmen de Viboral	3,50	1,50	7,50	5,00	0,00
Agraz - Mortiño	3,50	1,50	7,50	5,00	0,00
Argelia	254,00	84,00	788,00	9,38	68,88
El Carmen de Viboral	42,00	41,00	1.025,00	25,00	33,62
Nariño	45,00	15,00	106,50	7,10	12,30
San Carlos	16,00	16,00	48,00	3,00	13,12
Aguacate	357,00	156,00	1.967,50	12,61	127,92
Abejorral	707,00	466,00	8.854,00	19,00	382,12
Concepción	5,00	5,00	75,00	15,00	4,10
El Carmen de Viboral	90,00	37,00	740,00	20,00	30,34
El Peñol	661,00	531,00	6.372,00	12,00	435,42
El Retiro	596,00	359,00	7.180,00	20,00	294,38
El Santuario	227,00	199,00	1.194,00	6,00	163,18
Granada	190,00	50,00	750,00	15,00	41,00
Guarne	354,00	341,00	3.069,00	9,00	279,62
Guatapé	21,00	19,00	123,50	6,50	15,58
La Ceja	394,00	362,00	2.896,00	8,00	296,84
La Unión	109,50	32,50	520,00	16,00	26,65
Marinilla	303,00	247,00	1.729,00	7,00	202,54
Rionegro	225,00	160,00	1.600,00	10,00	131,20
San Vicente	650,00	295,00	3.392,50	11,50	241,90
Sonsón	2.120,00	1.340,00	17.420,00	13,00	1.098,80
Aguacate Hass	6.652,50	4.443,50	55.915,00	12,58	3.643,67
San Rafael	10,00	0,00	0,00	0,00	0,00
Aguacate Lorena	10,00	0,00	0,00	0,00	0,00
Abejorral	5,00	5,00	2,00	0,40	1,80
Argelia	238,00	40,00	80,00	2,00	14,40
Cocorná	60,00	55,00	33,00	0,60	19,80
El Carmen de Viboral	2,00	0,00	0,00	0,00	0,00
Granada	5,00	0,00	0,00	0,00	0,00
Nariño	412,00	407,00	244,20	0,60	146,52
San Carlos	236,00	139,00	278,00	2,00	50,04
San Francisco	370,00	301,00	210,70	0,70	108,36
San Luis	327,00	220,00	264,00	1,20	79,20
San Rafael	146,00	37,00	29,60	0,80	13,32
Sonsón	120,00	67,00	60,30	0,90	24,12
Cacao	1.921,00	1.271,00	1.201,80	0,95	457,56

Fuente: Evaluaciones Agrícolas por CONSENSO, UMATAS Municipales, Ministerio de Agricultura

...Continuación Evaluación Definitiva Cultivos Permanentes x Subregion

ORIENTE					
Rubro/Municipio	Área Total	Área Pdcción	Vol.Prod. Ton.	Rto Prom.Ton/ha	Empleo
El Santuario	2,00	2,00	6,00	3,00	1,38
Brevo	2,00	2,00	6,00	3,00	1,38
Abejorral	3.333,03	2.944,00	5.593,60	1,90	1.648,64
Alejandro	735,50	701,00	1.052,80	1,50	392,56
Argelia	1.448,00	1.115,00	2.230,00	2,00	624,40
Cocorná	491,00	472,00	755,20	1,60	264,32
Concepción	176,00	136,00	136,00	1,00	76,16
El Carmen de Viboral	184,00	134,00	241,20	1,80	75,04
El Peñol	312,00	242,00	423,50	1,75	135,52
El Retiro	180,00	139,00	208,50	1,50	77,84
Granada	259,00	244,00	317,20	1,30	136,64
Guatapé	15,00	13,00	22,10	1,70	7,28
La Ceja	442,00	402,00	482,40	1,20	225,12
Marinilla	77,00	62,00	62,00	1,00	34,72
Nariño	1.526,23	1.396,20	2.373,54	1,70	781,87
San Carlos	891,90	771,90	2.315,70	3,00	432,26
San Francisco	243,00	195,46	293,19	1,50	109,46
San Luis	310,00	300,00	750,00	2,50	168,00
San Rafael	819,40	630,00	378,00	0,60	352,80
San Vicente	61,50	30,00	48,00	1,60	16,80
Sonsón	3.870,00	3.522,00	5.283,00	1,50	1.972,32
Café	15.374,56	13.449,56	22.965,93	1,71	7.531,75
Abejorral	215,00	215,00	1.182,50	5,50	215,00
Alejandro	229,00	212,00	1.378,00	6,50	212,00
Argelia	150,00	100,00	300,00	3,00	100,00
Cocorná	636,00	626,00	2.942,20	4,70	626,00
Concepción	131,00	131,00	393,00	3,00	131,00
El Carmen de Viboral	133,00	133,00	332,50	2,50	133,00
Granada	423,00	416,00	1.456,00	3,50	416,00
Nariño	1.068,00	1.060,00	4.134,00	3,90	1.060,00
San Carlos	943,00	938,00	4.690,00	5,00	938,00
San Francisco	60,00	57,00	119,70	2,10	57,00
San Luis	336,00	336,00	1.008,00	3,00	336,00
San Rafael	556,00	556,00	2.224,00	4,00	556,00
Sonsón	668,00	668,00	3.006,00	4,50	668,00
Caña	5.548,00	5.448,00	23.165,90	4,25	5.448,00

Fuente: Evaluaciones Agrícolas por CONSENSO, UMATAS Municipales, Ministerio de Agricultura

...Continuación Evaluación Definitiva Cultivos Permanentes x Subregion

ORIENTE					
Rubro/Municipio	Área Total	Área Pdcción	Vol.Prod. Ton.	Rto Prom.Ton/ha	Empleo
Aleandría	5,00	5,00	10,00	2,00	2,10
Concepción	20,00	20,00	20,00	1,00	8,40
Guarne	3,00	3,00	3,00	1,00	1,26
San Rafael	18,00	18,00	21,60	1,20	7,56
San Vicente	202,00	187,00	374,00	2,00	78,54
Fique	248,00	233,00	428,60	1,84	97,86
El Carmen de Viboral	11,50	11,50	57,50	5,00	195,50
El Retiro	6,00	6,00	34,00	5,67	102,00
Flores	17,50	17,50	91,50	5,23	297,50
Abejorral	130,00	130,00	3.250,00	25,00	2.210,00
El Carmen de Viboral	643,00	640,00	25.600,00	40,00	10.880,00
El Retiro	28,00	18,00	504,00	28,00	306,00
Guarne	19,00	18,00	630,00	35,00	306,00
La Ceja	408,30	406,30	14.220,50	35,00	6.907,10
La Unión	248,00	197,00	6.895,00	35,00	3.349,00
Marinilla	28,00	26,00	546,00	21,00	442,00
Rionegro	195,00	145,00	8.700,00	60,00	2.465,00
San Vicente	86,00	76,00	1.064,00	14,00	1.292,00
Sonsón	67,00	67,00	1.407,00	21,00	1.139,00
Flores (Hortensias)	1.852,30	1.723,30	62.816,50	36,45	29.296,10
El Carmen de Viboral	195,00	195,00	3.900,00	20,00	3.315,00
Flores (Pompon - Crisantemo)	195,00	195,00	3.900,00	20,00	3.315,00
El Carmen de Viboral	125,00	125,00	5.000,00	40,00	403,75
El Retiro	3,00	2,00	96,00	48,00	6,46
Guarne	7,00	7,00	266,00	38,00	22,61
La Unión	265,00	217,00	9.765,00	45,00	700,91
Rionegro	28,00	25,00	2.250,00	90,00	80,75
San Vicente	16,00	16,00	640,00	40,00	51,68
Fresa	444,00	392,00	18.017,00	45,96	1.266,16
El Carmen de Viboral	5,00	4,00	40,00	10,00	2,84
El Santuario	19,00	15,00	225,00	15,00	10,65
Sonsón	78,00	78,00	1.950,00	25,00	55,38
Granadilla	102,00	97,00	2.215,00	22,84	68,87
San Rafael	5,00	0,00	0,00	0,00	0,00
Sonsón	100,00	0,00	0,00	0,00	0,00
Guanábana	105,00	0,00	0,00	0,00	0,00

Fuente: Evaluaciones Agrícolas por CONSENSO, UMATAS Municipales, Ministerio de Agricultura

...Continuación Evaluación Definitiva Cultivos Permanentes x Subregion

ORIENTE					
Rubro/Municipio	Área Total	Área Pdcción	Vol.Prod. Ton.	Rto Prom.Ton/ha	Empleo
Cocorná	120,00	120,00	1.080,00	9,00	52,80
Guayaba	120,00	120,00	1.080,00	9,00	52,80
El Carmen de Viboral	1,50	1,50	22,50	15,00	0,66
Guayaba Manzana	1,50	1,50	22,50	15,00	0,66
El Carmen de Viboral	8,00	8,00	112,00	14,00	4,80
El Peñol	318,00	228,00	5.700,00	25,00	136,80
El Retiro	38,00	38,00	380,00	10,00	22,80
Granada	6,00	6,00	90,00	15,00	3,60
Guarne	19,00	19,00	342,00	18,00	11,40
Guatapé	3,50	1,50	30,00	20,00	0,90
San Vicente	36,00	33,00	462,00	14,00	19,80
Sonsón	30,00	30,00	540,00	18,00	18,00
Gulupa	458,50	363,50	7.656,00	21,06	218,10
Sonsón	96,00	94,00	2.538,00	27,00	28,20
Higo	96,00	94,00	2.538,00	27,00	28,20
Cocorná	35,00	20,00	200,00	10,00	6,00
El Carmen de Viboral	61,00	61,00	1.098,00	18,00	18,30
San Francisco	16,40	15,10	70,90	4,70	4,53
Limón Mandarin	112,40	96,10	1.368,90	14,24	28,83
Cocorná	13,00	3,00	30,00	10,00	0,90
El Carmen de Viboral	6,00	4,50	108,00	24,00	1,35
Limón Tahití	19,00	7,50	138,00	18,40	2,25
Abejorral	5,00	5,00	25,00	5,00	3,50
Concepción	20,00	20,00	320,00	16,00	14,00
El Peñol	87,00	57,00	1.026,00	18,00	39,90
El Santuario	5,00	4,00	28,00	7,00	2,80
Lulo	117,00	86,00	1.399,00	16,27	60,20
Cocorná	15,00	10,00	120,00	12,00	12,50
Mandarina Oneco	15,00	10,00	120,00	12,00	12,50
Nariño	4,00	2,00	80,00	40,00	2,50
Sonsón	13,00	13,00	195,00	15,00	16,25
Maracuyá	17,00	15,00	275,00	18,33	18,75

Fuente: Evaluaciones Agrícolas por CONSENSO, UMATAS Municipales, Ministerio de Agricultura

...Continuación Evaluación Definitiva Cultivos Permanentes x Subregion

ORIENTE					
Rubro/Municipio	Área Total	Área Pdcción	Vol.Prod. Ton.	Rto Prom.Ton/ha	Empleo
Abejorral	6,00	6,00	48,00	8,00	10,80
El Peñol	218,00	178,00	2.670,00	15,00	320,40
El Retiro	33,00	22,00	400,40	18,20	39,60
El Santuario	27,00	25,00	375,00	15,00	45,00
Granada	144,00	143,00	858,00	6,00	257,40
Guarne	67,00	67,00	938,00	14,00	120,60
La Ceja	62,00	31,00	294,50	9,50	55,80
La Unión	73,00	66,00	495,00	7,50	118,80
Marinilla	89,00	89,00	712,00	8,00	160,20
Rionegro	15,00	15,00	180,00	12,00	27,00
San Vicente	112,00	112,00	1.120,00	10,00	201,60
Mora	846,00	754,00	8.090,90	10,73	1.357,20
Cocorná	10,00	5,00	50,00	10,00	3,50
Naranja Valencia	10,00	5,00	50,00	10,00	3,50
Sonsón	300,00	300,00	1.050,00	3,50	90,00
Palma de Aceite	300,00	300,00	1.050,00	3,50	90,00
Sonsón	12,00	0,00	0,00	0,00	0,00
Papaya	12,00	0,00	0,00	0,00	0,00
Guarne	30,00	0,00	0,00	0,00	0,00
Penca Sábila	30,00	0,00	0,00	0,00	0,00
Abejorral	2.036,00	2.031,00	9.139,50	4,50	203,10
Alejandro	123,00	99,00	287,10	2,90	9,90
Argelia	26,00	20,00	120,00	6,00	2,00
Cocorná	467,00	397,00	2.580,50	6,50	39,70
El Carmen de Viboral	12,00	12,00	120,00	10,00	1,20
El Retiro	49,00	39,00	85,80	2,20	3,90
Granada	20,00	20,00	72,00	3,60	2,00
La Ceja	7,00	4,00	20,00	5,00	0,40
Nariño	224,00	219,00	438,00	2,00	21,90
San Carlos	481,20	481,20	1.443,60	3,00	48,12
San Francisco	80,90	78,30	266,22	3,40	7,83
San Rafael	61,00	40,00	160,00	4,00	4,00
Sonsón	1.941,00	1.741,00	13.057,50	7,50	174,10
Plátano en Asocio	5.528,10	5.181,50	27.790,22	5,36	518,15

Fuente: Evaluaciones Agrícolas por CONSENSO, UMATAS Municipales, Ministerio de Agricultura

...Continuación Evaluación Definitiva Cultivos Permanentes x Subregion

ORIENTE					
Rubro/Municipio	Área Total	Área Pdcción	Vol.Prod. Ton.	Rto Prom.Ton/ha	Empleo
Alejoandría	8,00	8,00	32,80	4,10	16,00
San Francisco	21,50	19,50	19,50	1,00	39,00
San Luis	18,00	18,00	18,00	1,00	36,00
Sacha Inchi	47,50	45,50	70,30	1,55	91,00
Abejorral	40,00	40,00	1.000,00	25,00	23,60
Concepción	83,00	63,00	1.575,00	25,00	37,17
El Carmen de Viboral	7,00	7,00	210,00	30,00	4,13
El Peñol	92,00	62,00	1.240,00	20,00	36,58
El Retiro	3,00	3,00	75,00	25,00	1,77
El Santuario	51,00	46,00	690,00	15,00	27,14
La Ceja	17,00	17,00	425,00	25,00	10,03
La Unión	91,00	76,00	1.900,00	25,00	44,84
Marinilla	63,00	63,00	756,00	12,00	37,17
Rionegro	20,00	18,00	576,00	32,00	10,62
San Vicente	245,00	235,00	5.170,00	22,00	138,65
Sonsón	118,00	118,00	3.540,00	30,00	69,62
Tomate de Árbol	830,00	748,00	17.157,00	22,94	441,32
Total Oriente	41.392,36	35.256,96	261.504,05	7,42	54.475,23
SUROESTE					
Rubro/Municipio	Área Total	Área Pdcción	Vol.Prod. Ton.	Rto Prom.Ton/ha	Empleo
Santa Bárbara	450,00	450,00	2.700,00	6,00	369,00
Támesis	70,30	62,30	498,40	8,00	51,09
Titiribí	3,50	3,50	19,25	5,50	2,87
Urrao	10,00	10,00	330,00	33,00	8,20
Venecia	11,00	11,00	49,50	4,50	9,02
Aguacate	544,80	536,80	3.597,15	6,70	440,18
Hispania	3,00	3,00	11,70	3,90	2,46
Valparaiso	26,00	24,00	288,00	12,00	19,68
Aguacate Lorena	29,00	27,00	299,70	11,10	22,14

Fuente: Evaluaciones Agrícolas por CONSENSO, UMATAS Municipales, Ministerio de Agricultura

...Continuación Evaluación Definitiva Cultivos Permanentes x Subregion

SUROESTE					
Rubro/Municipio	Área Total	Área Pdcción	Vol.Prod. Ton.	Rto Prom.Ton/ha	Empleo
Amagá	69,00	69,00	690,00	10,00	56,58
Andes	6,00	4,00	14,00	3,50	3,28
Angelópolis	28,00	28,00	70,00	2,50	22,96
Betania	12,50	0,00	0,00	0,00	0,00
Betulia	104,00	54,00	540,00	10,00	44,28
Caramanta	10,00	5,00	50,00	10,00	4,10
Concordia	23,00	15,00	225,00	15,00	12,30
Fredonia	50,00	50,00	300,00	6,00	41,00
Jardín	122,60	96,00	1.152,00	12,00	78,72
Jericó	392,00	90,00	900,00	10,00	73,80
Montebello	108,00	85,00	510,00	6,00	69,70
Salgar	159,90	86,90	1.042,80	12,00	71,26
Támesis	20,00	0,00	0,00	0,00	0,00
Tarso	35,90	31,40	188,40	6,00	25,75
Urrao	5.142,00	1.240,00	44.640,00	36,00	1.016,80
Aguacate Hass	6.282,90	1.854,30	50.322,20	27,14	1.520,53
Betania	12,00	12,00	144,00	12,00	6,36
Caramanta	115,00	115,00	1.380,00	12,00	60,95
Concordia	80,00	40,00	320,00	8,00	21,20
Jardín	766,00	329,00	3.948,00	12,00	174,37
Jericó	17,00	17,00	255,00	15,00	9,01
Montebello	19,00	17,00	68,00	4,00	9,01
Salgar	65,50	37,50	375,00	10,00	19,88
Banano Criollo	1.074,50	567,50	6.490,00	11,44	300,78
Andes	1.027,00	1.017,00	20.340,00	20,00	345,78
Ciudad Bolívar	37,00	37,00	1.480,00	40,00	12,58
Concordia	45,00	0,00	0,00	0,00	0,00
Jardín	80,00	40,00	2.112,00	52,80	13,60
Jericó	8,00	8,00	120,00	15,00	2,72
Salgar	109,50	69,50	2.780,00	40,00	23,63
Urrao	35,00	0,00	0,00	0,00	0,00
Banano Monocultivo	1.341,50	1.171,50	26.832,00	22,90	398,31
Betulia	21,00	7,00	2,80	0,40	2,52
Concordia	33,00	10,00	5,00	0,50	3,60
Santa Bárbara	40,00	40,00	80,00	2,00	14,40
Támesis	191,50	191,50	114,90	0,60	68,94
Tarso	43,30	38,30	65,11	1,70	13,79
Titiribí	23,50	13,50	10,80	0,80	4,86
Valparaiso	11,70	11,70	14,40	1,23	4,21
Cacao	364,00	312,00	293,01	0,94	112,32

Fuente: Evaluaciones Agrícolas por CONSENSO, UMATAS Municipales, Ministerio de Agricultura

...Continuación Evaluación Definitiva Cultivos Permanentes x Subregion

SUROESTE					
Rubro/Municipio	Área Total	Área Pdcción	Vol.Prod. Ton.	Rto Prom.Ton/ha	Empleo
Amagá	383,50	333,90	601,02	1,80	186,98
Andes	10.890,00	10.366,00	15.549,00	1,50	5.804,96
Angelópolis	681,00	677,00	947,80	1,40	379,12
Betania	6.452,00	5.542,00	9.975,60	1,80	3.103,52
Betulia	5.816,00	4.463,00	8.033,40	1,80	2.499,28
Caramanta	826,00	694,00	1.110,40	1,60	388,64
Ciudad Bolívar	10.044,00	8.660,00	12.990,00	1,50	4.849,60
Concordia	7.298,60	6.148,60	12.297,20	2,00	3.443,22
Fredonia	2.415,00	2.281,00	3.422,00	1,50	1.277,36
Hispania	1.061,00	900,00	1.575,00	1,75	504,00
Jardín	2.302,00	1.479,00	3.697,50	2,50	828,24
Jericó	1.392,00	1.277,00	1.915,50	1,50	715,12
Montebello	1.600,00	1.358,00	2.580,00	1,90	760,48
Pueblorrico	1.938,00	1.538,00	2.307,00	1,50	861,28
Salgar	7.895,00	6.874,00	12.373,20	1,80	3.849,44
Santa Bárbara	2.200,00	2.050,00	4.100,00	2,00	1.148,00
Támesis	1.875,00	1.865,00	2.424,50	1,30	1.044,40
Tarso	1.079,42	886,17	1.152,02	1,30	496,26
Titiribí	508,00	459,00	0,00	0,00	257,04
Urrao	1.030,00	990,00	1.188,00	1,20	554,40
Valparaiso	590,00	521,00	677,30	1,30	291,76
Venecia	715,00	676,00	1.352,00	2,00	378,56
Café	68.991,52	60.038,67	100.268,44	1,67	33.621,66
Caramanta	25,00	25,00	37,50	1,50	21,50
Jericó	39,00	25,00	125,00	5,00	21,50
Tarso	20,00	20,00	12,00	0,60	17,20
Valparaiso	16,00	13,50	20,20	1,50	11,61
Cardamomo	100,00	83,50	194,70	2,33	71,81
Montebello	110,00	110,00	1.100,00	10,00	77,00
Santa Bárbara	600,00	600,00	4.200,00	7,00	420,00
Cítricos	710,00	710,00	5.300,00	7,46	497,00
Urrao	156,70	156,70	250,72	1,60	65,81
Fique	156,70	156,70	250,72	1,60	65,81
Betulia	10,00	10,00	100,00	10,00	7,10
Urrao	68,00	61,00	1.830,00	30,00	43,31
Granadilla	78,00	71,00	1.930,00	27,18	50,41

Fuente: Evaluaciones Agrícolas por CONSENSO, UMATAS Municipales, Ministerio de Agricultura

...Continuación Evaluación Definitiva Cultivos Permanentes x Subregion

SUROESTE

Rubro/Municipio	Área Total	Área Pdcción	Vol.Prod. Ton.	Rto Prom.Ton/ha	Empleo
Amagá	75,50	71,00	213,00	3,00	71,00
Andes	160,00	160,00	1.120,00	7,00	160,00
Angelópolis	68,50	68,00	285,60	4,20	68,00
Betania	8,00	8,00	64,00	8,00	8,00
Betulia	110,00	90,00	720,00	8,00	90,00
Caramanta	270,00	260,00	1.742,00	6,70	260,00
Ciudad Bolívar	39,00	37,00	333,00	9,00	37,00
Concordia	155,00	155,00	1.085,00	7,00	155,00
Fredonia	90,00	76,00	456,00	6,00	76,00
Hispania	27,00	23,00	96,60	4,20	23,00
Jardín	53,00	53,00	424,00	8,00	53,00
Montebello	11,00	11,00	55,00	5,00	11,00
Pueblorrico	194,00	184,00	644,00	3,50	184,00
Salgar	27,00	21,00	147,00	7,00	21,00
Santa Bárbara	300,00	300,00	1.800,00	6,00	300,00
Támesis	149,20	149,20	537,12	3,60	149,20
Tarso	15,90	13,90	83,40	6,00	13,90
Titiribí	110,00	110,00	495,00	4,50	110,00
Urrao	1.023,80	993,80	0,00	0,00	993,80
Valparaiso	103,00	102,00	510,00	5,00	102,00
Caña	2.989,90	2.885,90	10.810,72	3,75	2.885,90
Santa Bárbara	65,00	65,00	130,00	2,00	42,90
Valparaiso	17,50	13,00	390,00	30,00	8,58
Guanábana	82,50	78,00	520,00	6,67	51,48
Urrao	10,50	10,50	84,00	8,00	4,62
Guayaba	10,50	10,50	84,00	8,00	4,62
Betania	3,50	3,50	52,50	15,00	1,54
Guayaba Manzana	3,50	3,50	52,50	15,00	1,54
Jardín	50,00	50,00	1.750,00	35,00	30,00
Jericó	82,00	82,00	2.050,00	25,00	49,20
Urrao	184,00	134,00	4.020,00	30,00	80,40
Gulupa	316,00	266,00	7.820,00	29,40	159,60

Fuente: Evaluaciones Agrícolas por CONSENSO, UMATAS Municipales, Ministerio de Agricultura

...Continuación Evaluación Definitiva Cultivos Permanentes x Subregion

SUROESTE					
Rubro/Municipio	Área Total	Área Pdcción	Vol.Prod. Ton.	Rto Prom.Ton/ha	Empleo
Ciudad Bolívar	177,00	0,00	0,00	0,00	0,00
Fredonia	85,00	70,00	1.400,00	20,00	21,00
Pueblorrico	4,00	0,00	0,00	0,00	0,00
Salgar	45,00	10,00	70,00	7,00	3,00
Támesis	45,30	30,30	0,00	0,00	9,09
Tarso	64,49	17,60	457,60	26,00	5,28
Titiribí	13,50	11,50	230,00	20,00	3,45
Valparaiso	79,00	78,00	1.560,00	20,00	23,40
Venecia	285,00	271,00	6.233,00	23,00	81,30
Limón Tahití	798,29	488,40	9.950,60	20,37	146,52
Betania	2,00	2,00	20,00	10,00	1,40
Concordia	8,00	3,00	60,00	20,00	2,10
Jardín	35,00	35,00	350,00	10,00	24,50
Jericó	5,00	5,00	100,00	20,00	3,50
Salgar	27,00	17,00	408,00	24,00	11,90
Támesis	18,00	16,00	192,00	12,00	11,20
Urrao	168,00	123,00	3.690,00	30,00	86,10
Lulo	263,00	201,00	4.820,00	18,00	140,70
Támesis	57,00	52,00	1.820,00	35,00	65,00
Valparaiso	2,00	2,00	120,00	60,00	2,50
Mandarina Clementina	59,00	54,00	1.940,00	35,93	67,50
Angelópolis	18,60	18,60	372,00	20,00	23,25
Betulia	43,00	43,00	860,00	20,00	53,75
Concordia	17,00	4,00	52,00	13,00	5,00
Fredonia	97,00	81,00	1.620,00	20,00	101,25
Salgar	8,50	8,50	289,00	34,00	10,63
Támesis	109,40	38,40	1.344,00	35,00	48,00
Tarso	37,50	37,50	1.275,00	34,00	46,88
Titiribí	22,50	15,00	300,00	20,00	18,75
Valparaiso	233,70	214,00	12.840,00	60,00	267,50
Venecia	185,00	175,00	3.150,00	18,00	218,75
Mandarina Oneco	772,20	635,00	22.102,00	34,81	793,75
Montebello	35,00	35,00	52,50	1,50	18,90
Santa Bárbara	980,00	980,00	5.880,00	6,00	529,20
Mango	1.015,00	1.015,00	5.932,50	5,84	548,10
Betulia	610,00	610,00	7.320,00	12,00	329,40
Titiribí	2,50	2,50	55,00	22,00	1,35
Mango Injerto	612,50	612,50	7.375,00	12,04	330,75

Fuente: Evaluaciones Agrícolas por CONSENSO, UMATAS Municipales, Ministerio de Agricultura

...Continuación Evaluación Definitiva Cultivos Permanentes x Subregion

SUROESTE					
Rubro/Municipio	Área Total	Área Pdcción	Vol.Prod. Ton.	Rto Prom.Ton/ha	Empleo
Amagá	1,00	1,00	15,00	15,00	1,25
Betania	21,00	21,00	420,00	20,00	26,25
Concordia	6,00	11,00	110,00	10,00	13,75
Hispania	4,00	1,00	14,00	14,00	1,25
Valparaiso	2,00	2,00	30,00	15,00	2,50
Maracuyá	34,00	36,00	589,00	16,36	45,00
Jericó	0,50	0,50	6,50	13,00	0,90
Urrao	4,50	4,50	58,50	13,00	8,10
Mora	5,00	5,00	65,00	13,00	9,00
Betania	5,00	5,00	50,00	10,00	1,25
Murrapo	5,00	5,00	50,00	10,00	1,25
Titiribí	24,00	24,00	240,00	10,00	16,80
Naranja	24,00	24,00	240,00	10,00	16,80
Támesis	177,60	63,30	1.012,00	15,99	44,31
Valparaiso	170,00	170,00	6.800,00	40,00	119,00
Naranja Salustriana	347,60	233,30	7.812,00	33,48	163,31
Fredonia	21,00	11,00	220,00	20,00	7,70
Támesis	54,00	54,00	540,00	10,00	37,80
Valparaiso	3,00	3,00	60,00	20,00	2,10
Naranja Tangelo Mineola	78,00	68,00	820,00	12,06	47,60
Fredonia	50,00	50,00	1.000,00	20,00	35,00
Támesis	20,30	17,30	138,40	8,00	12,11
Naranja Tangelo Orlando	70,30	67,30	1.138,40	16,92	47,11
Betulia	300,00	300,00	6.000,00	20,00	210,00
Caramanta	13,00	12,00	144,00	12,00	8,40
Concordia	83,00	67,00	536,00	8,00	46,90
Fredonia	930,00	730,00	27.740,00	38,00	511,00
Hispania	25,00	9,00	139,50	15,50	6,30
La Pintada	126,50	122,50	3.430,00	28,00	85,75
Salgar	29,80	29,80	596,00	20,00	20,86
Támesis	466,00	451,00	6.314,00	14,00	315,70
Tarso	478,10	468,10	13.574,90	29,00	327,67
Titiribí	3,50	3,50	52,50	15,00	2,45
Valparaiso	578,50	482,00	19.280,00	40,00	337,40
Venecia	382,00	372,00	8.184,00	22,00	260,40
Naranja Valencia	3.415,40	3.046,90	85.990,90	28,22	2.132,83

Fuente: Evaluaciones Agrícolas por CONSENSO, UMATAS Municipales, Ministerio de Agricultura

...Continuación Evaluación Definitiva Cultivos Permanentes x Subregion

SUROESTE					
Rubro/Municipio	Área Total	Área Pdcción	Vol.Prod. Ton.	Rto Prom.Ton/ha	Empleo
Támesis	40,20	34,20	410,40	12,00	23,94
Valparaiso	11,00	11,00	220,00	20,00	7,70
Naranja Washington Navel	51,20	45,20	630,40	13,95	31,64
Fredonia	10,00	10,00	1.450,00	145,00	9,50
Piña	10,00	10,00	1.450,00	145,00	9,50
Amagá	46,50	38,50	150,15	3,90	3,85
Andes	1.020,00	1.010,00	5.050,00	5,00	101,00
Angelópolis	212,70	212,70	638,10	3,00	21,27
Betania	272,00	222,00	1.554,00	7,00	22,20
Betulia	240,00	240,00	960,00	4,00	24,00
Caramanta	437,00	437,00	1.529,50	3,50	43,70
Ciudad Bolívar	797,00	792,00	2.534,40	3,20	79,20
Concordia	531,00	516,00	3.096,00	6,00	51,60
Fredonia	719,00	719,00	2.876,00	4,00	71,90
Hispania	129,00	100,00	390,00	3,90	10,00
Jardín	1.129,00	869,00	4.345,00	5,00	86,90
Jericó	1.392,00	1.392,00	11.136,00	8,00	139,20
Montebello	75,00	65,00	260,00	4,00	6,50
Pueblorrico	257,00	225,00	1.575,00	7,00	22,50
Salgar	117,00	110,00	550,00	5,00	11,00
Santa Bárbara	340,00	320,00	960,00	3,00	32,00
Támesis	865,30	849,30	4.246,50	5,00	84,93
Tarso	74,00	73,50	294,00	4,00	7,35
Titiribí	146,00	146,00	657,00	4,50	14,60
Urrao	751,00	749,00	2.996,00	4,00	74,90
Valparaiso	84,00	78,00	312,00	4,00	7,80
Venecia	334,00	322,00	966,00	3,00	32,20
Plátano en Asocio	9.968,50	9.486,00	47.075,65	4,96	948,60
Fredonia	230,00	230,00	920,00	4,00	121,90
Hispania	30,00	15,00	88,50	5,90	7,95
Jardín	107,00	67,00	938,00	14,00	35,51
Jericó	178,00	178,00	1.424,00	8,00	94,34
Salgar	57,00	25,00	425,00	85,00	13,25
Titiribí	3,50	3,50	63,00	18,00	1,86
Urrao	14,00	10,00	100,00	10,00	5,30
Plátano Monocultivo	619,50	528,50	3.958,50	10,71	280,11

Fuente: Evaluaciones Agrícolas por CONSENSO, UMATAS Municipales, Ministerio de Agricultura

...Continuación Evaluación Definitiva Cultivos Permanentes x Subregion

SUROESTE

Rubro/Municipio	Área Total	Área Pdcción	Vol.Prod. Ton.	Rto Prom.Ton/ha	Empleo
Andes	5,00	2,00	40,00	20,00	1,18
Concordia	5,00	2,00	40,00	20,00	1,18
Jardín	18,00	18,00	540,00	30,00	10,62
Támesis	21,00	21,00	630,00	30,00	12,39
Urrao	170,00	125,00	6.250,00	50,00	73,75
Tomate de Árbol	219,00	168,00	7.500,00	44,64	99,12

Total Suroeste	101.442,81	85.501,97	424.505,09	4,96	46.063,26
-----------------------	-------------------	------------------	-------------------	-------------	------------------

URABÁ

Rubro/Municipio	Área Total	Área Pdcción	Vol.Prod. Ton.	Rto Prom.Ton/ha	Empleo
Vigía del Fuerte	10,00	8,00	56,00	7,00	0,00
Achin	10,00	8,00	56,00	7,00	0,00

Apartadó	110,00	100,00	1.500,00	15,00	82,00
Carepa	20,00	0,00	0,00	0,00	0,00
Necoclí	118,00	89,00	1.780,00	20,00	72,98
San Pedro de Urabá	10,00	9,00	14,40	1,60	7,38
Turbo	340,00	140,00	1.260,00	9,00	114,80
Vigía del Fuerte	21,50	18,50	148,00	8,00	15,17
Aguacate	619,50	356,50	4.702,40	13,19	292,33

Apartadó	10.536,90	10.536,90	400.612,94	38,02	7.376,00
Carepa	10.536,90	10.536,90	400.612,94	38,02	7.376,00
Chigorodó	3.512,30	3.512,30	133.537,65	38,02	2.459,00
Turbo	10.536,90	10.536,90	400.612,94	38,02	7.376,00
Banano Exportación	35.123,00	35.123,00	1.335.376,46	38,02	24.587,00

Apartadó	126,00	126,00	2.142,00	17,00	63,00
Carepa	175,00	175,00	3.237,50	18,50	87,50
Chigorodó	40,00	40,00	400,00	10,00	20,00
Turbo	76,60	71,60	1.217,20	17,00	35,80
Banano Manzano	417,60	412,60	6.996,70	16,96	206,30

Vigía del Fuerte	77,00	74,00	222,00	3,00	25,90
Borojó	77,00	74,00	222,00	3,00	25,90

Murindó	6,00	5,00	25,00	5,00	5,00
Vigía del Fuerte	58,30	23,30	34,95	1,50	23,30
Caña	64,30	28,30	59,95	2,12	28,30

Fuente: Evaluaciones Agrícolas por CONSENSO, UMATAS Municipales, Ministerio de Agricultura

...Continuación Evaluación Definitiva Cultivos Permanentes x Subregion

URABÁ

Rubro/Municipio	Área Total	Área Pdcción	Vol.Prod. Ton.	Rto Prom.Ton/ha	Empleo
Apartadó	1.744,00	1.474,00	737,00	0,50	530,64
Arboletes	238,00	230,00	138,00	0,60	82,80
Carepa	529,00	451,00	315,70	0,70	162,36
Chigorodó	693,50	628,50	502,80	0,80	226,26
Mutatá	325,00	216,00	194,40	0,90	77,76
Necoclí	1.958,00	1.360,00	680,00	0,50	489,60
San Juan de Urabá	159,00	159,00	127,20	0,80	57,24
San Pedro de Urabá	507,00	447,00	223,50	0,50	160,92
Turbo	2.459,00	1.873,00	936,50	0,50	674,28
Vigía del Fuerte	18,00	0,00	0,00	0,00	0,00
Cacao	8.630,50	6.838,50	3.855,10	0,56	2.461,86
Arboletes	90,00	90,00	54,00	0,60	26,10
Carepa	6,00	6,00	3,60	0,60	1,74
Mutatá	194,00	190,00	95,00	0,50	55,10
Necoclí	121,50	89,50	125,30	1,40	25,96
San Pedro de Urabá	103,00	0,00	0,00	0,00	0,00
Turbo	454,00	0,00	0,00	0,00	0,00
Caucho	968,50	375,50	277,90	0,74	108,90
Arboletes	12,00	0,00	0,00	0,00	0,00
Necoclí	358,00	342,00	1.197,00	3,50	119,70
San Juan de Urabá	100,00	80,00	480,00	6,00	28,00
San Pedro de Urabá	16,00	16,00	56,00	3,50	5,60
Turbo	12,20	7,20	18,00	2,50	2,52
Coco	498,20	445,20	1.751,00	3,93	155,82
San Juan de Urabá	286,00	286,00	1.001,00	3,50	100,10
Coco x Plátano	286,00	286,00	1.001,00	3,50	100,10
San Pedro de Urabá	4,00	3,00	11,10	3,70	1,98
Guanábana	4,00	3,00	11,10	3,70	1,98
Mutatá	6,50	3,00	36,00	12,00	0,90
Turbo	10,00	10,00	16,00	1,60	3,00
Vigía del Fuerte	9,00	6,00	51,00	8,50	1,80
Limón Pajarito	25,50	19,00	103,00	5,42	5,70
Chigorodó	17,00	0,00	0,00	0,00	0,00
Mutatá	44,50	10,00	100,00	10,00	3,00
Necoclí	25,00	7,00	126,00	18,00	2,10
Turbo	27,00	0,00	0,00	0,00	0,00
Limón Tahití	113,50	17,00	226,00	13,29	5,10

Fuente: Evaluaciones Agrícolas por CONSENSO, UMATAS Municipales, Ministerio de Agricultura

...Continuación Evaluación Definitiva Cultivos Permanentes x Subregion

URABÁ

Rubro/Municipio	Área Total	Área Pdcción	Vol.Prod. Ton.	Rto Prom.Ton/ha	Empleo
Turbo	219,00	219,00	175,20	0,80	118,26
Mango	219,00	219,00	175,20	0,80	118,26
Apartadó	13,00	10,00	220,00	22,00	12,50
Arboletes	122,00	102,00	1.530,00	15,00	127,50
Carepa	80,00	80,00	1.400,00	17,50	100,00
Chigorodó	626,00	553,00	11.060,00	20,00	691,25
Necoclí	424,00	274,00	6.576,00	24,00	342,50
San Juan de Urabá	10,00	10,00	200,00	20,00	12,50
San Pedro de Urabá	18,00	15,00	390,00	26,00	18,75
Turbo	45,00	22,00	264,00	12,00	27,50
Maracuyá	1.338,00	1.066,00	21.640,00	20,30	1.332,50
Apartadó	7,50	6,50	110,50	17,00	1,63
Murrapo	7,50	6,50	110,50	17,00	1,63
Carepa	140,00	128,00	3.968,00	31,00	38,40
Chigorodó	1.870,00	1.468,00	41.104,00	28,00	440,40
Mutatá	1.900,00	700,00	9.800,00	14,00	210,00
Turbo	120,00	80,00	560,00	7,00	24,00
Palma de Aceite	4.030,00	2.376,00	55.432,00	23,33	712,80
San Pedro de Urabá	283,00	203,00	5.684,00	28,00	182,70
Papaya	283,00	203,00	5.684,00	28,00	182,70
Chigorodó	420,00	240,00	21.600,00	90,00	228,00
Mutatá	20,00	13,00	325,00	25,00	12,35
Necoclí	22,00	22,00	1.100,00	50,00	20,90
Vigía del Fuerte	14,00	10,00	180,00	18,00	9,50
Piña	476,00	285,00	23.205,00	81,42	270,75
Chigorodó	30,00	20,00	200,00	10,00	2,00
Plátano Burro	30,00	20,00	200,00	10,00	2,00

Fuente: Evaluaciones Agrícolas por CONSENSO, UMATAS Municipales, Ministerio de Agricultura

...Continuación Evaluación Definitiva Cultivos Permanentes x Subregion

URABÁ

Rubro/Municipio	Área Total	Área Pdcción	Vol.Prod. Ton.	Rto Prom.Ton/ha	Empleo
Apartadó	1.116,00	1.081,00	17.296,00	16,00	572,93
Arboletes	2.045,00	2.012,00	18.108,00	9,00	1.066,36
Carepa	715,00	715,00	6.077,50	8,50	378,95
Chigorodó	521,00	476,00	4.284,00	9,00	252,28
Murindó	155,00	135,00	607,50	4,50	71,55
Mutatá	102,00	55,00	385,00	7,00	29,15
Necoclí	2.397,00	2.126,00	22.323,00	10,50	1.126,78
San Juan de Urabá	4.650,00	4.650,00	41.850,00	9,00	2.464,50
San Pedro de Urabá	452,00	412,00	3.296,00	8,00	218,36
Turbo	8.247,00	7.904,00	118.560,00	15,00	4.189,12
Vigía del Fuerte	995,00	485,00	3.395,00	7,00	257,05
Plátano Monocultivo	21.395,00	20.051,00	236.182,00	11,78	10.627,03
San Pedro de Urabá	15,00	4,00	2,00	0,50	5,00
Zapote	15,00	4,00	2,00	0,50	5,00
Total Urabá	74.631,10	68.217,10	1.697.269,31	24,88	41.231,95

VALLE DE ABURRÁ

Rubro/Municipio	Área Total	Área Pdcción	Vol.Prod. Ton.	Rto Prom.Ton/ha	Empleo
Girardota	8,50	8,00	52,00	6,50	6,56
La Estrella	6,50	5,00	35,00	7,00	4,10
Medellín	34,00	33,00	198,00	6,00	27,06
Aguacate	49,00	46,00	285,00	6,20	37,72
Barbosa	10,20	5,00	20,00	4,00	4,10
Caldas	12,00	12,00	48,00	4,00	9,84
Aguacate Hass	22,20	17,00	68,00	4,00	13,94
Girardota	6,50	6,50	240,50	37,00	2,21
Banano Monocultivo	6,50	6,50	240,50	37,00	2,21
Medellín	17,80	17,80	124,60	7,00	12,28
Brevo	17,80	17,80	124,60	7,00	12,28
Barbosa	1.018,00	1.018,00	6.108,00	6,00	1.018,00
Copacabana	55,00	53,00	106,00	2,00	53,00
Girardota	603,40	603,20	2.231,84	3,70	603,20
Medellín	100,20	100,20	601,20	6,00	100,20
Caña	1.776,60	1.774,40	9.047,04	5,10	1.774,40

Fuente: Evaluaciones Agrícolas por CONSENSO, UMATAS Municipales, Ministerio de Agricultura

...Continuación Evaluación Definitiva Cultivos Permanentes x Subregion

VALLE DE ABURRÁ					
Rubro/Municipio	Área Total	Área Pdcción	Vol.Prod. Ton.	Rto Prom.Ton/ha	Empleo
Barbosa	1.056,00	960,00	2.112,00	2,20	537,60
Bello	156,00	156,00	156,00	1,00	87,36
Caldas	140,30	132,70	212,32	1,60	74,31
Copacabana	144,00	144,00	115,20	0,80	80,64
Girardota	225,00	215,50	334,03	1,55	120,68
La Estrella	68,00	68,00	102,00	1,50	38,08
Medellín	1.191,00	1.191,00	952,80	0,80	666,96
Sabaneta	35,10	31,10	46,60	1,50	17,42
Café	3.015,40	2.898,30	4.030,95	1,39	1.623,05
La Estrella	16,00	16,00	288,00	18,00	11,20
Cítricos	16,00	16,00	288,00	18,00	11,20
Medellín	19,00	19,00	95,00	5,00	13,30
Col	19,00	19,00	95,00	5,00	13,30
Barbosa	125,00	125,00	150,00	1,20	52,50
Copacabana	4,00	0,00	0,00	0,00	0,00
Girardota	22,50	13,50	20,93	1,55	5,67
Fique	151,50	138,50	170,93	1,23	58,17
Envigado	1,30	1,30	6,40	4,92	22,10
Flores	1,30	1,30	6,40	4,92	22,10
Envigado	1,85	1,85	8,66	4,68	31,45
Flores (Hortensias)	1,85	1,85	8,66	4,68	31,45
Envigado	2,00	1,90	9,12	4,80	32,30
Flores (Pompon - Crisantemo)	2,00	1,90	9,12	4,80	32,30
Envigado	8,30	8,30	53,12	6,40	26,81
Medellín	29,00	29,00	203,00	7,00	93,67
Fresa	37,30	37,30	256,12	6,87	120,48
Medellín	3,50	3,50	14,00	4,00	1,54
Guayaba Manzana	3,50	3,50	14,00	4,00	1,54
Medellín	7,50	7,00	56,00	8,00	2,10
Limón Tahití	7,50	7,00	56,00	8,00	2,10
Medellín	14,50	14,00	84,00	6,00	17,50
Mandarina Oneco	14,50	14,00	84,00	6,00	17,50

Fuente: Evaluaciones Agrícolas por CONSENSO, UMATAS Municipales, Ministerio de Agricultura

...Continuación Evaluación Definitiva Cultivos Permanentes x Subregion

VALLE DE ABURRÁ					
Rubro/Municipio	Área Total	Área Pdcción	Vol.Prod. Ton.	Rto Prom.Ton/ha	Empleo
Medellín	9,00	9,00	54,00	6,00	4,86
Mango Injerto	9,00	9,00	54,00	6,00	4,86
Barbosa	50,00	50,00	410,00	8,20	90,00
Envigado	20,20	19,00	190,00	10,00	34,20
Girardota	7,00	6,00	54,00	9,00	10,80
Medellín	151,00	151,00	1.057,00	7,00	271,80
Mora	228,20	226,00	1.711,00	7,57	406,80
Copacabana	45,00	43,00	344,00	8,00	30,10
Naranja Común	45,00	43,00	344,00	8,00	30,10
Barbosa	15,00	15,00	210,00	14,00	10,50
Girardota	17,50	16,00	400,00	25,00	11,20
Medellín	12,50	12,00	84,00	7,00	8,40
Naranja Valencia	45,00	43,00	694,00	16,14	30,10
Barbosa	18,00	18,00	306,00	17,00	17,10
Piña	18,00	18,00	306,00	17,00	17,10
Barbosa	200,00	180,00	720,00	4,00	18,00
Caldas	26,40	26,40	52,80	2,00	2,64
Copacabana	25,00	25,00	150,00	6,00	2,50
Girardota	23,00	22,00	462,00	21,00	2,20
La Estrella	68,50	68,50	685,00	10,00	6,85
Medellín	160,00	160,00	960,00	6,00	16,00
Sabaneta	6,00	6,00	15,00	2,50	0,60
Plátano en Asocio	508,90	487,90	3.044,80	6,24	48,79
Bello	4,40	4,40	22,00	5,00	2,33
Girardota	32,00	32,00	640,00	20,00	16,96
Sabaneta	3,00	3,00	9,00	3,00	1,59
Plátano Monocultivo	39,40	39,40	671,00	17,03	20,88
Bello	74,00	74,00	925,00	12,50	43,66
Envigado	1,00	0,00	0,00	0,00	0,00
Medellín	40,00	40,00	400,00	10,00	23,60
Tomate de Árbol	115,00	114,00	1.325,00	11,62	67,26
Total Valle de Aburrá	6.150,45	5.980,65	22.934,11	3,83	4.399,63

Fuente: Evaluaciones Agrícolas por CONSENSO, UMATAS Municipales, Ministerio de Agricultura

Participación por Subregion del Área Sembrada Cultivos Permanentes - 2018

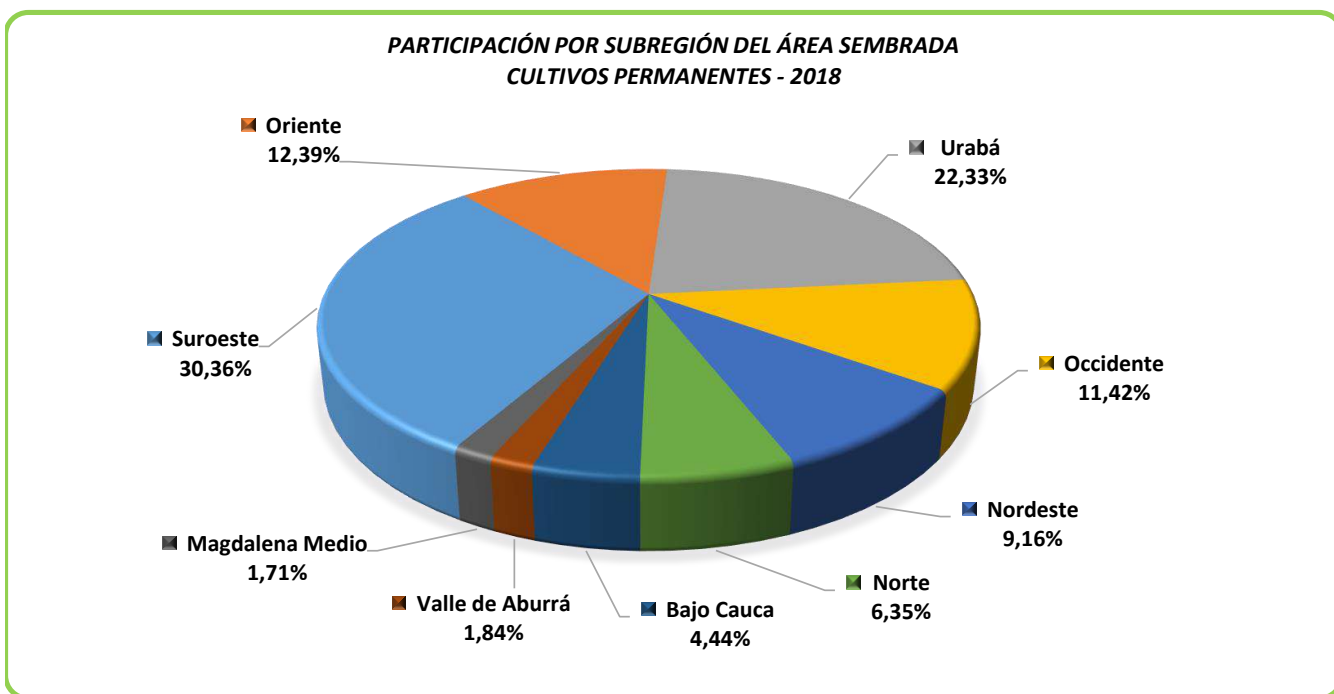

Participación por Subregion del Área en Producción Cultivos Permanentes - 2018

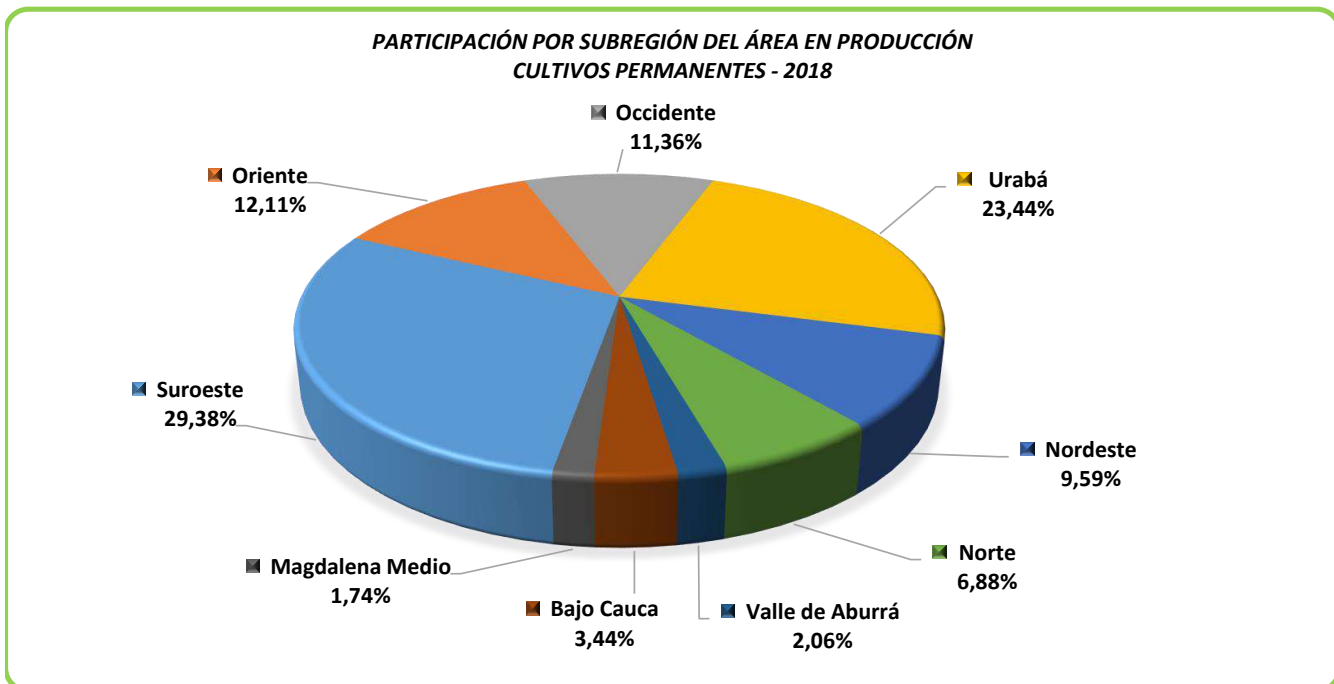

Fuente: Evaluaciones Agrícolas por CONSENSO, UMATAS Municipales, Ministerio de Agricultura

Participación por Subregión del Volumen de Producción Cultivos Permanentes - 2018

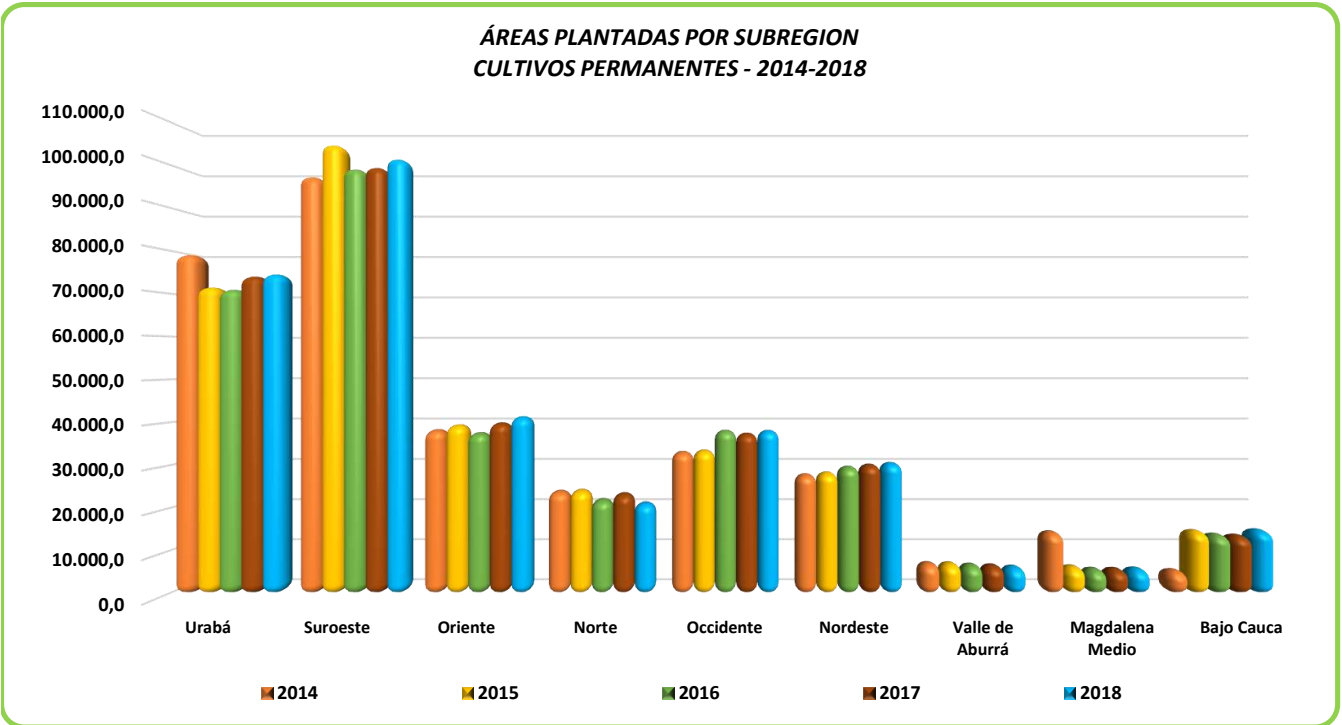
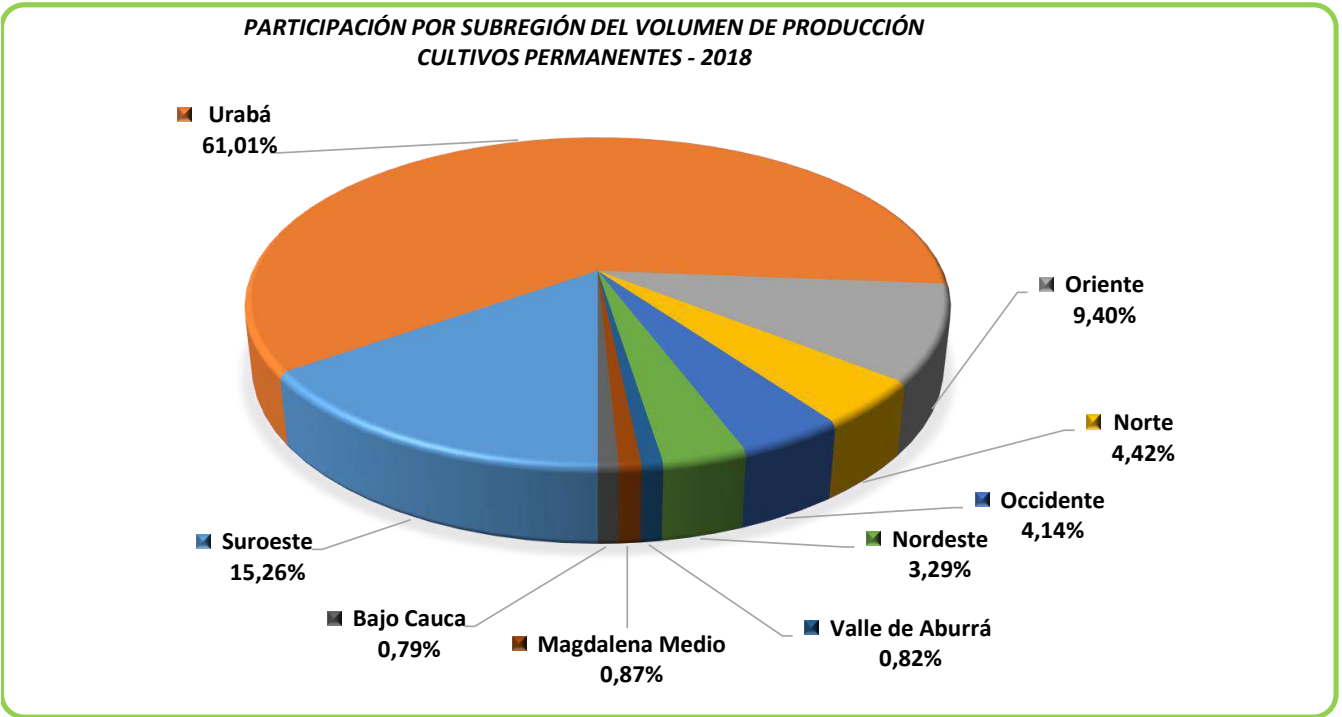

Fuente: Evaluaciones Agrícolas por CONSENSO, UMATAS Municipales, Ministerio de Agricultura

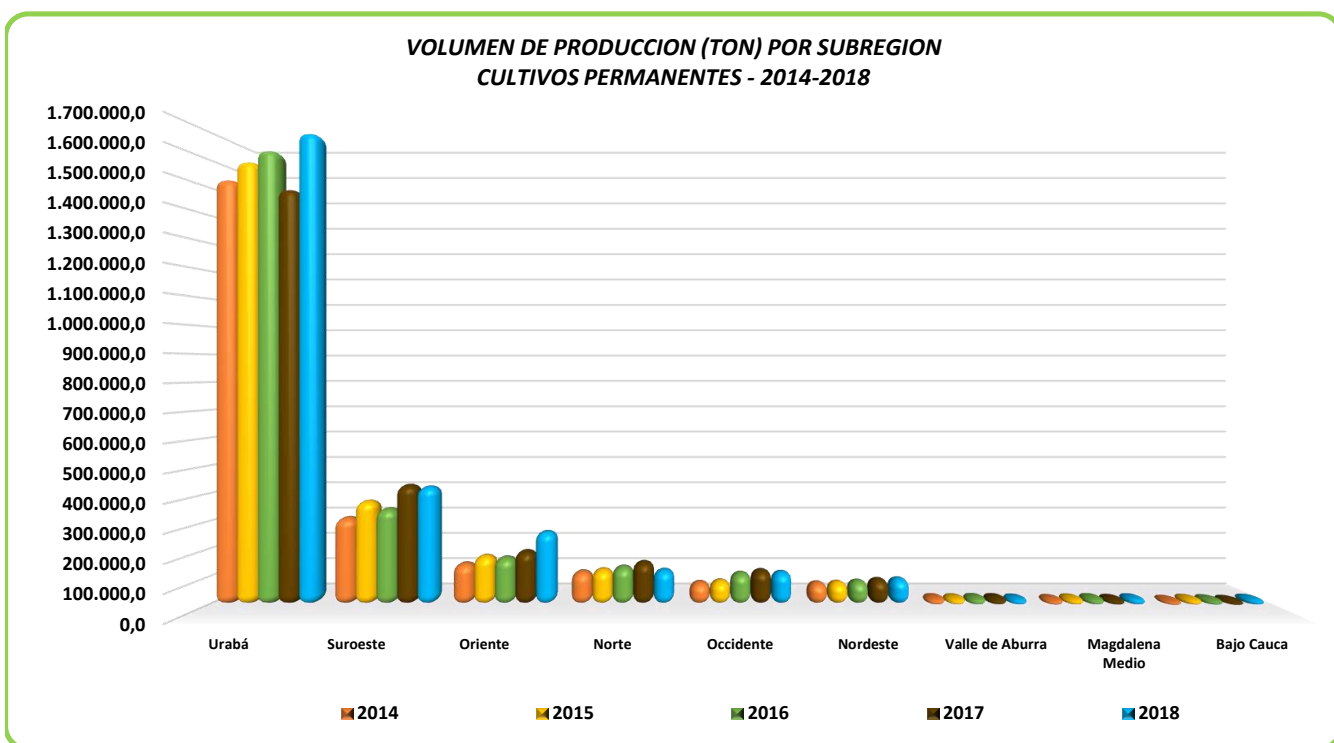
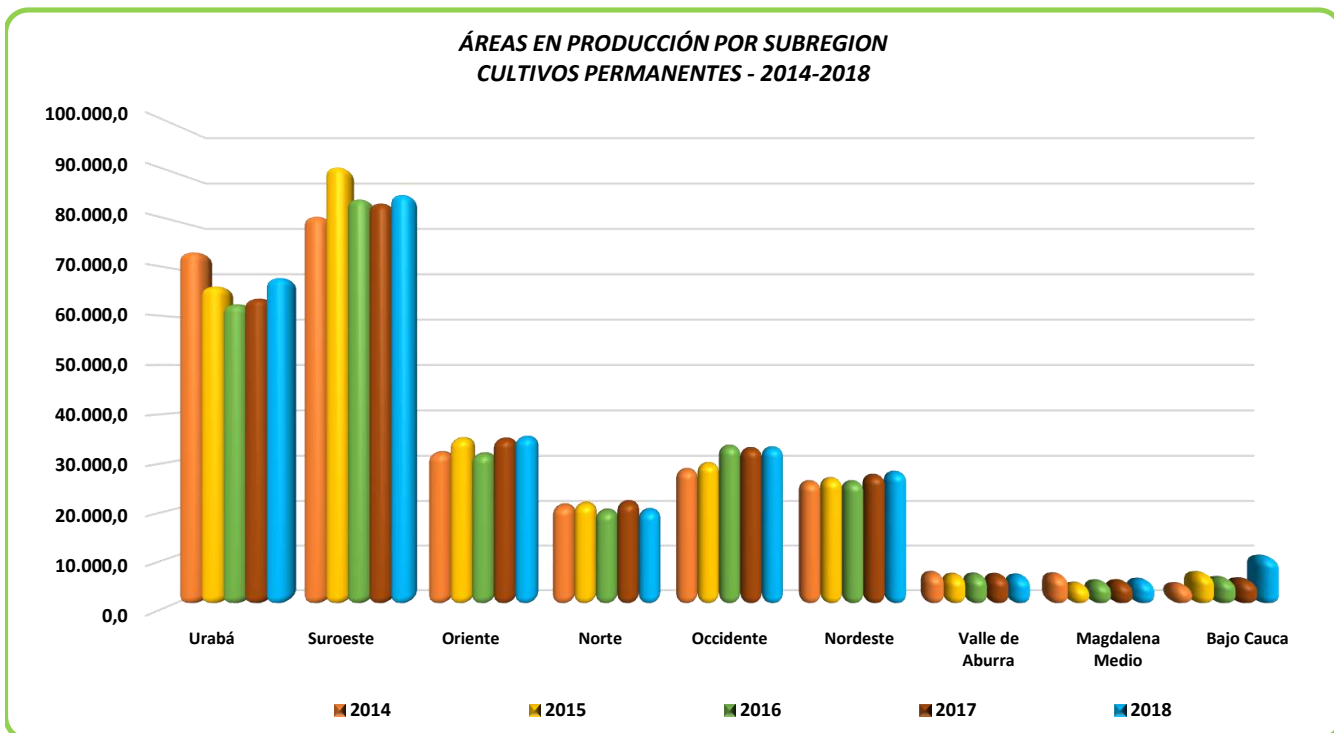

Fuente: Evaluaciones Agrícolas por CONSENSO, UMATAS Municipales, Ministerio de Agricultura

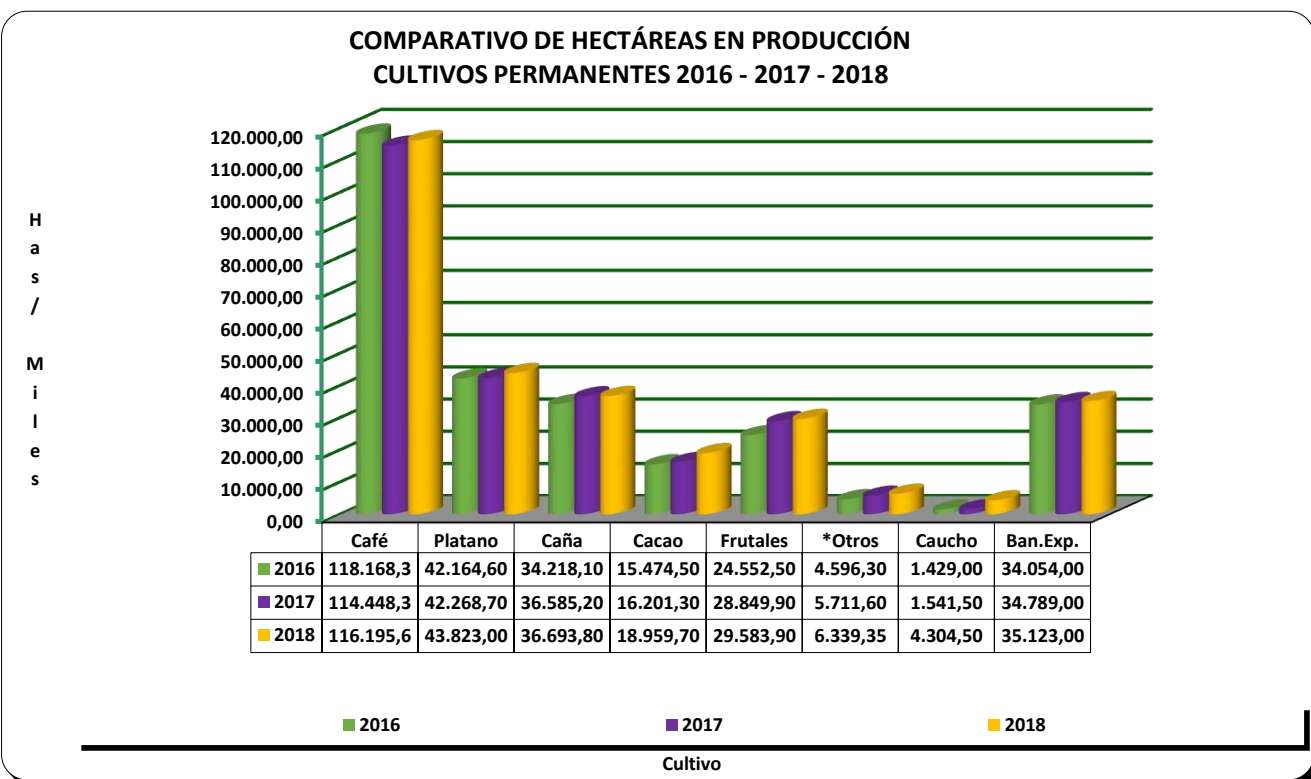
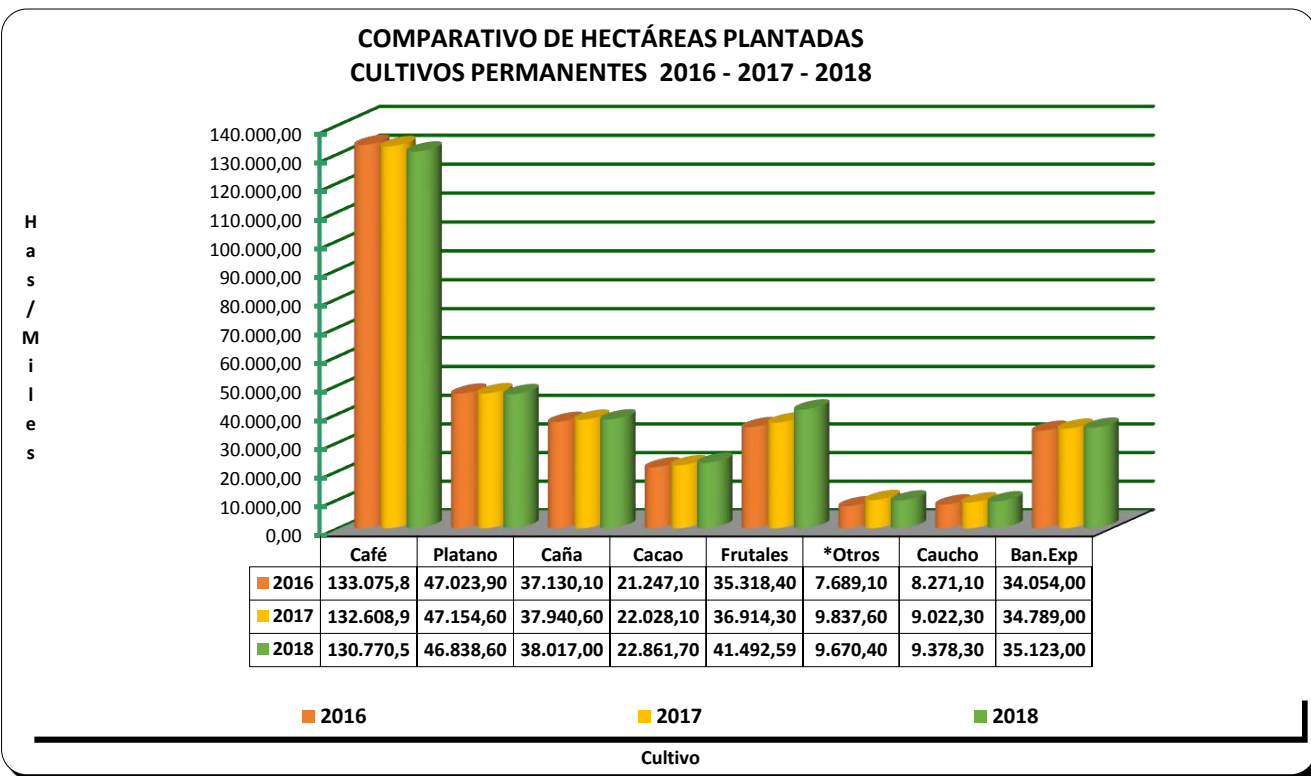

Fuente: Evaluaciones Agrícolas por CONSENSO, UMATAS Municipales, Ministerio de Agricultura

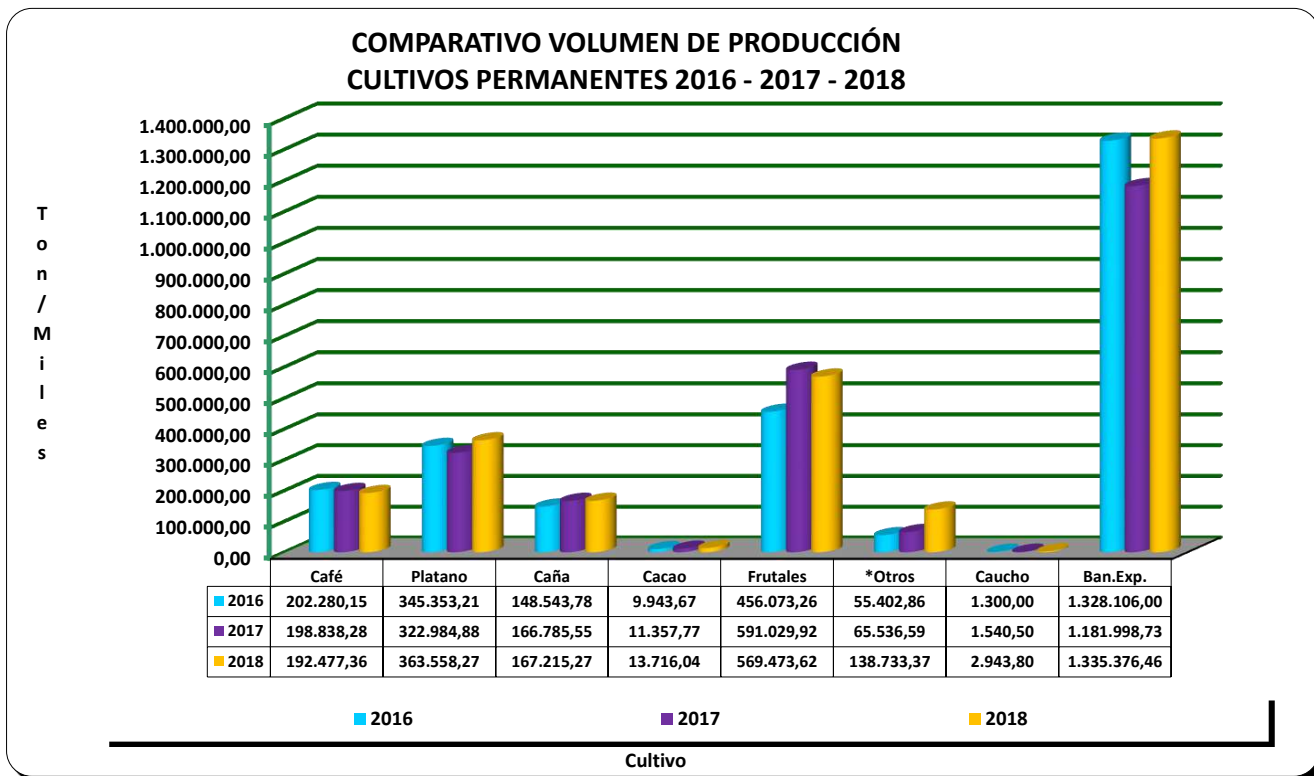

* Otros corresponde a los siguientes rubros	* Frutales corresponde a los siguientes rubros		
Achin	Banano Manzano	Lulo	Naranja Tangelo Orlando
Caña Forrajera	Banano Monocultivo	Mamoncillo	Tomate de Árbol
Col	Borojó	Mandarina	Uva
Fique	Brevo	Mandarina Clementina	Zapote
Flores	Cardamomo	Mandarina Oneco	
Flores (Hortensias)	Cítricos	Mango	
Flores (Pompon - Crisantemo)	Coco	Mango Injerto	
Flores (Rosas)	Cocoxplatano	Maracuyá	
Moringa	Fresa	Mora	
Palma De Aceite	Granadilla	Murrapo	
Penca Sábila	Guanábana	Naranja	
Sacha Inchi	Guayaba	Naranja Jaffa	
Stevia	Guayaba Manzána	Naranja Salustiana	
* Frutales corresponde a los siguientes rubros	Guayaba Pera	Naranja Valencia	
Agraz-Mortño	Gulupa	Naranja Washington Navel	
Aguacate	Higo	Papaya	
Aguacate Hass	Limón Mandarino	Piña	
Aguacate Lorena	Limón Pajarito	Tamarindo	
Banano Criollo	Limón Tahití	Naranja Tangelo Mineola	

Fuente: Evaluaciones Agrícolas por CONSENSO, UMATAS Municipales, Ministerio de Agricultura

% PARTICIPACION POR MUNICIPIO - CULTIVOS PERMANENTES - 2018

Municipio	Área Total Sembrada	Part.
	Has	%
Turbo	22.546,7	6,75%
Apartadó	13.653,4	4,09%
Andes	13.108,0	3,92%
Carepa	12.201,9	3,65%
Ciudad Bolívar	11.094,0	3,32%
Sonsón	9.533,0	2,85%
Urrao	8.767,5	2,62%
Salgar	8.541,2	2,56%
Concordia	8.284,6	2,48%
Chigorodó	7.729,8	2,31%
Yolombó	7.552,0	2,26%
Betulia	7.254,0	2,17%
Betania	6.788,0	2,03%
Abejorral	6.477,0	1,94%
Amalfi	5.730,5	1,71%
Necoclí	5.423,5	1,62%
San Juan de Urabá	5.205,0	1,56%
Santa Bárbara	4.975,0	1,49%
San Roque	4.858,5	1,45%
Fredonia	4.697,0	1,41%
Jardín	4.662,6	1,40%
Cáceres	4.633,0	1,39%
Campamento	4.362,6	1,31%
Cañasgordas	4.349,2	1,30%
Ebéjico	4.183,0	1,25%
Támesis	4.180,1	1,25%
Ituango	3.934,8	1,18%
Tarazá	3.710,0	1,11%
Dabeiba	3.649,5	1,09%
Santo Domingo	3.585,0	1,07%
Jericó	3.505,5	1,05%
Nariño	3.279,2	0,98%
Vegachí	3.108,0	0,93%
Angostura	2.805,4	0,84%
Maceo	2.767,0	0,83%

Fuente: Evaluaciones Agrícolas por CONSENSO, UMATAS Municipales, Ministerio de Agricultura

...Continuación Evaluación Definitiva Cultivos Permanentes % Participación por Municipio 2018

Municipio	Área Total Sembrada	Part.
	Has	%
Anzá	2.704,1	0,81%
Caicedo	2.697,0	0,81%
Mutató	2.592,0	0,78%
Frontino	2.576,0	0,77%
San Carlos	2.568,1	0,77%
Arboletes	2.507,0	0,75%
Barbosa	2.492,2	0,75%
Pueblorrico	2.393,0	0,72%
Santa Fe de Antioquia	2.339,5	0,70%
Liborina	2.337,6	0,70%
Argelia	2.116,0	0,63%
Yalí	1.970,0	0,59%
Montebello	1.958,0	0,59%
Zaragoza	1.954,0	0,58%
Santa Rosa de Osos	1.947,0	0,58%
Sabanalarga	1.942,0	0,58%
Valparaiso	1.927,4	0,58%
Venecia	1.912,0	0,57%
Uramita	1.906,5	0,57%
Tarso	1.848,6	0,55%
Cocorná	1.847,0	0,55%
Medellín	1.789,0	0,54%
Caucasia	1.758,8	0,53%
Sopetrán	1.735,5	0,52%
Caramanta	1.696,0	0,51%
El Peñol	1.688,0	0,51%
Peque	1.656,5	0,50%
San Rafael	1.615,4	0,48%
El Carmen de Viboral	1.529,5	0,46%
Anorí	1.481,0	0,44%
San Andrés de C.	1.480,0	0,44%
Heliconia	1.446,0	0,43%
Gómez Plata	1.437,4	0,43%
San Vicente	1.408,5	0,42%
San Pedro de Uraba	1.408,0	0,42%

Fuente: Evaluaciones Agrícolas por CONSENSO, UMATAS Municipales, Ministerio de Agricultura

...Continuación Evaluación Definitiva Cultivos Permanentes % Participación por Municipio 2018

Municipio	Área Total Sembrada	Part.
	Has	%
Valdivia	1.390,8	0,42%
Yondó	1.367,0	0,41%
La Ceja	1.330,3	0,40%
Hispania	1.279,0	0,38%
Toledo	1.268,7	0,38%
Vigía del Fuerte	1.202,8	0,36%
Alejandría	1.100,5	0,33%
Cisneros	1.071,1	0,32%
Briceño	1.065,0	0,32%
Granada	1.047,0	0,31%
Buriticá	1.031,0	0,31%
Angelópolis	1.008,8	0,30%
San Luis	991,0	0,30%
El Bagre	987,0	0,30%
Girardota	945,4	0,28%
Remedios	938,0	0,28%
El Retiro	936,0	0,28%
Yarumal	921,5	0,28%
San Jerónimo	920,0	0,28%
Titiribí	860,5	0,26%
Guadalupe	853,5	0,26%
Giraldo	853,1	0,26%
Armenia	847,6	0,25%
San Francisco	791,8	0,24%
La Unión	786,5	0,24%
Don Matías	694,0	0,21%
Caracolí	604,2	0,18%
Olaya	586,0	0,18%
Amagá	575,5	0,17%
Marinilla	560,0	0,17%
Guarne	499,0	0,15%
Rionegro	483,0	0,14%
Puerto Berrío	481,0	0,14%
Concepción	435,0	0,13%
Abriaquí	410,5	0,12%

Fuente: Evaluaciones Agrícolas por CONSENSO, UMATAS Municipales, Ministerio de Agricultura

...Continuación Evaluación Definitiva Cultivos Permanentes % Participación por Municipio 2018

Municipio	Área Total Sembrada	Part.
	Has	%
Nechí	389,0	0,12%
El Santuario	331,0	0,10%
Segovia	304,0	0,09%
Puerto Triunfo	289,5	0,09%
Copacabana	273,0	0,08%
San Pedro de Los M.	246,0	0,07%
Bello	234,4	0,07%
Puerto Nare	211,4	0,06%
Caldas	178,7	0,05%
Murindó	161,0	0,05%
La Estrella	159,0	0,05%
Entrerrios	132,5	0,04%
La Pintada	126,5	0,04%
Carolina	63,5	0,02%
Sabaneta	44,1	0,01%
Guatapé	39,5	0,01%
Envigado	34,7	0,010%
Belmira	12,0	0,004%
Total general	334.152,0	100,00%

Municipio	Área en Producción	Part.
	Has	%
Turbo	20.863,70	7,17%
Apartadó	13.334,40	4,58%
Andes	12.559,00	4,32%
Carepa	12.091,90	4,15%
Ciudad Bolívar	9.526,00	3,27%
Sonsón	8.038,00	2,76%
Salgar	7.289,20	2,50%
Yolombó	7.189,00	2,47%
Concordia	6.971,60	2,40%
Chigorodó	6.937,80	2,38%
Abejorral	5.842,00	2,01%
Betulia	5.817,00	2,00%

Fuente: Evaluaciones Agrícolas por CONSENSO, UMATAS Municipales, Ministerio de Agricultura

...Continuación Evaluación Definitiva Cultivos Permanentes % Participación por Municipio 2018

Municipio	Área en Producción	Part.
	Has	%
Betania	5.815,50	2,00%
San Juan de Urabá	5.185,00	1,78%
Santa Bárbara	4.805,00	1,65%
Urrao	4.607,50	1,58%
San Roque	4.582,50	1,57%
Campamento	4.362,60	1,50%
Necoclí	4.309,50	1,48%
Fredonia	4.308,00	1,48%
Amalfi	4.208,50	1,45%
Ebéjico	4.027,00	1,38%
Cañasgordas	3.980,20	1,37%
Támesis	3.894,80	1,34%
Ituango	3.822,10	1,31%
Santo Domingo	3.548,50	1,22%
Tarazá	3.320,00	1,14%
Nariño	3.099,20	1,06%
Jericó	3.074,50	1,06%
Jardín	3.036,00	1,04%
Vegachí	3.004,00	1,03%
Dabeiba	2.918,50	1,00%
Cáceres	2.757,00	0,95%
Angostura	2.751,00	0,95%
Maceo	2.607,00	0,90%
Caicedo	2.468,50	0,85%
Arboletes	2.434,00	0,84%
Barbosa	2.371,00	0,81%
San Carlos	2.346,10	0,81%
Frontino	2.212,00	0,76%
Anzá	2.180,80	0,75%
Santa Fe de Antioquia	2.112,50	0,73%
Pueblorrico	1.947,00	0,67%
Santa Rosa de Osos	1.899,50	0,65%
Yalí	1.860,00	0,64%
Liborina	1.838,10	0,63%
Venecia	1.827,00	0,63%

Fuente: Evaluaciones Agrícolas por CONSENSO, UMATAS Municipales, Ministerio de Agricultura

...Continuación Evaluación Definitiva Cultivos Permanentes % Participación por Municipio 2018

Municipio	Área en Producción	Part.
	Has	%
Zaragoza	1.798,50	0,62%
Medellín	1.786,50	0,61%
Sabanalarga	1.747,00	0,60%
Valparaiso	1.725,20	0,59%
Cocorná	1.708,00	0,59%
Sopetrán	1.702,90	0,59%
Montebello	1.681,00	0,58%
Tarso	1.586,47	0,55%
Peque	1.559,50	0,54%
Caramanta	1.548,00	0,53%
San Andrés de C.	1.453,00	0,50%
El Carmen de Viboral	1.416,00	0,49%
Anorí	1.401,00	0,48%
Uramita	1.392,50	0,48%
Argelia	1.359,00	0,47%
El Peñol	1.298,00	0,45%
Gómez Plata	1.295,50	0,45%
San Rafael	1.281,00	0,44%
La Ceja	1.222,30	0,42%
Toledo	1.193,30	0,41%
Mutatá	1.187,00	0,41%
Valdivia	1.114,80	0,38%
San Pedro de Urabá	1.109,00	0,38%
Yondó	1.100,00	0,38%
Cisneros	1.064,00	0,37%
Hispania	1.051,00	0,36%
Alejandría	1.025,00	0,35%
Angelópolis	1.004,30	0,35%
San Vicente	984,00	0,34%
Buriticá	944,20	0,32%
Girardota	922,70	0,32%
Granada	879,00	0,30%
San Luis	874,00	0,30%
Yarumal	848,00	0,29%
Armenia	811,50	0,28%

Fuente: Evaluaciones Agrícolas por CONSENSO, UMATAS Municipales, Ministerio de Agricultura

...Continuación Evaluación Definitiva Cultivos Permanentes % Participación por Municipio 2018

Municipio	Área en Producción	Part.
	Has	%
Heliconia	805,50	0,28%
Titiribí	792,00	0,27%
Remedios	784,00	0,27%
Briceño	783,00	0,27%
San Jerónimo	746,00	0,26%
Giraldo	743,10	0,26%
El Bagre	699,00	0,24%
San Francisco	666,36	0,23%
Don Matías	644,00	0,22%
El Retiro	626,00	0,22%
Vigía del Fuerte	624,80	0,21%
La Unión	588,50	0,20%
Caracolí	567,20	0,19%
Guadalupe	550,50	0,19%
Olaya	533,00	0,18%
Amagá	513,40	0,18%
Marinilla	487,00	0,17%
Guarne	455,00	0,16%
Concepción	375,00	0,13%
Rionegro	363,00	0,12%
Puerto Berrío	333,00	0,11%
Abriaquí	332,50	0,11%
El Santuario	291,00	0,10%
Segovia	269,00	0,09%
Copacabana	265,00	0,09%
Puerto Triunfo	258,50	0,09%
Bello	234,40	0,08%
Puerto Nare	211,40	0,07%
San Pedro de los M.	208,00	0,07%
Nechí	195,00	0,07%
Caldas	171,10	0,06%
La Estrella	157,50	0,05%
Murindó	140,00	0,05%
Entrerrios	130,50	0,04%
Caucasia	130,00	0,04%

Fuente: Evaluaciones Agrícolas por CONSENSO, UMATAS Municipales, Ministerio de Agricultura

...Continuación Evaluación Definitiva Cultivos Permanentes % Participación por Municipio 2018

Municipio	Área en Producción	Part.
	Has	%
La Pintada	122,50	0,04%
Carolina	61,00	0,02%
Sabaneta	40,10	0,01%
Guatape	33,50	0,01%
Envigado	32,35	0,011%
Belmira	7,00	0,002%
Total general	291.022,88	100,00%

Municipio	Volumen Producción Toneladas	Part.
		%
Turbo	523.619,84	18,81%
Apartadó	422.618,44	15,18%
Carepa	415.615,24	14,93%
Chigorodó	212.688,45	7,64%
Urrao	65.437,22	2,35%
Sonsón	50.046,80	1,80%
Santa Rosa de Osos	46.912,25	1,69%
San Juan de Urabá	43.658,20	1,57%
Valparaiso	43.121,90	1,55%
Andes	42.113,00	1,51%
Fredonia	41.404,00	1,49%
El Carmen de Viboral	38.614,20	1,39%
Necoclí	33.907,30	1,22%
Abejorral	29.094,60	1,05%
Yolombó	25.123,60	0,90%
Betulia	24.536,20	0,88%
Salgar	20.756,00	0,75%
Támesis	20.222,22	0,73%
Venecia	19.934,50	0,72%
Santa Bárbara	19.850,00	0,71%
Arboletes	19.830,00	0,71%
La Unión	19.575,00	0,70%
Jardín	19.256,50	0,69%
La Ceja	18.338,40	0,66%

Fuente: Evaluaciones Agrícolas por CONSENSO, UMATAS Municipales, Ministerio de Agricultura

...Continuación Evaluación Definitiva Cultivos Permanentes % Participación por Municipio 2018

Municipio	Volumen Producción Toneladas	Part.
		%
Jericó	18.032,00	0,65%
Concordia	17.826,20	0,64%
El Peñol	17.431,50	0,63%
Ciudad Bolívar	17.337,40	0,62%
Tarso	17.102,43	0,61%
San Roque	16.862,10	0,61%
Yondó	16.665,40	0,60%
Campamento	15.375,57	0,55%
Anzá	15.031,70	0,54%
Angostura	14.756,25	0,53%
Frontino	14.732,40	0,53%
Dabeiba	13.796,70	0,50%
Santo Domingo	13.640,00	0,49%
Rionegro	13.306,00	0,48%
Ebéjico	13.058,30	0,47%
Betania	12.280,10	0,44%
San Vicente	12.270,50	0,44%
Cañasgordas	11.185,01	0,40%
Mutató	10.935,40	0,39%
Barbosa	10.036,00	0,36%
San Pedro de Urabá	9.677,00	0,35%
Ituango	9.513,81	0,34%
Don Matías	9.104,50	0,33%
El Retiro	8.963,70	0,32%
San Carlos	8.775,30	0,32%
Cocorná	7.790,90	0,28%
Nariño	7.376,24	0,26%
Vegachí	7.309,80	0,26%
Cáceres	7.245,20	0,26%
Caicedo	6.779,20	0,24%
Remedios	6.697,90	0,24%
Amalfi	6.610,15	0,24%
Entrerrios	6.559,00	0,24%
Caramanta	5.993,40	0,22%
Uramita	5.845,20	0,21%

Fuente: Evaluaciones Agrícolas por CONSENSO, UMATAS Municipales, Ministerio de Agricultura

...Continuación Evaluación Definitiva Cultivos Permanentes % Participación por Municipio 2018

Municipio	Volumen Producción Toneladas	Part.
		%
Yalí	5.548,70	0,20%
Valdivia	5.532,60	0,20%
Guarne	5.248,00	0,19%
San Pedro de los M.	5.173,25	0,19%
Maceo	5.150,80	0,19%
Sopetrán	5.077,05	0,18%
Medellín	4.883,60	0,18%
Yarumal	4.831,20	0,17%
Montebello	4.625,50	0,17%
Tarazá	4.598,80	0,17%
Anorí	4.539,30	0,16%
Pueblorrico	4.526,00	0,16%
Cisneros	4.515,00	0,16%
Liborina	4.451,11	0,16%
Girardota	4.435,29	0,16%
Santa Fe de Antioquia	4.180,50	0,15%
Vigía del Fuerte	4.086,95	0,15%
Sabanalarga	4.069,10	0,15%
Marinilla	3.805,00	0,14%
Granada	3.543,20	0,13%
Argelia	3.518,00	0,13%
La Pintada	3.430,00	0,12%
Heliconia	3.059,75	0,11%
San Jerónimo	3.055,00	0,11%
Peque	2.916,90	0,10%
San Rafael	2.813,20	0,10%
Gómez Plata	2.782,30	0,10%
Alejandría	2.760,70	0,10%
Toledo	2.647,90	0,10%
Concepción	2.519,00	0,09%
El Santuario	2.518,00	0,09%
Hispania	2.315,30	0,08%
Angelópolis	2.313,50	0,08%
San Andrés de C.	2.183,80	0,08%
Titiribí	2.122,55	0,08%

Fuente: Evaluaciones Agrícolas por CONSENSO, UMATAS Municipales, Ministerio de Agricultura

...Continuación Evaluación Definitiva Cultivos Permanentes % Participación por Municipio 2018

Municipio	Volumen Producción Toneladas	Part.
		%
San Luis	2.040,00	0,07%
El Bagre	2.018,10	0,07%
Abriaquí	1.876,05	0,07%
Giraldo	1.669,20	0,06%
Amagá	1.669,17	0,06%
Zaragoza	1.511,10	0,05%
Buriticá	1.495,50	0,05%
Olaya	1.444,50	0,05%
Armenia	1.419,45	0,05%
Guadalupe	1.316,50	0,05%
Briceño	1.126,60	0,04%
La Estrella	1.110,00	0,04%
Bello	1.103,00	0,04%
San Francisco	980,21	0,04%
Caucasia	812,00	0,03%
Puerto Berrío	797,20	0,03%
Caracolí	767,70	0,03%
Copacabana	715,20	0,03%
Carolina	694,25	0,02%
Murindó	632,50	0,02%
Segovia	560,80	0,02%
Puerto Nare	427,48	0,02%
Caldas	313,12	0,01%
Envigado	267,30	0,01%
Puerto Triunfo	257,10	0,01%
Nechí	221,00	0,01%
Guatapé	175,60	0,006%
Sabaneta	70,60	0,003%
Belmira	50,00	0,002%
Total general	2.783.494,19	100,00%

Fuente: Evaluaciones Agrícolas por CONSENSO, UMATAS Municipales, Ministerio de Agricultura

AGUACATE -VARIETADES - PARTICIPACION POR MUNICIPIO DEL AREA SEMBRADA - 2018

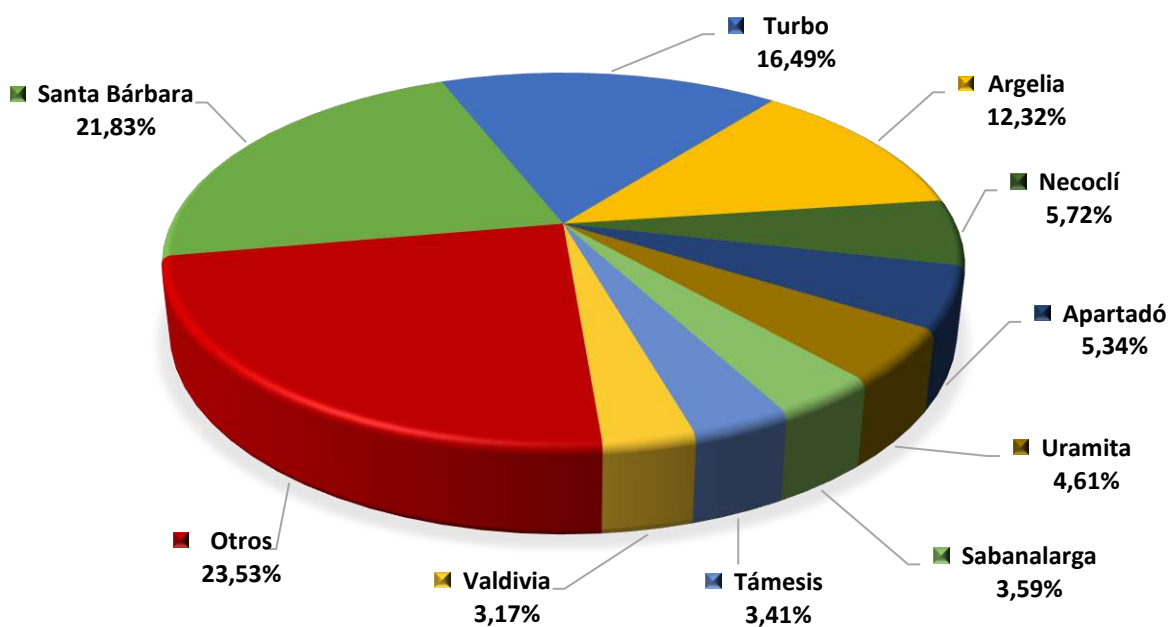

AGUACATE VARIETADES - PARTICIPACION POR MUNICIPIO DEL VOLUMEN DE PRODUCCION - 2018

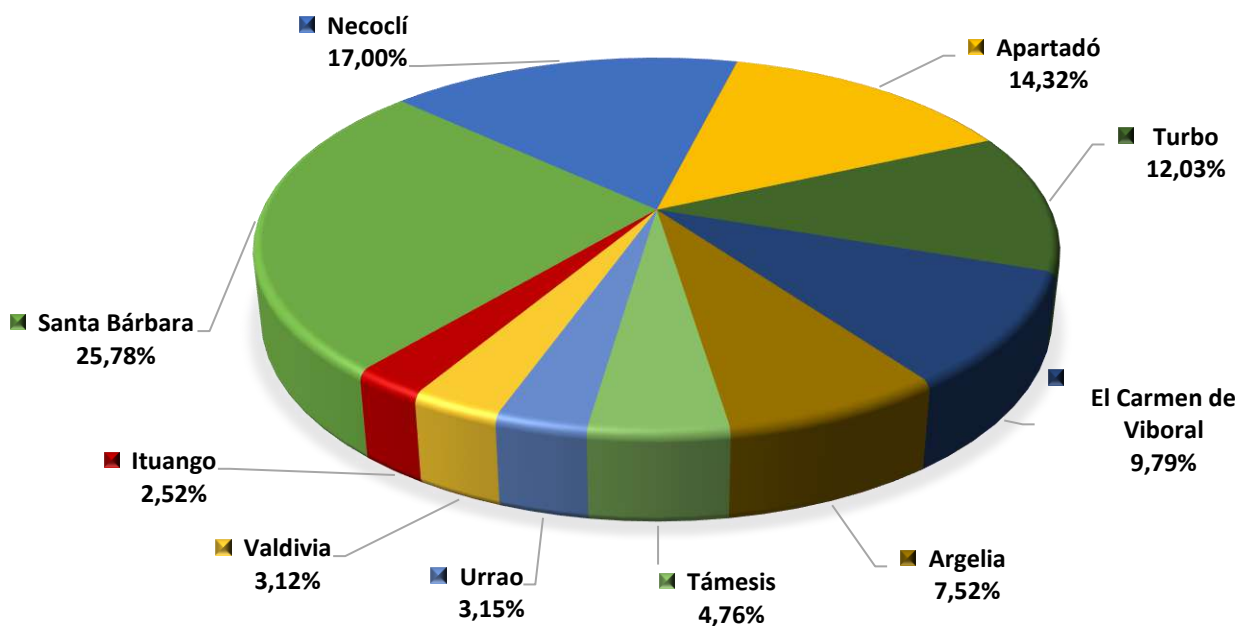

**AGUACATE HASS - PARTICIPACION POR MUNICIPIO
DEL AREA SEMBRADA - 2018**

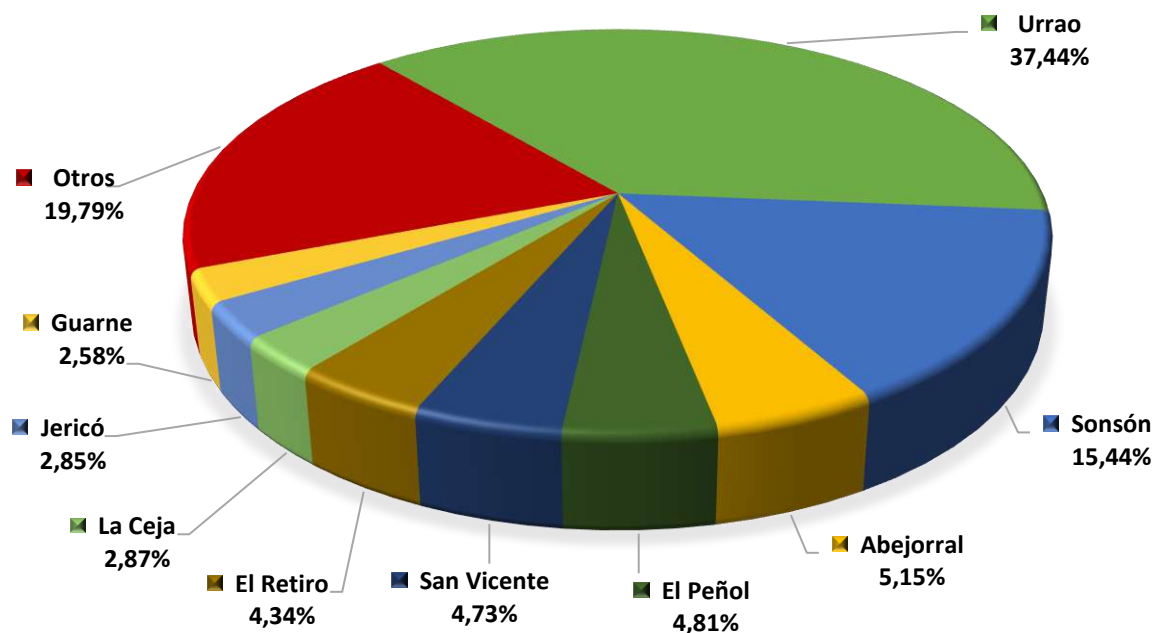

**AGUACATE HASS - PARTICIPACION POR MUNICIPIO
DEL VOLUMEN DE PRODUCCION - 2018**

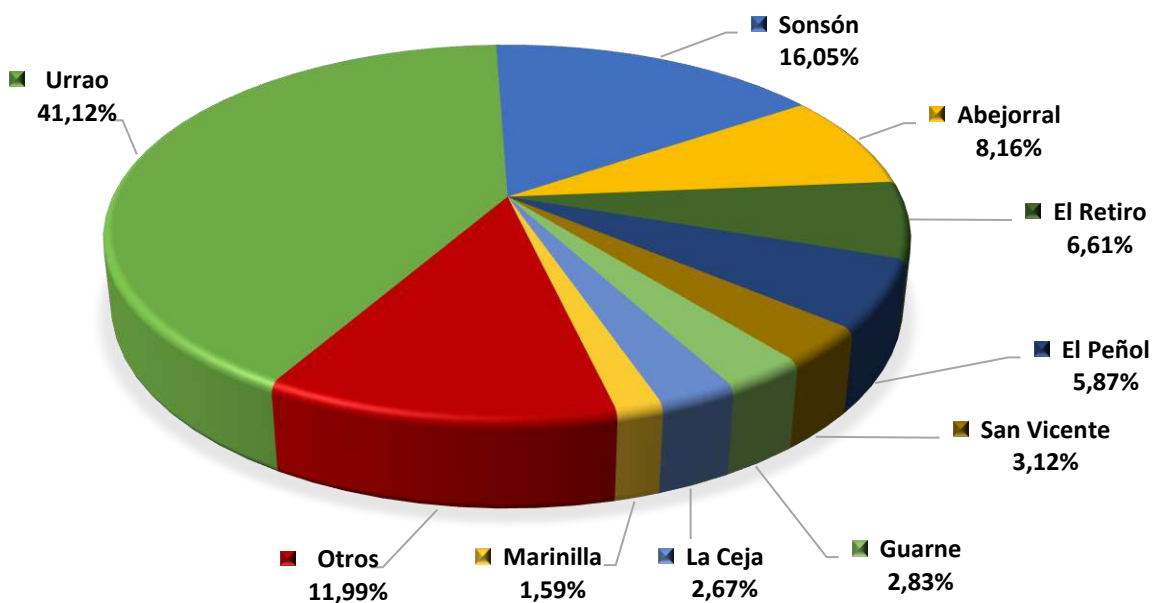

BANANO CRIOLLO - PARTICIPACION POR MUNICIPIO DEL AREA SEMBRADA - 2018

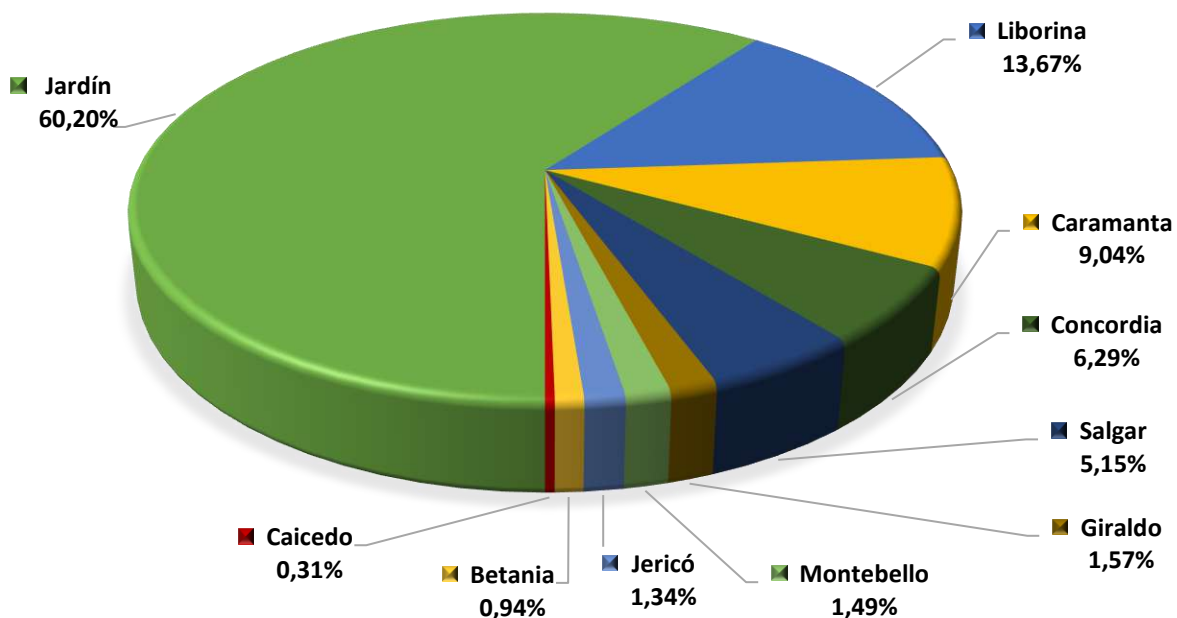

BANANO CRIOLLO - PARTICIPACION POR MUNICIPIO DEL VOLUMEN DE PRODUCCION - 2018

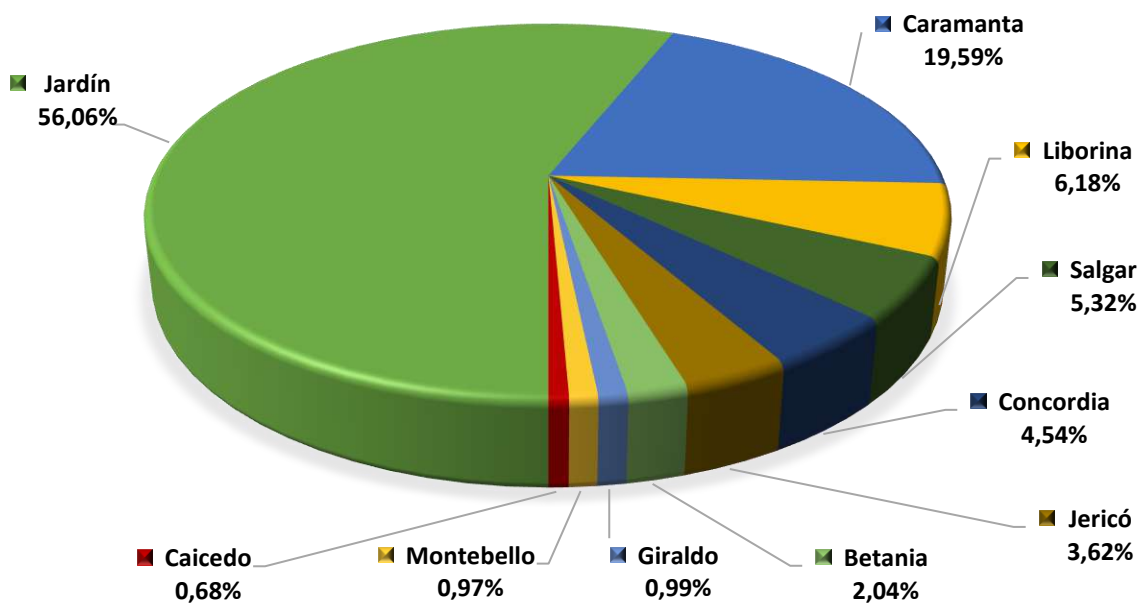

BANANO CRIOLLO MONOCULTIVO - PARTICIPACION POR MUNICIPIO DEL AREA SEMBRADA - 2018

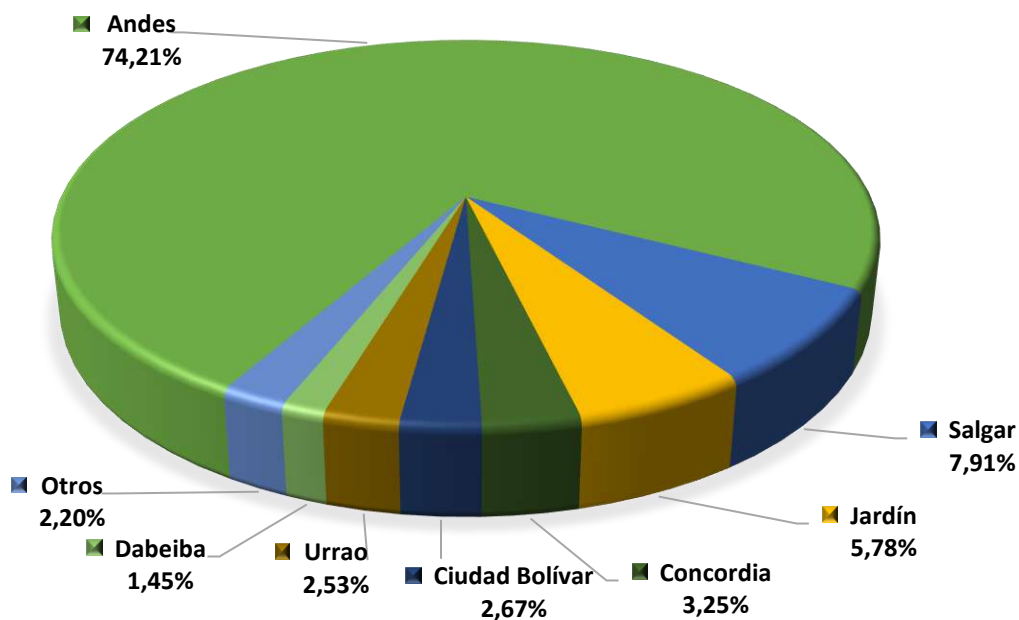

BANANO CRIOLLO MONOCULTIVO - PARTICIPACION POR MUNICIPIO DEL VOLUMEN DE PRODUCCION - 2018

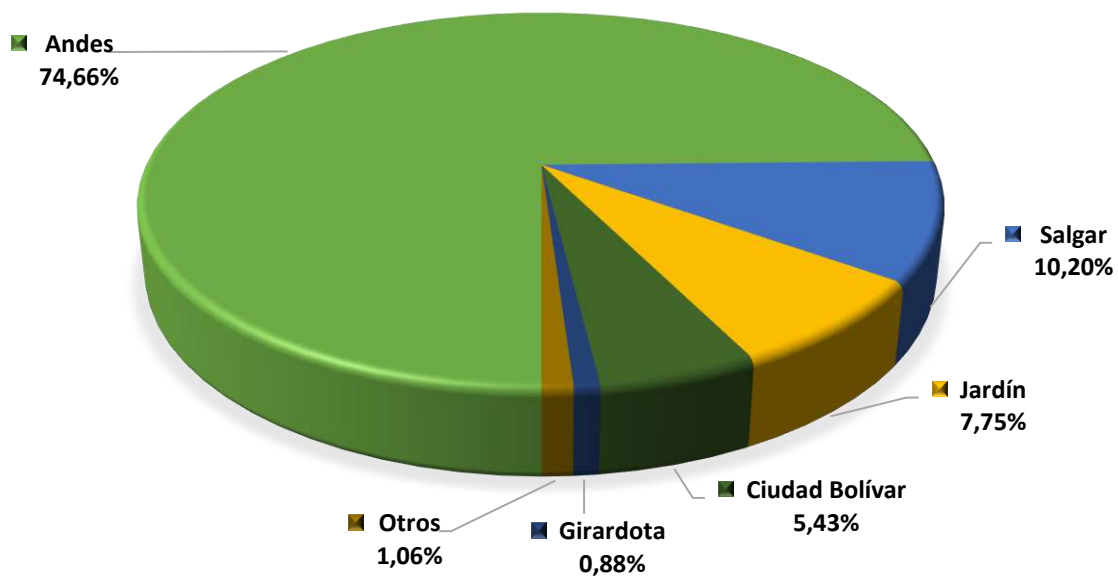

**BANANO EXPORTACIÓN - PARTICIPACION POR MUNICIPIO
DEL AREA SEMBRADA - 2018**

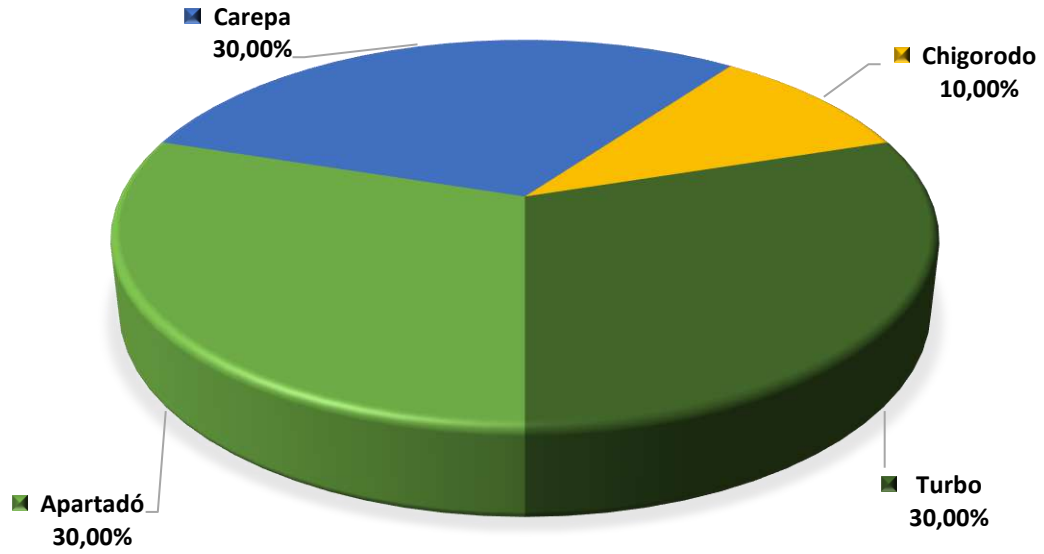

**BANANO EXPORTACIÓN - PARTICIPACION POR MUNICIPIO
DEL VOLUMEN DE PRODUCCION - 2018**

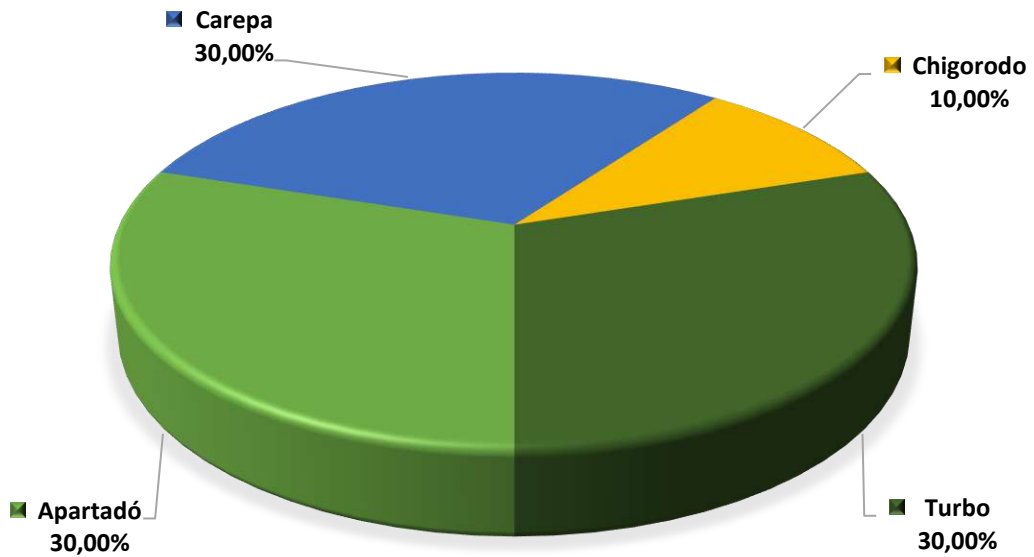

**CACAO - PARTICIPACION POR MUNICIPIO
DEL AREA SEMBRADA - 2018**

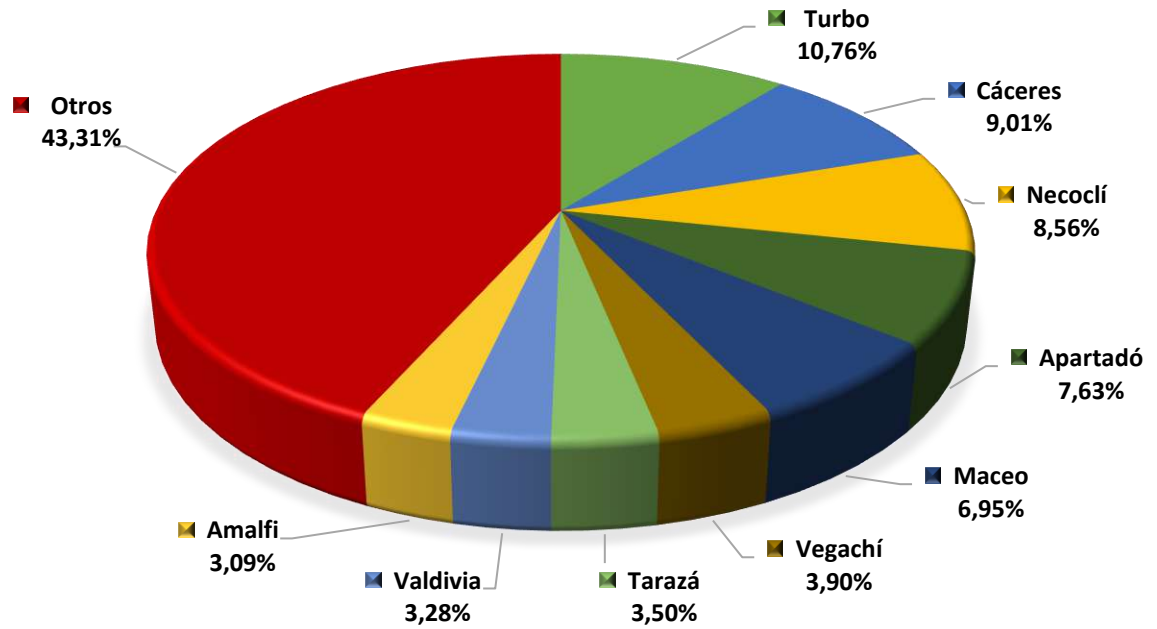

**CACAO - PARTICIPACION POR MUNICIPIO
DEL VOLUMEN DE PRODUCCION - 2018**

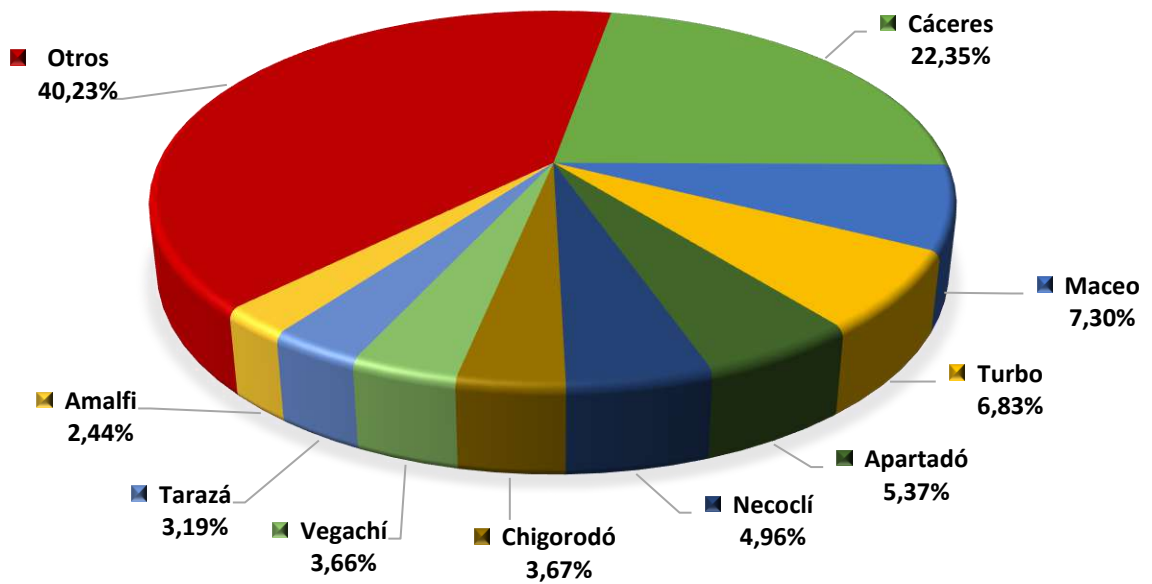

CAFÉ - PARTICIPACION POR MUNICIPIO DEL AREA SEMBRADA - 2018

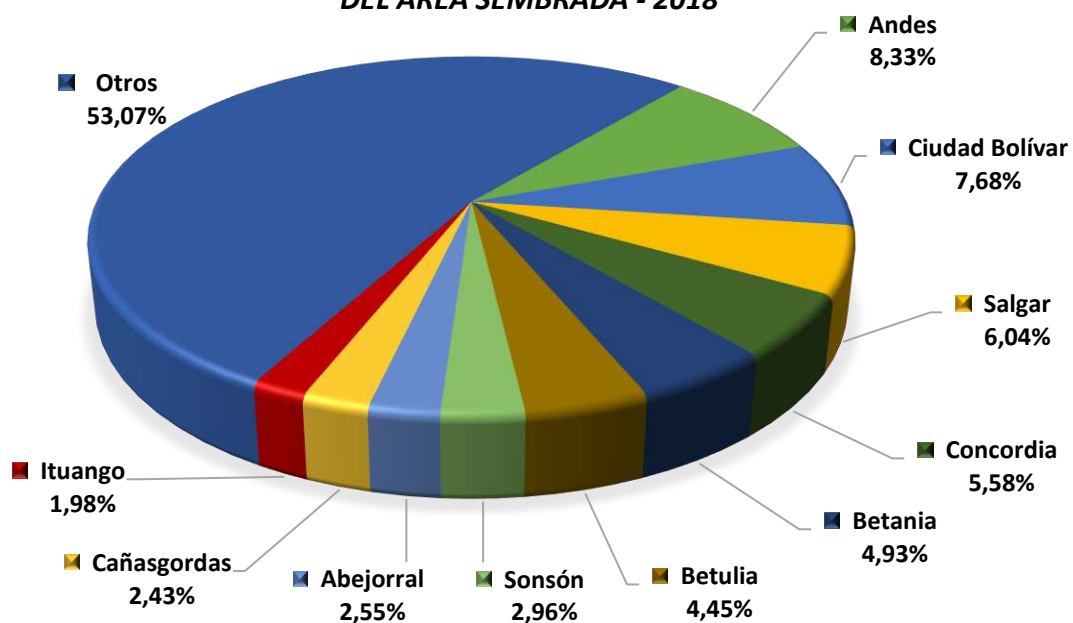

CAFÉ - PARTICIPACION POR MUNICIPIO DEL VOLUMEN DE PRODUCCION - 2018

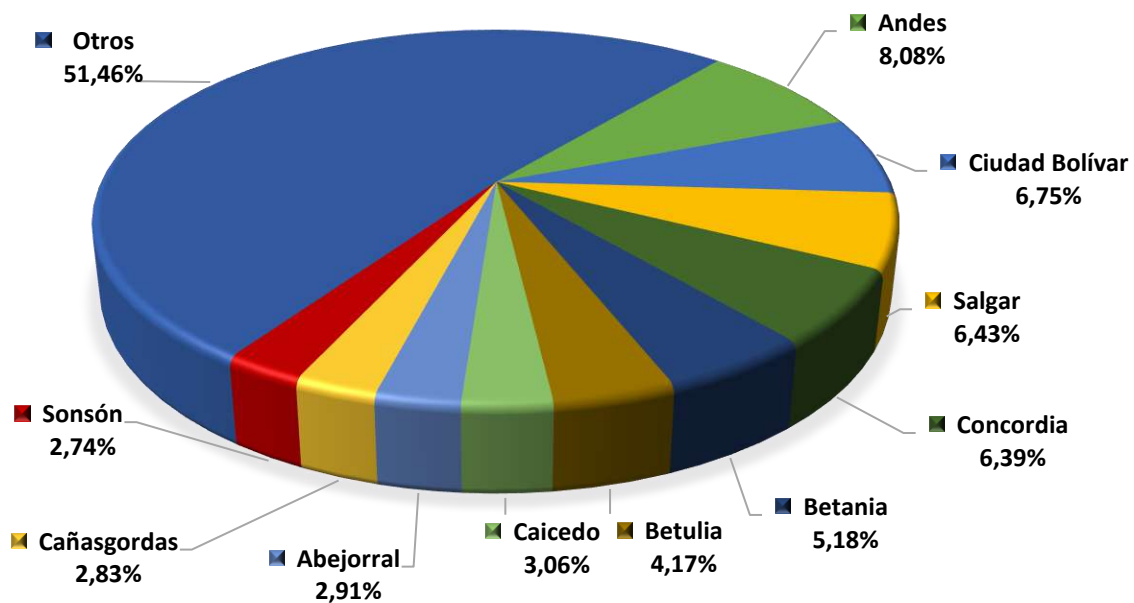

**CAÑA - PARTICIPACION POR MUNICIPIO
DEL AREA SEMBRADA - 2018**

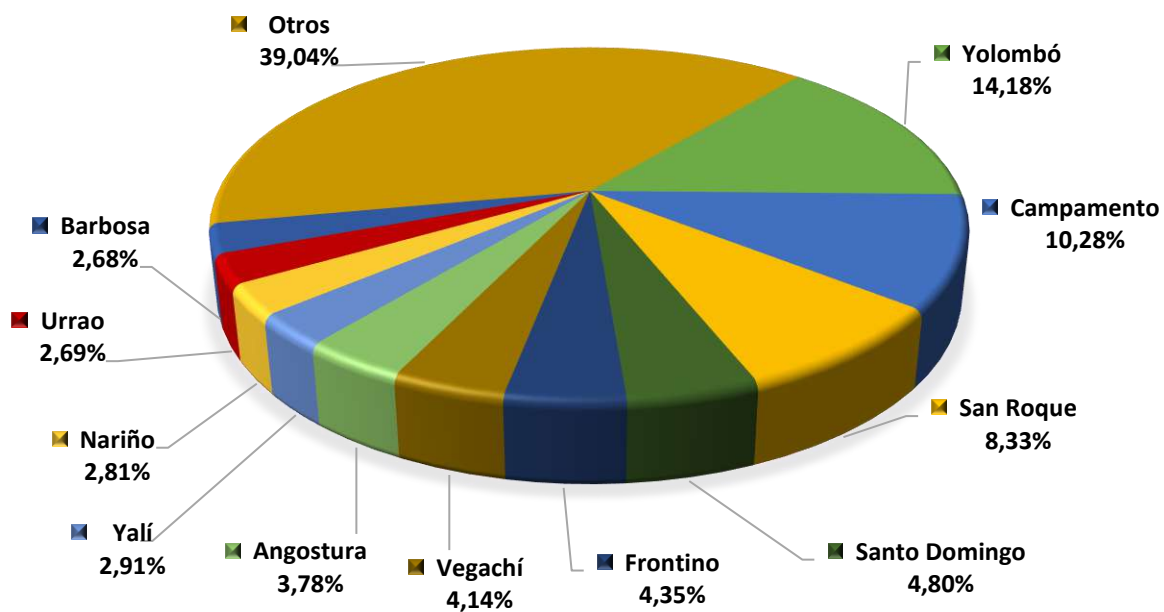

**CAÑA - PARTICIPACION POR MUNICIPIO
DEL VOLUMEN DE PRODUCCION - 2018**

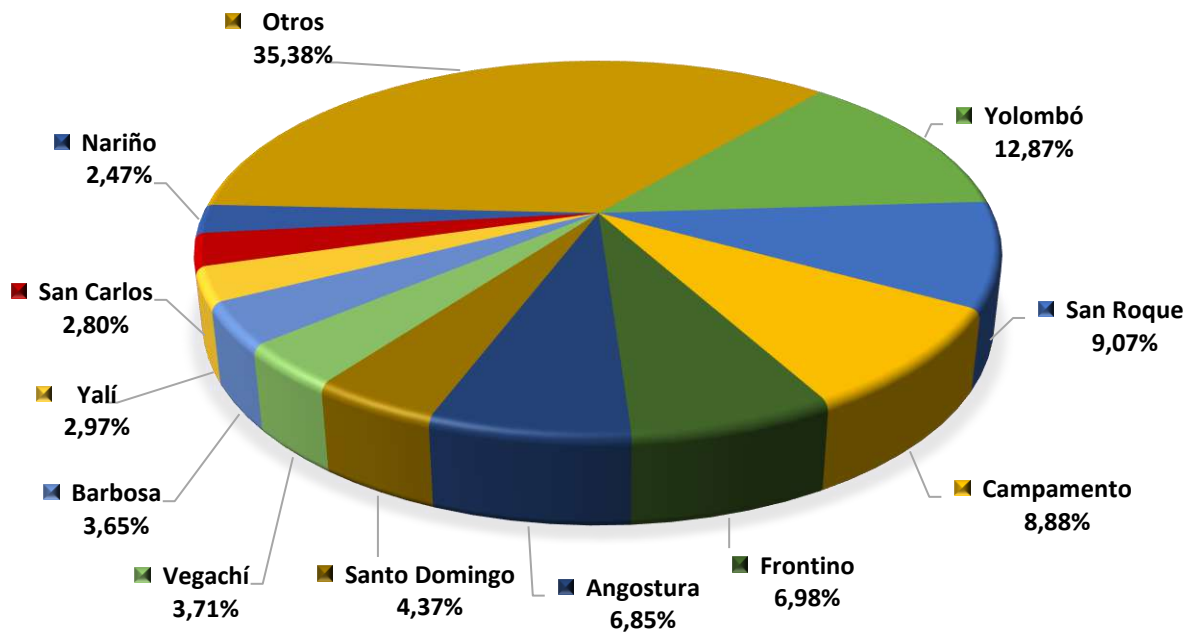

**CAUCHO - PARTICIPACION POR MUNICIPIO
DEL AREA SEMBRADA - 2018**

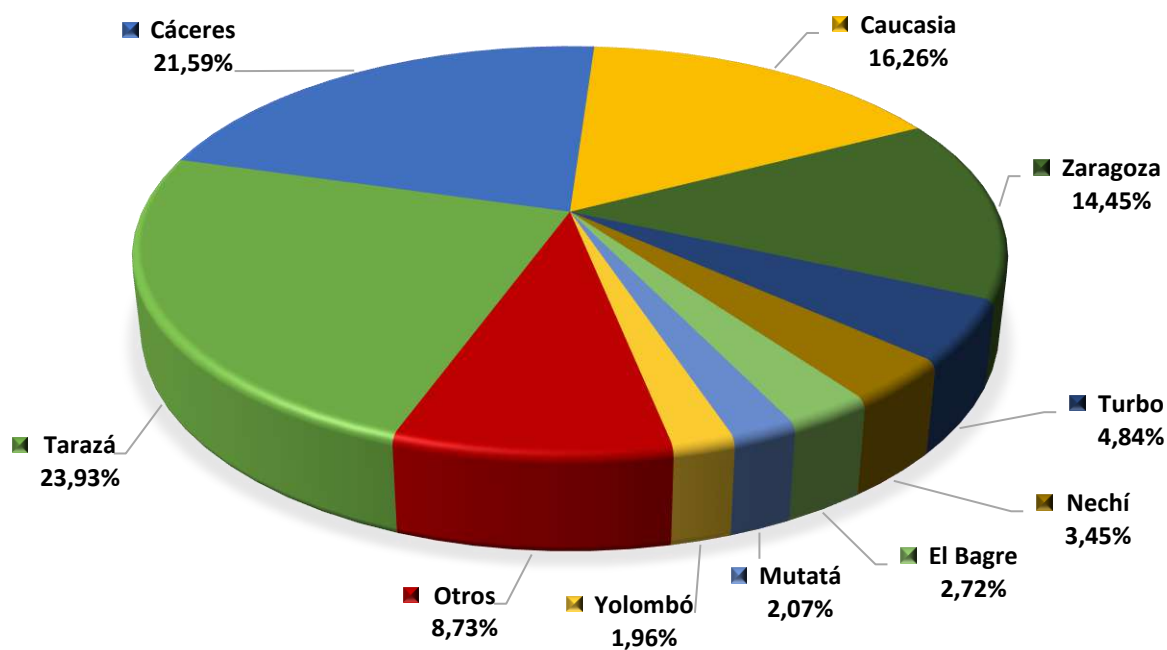

**CAUCHO - PARTICIPACION POR MUNICIPIO
DEL VOLUMEN DE PRODUCCION - 2018**

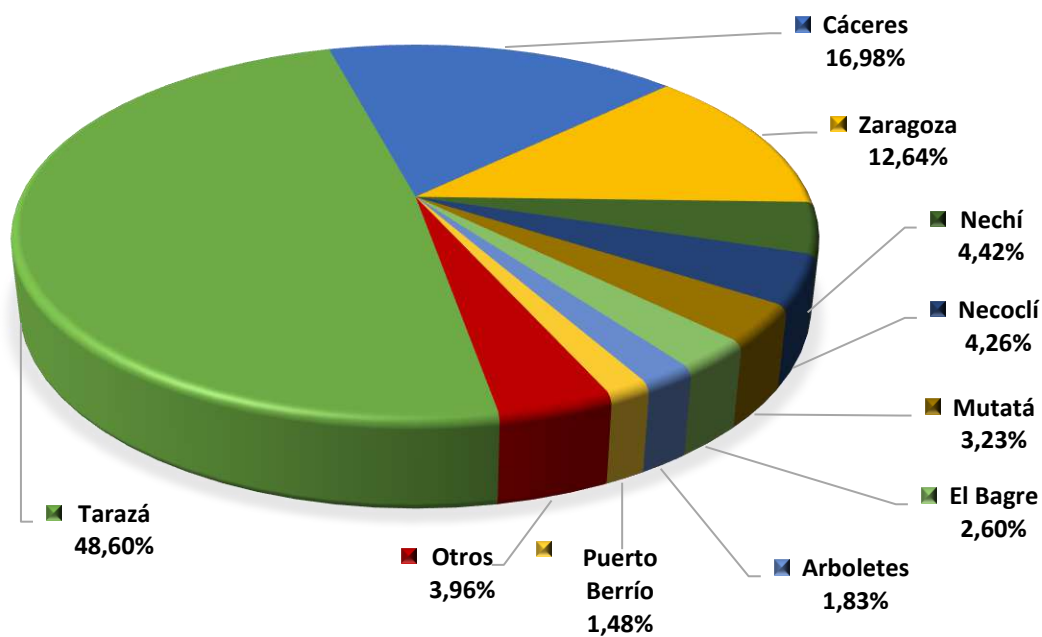

**COCO - PARTICIPACION POR MUNICIPIO
DEL AREA SEMBRADA - 2018**

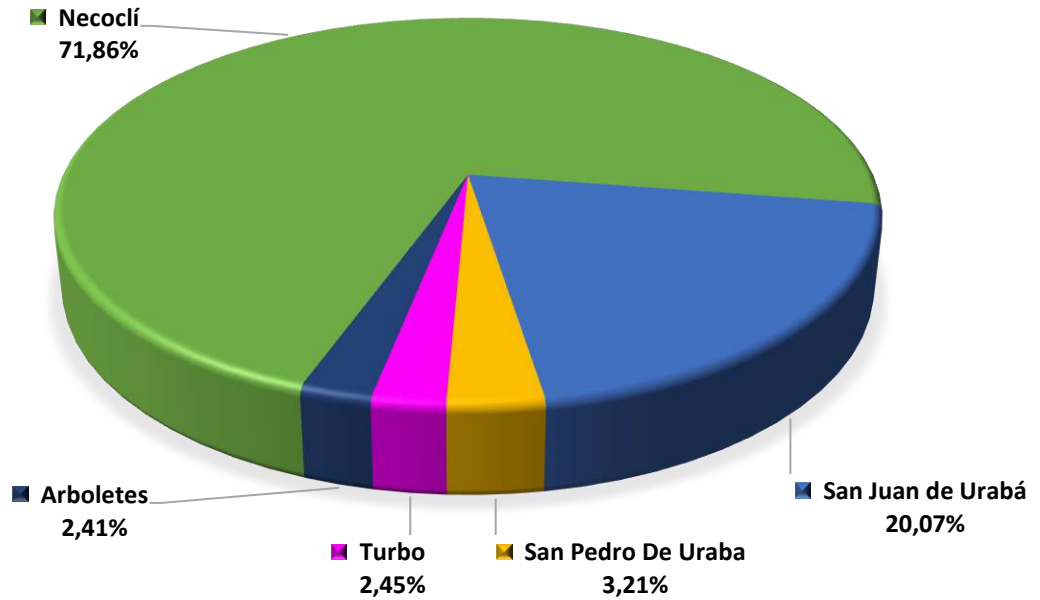

**COCO - PARTICIPACION POR MUNICIPIO
DEL VOLUMEN DE PRODUCCION - 2018**

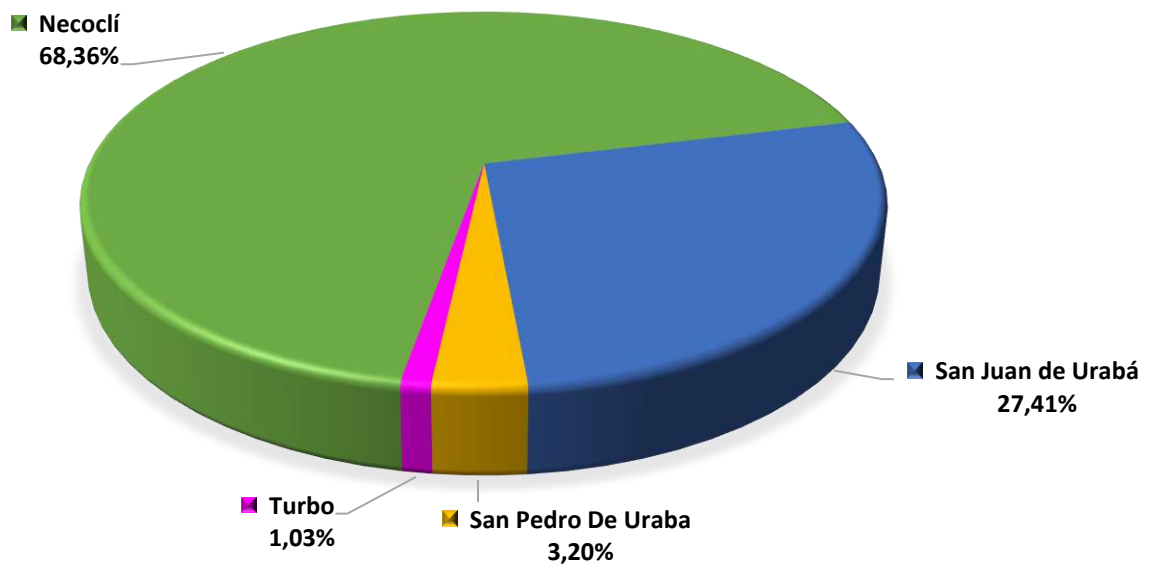

**FIQUE - PARTICIPACION POR MUNICIPIO
DEL AREA SEMBRADA - 2018**

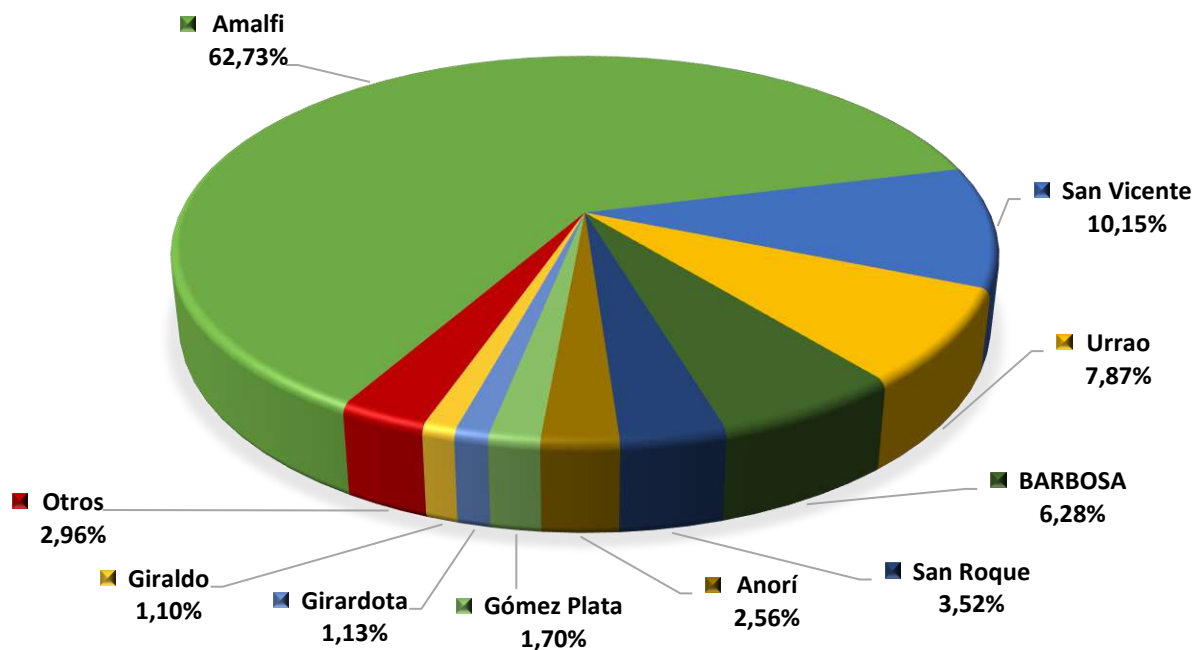

**FIQUE - PARTICIPACION POR MUNICIPIO
DEL VOLUMEN DE PRODUCCION - 2018**

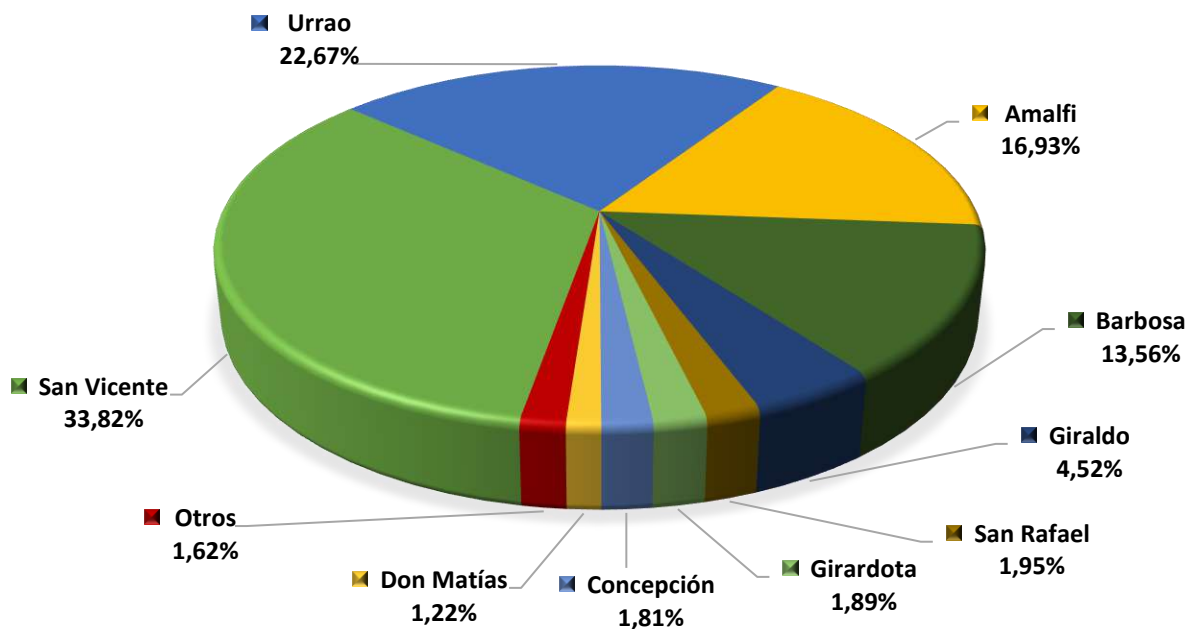

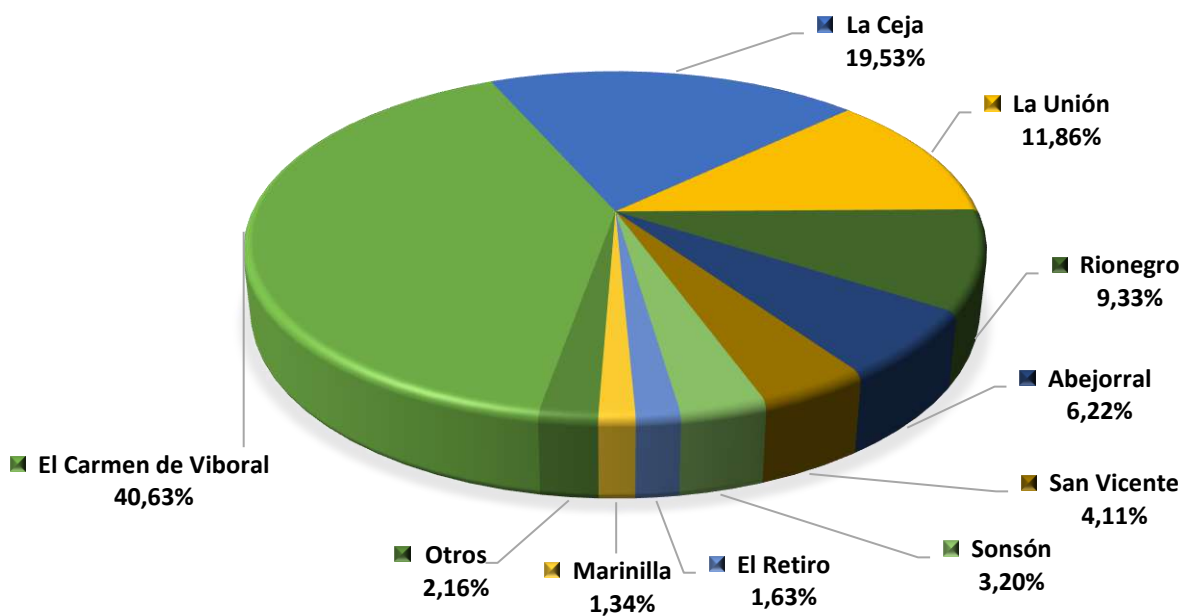
**FLORES-VARIEDADES - PARTICIPACION POR MUNICIPIO
DEL AREA SEMBRADA - 2018**

**FRESA - PARTICIPACION POR MUNICIPIO
DEL AREA SEMBRADA - 2018**

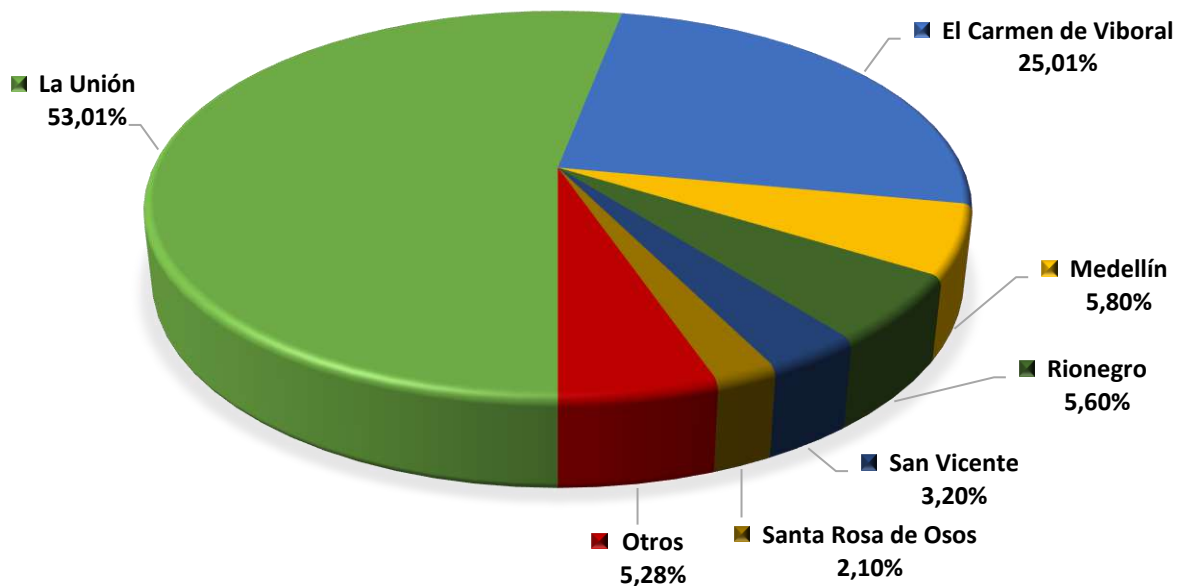

**FRESA - PARTICIPACION POR MUNICIPIO
DEL VOLUMEN DE PRODUCCION - 2018**

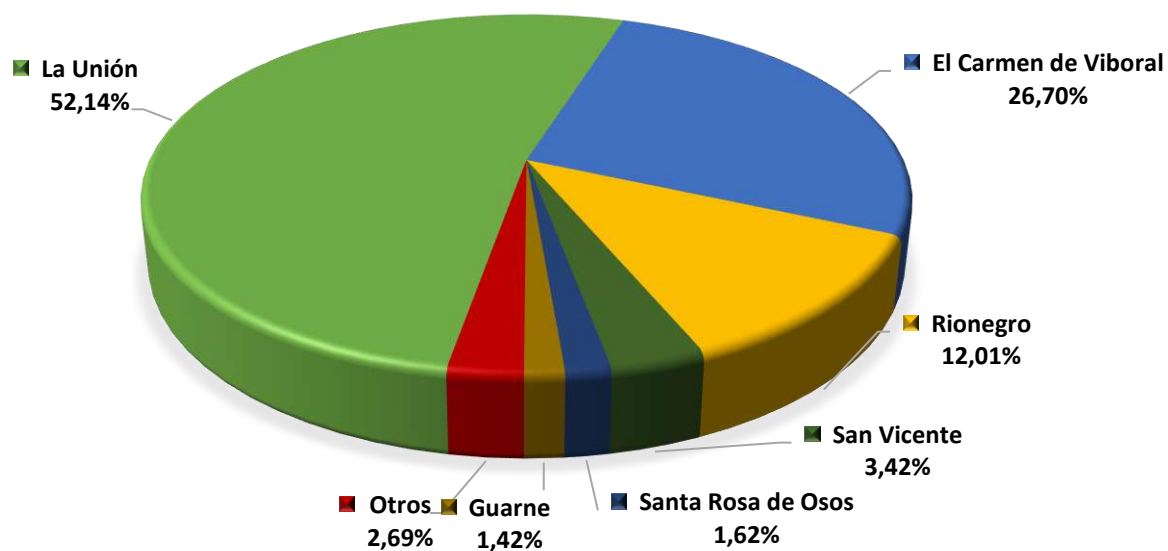

**GRANADILLA - PARTICIPACION POR MUNICIPIO
DEL AREA SEMBRADA - 2018**

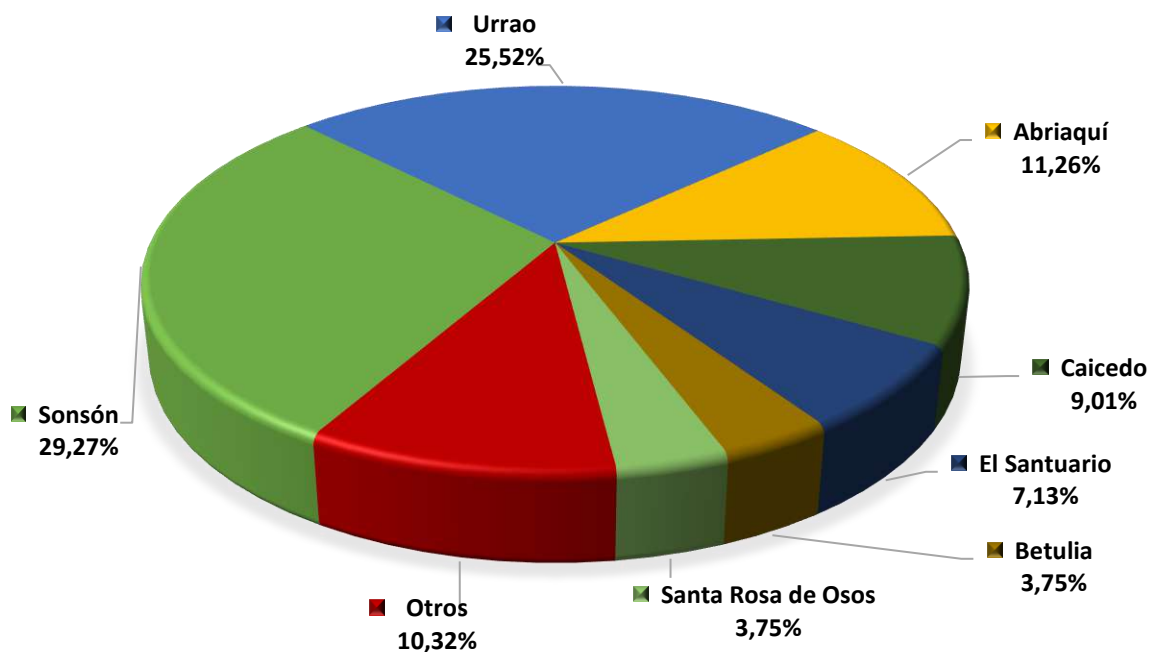

**GRANADILLA - PARTICIPACION POR MUNICIPIO
DEL VOLUMEN DE PRODUCCION - 2018**

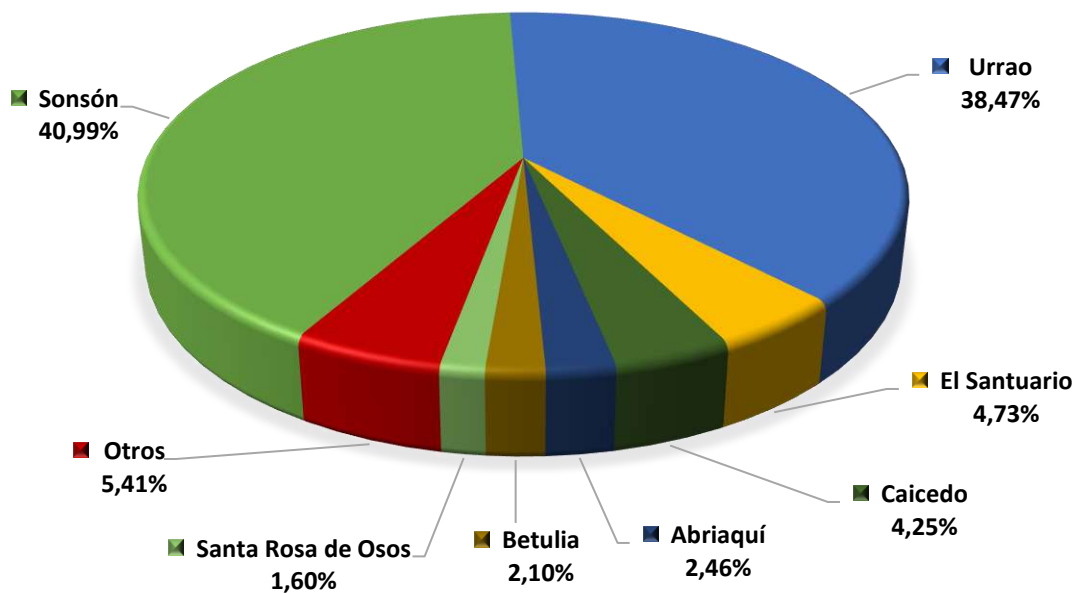

GUANÁBANA - PARTICIPACION POR MUNICIPIO DEL AREA SEMBRADA - 2018

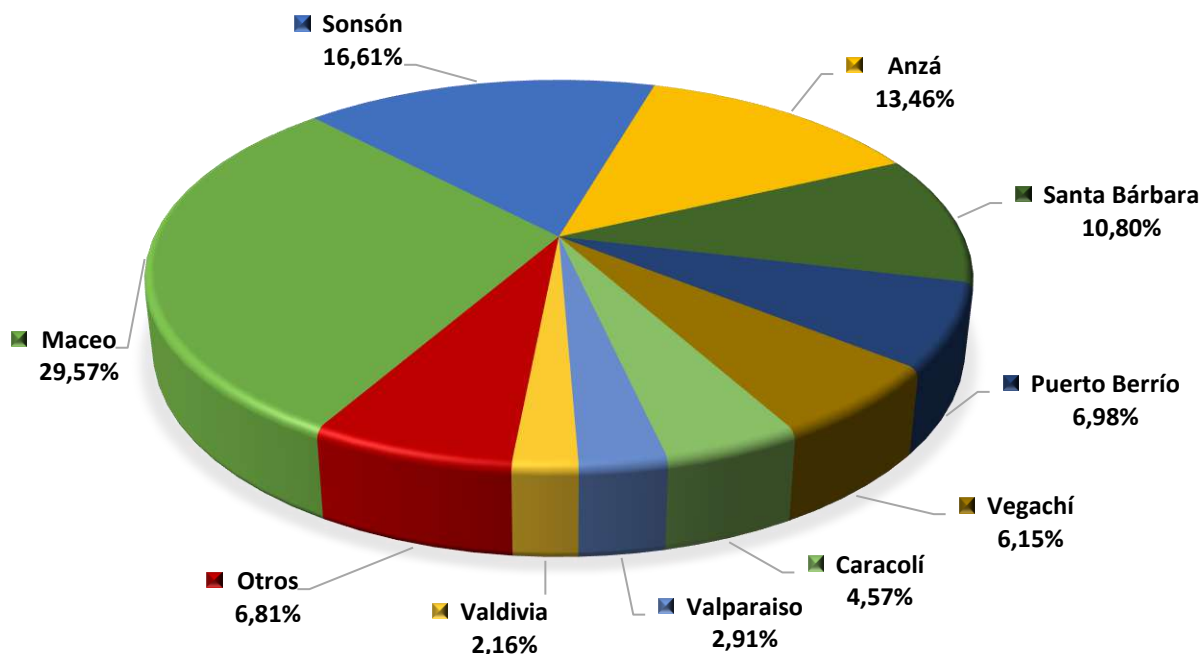

GUANÁBANA - PARTICIPACION POR MUNICIPIO DEL VOLUMEN DE PRODUCCION - 2018

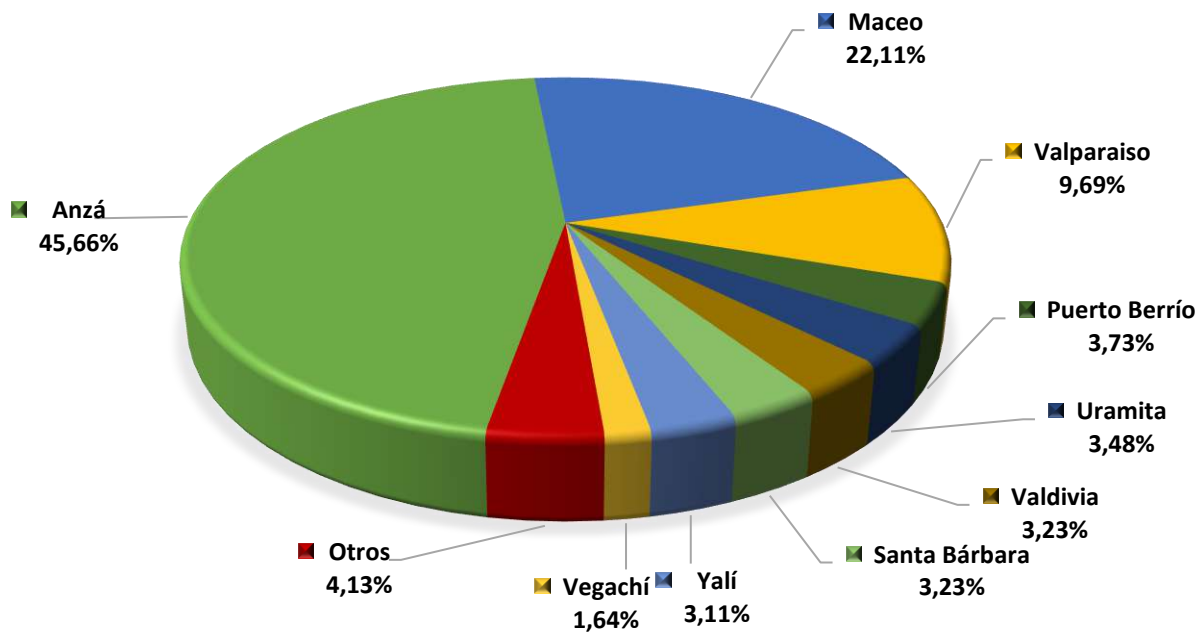

**GUAYABA - VARIEDADES - PARTICIPACION POR MUNICIPIO
DEL AREA SEMBRADA - 2018**

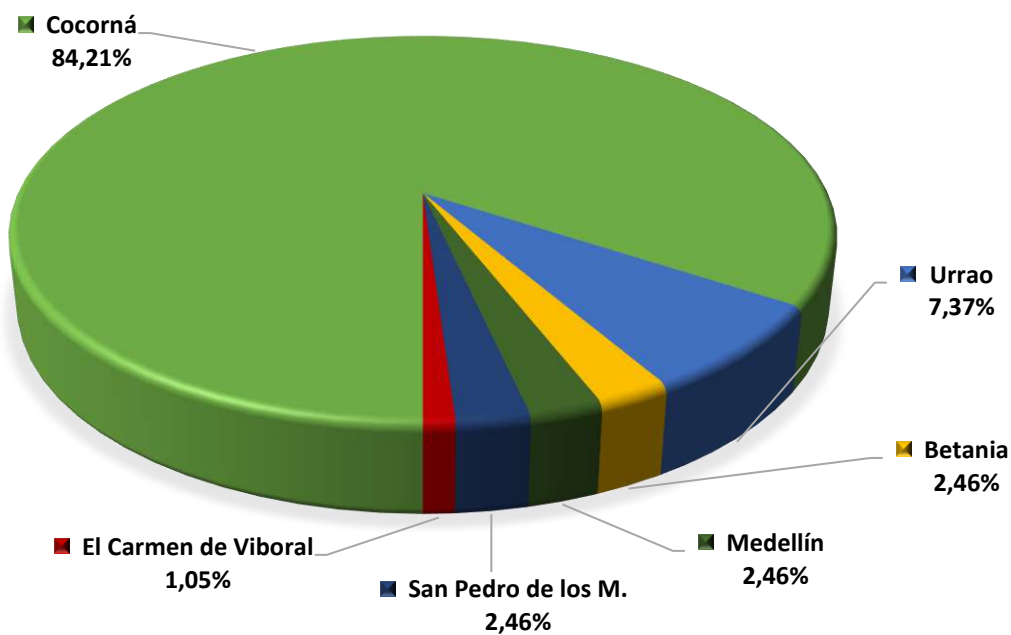

**GUAYABA - VARIEDADES - PARTICIPACION POR MUNICIPIO
DEL VOLUMEN DE PRODUCCION - 2018**

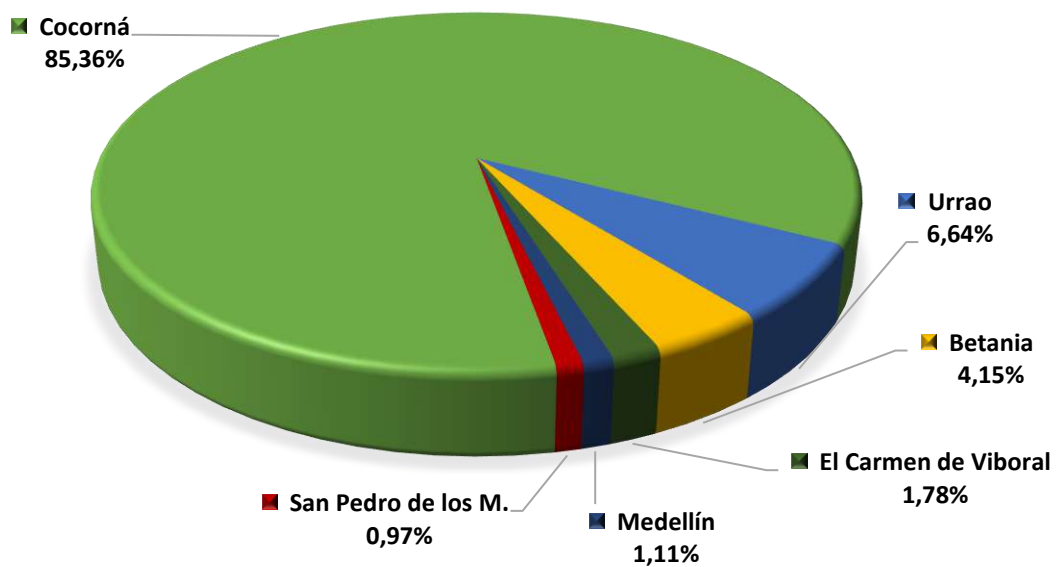

**GULUPA - PARTICIPACION POR MUNICIPIO
DEL AREA SEMBRADA - 2018**

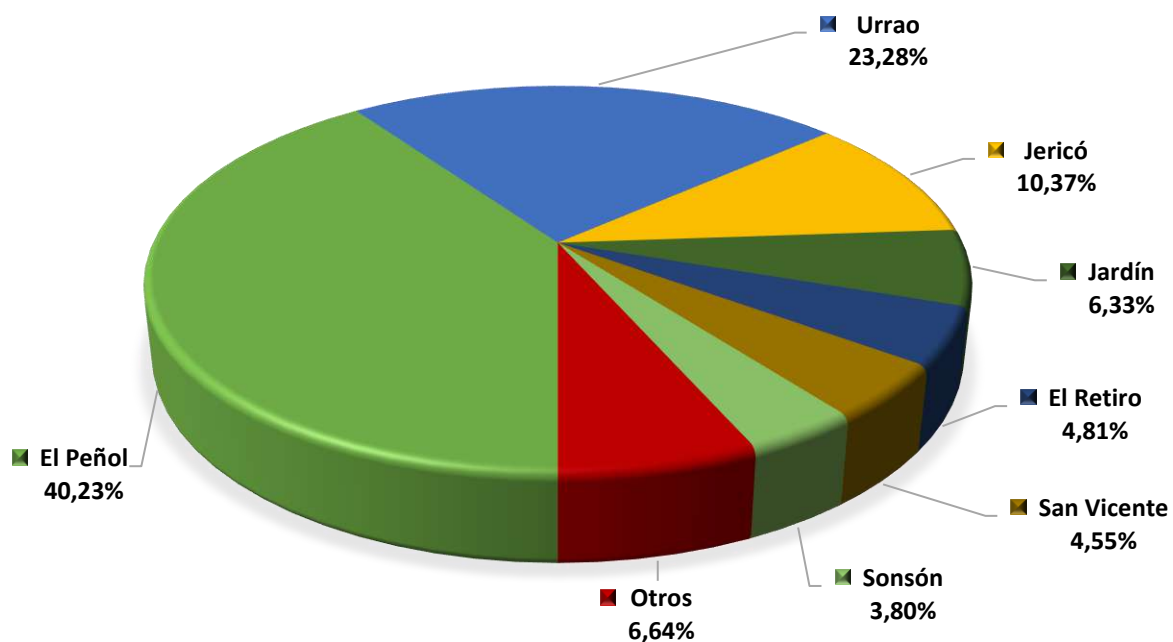

**GULUPA - PARTICIPACION POR MUNICIPIO
DEL VOLUMEN DE PRODUCCION - 2018**

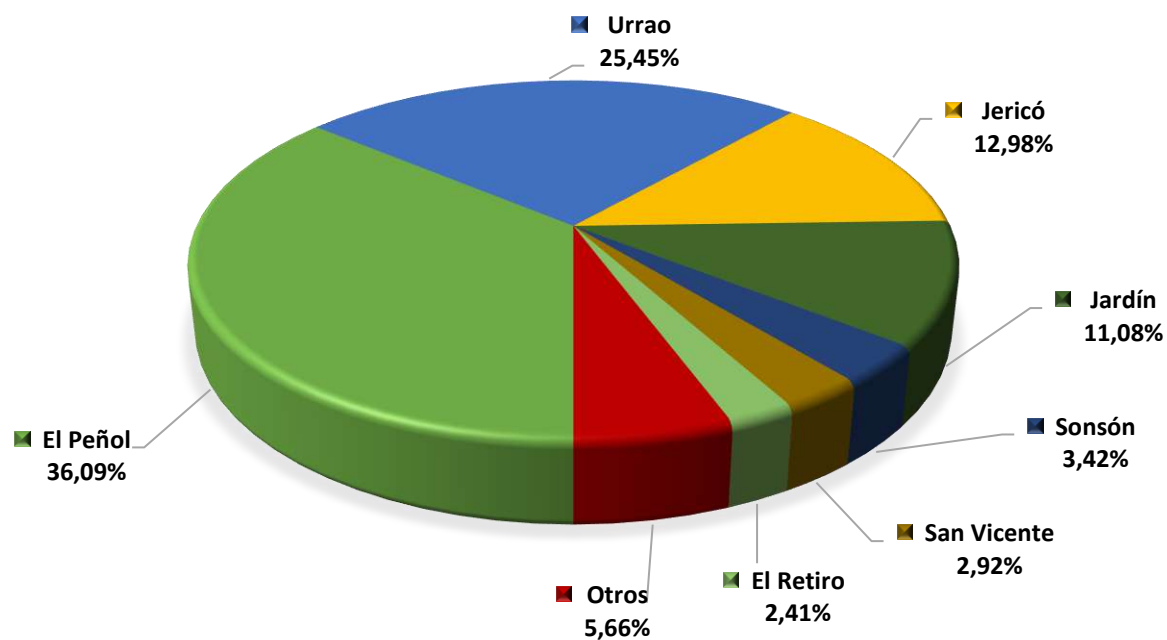

**LIMÓN MANDARINO - PARTICIPACION POR MUNICIPIO
DEL AREA SEMBRADA - 2018**

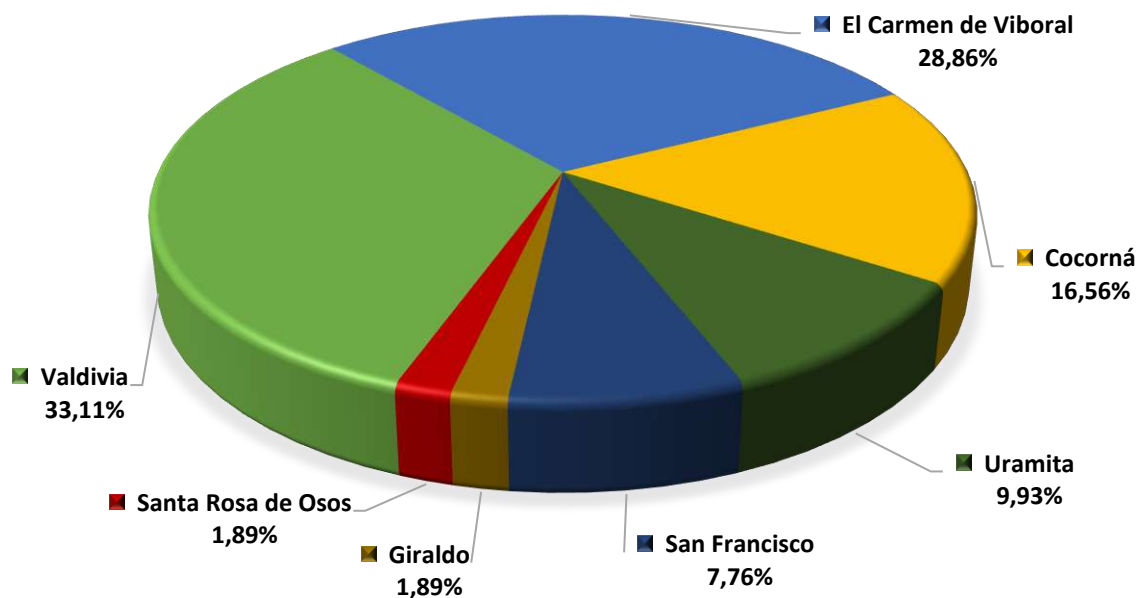

**LIMÓN MANDARINO - PARTICIPACION POR MUNICIPIO
DEL VOLUMEN DE PRODUCCION - 2018**

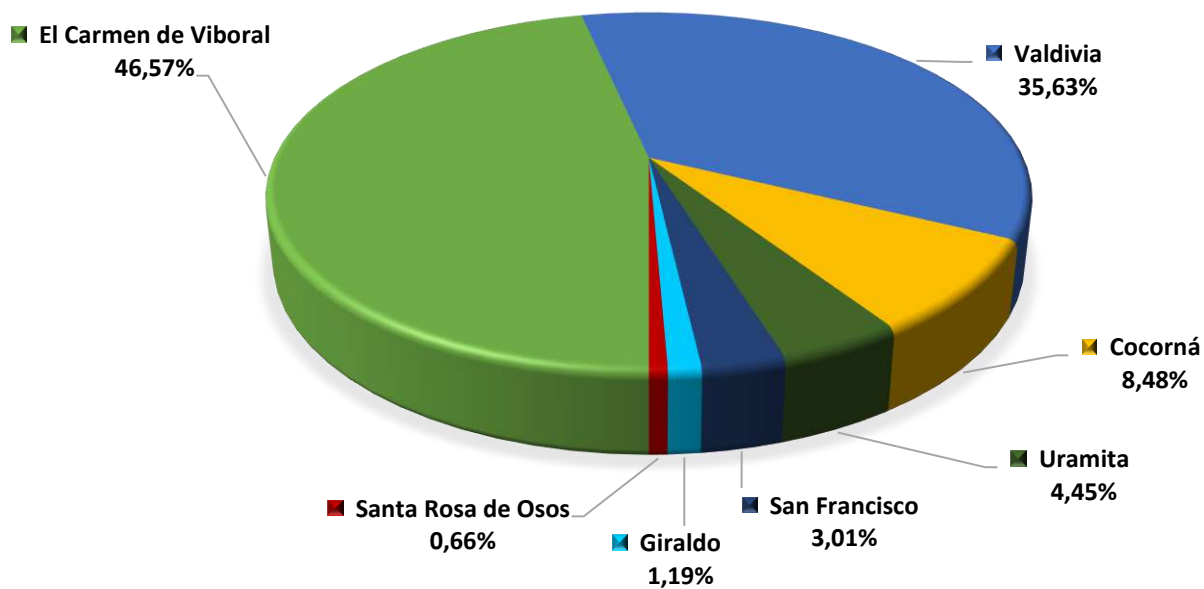

**LIMÓN PAJARITO - PARTICIPACION POR MUNICIPIO
DEL AREA SEMBRADA - 2018**

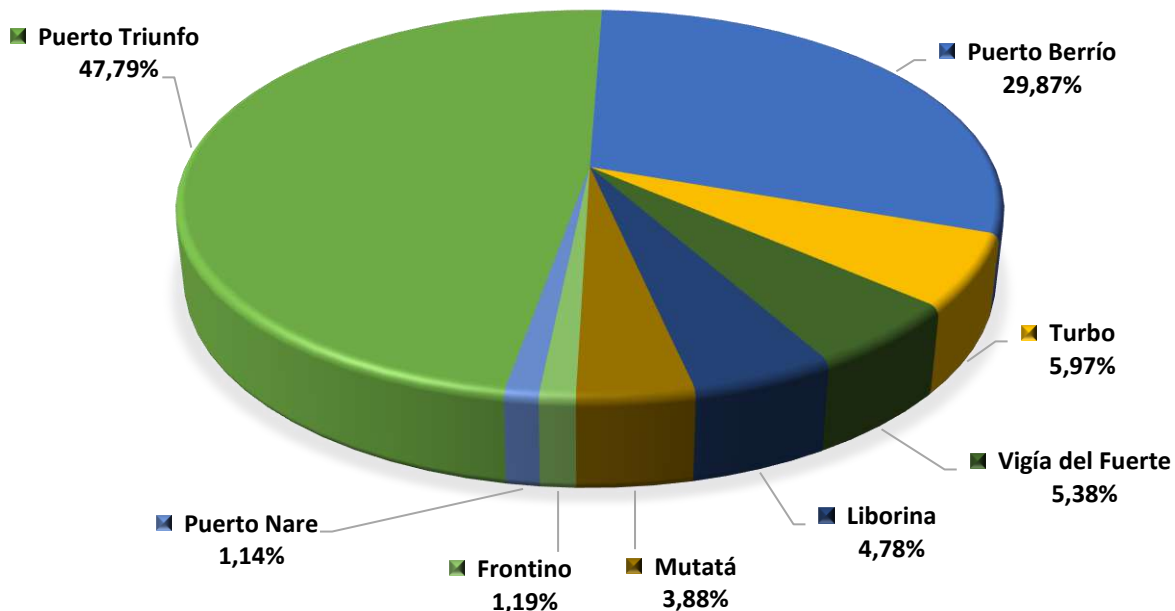

**LIMÓN PAJARITO - PARTICIPACION POR MUNICIPIO
DEL VOLUMEN DE PRODUCCION - 2018**

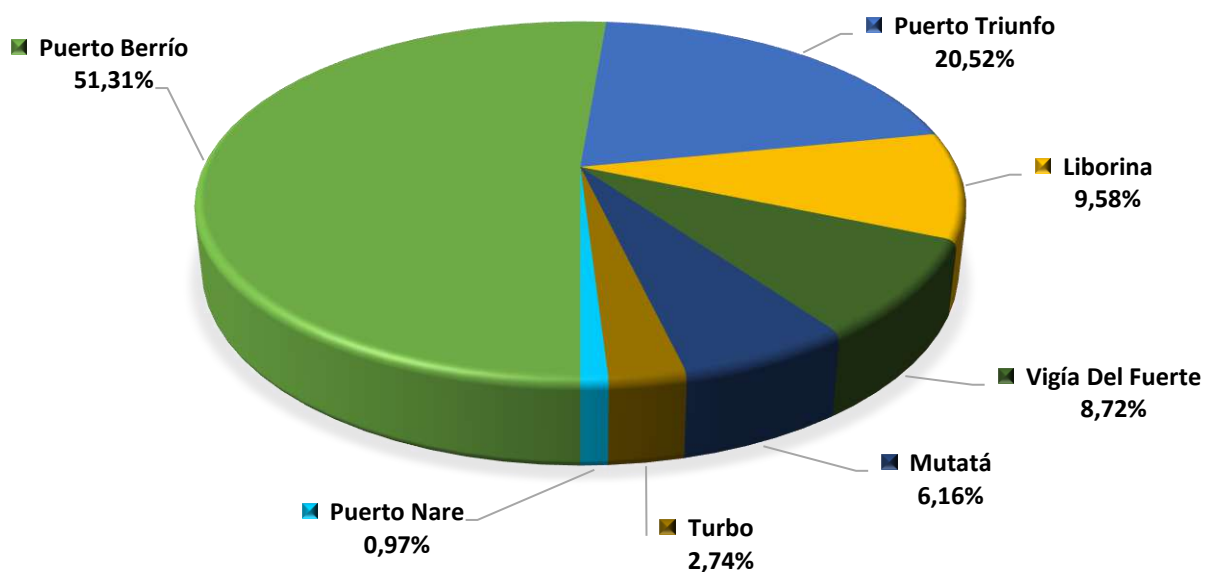

**LIMA ACIDA TAHITÍ - PARTICIPACION POR MUNICIPIO
DEL AREA SEMBRADA - 2018**

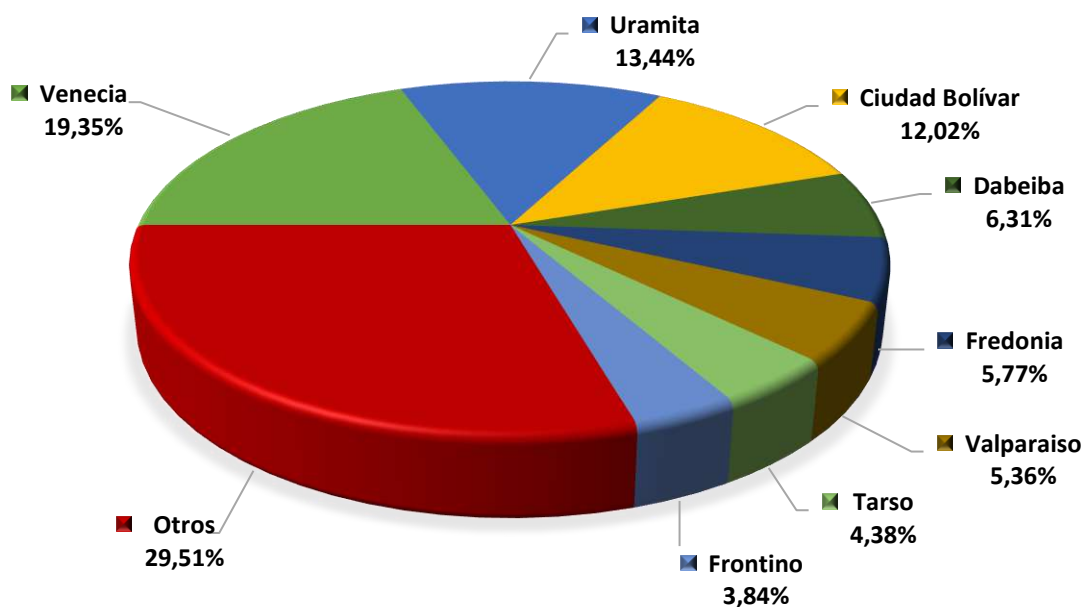

**LIMA ACIDA TAHITÍ - PARTICIPACION POR MUNICIPIO
DEL VOLUMEN DE PRODUCCION - 2018**

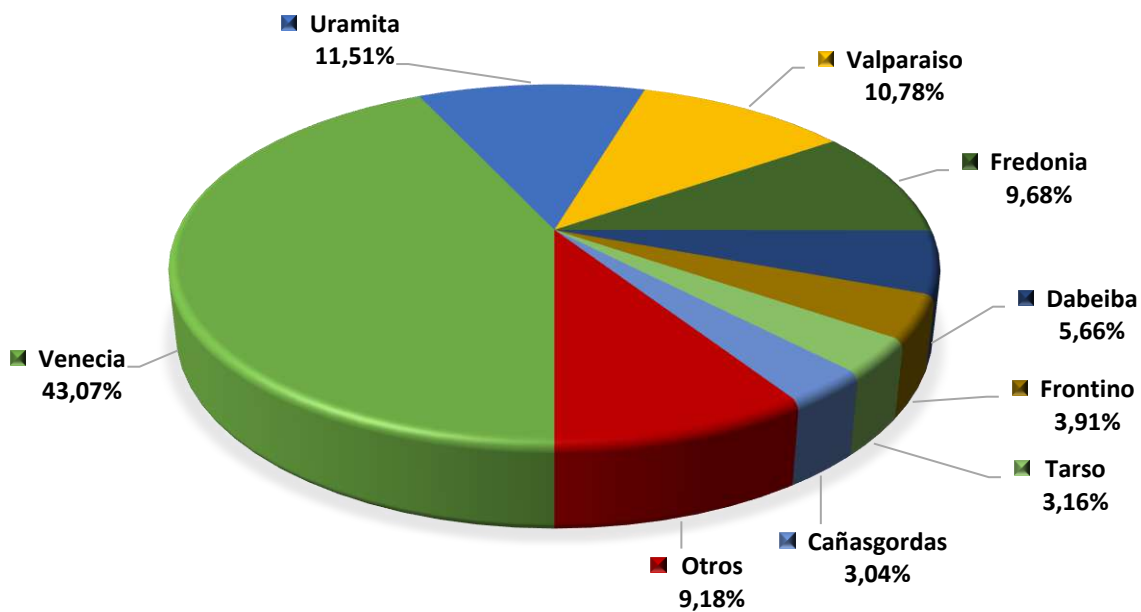

**LULO - PARTICIPACION POR MUNICIPIO
DEL AREA SEMBRADA - 2018**

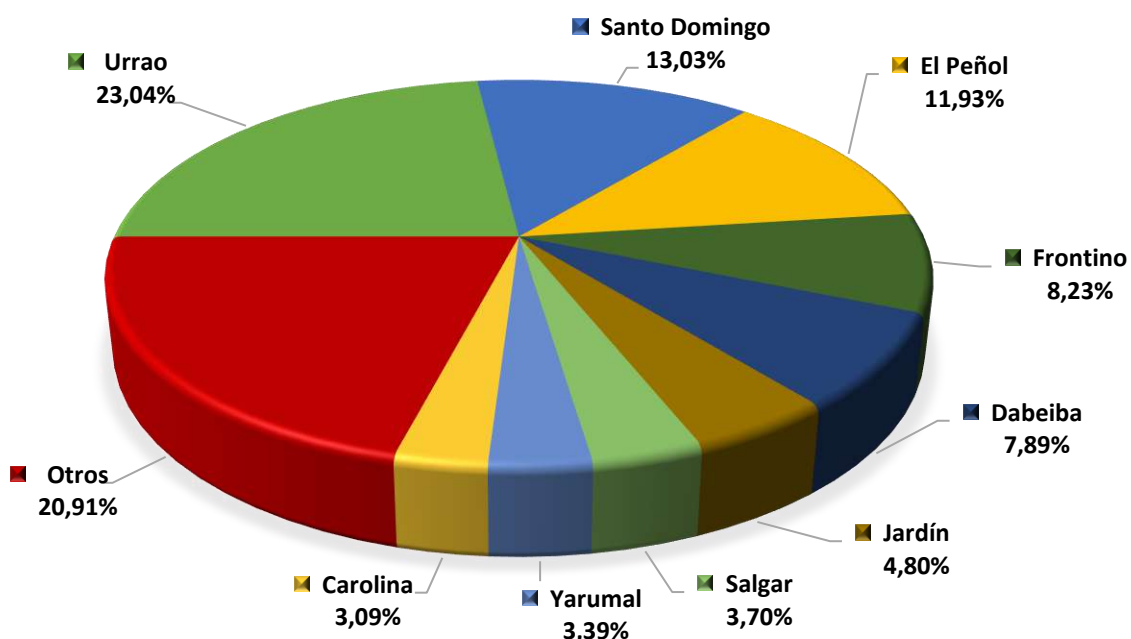

**LULO - PARTICIPACION POR MUNICIPIO
DEL VOLUMEN DE PRODUCCION - 2018**

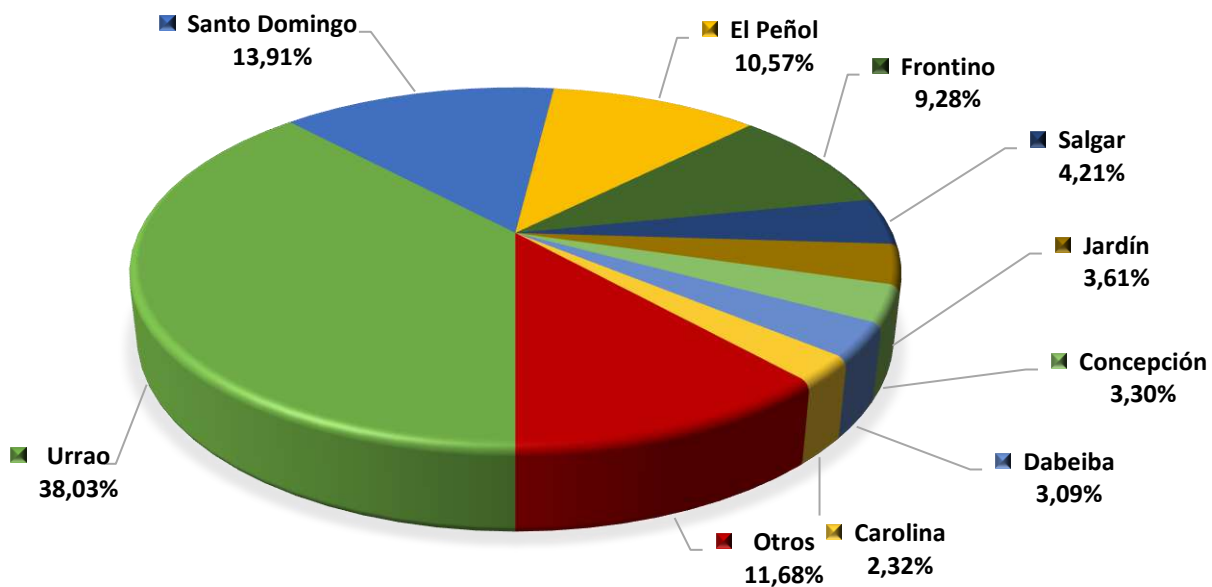

**MANDARINA ONECO - PARTICIPACION POR MUNICIPIO
DEL AREA SEMBRADA - 2018**

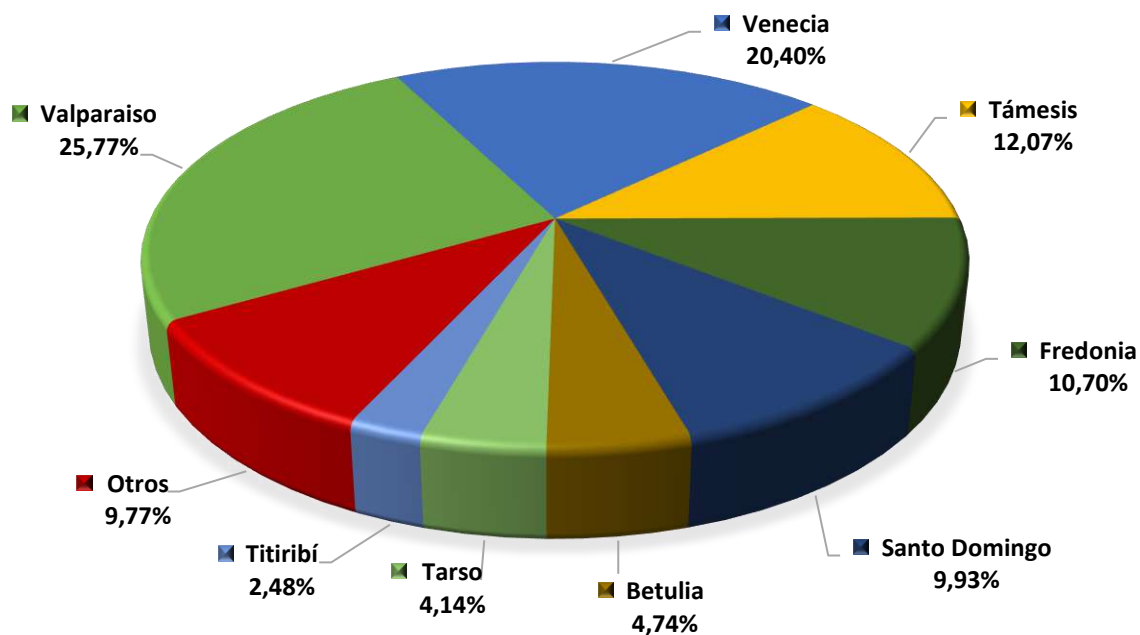

**MANDARINA ONECO - PARTICIPACION POR MUNICIPIO
DEL VOLUMEN DE PRODUCCION - 2018**

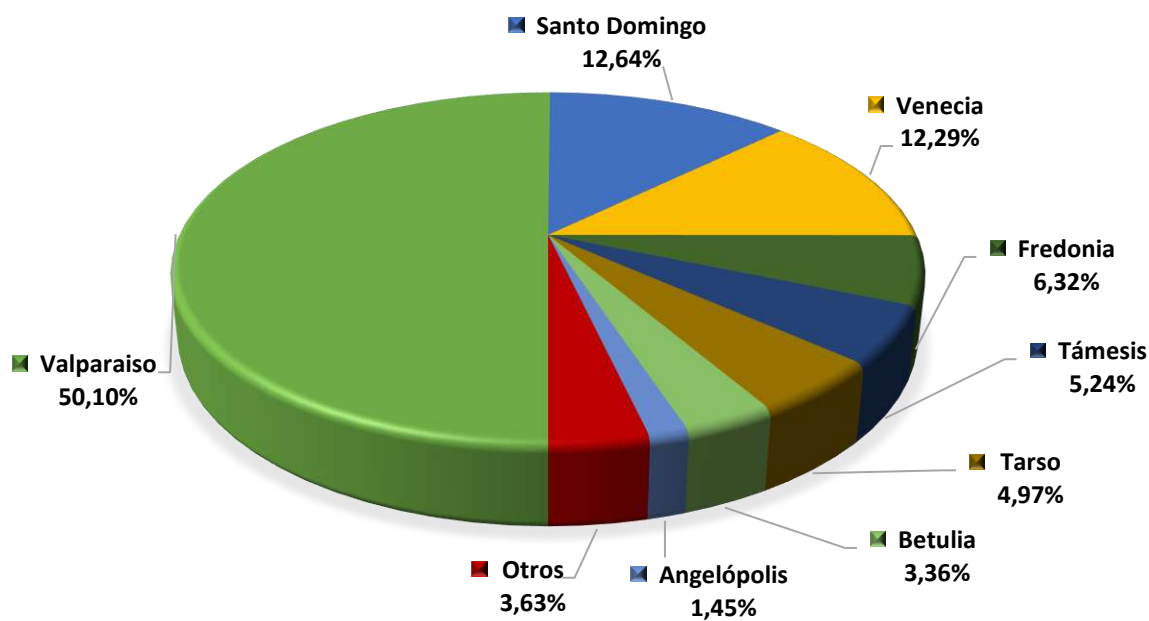

**MANGO COMÚN - PARTICIPACION POR MUNICIPIO
DEL AREA SEMBRADA - 2018**

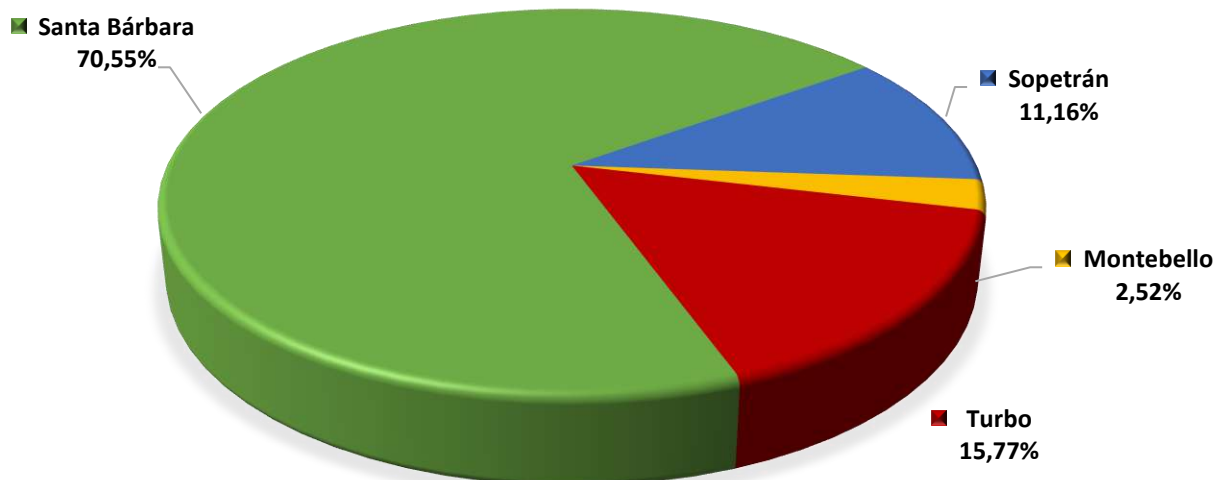

**MANGO COMÚN - PARTICIPACION POR MUNICIPIO
DEL VOLUMEN DE PRODUCCION - 2018**

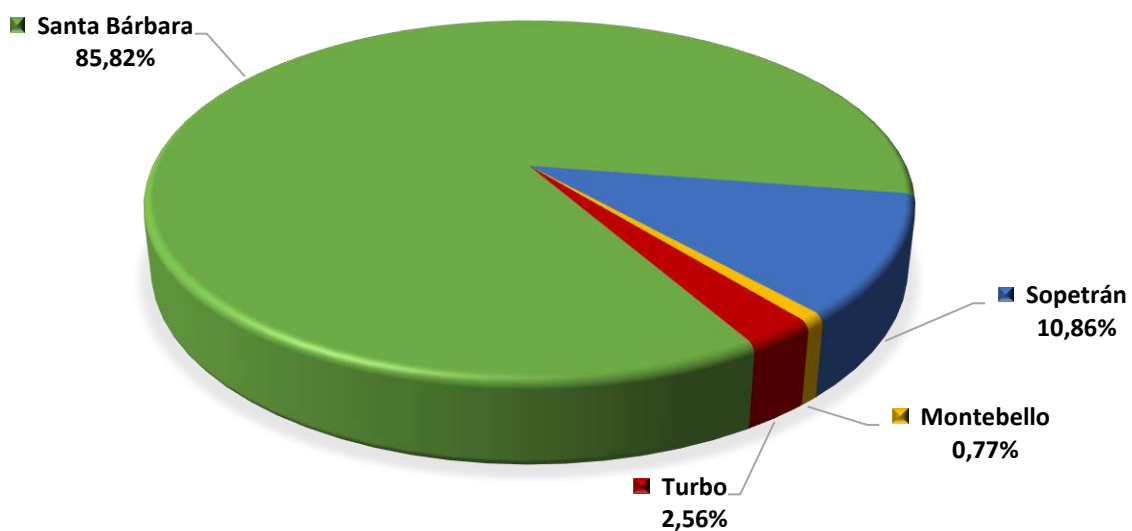

MANGO INJERTO - PARTICIPACION POR MUNICIPIO DEL AREA SEMBRADA - 2018

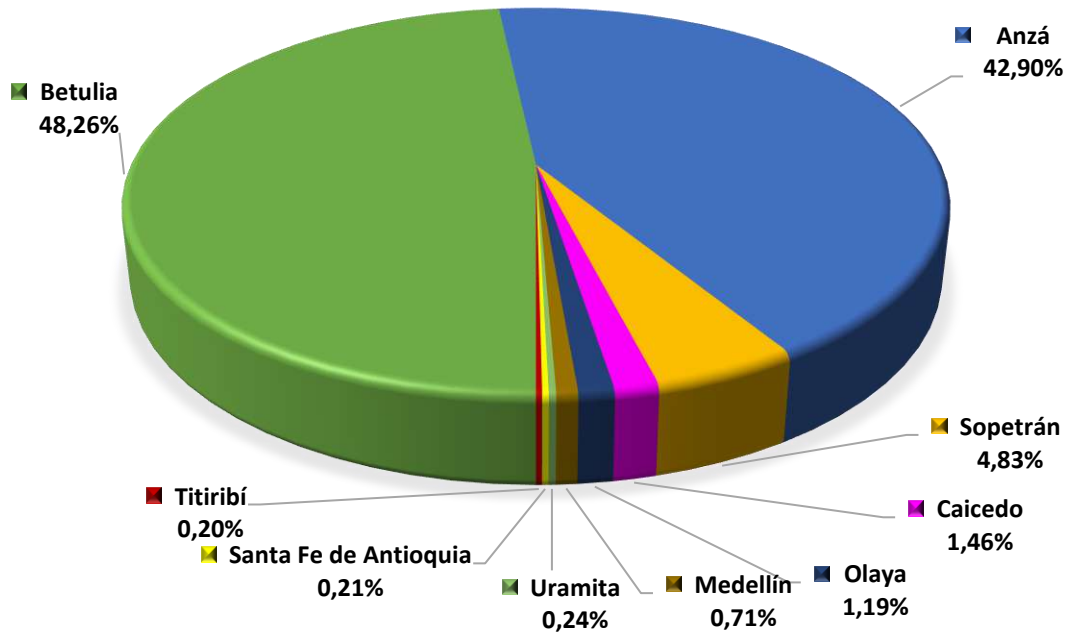

MANGO INJERTO - PARTICIPACION POR MUNICIPIO DEL VOLUMEN DE PRODUCCION - 2018

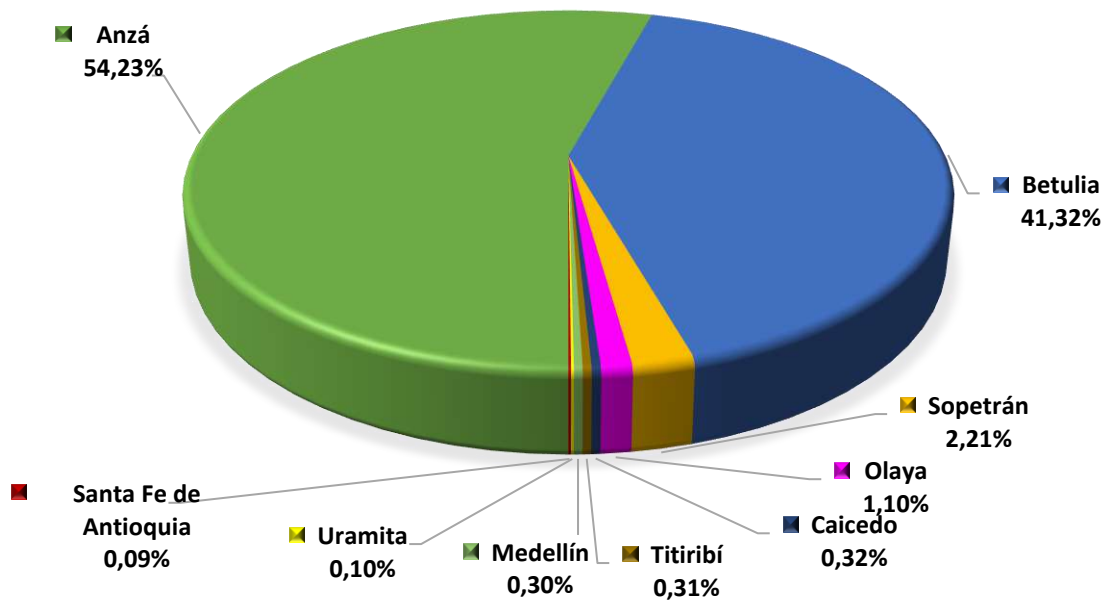

MARACUYÁ - PARTICIPACION POR MUNICIPIO DEL AREA SEMBRADA - 2018

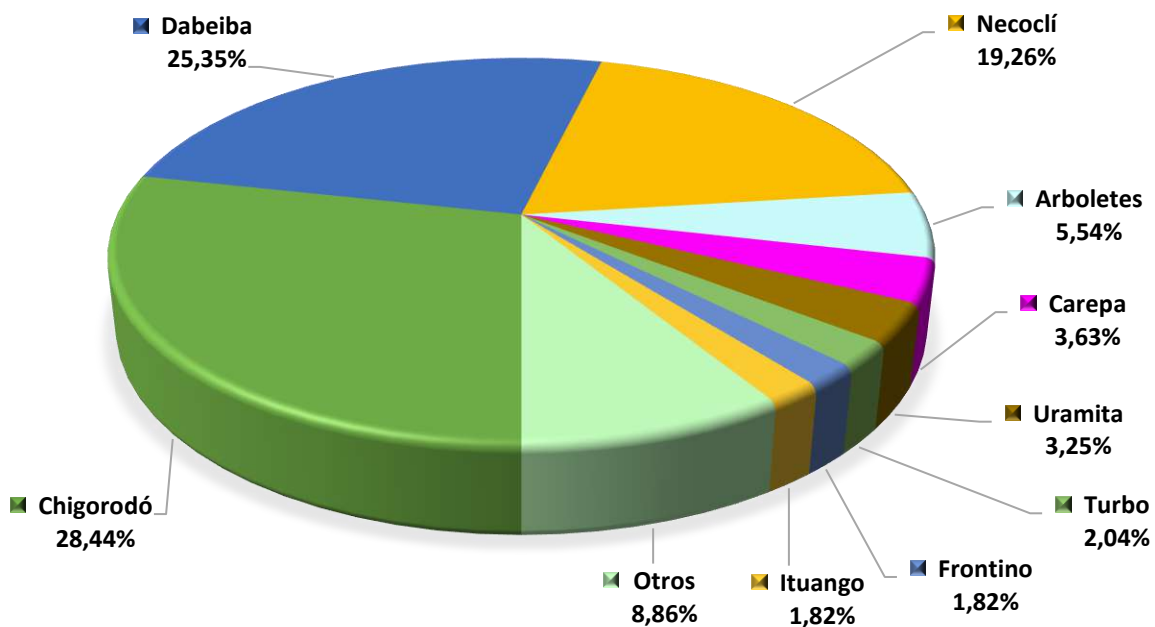

MARACUYÁ - PARTICIPACION POR MUNICIPIO DEL VOLUMEN DE PRODUCCION - 2018

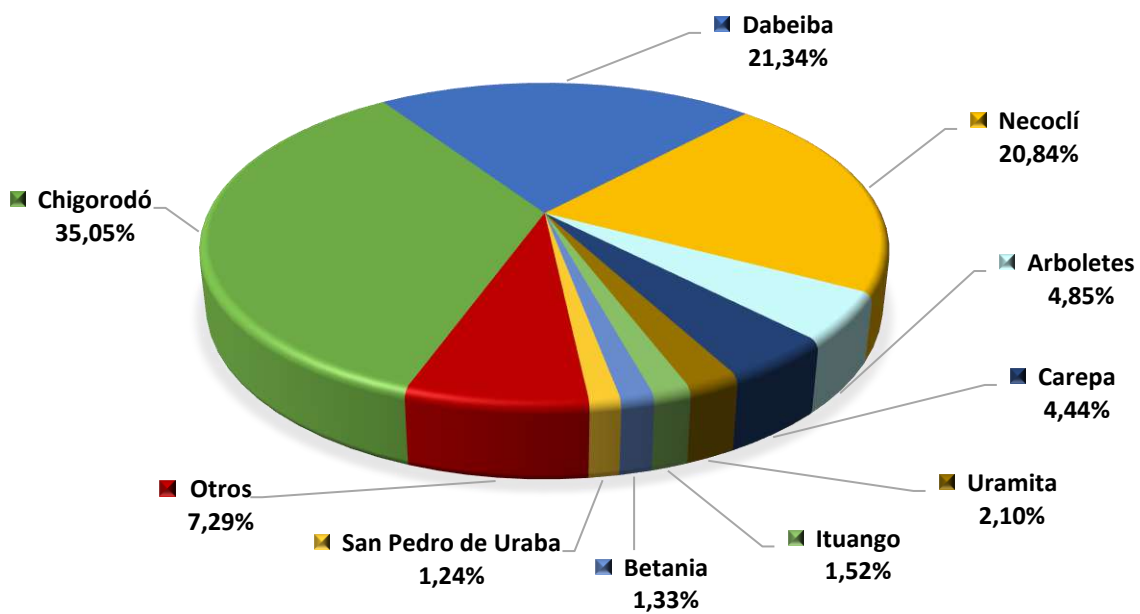

**MORA - PARTICIPACION POR MUNICIPIO
DEL AREA SEMBRADA - 2018**

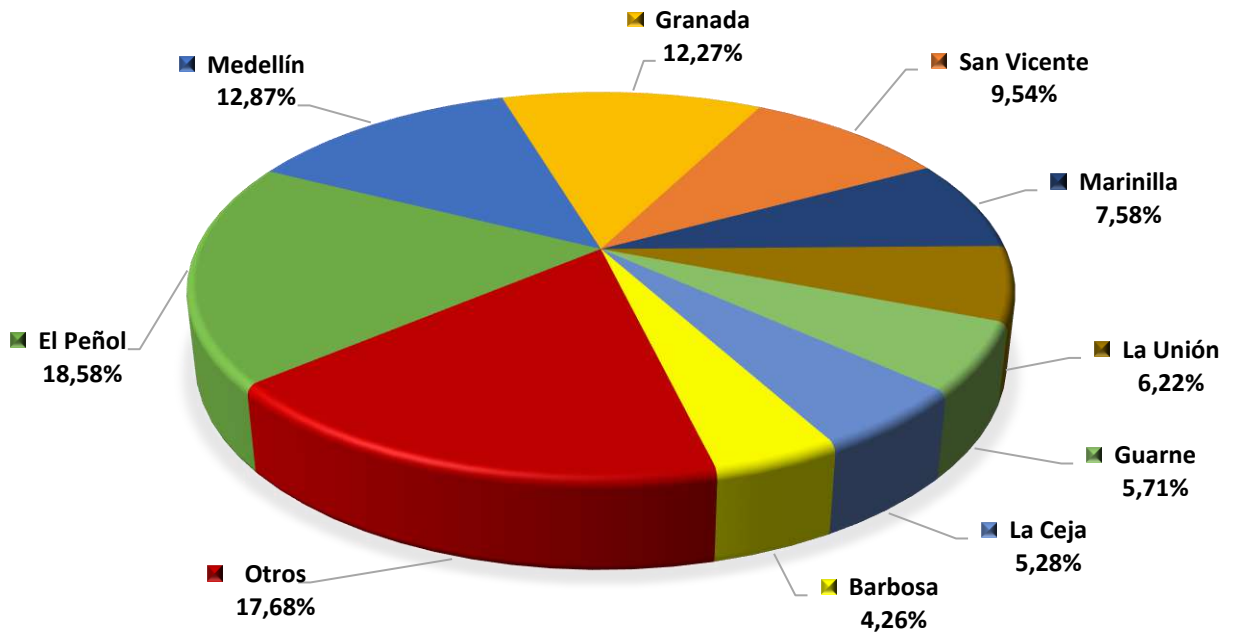

**MORA - PARTICIPACION POR MUNICIPIO
DEL VOLUMEN DE PRODUCCION - 2018**

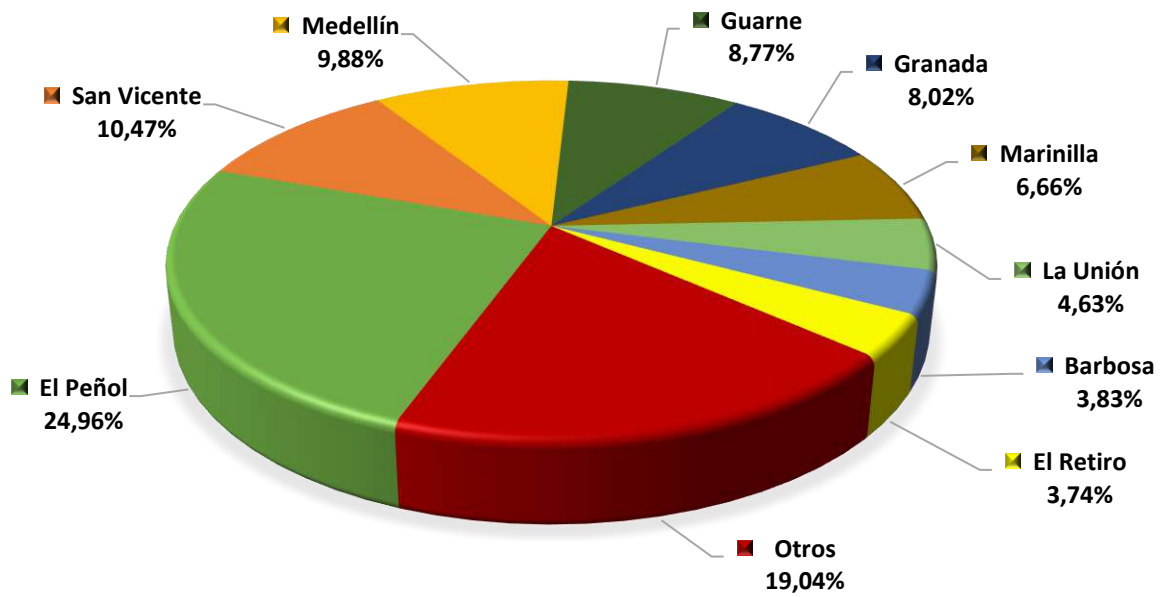

**MURRAPO - PARTICIPACION POR MUNICIPIO
DEL AREA SEMBRADA - 2018**

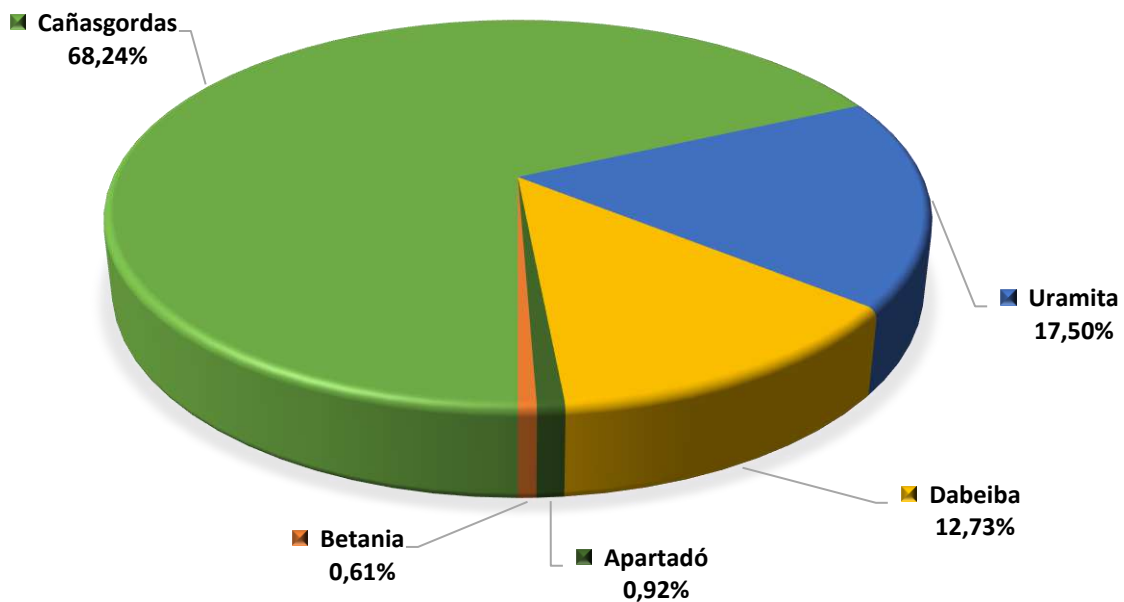

**MURRAPO - PARTICIPACION POR MUNICIPIO
DEL VOLUMEN DE PRODUCCION - 2018**

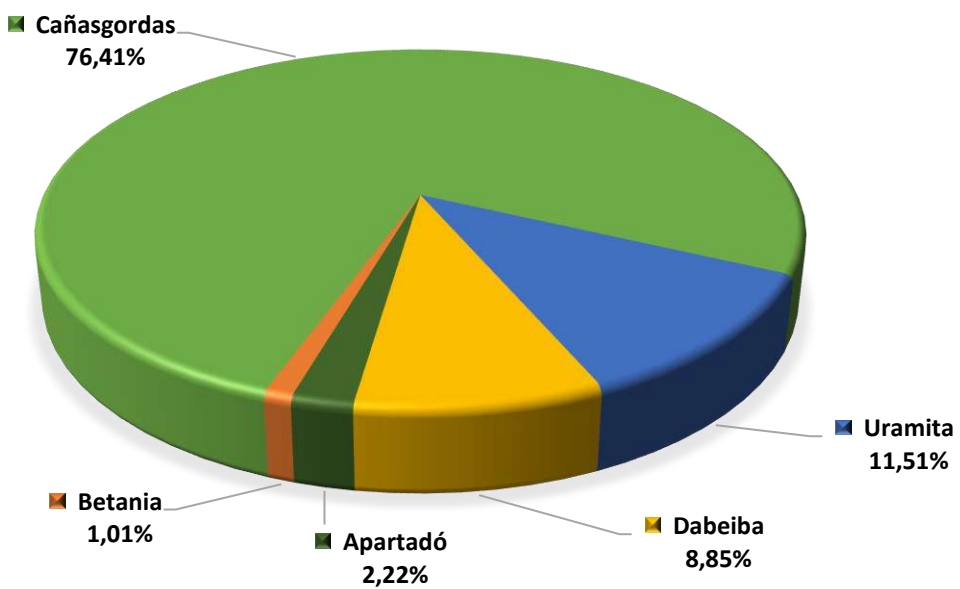

**NARANJA COMÚN - PARTICIPACION POR MUNICIPIO
DEL AREA SEMBRADA - 2018**

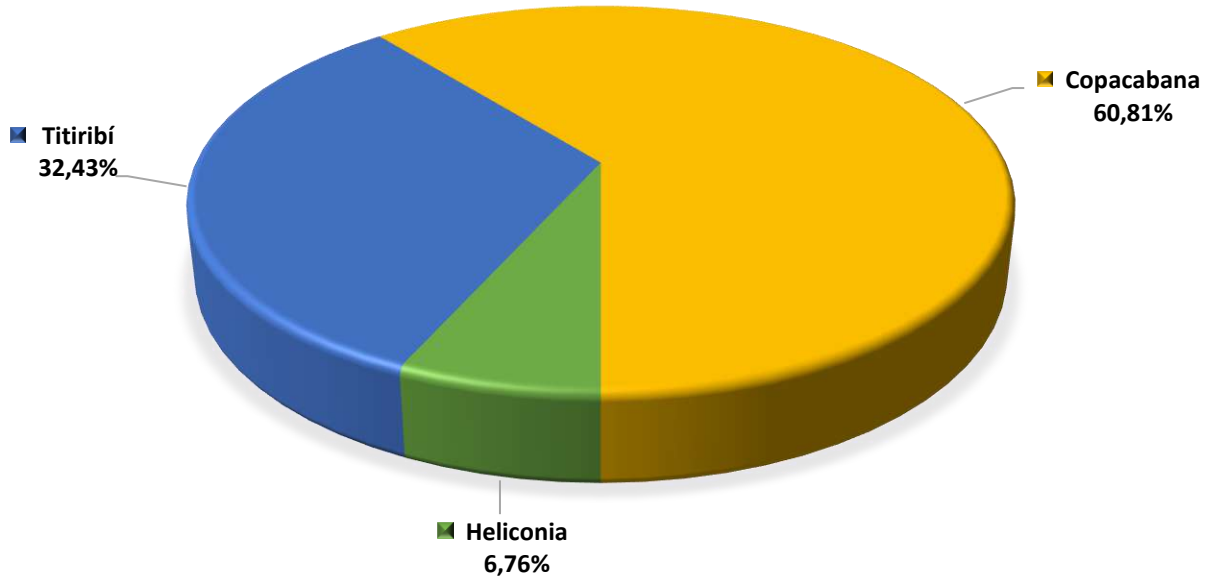

**NARANJA COMÚN - PARTICIPACION POR MUNICIPIO
DEL VOLUMEN DE PRODUCCION - 2018**

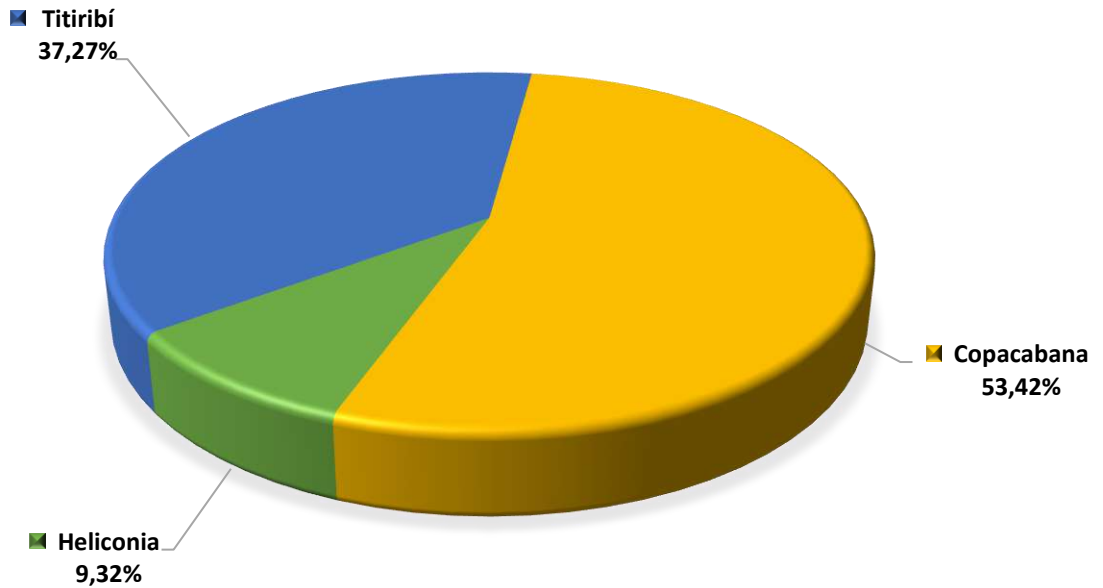

**NARANJA - VARIEDADES - PARTICIPACION POR MUNICIPIO
DEL AREA SEMBRADA - 2018**

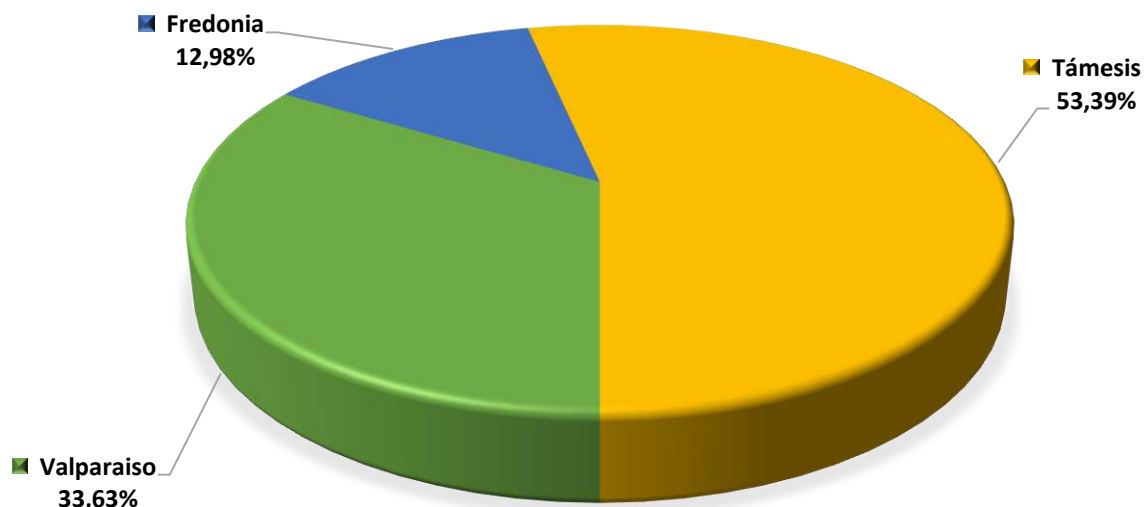

**NARANJA - VARIEDADES - PARTICIPACION POR MUNICIPIO
DEL VOLUMEN DE PRODUCCION - 2018**

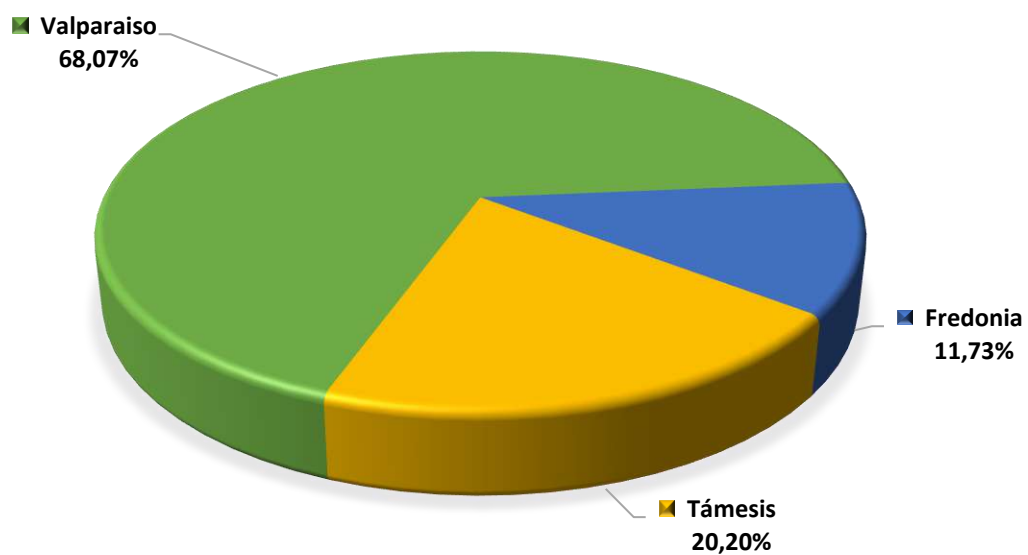

**NARANJA VALENCIA - PARTICIPACION POR MUNICIPIO
DEL AREA SEMBRADA - 2018**

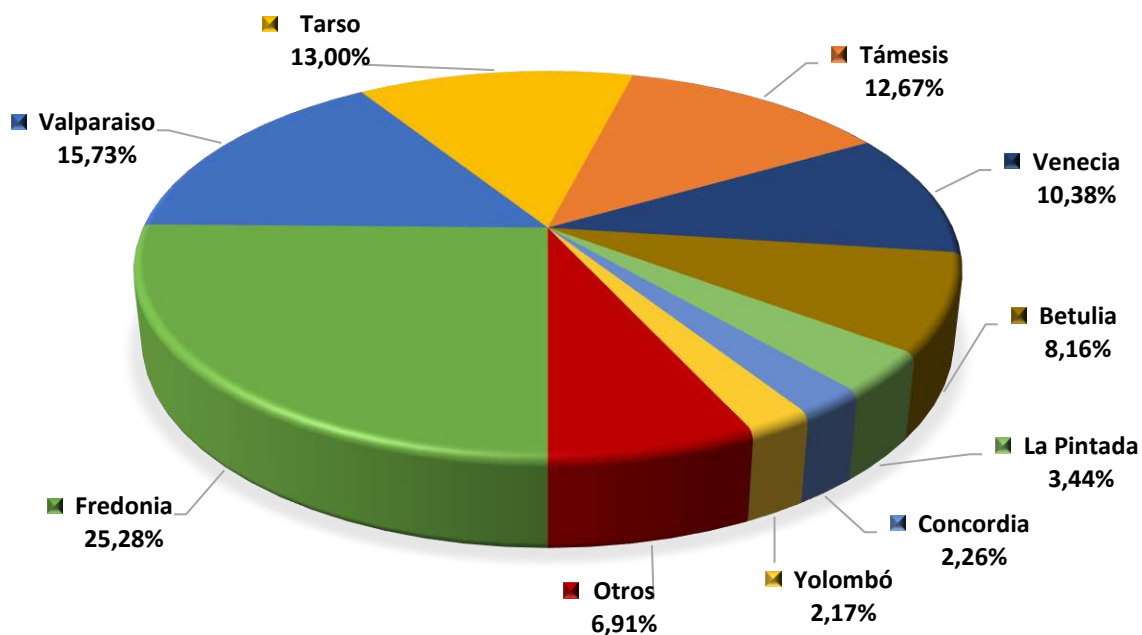

**NARANJA VALENCIA - PARTICIPACION POR MUNICIPIO
DEL VOLUMEN DE PRODUCCION - 2018**

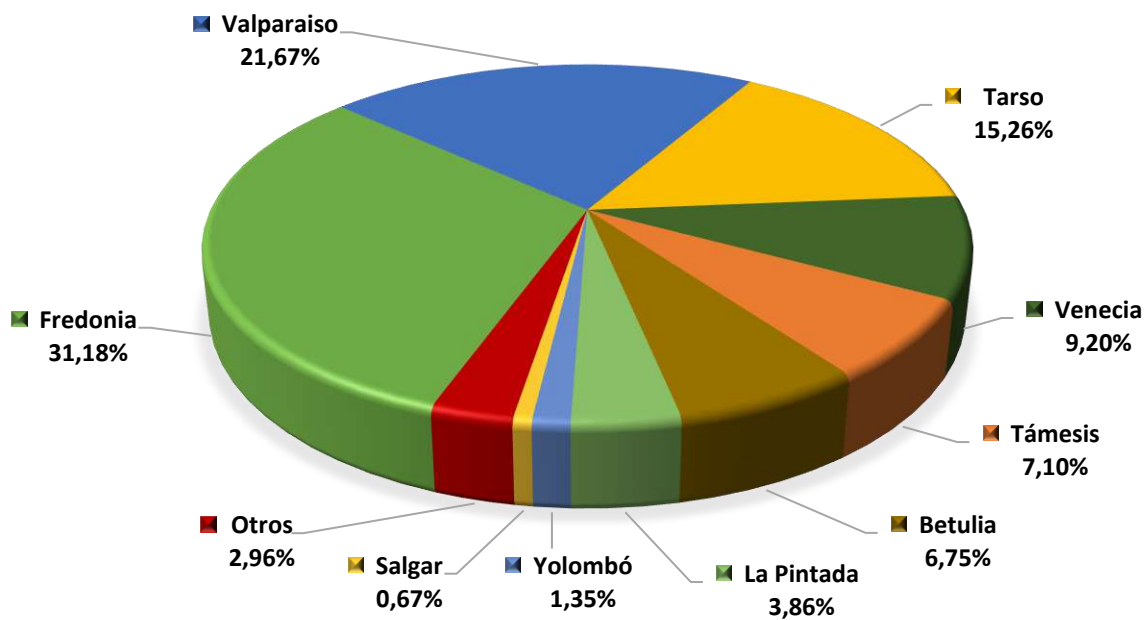

**PALMA DE ACEITE - PARTICIPACION POR MUNICIPIO
DEL AREA SEMBRADA - 2018**

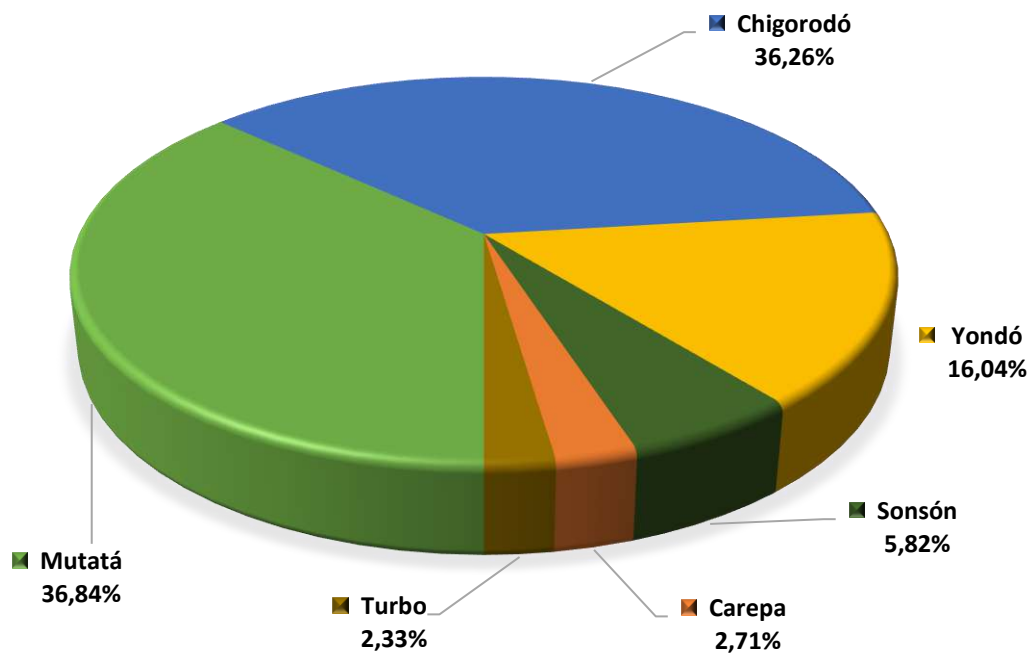

**PALMA DE ACEITE - PARTICIPACION POR MUNICIPIO
DEL VOLUMEN DE PRODUCCION - 2018**

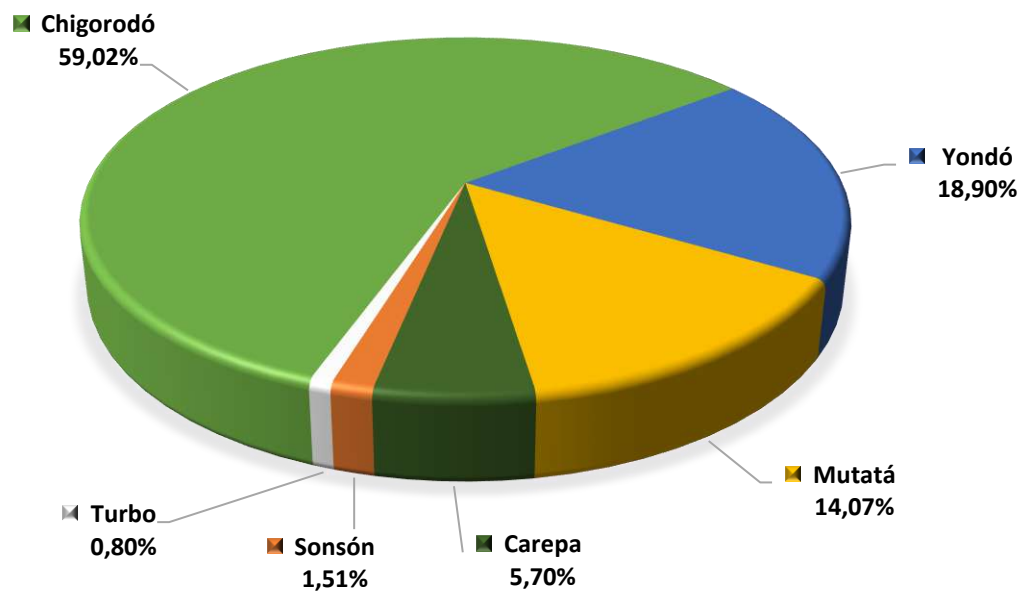

**PAPAYA - PARTICIPACION POR MUNICIPIO
DEL AREA SEMBRADA - 2018**

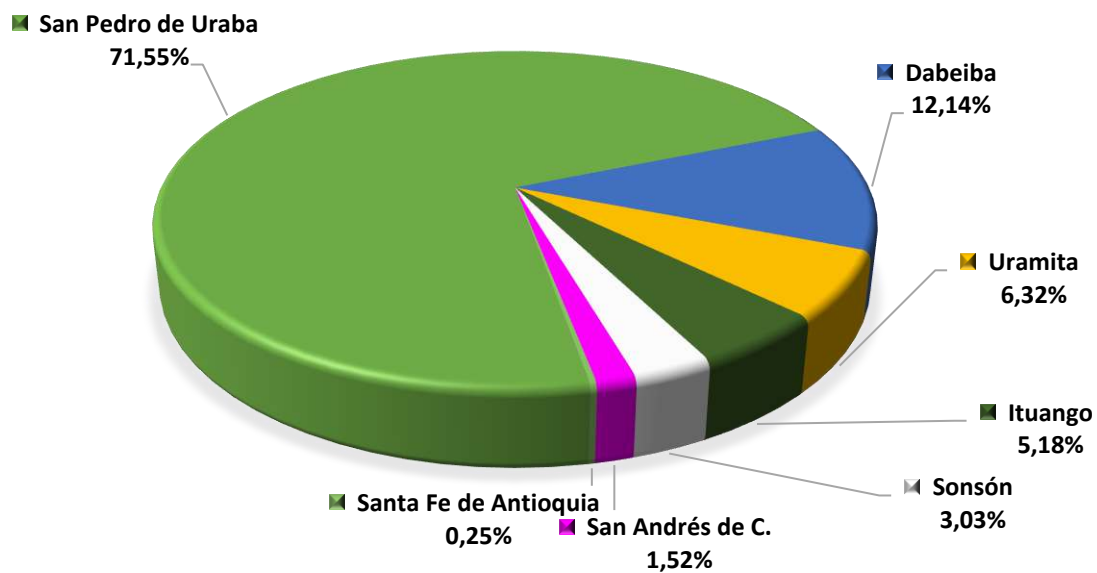

**PAPAYA - PARTICIPACION POR MUNICIPIO
DEL VOLUMEN DE PRODUCCION - 2018**

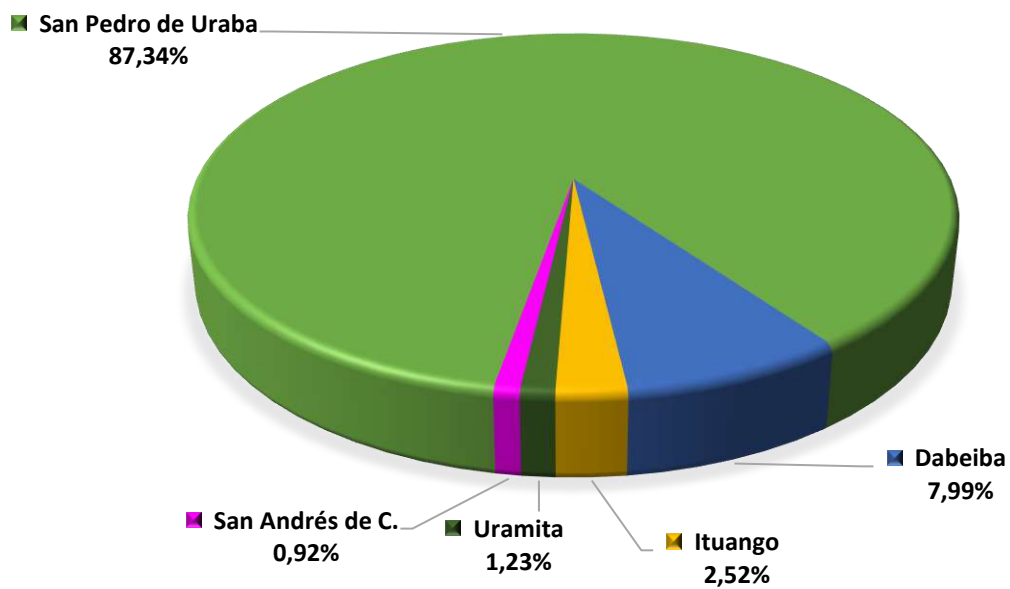

**PIÑA - PARTICIPACION POR MUNICIPIO
DEL AREA SEMBRADA - 2018**

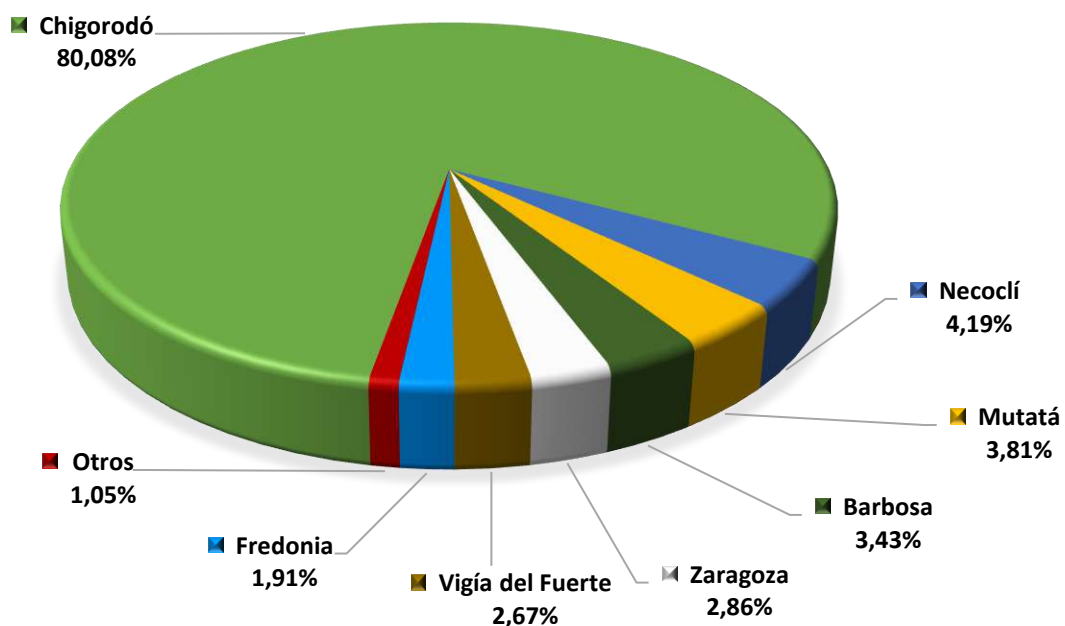

**PIÑA - PARTICIPACION POR MUNICIPIO
DEL VOLUMEN DE PRODUCCION - 2018**

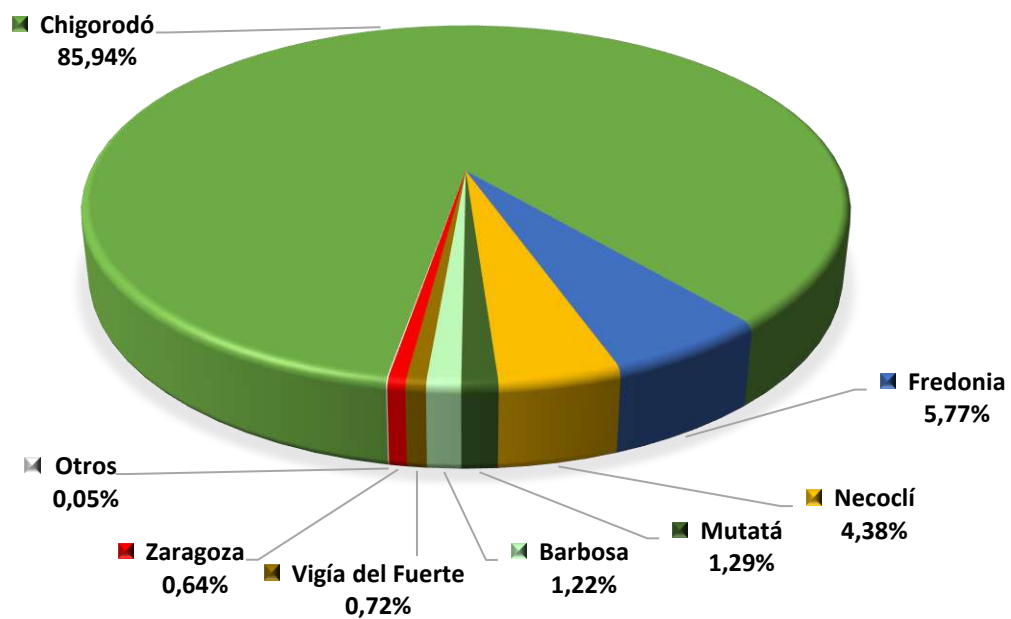

**PLÁTANO EN ASOCIO - PARTICIPACION POR MUNICIPIO
DEL AREA SEMBRADA - 2018**

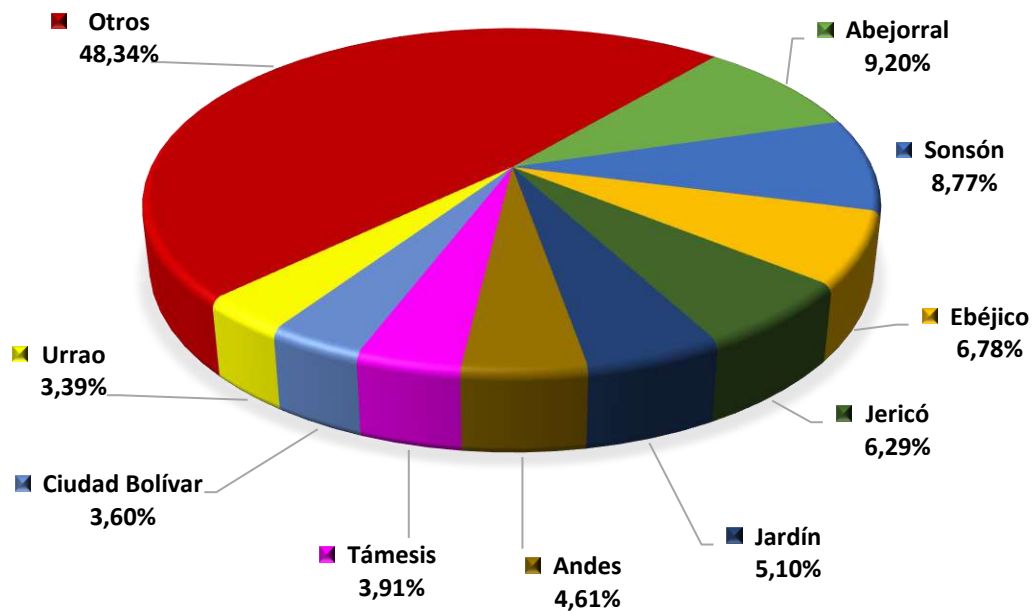

**PLÁTANO EN ASOCIO - PARTICIPACION POR MUNICIPIO
DEL VOLUMEN DE PRODUCCION - 2018**

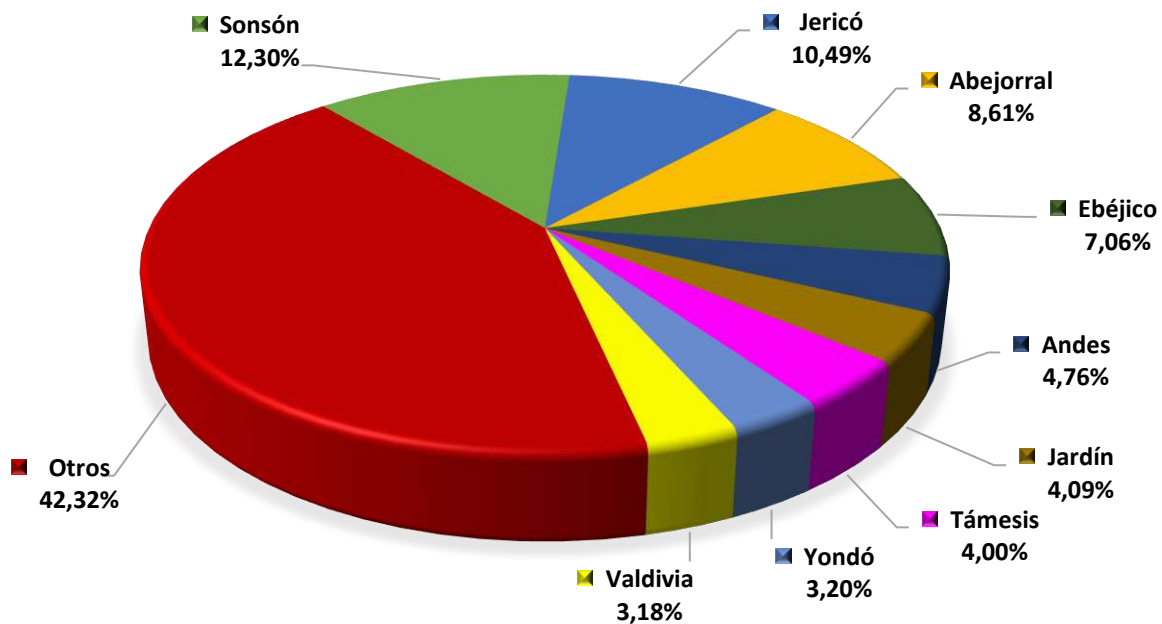

**PLÁTANO MONOCULTIVO - PARTICIPACION POR MUNICIPIO
DEL AREA SEMBRADA - 2018**

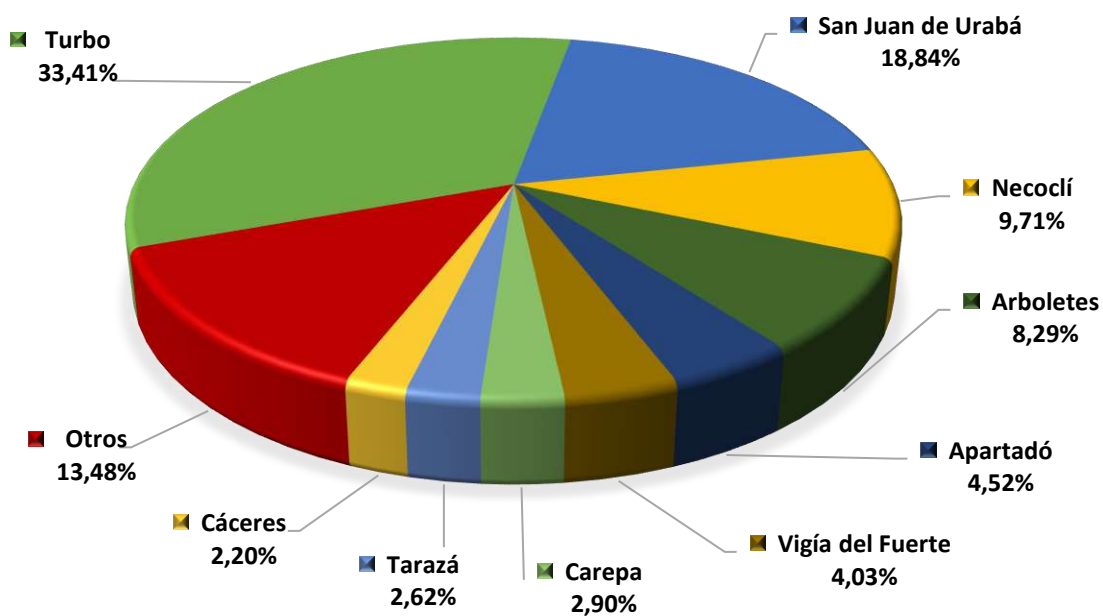

**PLÁTANO MONOCULTIVO - PARTICIPACION POR MUNICIPIO
DEL VOLUMEN DE PRODUCCION - 2018**

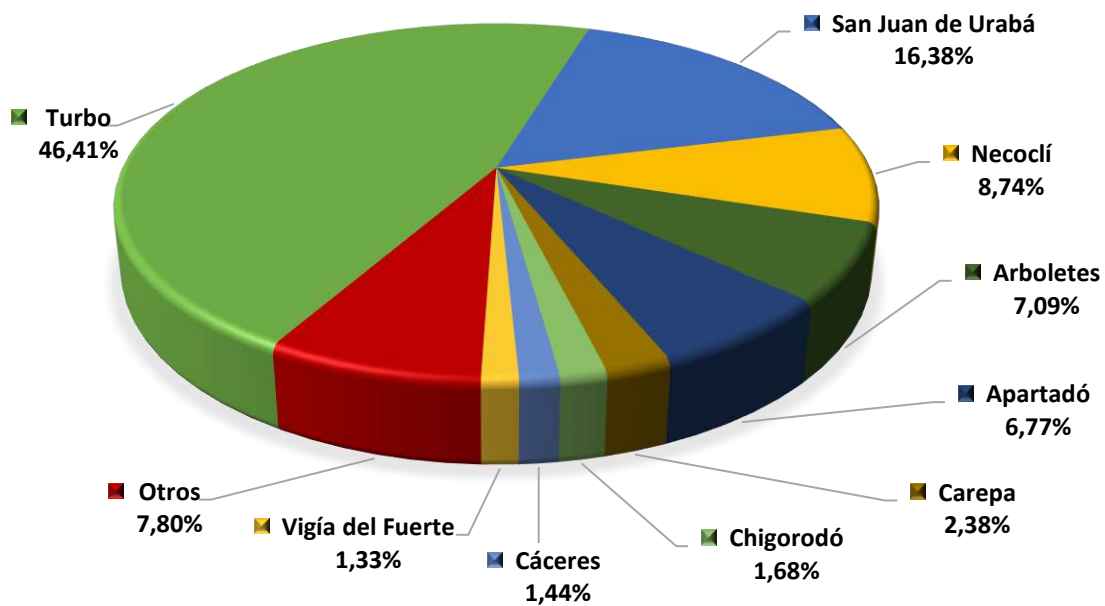

**SACHA INCHI - PARTICIPACION POR MUNICIPIO
DEL AREA SEMBRADA - 2018**

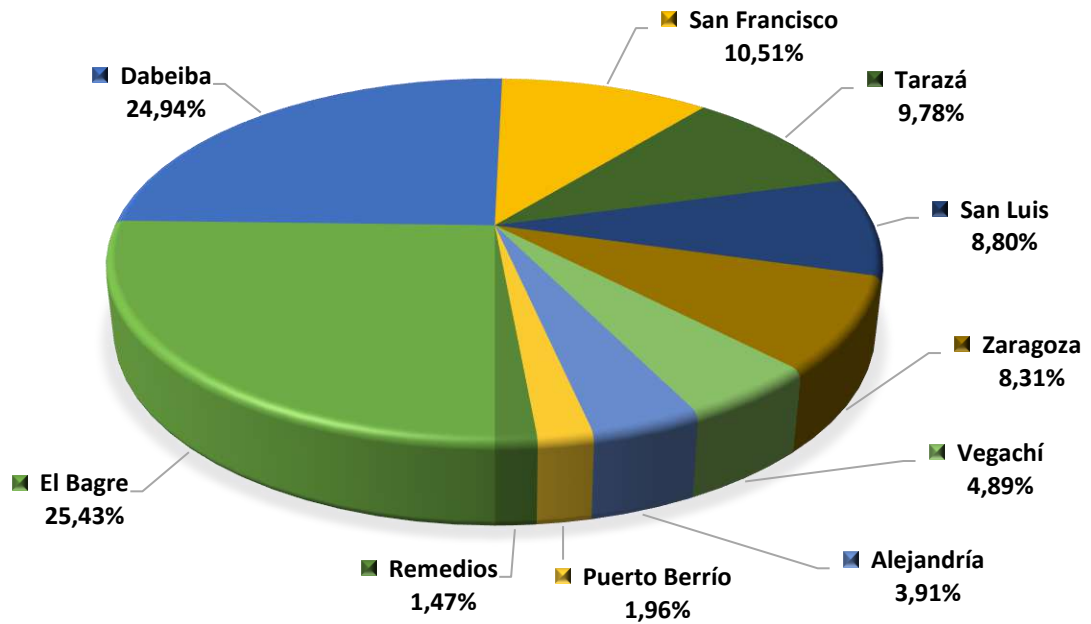

**SACHA INCHI - PARTICIPACION POR MUNICIPIO
DEL VOLUMEN DE PRODUCCION - 2018**

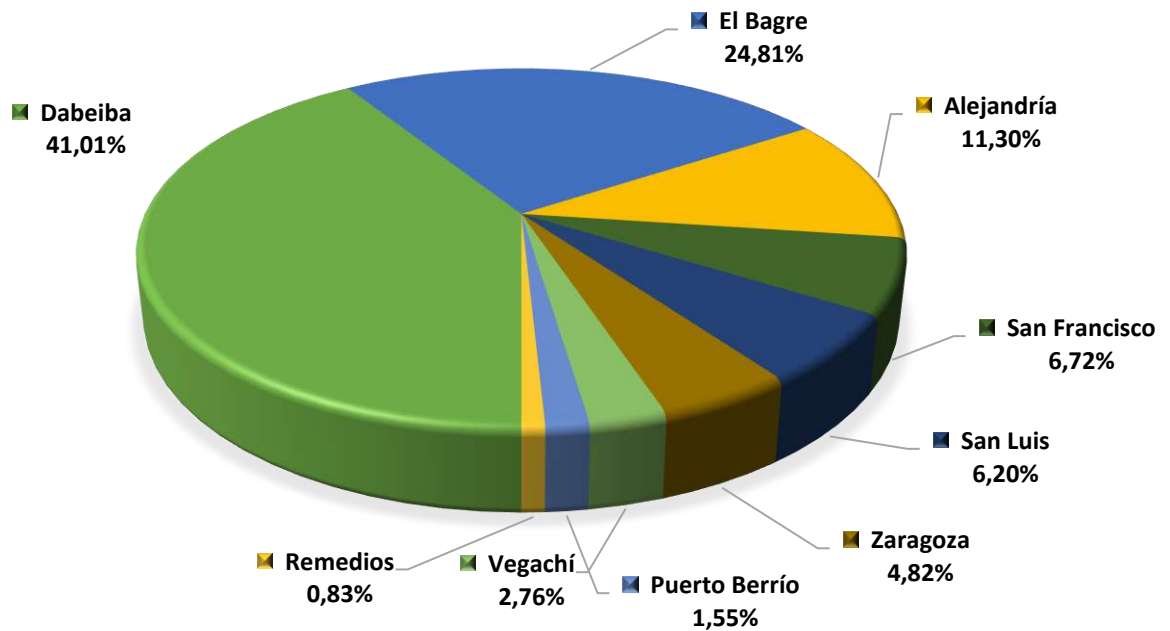

TOMATE DE ÁRBOL - PARTICIPACION POR MUNICIPIO DEL AREA SEMBRADA - 2018

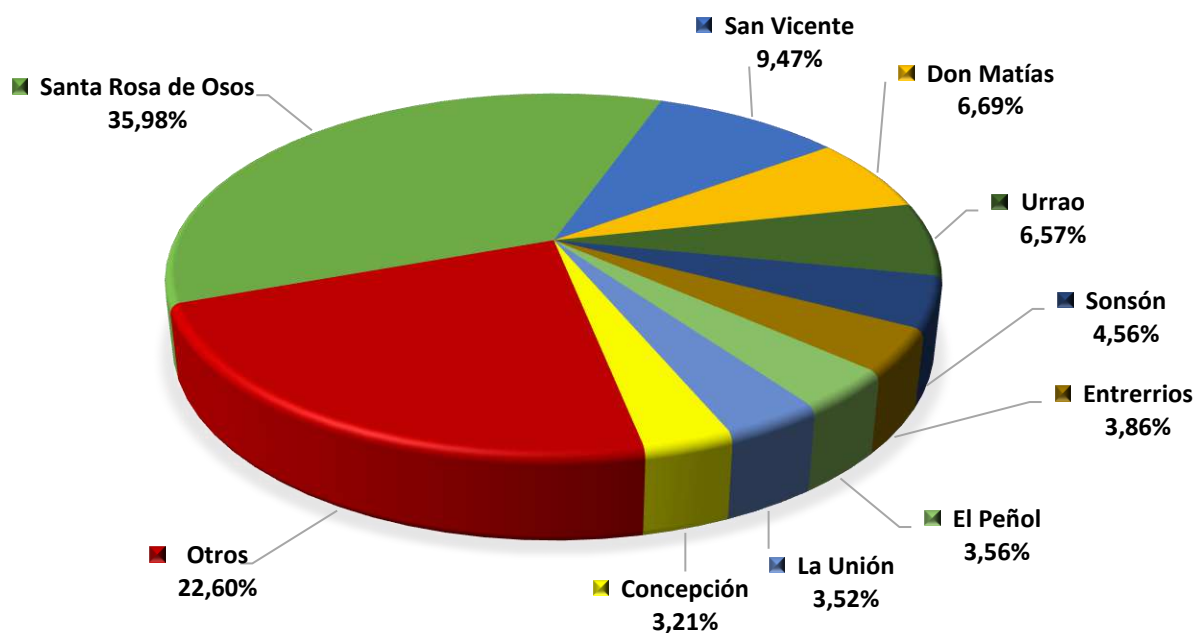

TOMATE DE ÁRBOL - PARTICIPACION POR MUNICIPIO DEL VOLUMEN DE PRODUCCION - 2018

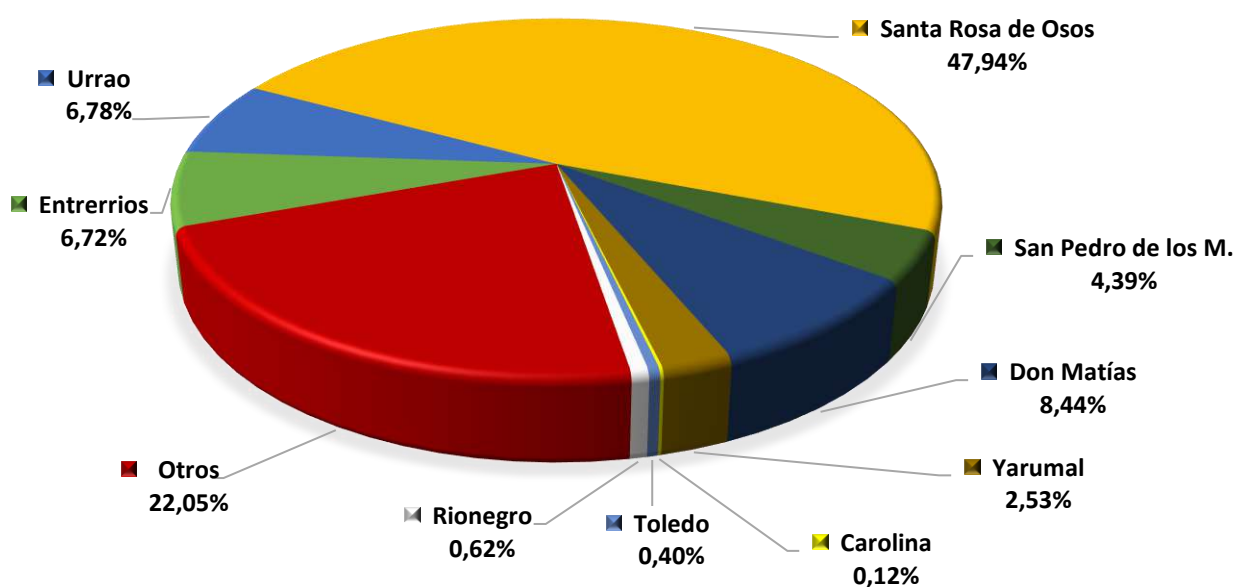

CONSENSO AGRÍCOLA
EVALUACIÓN AGRÍCOLA CULTIVOS TRANSITORIOS X RUBRO
EVALUACIÓN DEFINITIVA SEMESTRE - A - 2018 / SEMESTRE - B - 2018 Y TOTAL AÑO AGRÍCOLA

Rubro / Municipio	EVALUACION DEFINITIVA SEMESTRE A/ 2018				EVALUACION DEFINITIVA SEMESTRE B/ 2018				Total Año Agrícola (A2018 + B2018)				Explot. Agric
	Área Sem.	Área Cos.	Volumen Pdcc - Ton	Rdmt - Ton/ha	Área Sem.	Área Cos.	Volumen Pdcc - Ton	Rdmt - Ton/ha	Área Sem.	Área Cos.	Volumen Pdcc - Ton	Rdmt - Ton/ha	
	Hectáreas				Hectáreas				Hectáreas				
ACELGA													
Marinilla	7,0	7,0	185,5	26,5	15,0	15,0	421,5	28,1	22,0	22,0	607,0	27,6	1,0
Total Subregión Oriente	7,0	7,0	185,5	26,5	15,0	15,0	421,5	28,1	22,0	22,0	607,0	27,6	1,0
Total Departamento	7,0	7,0	185,5	26,5	15,0	15,0	421,5	28,1	22,0	22,0	607,0	27,6	1,0
ACHIOTE (BIJA)													
San Pedro de Urabá	8,0	7,0	2,8	0,4					8,0	7,0	2,8	0,4	15,0
Total Subregión Urabá	8,0	7,0	2,8	0,4					8,0	7,0	2,8	0,4	15,0
Total Departamento	8,0	7,0	2,8	0,4	0,0	0,0	0,0		8,0	7,0	2,8	0,4	15,0
AHUYAMA													
Dabeiba	43,0	43,0	516,0	12,0	50,0	50,0	600,0	12,0	93,0	93,0	1.116,0	12,0	50,0
Uramita	40,0	39,0	546,0	14,0	60,0	59,0	708,0	12,0	100,0	98,0	1.254,0	12,8	12,0
Total Subregión Occidente	83,0	82,0	1.062,0	13,0	110,0	109,0	1.308,0	12,0	193,0	191,0	2.370,0	12,4	62,0
Total Departamento	83,0	82,0	1.062,0	13,0	110,0	109,0	1.308,0	12,0	193,0	191,0	2.370,0	12,4	62,0
AJI													
Cáceres	15,0	13,0	312,0	24,0					15,0	13,0	312,0	24,0	7,0
Zaragoza	1,0	1,0	5,0	5,0	1,0	1,0	5,0	5,0	2,0	2,0	10,0	5,0	5,0
Total Subregión Bajo Cauca	16,0	14,0	317,0	22,6	1,0	1,0	5,0	5,0	17,0	15,0	322,0	21,5	12,0
Frontino	1,0	1,0	1,5	1,5					1,0	1,0	1,5	1,5	
Dabeiba	10,5	10,5	15,8	1,5	10,5	10,5	15,8	1,5	21,0	21,0	31,5	1,5	20,0
Total Subregión Occidente	11,5	11,5	17,3	1,5	10,5	10,5	15,8	1,5	22,0	22,0	33,0	1,5	20,0
Total Departamento	27,5	25,5	334,3	13,1	11,5	11,5	20,8	1,8	39,0	37,0	355,0	9,6	32,0

Fuente: Evaluaciones Agrícolas por CONSENSO, UMATAS Municipales, Ministerio de Agricultura

...Continuación Evaluación Definitiva Cultivos Transitorios 2018

Rubro / Municipio	EVALUACION DEFINITIVA SEMESTRE A/ 2018				EVALUACION DEFINITIVA SEMESTRE B/ 2018				Total Año Agrícola (A2018 + B2018)				Explot. Agric
	Área Sem.	Área Cos.	Volumen Pdcc - Ton	Rdmt - Ton/ha	Área Sem.	Área Cos.	Volumen Pdcc - Ton	Rdmt - Ton/ha	Área Sem.	Área Cos.	Volumen Pdcc - Ton	Rdmt - Ton/ha	
	Hectáreas				Hectáreas				Hectáreas				

AJO

Medellín	4,0	3,0	12,0	4,0	4,0	4,0	16,0	4,0	8,0	7,0	28,0	4,0	30,0
Total Subregión Valle de Aburrá	4,0	3,0	12,0	4,0	4,0	4,0	16,0	4,0	8,0	7,0	28,0	4,0	30,0

Total Departamento	4,0	3,0	12,0	4,0	4,0	4,0	16,0	4,0	8,0	7,0	28,0	4,0	30,0
---------------------------	------------	------------	-------------	------------	------------	------------	-------------	------------	------------	------------	-------------	------------	-------------

APIO

Marinilla	72,0	72,0	1.584,0	22,0	62,3	62,3	1.389,3	22,3	134,3	134,3	2.973,3	22,1	1,0
Total Subregión Oriente	72,0	72,0	1.584,0	22,0	62,3	62,3	1.389,3	22,3	134,3	134,3	2.973,3	22,1	1,0

Medellín	15,0	14,0	266,0	19,0	15,0	15,0	285,0	19,0	30,0	29,0	551,0	19,0	54,0
Total Subregión Valle de Aburrá	15,0	14,0	266,0	19,0	15,0	15,0	285,0	19,0	30,0	29,0	551,0	19,0	54,0

Total Departamento	87,0	86,0	1.850,0	21,5	77,3	77,3	1.674,3	21,7	164,3	163,3	3.524,3	21,6	55,0
---------------------------	-------------	-------------	----------------	-------------	-------------	-------------	----------------	-------------	--------------	--------------	----------------	-------------	-------------

ARROZ SECANO MECANIZADO

Cáceres	58,0	56,0	252,0	4,5	540,0	510,0	1.530,0	3,0	598,0	566,0	1.782,0	3,1	25,0
Caucasia	800,0	800,0	3.200,0	4,0	600,0	600,0	1.800,0	3,0	1.400,0	1.400,0	5.000,0	3,6	1.000,0
El Bagre	150,0	144,0	648,0	4,5	50,0	47,5	166,3	3,5	200,0	191,5	814,3	4,3	5,0
Nechí	3.530,0	3.430,0	18.865,0	5,5	1.820,0	1.720,0	6.880,0	4,0	5.350,0	5.150,0	25.745,0	5,0	314,0
Zaragoza	400,0	80,0	400,0	5,0	300,0	20,0	100,0	5,0	700,0	100,0	500,0	5,0	70,0
Total Subregión Bajo Cauca	4.938,0	4.510,0	23.365,0	5,2	3.310,0	2.897,5	10.476,3	3,6	8.248,0	7.407,5	33.841,3	4,6	1.414,00

Chigorodó	70,0	70,0	350,0	5,0	43,0	43,0	215,0	5,0	113,0	113,0	565,0	5,0	3,0
Mutatá	590,0	590,0	3.363,0	5,7	680,0	680,0	3.876,0	5,7	1.270,0	1.270,0	7.239,0	5,7	26,0
San Juan de Urabá	180,0	180,0	1.080,0	6,0	240,0	240,0	1.440,0	6,0	420,0	420,0	2.520,0	6,0	1,0
Total Subregión Urabá	840,0	840,0	4.793,0	5,7	963,0	963,0	5.531,0	5,7	1.803,0	1.803,0	10.324,0	5,7	30,00

Yondó	600,0	580,0	2.900,0	5,0	620,0	610,0	3.050,0	5,0	1.220,0	1.190,0	5.950,0	5,0	58,0
Puerto Berrío	110,0	110,0	550,0	5,0	110,0	110,0	550,0	5,0	220,0	220,0	1.100,0	5,0	1,0
Total Subregión Mag/Medio	710,0	690,0	3.450,0	5,0	730,0	720,0	3.600,0	5,0	1.440,0	1.410,0	7.050,0	5,0	59,00

Total Departamento	6.488,0	6.040,0	31.608,0	5,2	5.003,0	4.580,5	19.607,3	4,3	11.491,0	10.620,5	51.215,3	4,8	1.503,00
---------------------------	----------------	----------------	-----------------	------------	----------------	----------------	-----------------	------------	-----------------	-----------------	-----------------	------------	-----------------

Fuente: Evaluaciones Agrícolas por CONSENSO, UMATAS Municipales, Ministerio de Agricultura

...Continuación Evaluación Definitiva Cultivos Transitorios 2018

Rubro / Municipio	EVALUACION DEFINITIVA SEMESTRE A/ 2018				EVALUACION DEFINITIVA SEMESTRE B/ 2018				Total Año Agrícola (A2018 + B2018)				Explot. Agric
	Área Sem.	Área Cos.	Volumen Pdcc - Ton	Rdmt - Ton/ha	Área Sem.	Área Cos.	Volumen Pdcc - Ton	Rdmt - Ton/ha	Área Sem.	Área Cos.	Volumen Pdcc - Ton	Rdmt - Ton/ha	
	Hectáreas				Hectáreas				Hectáreas				
ARROZ SECANO MANUAL													
Apartadó	719,0	700,0	1.260,0	1,8	751,0	735,0	1.323,0	1,8	1.470,0	1.435,0	2.583,0	1,8	
Arboletes					950,0	800,0	800,0	1,0	950,0	800,0	800,0	1,0	710,0
Chigorodó	185,0	185,0	277,5	1,5	120,0	80,0	120,0	1,5	305,0	265,0	397,5	1,5	105,0
Murindó	250,0	200,0	300,0	1,5					250,0	200,0	300,0	1,5	
Necoclí	1.720,0	1.668,0	4.003,2	2,4	2.605,0	2.587,0	6.208,8	2,4	4.325,0	4.255,0	10.212,0	2,4	1.642,0
San Juan de Urabá	40,0	40,0	120,0	3,0	80,0	80,0	240,0	3,0	120,0	120,0	360,0	3,0	40,0
San Pedro de Urabá	1.025,0	580,0	580,0	1,0					1.025,0	580,0	580,0	1,0	1.450,0
Turbo	2.296,0	2.181,0	3.053,4	1,4	1.836,8	1.745,1	2.443,1	1,4	4.132,8	3.926,1	5.496,5	1,4	1.224,0
Vigía del Fuerte	1.050,0	800,0	1.920,0	2,4	800,0	600,0	1.440,0	2,4	1.850,0	1.400,0	3.360,0	2,4	1.500,0
Total Subregión Urabá	7.285,0	6.354,0	11.514,1	1,8	7.142,8	6.627,1	12.574,9	1,9	14.427,8	12.981,1	24.089,0	1,9	6.671,0
Cáceres	80,0	65,0	149,5	2,3	70,0	70,0	161,0	2,3	150,0	135,0	310,5	2,3	52,0
Caucasia	500,0	500,0	650,0	1,3	200,0	200,0	260,0	1,3	700,0	700,0	910,0	1,3	400,0
El Bagre	988,0	939,0	1.126,8	1,2	791,0	750,0	750,0	1,0	1.779,0	1.689,0	1.876,8	1,1	965,0
Nechí	150,0	150,0	210,0	1,4	150,0	150,0	180,0	1,2	300,0	300,0	390,0	1,3	170,0
Tarazá	205,0	187,0	243,1	1,3	142,0	122,0	158,6	1,3	347,0	309,0	401,7	1,3	110,0
Zaragoza	500,0	460,0	460,0	1,0	400,0	380,0	380,0	1,0	900,0	840,0	840,0	1,0	550,0
Total Subregión Bajo Cauca	2.423,0	2.301,0	2.839,4	1,2	1.753,0	1.672,0	1.889,6	1,1	4.176,0	3.973,0	4.729,0	1,2	2.247,0
Briceño	11,0	11,0	16,5	1,5	12,0	12,0	18,0	1,5	23,0	23,0	34,5	1,5	36,0
Total Subregión Norte	11,0	11,0	16,5	1,5	12,0	12,0	18,0	1,5	23,0	23,0	34,5	1,5	36,00
Frontino	15,0	14,0	49,0	3,5					15,0	14,0	49,0	3,5	
Total Subregión Occidente	15,0	14,0	49,0	3,5					15,0	14,0	49,0	3,5	
Remedios	406,0	395,0	474,0	1,2	296,0	285,0	342,0	1,2	702,0	680,0	816,0	1,2	476,0
Segovia	170,0	165,0	231,0	1,4	20,0	18,0	21,6	1,2	190,0	183,0	252,6	1,4	160,0
Vegachí	6,0	5,0	7,0	1,4	6,0	6,0	8,4	1,4	12,0	11,0	15,4	1,4	15,0
Total Subregión Nordeste	582,0	565,0	712,0	1,3	322,0	309,0	372,0	1,2	904,0	874,0	1.084,0	1,2	651,00
Total Departamento	10.316,0	9.245,0	15.131,0	1,6	9.229,8	8.620,1	14.854,5	1,7	19.545,8	17.865,1	29.985,5	1,7	9.605,0

Fuente: Evaluaciones Agrícolas por CONSENSO, UMATAS Municipales, Ministerio de Agricultura

...Continuación Evaluación Definitiva Cultivos Transitorios 2018

Rubro / Municipio	EVALUACION DEFINITIVA SEMESTRE A/ 2018				EVALUACION DEFINITIVA SEMESTRE B/ 2018				Total Año Agrícola (A2018 + B2018)				Explot. Agric
	Área Sem.	Área Cos.	Volumen Pdcc - Ton	Rdmt - Ton/ha	Área Sem.	Área Cos.	Volumen Pdcc - Ton	Rdmt - Ton/ha	Área Sem.	Área Cos.	Volumen Pdcc - Ton	Rdmt - Ton/ha	
	Hectáreas				Hectáreas				Hectáreas				

ARVEJA

Belmira	60,0	60,0	60,0	1,0	70,0	60,0	60,0	1,0	130,0	120,0	120,0	1,0	
San Pedro de los M.	16,0	16,0	56,0	3,5	20,5	20,5	61,5	3,0	36,5	36,5	117,5	3,2	34,0
Santa Rosa de Osos	7,5	6,0	18,0	3,0	4,5	3,5	10,5	3,0	12,0	9,5	28,5	3,0	96,0
Total Subregión Norte	83,5	82,0	134,0	1,6	95,0	84,0	132,0	1,6	178,5	166,0	266,0	1,6	130,00

El Carmen de Viboral	200,0	180,0	900,0	5,0	190,0	180,0	900,0	5,0	390,0	360,0	1.800,0	5,0	250,0
El Peñol	15,0	13,0	52,0	4,0	15,0	13,0	52,0	4,0	30,0	26,0	104,0	4,0	25,0
El Santuario	42,0	42,0	378,0	9,0	26,0	26,0	234,0	9,0	68,0	68,0	612,0	9,0	62,0
Marinilla	30,0	30,0	150,0	5,0	22,0	22,0	114,4	5,2	52,0	52,0	264,4	5,1	1,0
Sonsón	100,0	98,0	882,0	9,0	80,0	75,0	675,0	9,0	180,0	173,0	1.557,0	9,0	115,0
Total Subregión Oriente	387,0	363,0	2.362,0	6,5	333,0	316,0	1.975,4	6,3	720,0	679,0	4.337,4	6,4	453,00

Girardota	3,0	3,0	9,0	3,0	3,0	3,0	9,0	3,0	6,0	6,0	18,0	3,0	4,0
Total Subregión Valle de Aburrá	3,0	3,0	9,0	3,0	3,0	3,0	9,0	3,0	6,0	6,0	18,0	3,0	4,00

Girardo	1,0	1,0	4,5	4,5	0,5	0,5	2,3	4,5	1,5	1,5	6,8	4,5	20,0
Total Subregión Occidente	1,0	1,0	4,5	4,5	0,5	0,5	2,3	4,5	1,5	1,5	6,8	4,5	20,00

Total Departamento	474,5	449,0	2.509,5	5,6	431,5	403,5	2.118,7	5,3	906,0	852,5	4.628,2	5,4	607,0
---------------------------	--------------	--------------	----------------	------------	--------------	--------------	----------------	------------	--------------	--------------	----------------	------------	--------------

BRÓCOLI

Marinilla	75,0	75,0	1.500,0	20,0	87,5	87,5	1.846,3	21,1	162,5	162,5	3.346,3	20,6	1,0
Total Subregión Oriente	75,0	75,0	1.500,0	20,0	87,5	87,5	1.846,3	21,1	162,5	162,5	3.346,3	20,6	1,00

San Pedro de los M.	20,0	20,0	420,0	21,0	20,0	20,0	400,0	20,0	40,0	40,0	820,0	20,5	1,0
Total Subregión Norte	20,0	20,0	420,0	21,0	20,0	20,0	400,0	20,0	40,0	40,0	820,0	20,5	1,00

Total Departamento	95,0	95,0	1.920,0	20,2	107,5	107,5	2.246,3	20,9	202,5	202,5	4.166,3	20,6	2,00
---------------------------	-------------	-------------	----------------	-------------	--------------	--------------	----------------	-------------	--------------	--------------	----------------	-------------	-------------

Fuente: Evaluaciones Agrícolas por CONSENSO, UMATAS Municipales, Ministerio de Agricultura

...Continuación Evaluación Definitiva Cultivos Transitorios 2018

Rubro / Municipio	EVALUACION DEFINITIVA SEMESTRE A/ 2018				EVALUACION DEFINITIVA SEMESTRE B/ 2018				Total Año Agrícola (A2018 + B2018)				Explot. Agric
	Área Sem.	Área Cos.	Volumen Pdcc - Ton	Rdmt - Ton/ha	Área Sem.	Área Cos.	Volumen Pdcc - Ton	Rdmt - Ton/ha	Área Sem.	Área Cos.	Volumen Pdcc - Ton	Rdmt - Ton/ha	
	Hectáreas				Hectáreas				Hectáreas				
CALABACÍN													
Marinilla	5,0	5,0	300,0	60,0	7,0	7,0	428,4	61,2	12,0	12,0	728,4	60,7	1,0
Total Subregión Oriente	5,0	5,0	300,0	60,0	7,0	7,0	428,4	61,2	12,0	12,0	728,4	60,7	1,00
Andes	0,1	0,1	0,9	9,0	0,1	0,1	0,9	9,0	0,2	0,2	1,8	9,0	
Total Subregión Oriente	0,1	0,1	0,9	9,0	0,1	0,1	0,9	9,0	0,2	0,2	1,8	9,0	
Total Departamento	5,1	5,1	300,9	59,0	7,1	7,1	429,3	60,5	12,2	12,2	730,2	59,9	1,00
CEBOLLA DE BULBO													
Medellín	10,0	9,0	126,0	14,0	10,0	10,0	140,0	14,0	20,0	19,0	266,0	14,0	40,0
Total Subregión Valle de Aburrá	10,0	9,0	126,0	14,0	10,0	10,0	140,0	14,0	20,0	19,0	266,0	14,0	40,00
Total Departamento	10,0	9,0	126,0	14,0	10,0	10,0	140,0	14,0	20,0	19,0	266,0	14,0	40,00
CEBOLLA DE RAMA													
Abriaquí	2,0	1,5	9,0	6,0					2,0	1,5	9,0	6,0	15,0
Dabeiba	4,5	4,5	180,0	40,0	4,5	4,5	180,0	40,0	9,0	9,0	360,0	40,0	50,0
Giraldo	28,0	28,0	1.540,0	55,0	28,0	28,0	1.540,0	55,0	56,0	56,0	3.080,0	55,0	135,0
Heliconia	3,0	2,0	60,0	30,0	3,0	3,0	90,0	30,0	6,0	5,0	150,0	30,0	3,0
Olaya	0,5	0,5	9,0	18,0	0,5	0,5	9,0	18,0	1,0	1,0	18,0	18,0	2,0
San Jerónimo	52,0	52,0	4.680,0	90,0	52,0	52,0	4.680,0	90,0	104,0	104,0	9.360,0	90,0	220,0
Total Subregión Occidente	90,0	88,5	6.478,0	73,2	88,0	88,0	6.499,0	73,9	178,0	176,5	12.977,0	73,5	425,0
Alejandría	3,5	3,5	157,5	45,0	4,0	4,0	180,0	45,0	7,5	7,5	337,5	45,0	10,0
El Retiro	13,0	10,0	120,0	12,0					13,0	10,0	120,0	12,0	7,0
La Ceja	7,0	7,0	126,0	18,0					7,0	7,0	126,0	18,0	
Sonsón	36,0	27,0	945,0	35,0	40,0	30,0	1.050,0	35,0	76,0	57,0	1.995,0	35,0	32,0
Total Subregión Oriente	59,5	47,5	1.348,5	28,4	44,0	34,0	1.230,0	36,2	103,5	81,5	2.578,5	31,6	49,00
Don Matías	4,5	4,5	180,0	40,0	4,0	4,0	160,0	40,0	8,5	8,5	340,0	40,0	5,0
Guadalupe	1,0	1,0	50,0	50,0	1,0	1,0	50,0	50,0	2,0	2,0	100,0	50,0	45,0
Total Subregión Norte	5,5	5,5	230,0	41,8	5,0	5,0	210,0	42,0	10,5	10,5	440,0	41,9	50,00

Fuente: Evaluaciones Agrícolas por CONSENSO, UMATAS Municipales, Ministerio de Agricultura

...Continuación Evaluación Definitiva Cultivos Transitorios 2017

Rubro / Municipio	EVALUACION DEFINITIVA SEMESTRE A/ 2018				EVALUACION DEFINITIVA SEMESTRE B/ 2018				Total Año Agrícola (A2018 + B2018)				Explot. Agric
	Área Sem.	Área Cos.	Volumen Pdcc - Ton	Rdmt - Ton/ha	Área Sem.	Área Cos.	Volumen Pdcc - Ton	Rdmt - Ton/ha	Área Sem.	Área Cos.	Volumen Pdcc - Ton	Rdmt - Ton/ha	
	Hectáreas				Hectáreas				Hectáreas				

CEBOLLA DE RAMA

Barbosa	80,0	80,0	1.000,0	12,5	80,0	80,0	1.000,0	12,5	160,0	160,0	2.000,0	12,5	90,0
Bello	6,5	6,3	75,6	12,0	6,3	6,0	72,0	12,0	12,8	12,3	147,6	12,0	18,0
Caldas	1,5	1,5	19,5	13,0	2,0	2,0	26,0	13,0	3,5	3,5	45,5	13,0	4,0
Copacabana	50,0	50,0	1.100,0	22,0	50,0	50,0	1.100,0	22,0	100,0	100,0	2.200,0	22,0	50,0
Girardota	17,0	13,0	312,0	24,0	16,0	13,0	260,0	20,0	33,0	26,0	572,0	22,0	87,0
La Estrella	7,0	7,0	70,0	10,0	7,0	7,0	70,0	10,0	14,0	14,0	140,0	10,0	15,0
Medellín	80,0	80,0	1.040,0	13,0					80,0	80,0	1.040,0	13,0	180,0
Total Subregión Valle de Aburrá	242,0	237,8	3.617,1	15,2	161,3	158,0	2.528,0	16,0	403,3	395,8	6.145,1	15,5	444,0

Andes	1,0	1,0	7,0	7,0	1,0	1,0	7,0	7,0	2,0	2,0	14,0	7,0	
Fredonia	3,5	3,0	60,0	20,0	3,0	3,0	60,0	20,0	6,5	6,0	120,0	20,0	11,0
Jericó	2,0	2,0	40,0	20,0	2,0	2,0	36,0	18,0	4,0	4,0	76,0	19,0	6,0
Santa Bárbara	9,0	8,0	96,0	12,0	8,0	8,0	96,0	12,0	17,0	16,0	192,0	12,0	42,0
Valparaiso	0,3	0,3	2,4	8,0					0,3	0,3	2,4	8,0	62,0
Total Subregión Suroeste	15,8	14,3	205,4	14,4	14,0	14,0	199,0	14,2	29,8	28,3	404,4	14,3	121,00

Total Departamento	412,8	393,6	11.879,0	30,2	312,3	299,0	10.666,0	35,7	725,1	692,6	22.545,0	32,6	1.089,0
---------------------------	--------------	--------------	-----------------	-------------	--------------	--------------	-----------------	-------------	--------------	--------------	-----------------	-------------	----------------

CEBOLLIN

Sonsón	38,0	38,0	1.900,0	50,0	48,0	37,0	2.035,0	55,0	86,0	75,0	3.935,0	52,5	25,0
Total Subregión Oriente	38,0	38,0	1.900,0	50,0	48,0	37,0	2.035,0	55,0	86,0	75,0	3.935,0	52,5	25,00

Total Departamento	38,0	38,0	1.900,0	50,0	48,0	37,0	2.035,0	55,0	86,0	75,0	3.935,0	52,5	25,0
---------------------------	-------------	-------------	----------------	-------------	-------------	-------------	----------------	-------------	-------------	-------------	----------------	-------------	-------------

CHÓCOLO

El Carmen de Viboral	950,0	830,0	4.980,0	6,0	950,0	900,0	5.400,0	6,0	1.900,0	1.730,0	10.380,0	6,0	150,0
El Santuario	12,0	12,0	96,0	8,0	18,0	18,0	144,0	8,0	30,0	30,0	240,0	8,0	46,0
Granada	5,0	3,0	18,0	6,0	5,0	3,0	18,0	6,0	10,0	6,0	36,0	6,0	
La Unión	34,0	34,0	442,0	13,0	29,0	29,0	371,0	13,0	63,0	63,0	813,0	12,9	
Marinilla	37,0	37,0	444,0	12,0	40,0	40,0	480,0	12,0	77,0	77,0	924,0	12,0	2,0
San Vicente	400,0	400,0	6.000,0	15,0	500,0	500,0	7.500,0	15,0	900,0	900,0	13.500,0	15,0	1.200,0
Sonsón	80,0	78,0	702,0	9,0	65,0	65,0	585,0	9,0	145,0	143,0	1.287,0	9,0	150,0
Total Subregión Oriente	1.518,0	1.394,0	12.682,0	9,1	1.607,0	1.555,0	14.498,0	9,3	3.125,0	2.949,0	27.180,0	9,2	1.548,00

Fuente: Evaluaciones Agrícolas por CONSENSO, UMATAS Municipales, Ministerio de Agricultura

...Continuación Evaluación Definitiva Cultivos Transitorios 2018

Rubro / Municipio	EVALUACION DEFINITIVA SEMESTRE A/ 2018				EVALUACION DEFINITIVA SEMESTRE B/ 2018				Total Año Agrícola (A2018 + B2018)				Explot. Agric
	Área Sem.	Área Cos.	Volumen Pdcc - Ton	Rdmt - Ton/ha	Área Sem.	Área Cos.	Volumen Pdcc - Ton	Rdmt - Ton/ha	Área Sem.	Área Cos.	Volumen Pdcc - Ton	Rdmt - Ton/ha	
	Hectáreas				Hectáreas				Hectáreas				
CHÓCOLO													
Angelópolis	28,0	25,0	162,5	6,5	12,0	10,0	12,0	1,2	40,0	35,0	174,5	5,0	90,0
Urrao	100,0	100,0	750,0	7,5	77,0	70,0	525,0	7,5	177,0	170,0	1.275,0	7,5	
Total Subregión Suroeste	128,0	125,0	912,5	7,3	89,0	80,0	537,0	6,7	217,0	205,0	1.449,5	7,1	90,00
Total Departamento	1.646,0	1.519,0	13.594,5	8,9	1.696,0	1.635,0	15.035,0	9,2	3.342,0	3.154,0	28.629,5	9,1	1.638,00
CILANTRO													
Fredonia	3,0	3,0	12,0	4,0	2,0	2,0	8,0	4,0	5,0	5,0	20,0	4,0	10,0
Jardín	3,0	3,0	21,0	7,0	3,0	3,0	21,0	7,0	6,0	6,0	42,0	7,0	
Santa Bárbara	14,0	13,0	65,0	5,0	12,0	12,0	60,0	5,0	26,0	25,0	125,0	5,0	26,0
Total Subregión Suroeste	20,0	19,0	98,0	5,2	17,0	17,0	89,0	5,2	37,0	36,0	187,0	5,2	36,0
Guarne	1,4	1,4	9,8	7,0	1,5	1,5	10,5	7,0	2,9	2,9	20,3	7,0	100,0
Marinilla	40,0	40,0	320,0	8,0	41,5	40,0	324,0	8,1	81,5	80,0	644,0	8,1	1,0
El Santuario	30,0	30,0	180,0	6,0	48,0	48,0	288,0	6,0	78,0	78,0	468,0	6,0	92,0
Total Subregión Oriente	71,4	71,4	509,8	7,1	91,0	89,5	622,5	7,0	162,4	160,9	1.132,3	7,0	193,0
Don Matías	1,5	1,5	15,0	10,0	1,5	1,5	15,0	10,0	3,0	3,0	30,0	10,0	2,0
Guadalupe	0,3	0,3	3,0	10,0	0,2	0,2	2,0	10,0	0,5	0,5	5,0	10,0	45,0
Santa Rosa de Osos	2,5	2,0	16,0	8,0	1,5	1,5	12,0	8,0	4,0	3,5	28,0	8,0	12,0
Total Subregión Norte	4,3	3,8	34,0	8,9	3,2	3,2	29,0	9,1	7,5	7,0	63,0	9,0	59,0
Caldas	2,0	2,0	6,0	3,0	2,5	2,5	7,5	3,0	4,5	4,5	13,5	3,0	18,0
Medellín	30,0	28,0	140,0	5,0	30,0	30,0	150,0	5,0	60,0	58,0	290,0	5,0	120,0
Total Subregión Valle de Aburrá	32,0	30,0	146,0	4,9	32,5	32,5	157,5	4,8	64,5	62,5	303,5	4,9	138,0
Giraldo	3,0	3,0	45,0	15,0	2,0	2,0	30,0	15,0	5,0	5,0	75,0	15,0	40,0
Dabeiba	0,5	0,5	4,0	8,0	0,5	0,5	4,0	8,0	1,0	1,0	8,0	8,0	20,0
Total Subregión Occidente	3,5	3,5	49,0	14,0	2,5	2,5	34,0	13,6	6,0	6,0	83,0	13,8	60,0
Total Departamento	131,2	127,7	836,8	6,6	146,2	144,7	932,0	6,4	277,4	272,4	1.768,8	6,5	486,00

Fuente: Evaluaciones Agrícolas por CONSENSO, UMATAS Municipales, Ministerio de Agricultura

...Continuación Evaluación Definitiva Cultivos Transitorios 2018

Rubro / Municipio	EVALUACION DEFINITIVA SEMESTRE A/ 2018				EVALUACION DEFINITIVA SEMESTRE B/ 2018				Total Año Agrícola (A2018 + B2018)				Explot. Agric
	Área Sem.	Área Cos.	Volumen Pdcc - Ton	Rdmt - Ton/ha	Área Sem.	Área Cos.	Volumen Pdcc - Ton	Rdmt - Ton/ha	Área Sem.	Área Cos.	Volumen Pdcc - Ton	Rdmt - Ton/ha	
	Hectáreas				Hectáreas				Hectáreas				
COLIFLOR													
Medellín	4,0	3,5	70,0	20,0	4,0	4,0	80,0	20,0	8,0	7,5	150,0	20,0	52,0
Total Subregión Valle de Aburrá	4,0	3,5	70,0	20,0	4,0	4,0	80,0	20,0	8,0	7,5	150,0	20,0	52,00
San Pedro de los M.	20,0	20,0	420,0	21,0	20,0	20,0	420,0	21,0	40,0	40,0	840,0	21,0	1,0
Total Subregión Norte	20,0	20,0	420,0	21,0	20,0	20,0	420,0	21,0	40,0	40,0	840,0	21,0	1,00
Marinilla	22,0	22,0	550,0	25,0	21,0	21,0	531,3	25,3	43,0	43,0	1.081,3	25,1	2,0
Total Subregión Oriente	22,0	22,0	550,0	25,0	21,0	21,0	531,3	25,3	43,0	43,0	1.081,3	25,1	2,00
Total Departamento	46,0	45,5	1.040,0	22,9	45,0	45,0	1.031,3	22,9	91,0	90,5	2.071,3	22,9	55,00
CURCUMA													
Uramita	3,5	3,5	10,5	3,0					3,5	3,5	10,5	3,0	6,0
Total Subregión Occidente	3,5	3,5	10,5	3,0					3,5	3,5	10,5	3,0	6,00
Total Departamento	3,5	3,5	10,5	3,0					3,5	3,5	10,5	3,0	6,00
ESPINACA													
Marinilla	17,0	17,0	204,0	12,0	10,6	10,6	134,6	12,7	27,6	27,6	338,6	12,3	1,0
Total Subregión Oriente	17,0	17,0	204,0	12,0	10,6	10,6	134,6	12,7	27,6	27,6	338,6	12,3	1,00
Medellín	14,0	13,0	234,0	18,0	14,0	14,0	252,0	18,0	28,0	27,0	486,0	18,0	140,0
Total Subregión Valle de Aburrá	14,0	13,0	234,0	18,0	14,0	14,0	252,0	18,0	28,0	27,0	486,0	18,0	140,00
Total Departamento	31,0	30,0	438,0	14,6	24,6	24,6	386,6	15,7	55,6	54,6	824,6	15,1	141,00
ESTROPAJO													
Olaya					4,0	4,0			4,0	4,0			8,0
Total Subregión Occidente					4,0	4,0			4,0	4,0			8,00
Total Departamento					4,0	4,0			4,0	4,0			8,00

Fuente: Evaluaciones Agrícolas por CONSENSO, UMATAS Municipales, Ministerio de Agricultura

...Continuación Evaluación Definitiva Cultivos Transitorios 2018

Rubro / Municipio	EVALUACION DEFINITIVA SEMESTRE A/ 2018				EVALUACION DEFINITIVA SEMESTRE B/ 2018				Total Año Agrícola (A2018 + B2018)				Explot. Agric
	Área Sem.	Área Cos.	Volumen Pdcc - Ton	Rdmt - Ton/ha	Área Sem.	Área Cos.	Volumen Pdcc - Ton	Rdmt - Ton/ha	Área Sem.	Área Cos.	Volumen Pdcc - Ton	Rdmt - Ton/ha	
	Hectáreas				Hectáreas				Hectáreas				
FRÍJOL ARBUSTIVO													
Medellín	10,0	9,0	11,7	1,3	10,0	10,0	13,0	1,3	20,0	19,0	24,7	1,3	60,0
Total Subregión Valle de Aburrá	10,0	9,0	11,7	1,3	10,0	10,0	13,0	1,3	20,0	19,0	24,7	1,3	60,0
Caracolí	10,0	9,0	6,8	0,8	1,5	1,0	0,8	0,8	11,5	10,0	7,6	0,8	100,0
Total Subregión Magdalena Medio	10,0	9,0	6,8	0,8	1,5	1,0	0,8	0,8	11,5	10,0	7,6	0,8	100,0
Amalfi	150,0	145,0	130,5	0,9	50,0	45,0	40,5	0,9	200,0	190,0	171,0	0,9	170,0
Anorí	50,0	50,0	40,0	0,8	20,0	20,0	16,0	0,8	70,0	70,0	56,0	0,8	170,0
Cisneros	13,0	13,0	10,4	0,8	13,0	13,0	10,4	0,8	26,0	26,0	20,8	0,8	40,0
Remedios	125,0	110,0	44,0	0,4	66,0	58,0	23,2	0,4	191,0	168,0	67,2	0,4	384,0
Vegachí	5,0	5,0	3,5	0,7	5,0	5,0	3,5	0,7	10,0	10,0	7,0	0,7	60,0
Yali	15,0	14,0	9,8	0,7	12,0	11,0	7,7	0,7	27,0	25,0	17,5	0,7	120,0
Yolombó	14,0	13,0	10,4	0,8	4,0	4,0	3,2	0,8	18,0	17,0	13,6	0,8	320,0
Total Subregión Nordeste	372,0	350,0	248,6	0,7	170,0	156,0	104,5	0,7	542,0	506,0	353,1	0,7	1.264,00
Angostura	38,0	38,0	45,6	1,2	41,0	41,0	53,3	1,3	79,0	79,0	98,9	1,3	1.050,0
Briceño	35,0	29,0	17,4	0,6	36,0	36,0	21,6	0,6	71,0	65,0	39,0	0,6	51,0
Gómez Plata	6,5	5,5	3,9	0,7	4,2	3,5	3,5	1,0	10,7	9,0	7,4	0,8	
Guadalupe	10,0	10,0	15,0	1,5	3,0	3,0	4,5	1,5	13,0	13,0	19,5	1,5	280,0
Ituango	150,0	150,0	118,8	0,8	60,0	60,0	47,5	0,8	210,0	210,0	166,3	0,8	750,0
San Andrés de C.	15,0	15,0	13,5	0,9	10,0	10,0	9,0	0,9	25,0	25,0	22,5	0,9	600,0
Santa Rosa de Osos	4,5	4,0	3,2	0,8	4,0	3,5	2,8	0,8	8,5	7,5	6,0	0,8	43,0
Toledo	40,0	40,0	40,0	1,0	7,0	7,0	5,6	0,8	47,0	47,0	45,6	1,0	100,0
Total Subregión Norte	299,0	291,5	257,4	0,9	165,2	164,0	147,8	0,9	464,2	455,5	405,2	0,9	2.874,00
Alejandría	15,0	15,0	13,5	0,9	15,0	15,0	13,5	0,9	30,0	30,0	27,0	0,9	15,0
Argelia	15,0	15,0	22,5	1,5	15,0	15,0	22,5	1,5	30,0	30,0	45,0	1,5	180,0
Cocorná	35,0	35,0	28,0	0,8	35,0	35,0	28,0	0,8	70,0	70,0	56,0	0,8	300,0
Nariño	10,0	9,5	9,5	1,0	15,0	14,5	14,5	1,0	25,0	24,0	24,0	1,0	22,0
San Carlos	8,0	8,0	4,0	0,5	5,0	5,0	5,0	1,0	13,0	13,0	9,0	0,7	28,0
San Francisco	4,0	3,5	3,2	0,9	4,0	4,0	3,6	0,9	8,0	7,5	6,8	0,9	32,0
San Luis	20,0	18,0	14,4	0,8	21,0	17,0	13,6	0,8	41,0	35,0	28,0	0,8	60,0
Total Subregión Oriente	107,0	104,0	95,1	0,9	110,0	105,5	100,7	1,0	217,0	209,5	195,8	0,9	637,00

Fuente: Evaluaciones Agrícolas por CONSENSO, UMATAS Municipales, Ministerio de Agricultura

...Continuación Evaluación Definitiva Cultivos Transitorios 2018

Rubro / Municipio	EVALUACION DEFINITIVA SEMESTRE A/ 2018				EVALUACION DEFINITIVA SEMESTRE B/ 2018				Total Año Agrícola (A2018 + B2018)				Explot. Agric
	Área Sem.	Área Cos.	Volumen Pdcc - Ton	Rdmto - Ton/ha	Área Sem.	Área Cos.	Volumen Pdcc - Ton	Rdmto - Ton/ha	Área Sem.	Área Cos.	Volumen Pdcc - Ton	Rdmto - Ton/ha	
	Hectáreas				Hectáreas				Hectáreas				
FRÍJOL ARBUSTIVO													
Abriaquí	27,0	24,0	16,8	0,7	23,0	18,0	14,4	0,8	50,0	42,0	31,2	0,7	38,0
Anzá	72,0	70,0	63,0	0,9	18,0	18,0	9,0	0,5	90,0	88,0	72,0	0,8	
Buriticá	120,0	120,0	108,0	0,9	50,0	50,0	40,0	0,8	170,0	170,0	148,0	0,9	110,0
Caicedo	20,0	20,0	22,0	1,1	18,0	18,0	20,7	11,5	38,0	38,0	42,7	1,1	60,0
Cañasgordas	78,0	76,0	102,6	1,4	78,0	76,0	102,6	1,4	156,0	152,0	205,2	1,4	
Dabeiba	166,0	166,0	232,4	1,4	166,0	166,0	232,4	1,4	332,0	332,0	464,8	1,4	140,0
Ebéjico	49,0	49,0	73,5	1,5					49,0	49,0	73,5	1,5	170,0
Frontino	15,0	13,0	13,0	1,0					15,0	13,0	13,0	1,0	
Giraldo	3,5	3,5	2,8	0,8					3,5	3,5	2,8	0,8	10,0
Heliconia	9,0	9,0	9,0	1,0					9,0	9,0	9,0	1,0	10,0
Liborina	26,0	24,0	19,2	0,8	9,0	8,0	6,4	0,8	35,0	32,0	25,6	0,8	200,0
Olaya	5,0	4,5	3,6	0,8	5,0	5,0	4,0	0,8	10,0	9,5	7,6	0,8	10,0
Peque	17,0	17,0	11,9	0,7	5,0	5,0	3,5	0,7	22,0	22,0	15,4	0,7	68,0
Sabanalarga	60,0	57,0	22,8	0,4	30,0	25,0	7,5	0,3	90,0	82,0	30,3	0,4	100,0
Santafe de Antioquia	25,0	24,0	33,6	1,4	20,0	18,5	25,9	1,4	45,0	42,5	59,5	1,4	
Uramita	120,0	118,0	106,2	0,9	145,0	140,0	112,0	0,8	265,0	258,0	218,2	0,8	27,0
Total Subregión Occidente	812,5	795,0	840,4	1,1	567,0	547,5	578,4	1,1	1.379,5	1.342,5	1.418,8	1,1	943,00
Andes	10,2	10,2	8,2	0,8	10,2	10,2	8,2	0,8	20,4	20,4	16,3	0,8	
Betania	10,0	7,0	10,5	1,5					10,0	7,0	10,5	1,5	50,0
Betulia	9,0	5,0	3,0	0,6					9,0	5,0	3,0	0,6	15,0
Concordia	220,0	200,0	80,0	0,4	20,0	15,0	6,0	0,4	240,0	215,0	86,0	0,4	120,0
Jardín	10,0	10,0	10,0	1,0	10,0	10,0	10,0	1,0	20,0	20,0	20,0	1,0	45,0
Pueblorrico	10,0	10,0	10,0	1,0	9,0	9,0	9,0	1,0	19,0	19,0	19,0	1,0	12,0
Salgar	100,0	90,0	81,0	0,9					100,0	90,0	81,0	0,9	130,0
Tamesis	4,0	4,0	3,6	0,9					4,0	4,0	3,6	0,9	4,0
Tarso	20,0	18,0	18,0	1,0	6,0	6,0	6,0	1,0	26,0	24,0	24,0	1,0	25,0
Titiribi	15,0	13,0	7,8	0,6	3,2	3,0	1,8	0,6	18,2	16,0	9,6	0,6	113,0
Urrao	40,0	40,0	60,0	1,5	65,0	65,0	97,5	1,5	105,0	105,0	157,5	1,5	
Venecia	8,0	7,0	6,3	0,9	9,0	8,5	7,7	0,9	17,0	15,5	14,0	0,9	10,0
Total Subregión Suroeste	456,2	414,2	298,4	0,7	132,4	126,7	146,1	1,2	588,6	540,9	444,5	0,8	524,00
Total Departamento	2.066,7	1.972,7	1.758,2	0,9	1.156,1	1.110,7	1.091,3	1,0	3.222,8	3.083,4	2.849,5	0,9	6.402,0

Fuente: Evaluaciones Agrícolas por CONSENSO, UMATAS Municipales, Ministerio de Agricultura

...Continuación Evaluación Definitiva Cultivos Transitorios 2018

Rubro / Municipio	EVALUACION DEFINITIVA SEMESTRE A/ 2018				EVALUACION DEFINITIVA SEMESTRE B/ 2018				Total Año Agrícola (A2018 + B2018)				Explot. Agric
	Área Sem.	Área Cos.	Volumen Pdcc - Ton	Rdmt - Ton/ha	Área Sem.	Área Cos.	Volumen Pdcc - Ton	Rdmt - Ton/ha	Área Sem.	Área Cos.	Volumen Pdcc - Ton	Rdmt - Ton/ha	
	Hectáreas				Hectáreas				Hectáreas				
FRÍJOL VERDE													
El Santuario	460,0	460,0	1.840,0	4,0	428,0	428,0	1.712,0	4,0	888,0	888,0	3.552,0	4,0	401,0
Sonsón	70,0	68,0	680,0	10,0	70,0	60,0	600,0	10,0	140,0	128,0	1.280,0	10,0	75,0
Total Subregión Oriente	530,0	528,0	2.520,0	4,8	498,0	488,0	2.312,0	4,7	1.028,0	1.016,0	4.832,0	4,8	476,00
Urao	15,0	15,0	150,0	10,0	8,0	6,0	60,0	10,0	23,0	21,0	210,0	10,0	
Total Subregión Suroeste	15,0	15,0	150,0	10,0	8,0	6,0	60,0	10,0	23,0	21,0	210,0	10,0	
Total Departamento	545,0	543,0	2.670,0	4,9	506,0	494,0	2.372,0	4,8	1.051,0	1.037,0	5.042,0	4,9	476,0
FRÍJOL VOLUBLE													
Angostura	18,0	18,0	28,8	1,6	10,0	10,0	18,0	1,8	28,0	28,0	46,8	1,7	1.052,0
Belmira	80,0	80,0	160,0	2,0	70,0	60,0	120,0	2,0	150,0	140,0	280,0	2,0	
Briceño	3,5	3,5	5,3	1,5	3,0	3,0	4,5	1,5	6,5	6,5	9,8	1,5	7,0
Campamento	8,0	8,0	9,6	1,2	8,0	8,0	9,6	1,2	16,0	16,0	19,2	1,2	80,0
Carolina del Principe	10,0	10,0	18,0	1,8	16,0	11,0	18,5	1,7	26,0	21,0	36,5	1,7	14,0
Don Matías	4,0	4,0	10,8	2,7	4,0	4,0	10,8	2,7	8,0	8,0	21,6	2,7	20,0
Entrerrios	3,0	3,0	3,9	1,3	3,0	3,0	3,9	1,3	6,0	6,0	7,8	1,3	6,0
Gómez Plata	22,0	20,0	20,0	1,0	20,5	19,5	19,5	1,0	42,5	39,5	39,5	1,0	
Guadalupe	3,0	3,0	6,6	2,2	2,0	2,0	4,4	2,2	5,0	5,0	11,0	2,2	52,0
Ituango	130,0	130,0	312,0	2,4	80,0	80,0	192,0	2,4	210,0	210,0	504,0	2,4	200,0
San Pedro de los M.	61,0	61,0	109,8	1,8	66,0	66,0	118,8	1,8	127,0	127,0	228,6	1,8	89,0
Santa Rosa de Osos	20,0	18,0	32,4	1,8	17,0	16,0	28,8	1,8	37,0	34,0	61,2	1,8	89,0
Yarumal	21,0	20,0	36,0	1,8	10,0	10,0	17,0	1,7	31,0	30,0	53,0	1,8	25,0
Total Subregión Norte	383,5	378,5	753,2	2,0	309,5	292,5	565,8	1,9	693,0	671,0	1.319,0	2,0	1.634,00
Cisneros	24,0	24,0	19,2	0,8	24,0	24,0	19,2	0,8	48,0	48,0	38,4	0,8	110,0
San Roque	70,0	70,0	126,0	1,8	50,0	50,0	90,0	1,8	120,0	120,0	216,0	1,8	80,0
Santo Domingo	20,0	20,0	24,0	1,2	10,0	10,0	12,0	1,2	30,0	30,0	36,0	1,2	18,0
Total Subregión Nordeste	114,0	114,0	169,2	1,5	84,0	84,0	121,2	1,4	198,0	198,0	290,4	1,5	208,00
Barbosa	230,0	220,0	484,0	2,2	280,0	250,0	550,0	2,2	510,0	470,0	1.034,0	2,2	250,0
Bello	2,3	2,1	3,4	1,6	2,5	2,0	3,2	1,6	4,8	4,1	6,6	1,6	16,0
Caldas	3,0	3,0	6,0	2,0	3,0	3,0	6,0	2,0	6,0	6,0	12,0	2,0	25,0
Girardota	5,0	5,0	7,5	1,5	5,0	5,0	7,5	1,5	10,0	10,0	15,0	1,5	12,0
La Estrella	2,0	2,0	2,4	1,2	2,0	2,0	2,4	1,2	4,0	4,0	4,8	1,2	20,0
Medellín	35,0	34,0	68,0	2,0	35,0	35,0	70,0	2,0	70,0	69,0	138,0	2,0	120,0
Total Subregión Valle de Aburrá	277,3	266,1	571,3	2,1	327,5	297,0	639,1	2,2	604,8	563,1	1.210,4	2,1	443,00

Fuente: Evaluaciones Agrícolas por CONSENSO, UMATAS Municipales, Ministerio de Agricultura

...Continuación Evaluación Definitiva Cultivos Transitorios 2018

Rubro / Municipio	EVALUACION DEFINITIVA SEMESTRE A/ 2018				EVALUACION DEFINITIVA SEMESTRE B/ 2018				Total Año Agrícola (A2018 + B2018)				Explot. Agric
	Área Sem.	Área Cos.	Volumen Pdcc - Ton	Rdmto - Ton/ha	Área Sem.	Área Cos.	Volumen Pdcc - Ton	Rdmto - Ton/ha	Área Sem.	Área Cos.	Volumen Pdcc - Ton	Rdmto - Ton/ha	
	Hectáreas				Hectáreas				Hectáreas				
FRÍJOL VOLUBLE													
Abriaquí	43,0	38,0	57,0	1,5	32,0	27,0	40,5	1,5	75,0	65,0	97,5	1,5	62,0
Buriticá	70,0	70,0	49,0	0,7	30,0	30,0	24,0	0,8	100,0	100,0	73,0	0,7	94,0
Caicedo	5,0	5,0	6,5	1,3	5,0	5,0	6,5	1,3	10,0	10,0	13,0	1,3	10,0
Dabeiba	120,0	120,0	216,0	1,8	120,0	120,0	216,0	1,8	240,0	240,0	432,0	1,8	120,0
Ebéjico	30,0	30,0	39,0	1,3					30,0	30,0	39,0	1,3	50,0
Frontino	20,0	18,0	19,8	1,1					20,0	18,0	19,8	1,1	
Giraldo	25,0	25,0	30,0	1,2					25,0	25,0	30,0	1,2	40,0
Heliconia	6,0	6,0	7,8	1,3					6,0	6,0	7,8	1,3	6,0
Liborina	38,0	34,0	37,4	1,1	20,0	18,9	20,8	1,1	58,0	52,9	58,2	1,1	130,0
Olaya	2,0	2,0	1,8	0,9	2,0	2,0	1,9	1,0	4,0	4,0	3,7	0,9	2,0
Peque	165,0	165,0	132,0	0,8	17,0	17,0	15,3	0,9	182,0	182,0	147,3	0,8	325,0
Sabanalarga	120,0	110,0	44,0	0,4	25,0	20,0	6,0	0,3	145,0	130,0	50,0	0,4	120,0
Uramita	20,0	19,0	20,9	1,1					20,0	19,0	20,9	1,1	6,0
Total Subregión Occidente	664,0	642,0	661,2	1,0	251,0	239,9	331,0	1,4	915,0	881,9	992,2	1,1	965,00
Abejorral	110,0	105,0	157,5	1,5	110,0	105,0	157,5	1,5	220,0	210,0	315,0	1,5	70,0
Alejandro	23,5	23,5	23,5	1,0	28,2	28,2	25,4	0,9	51,7	51,7	48,9	0,9	20,0
Argelia	7,0	7,0	10,5	1,5	7,0	7,0	10,5	1,5	14,0	14,0	21,0	1,5	90,0
Concepción	145,0	145,0	217,5	1,5	145,0	145,0	217,5	1,5	290,0	290,0	435,0	1,5	370,0
El Carmen de Viboral	720,0	600,0	900,0	1,5	750,0	700,0	1.050,0	1,5	1.470,0	1.300,0	1.950,0	1,5	250,0
El Peñol	180,0	170,0	255,0	1,5	190,0	180,0	270,0	1,5	370,0	350,0	525,0	1,5	270,0
El Retiro	10,7	7,5	12,0	1,6	9,0	6,0	9,6	1,6	19,7	13,5	21,6	1,6	20,0
Granada	32,0	20,0	40,0	2,0	30,0	26,0	52,0	2,0	62,0	46,0	92,0	2,0	
Guarne	19,0	19,0	28,5	1,5	18,0	18,0	27,0	1,5	37,0	37,0	55,5	1,5	60,0
Guatapé	16,0	16,0	26,4	1,7	14,0	10,5	16,8	1,6	30,0	26,5	43,2	1,6	21,0
La Ceja	18,0	18,0	23,4	1,3	15,0	15,0	19,5	1,3	33,0	33,0	42,9	1,3	
La Unión	23,0	22,0	33,0	1,5	19,0	19,0	28,5	1,5	42,0	41,0	61,5	1,5	
Marinilla	115,0	115,0	230,0	2,0	100,0	100,0	200,0	2,0	215,0	215,0	430,0	2,0	3,0
Nariño	11,0	11,0	11,0	1,0	16,0	11,5	16,1	1,4	27,0	22,5	27,1	1,2	15,0
Rionegro	54,0	54,0	118,8	2,2	57,0	57,0	125,4	2,2	111,0	111,0	244,2	2,2	
San Vicente	900,0	900,0	1.530,0	1,7	800,0	800,0	1.360,0	1,7	1.700,0	1.700,0	2.890,0	1,7	1.800,0
Sonsón	140,0	138,0	220,8	1,6	95,0	95,0	152,0	1,6	235,0	233,0	372,8	1,6	170,0
Total Subregión Oriente	2.524,2	2.371,0	3.837,9	1,6	2.403,2	2.323,2	3.737,8	1,6	4.927,4	4.694,2	7.575,7	1,6	3.159,00

Fuente: Evaluaciones Agrícolas por CONSENSO, UMATAS Municipales, Ministerio de Agricultura

...Continuación Evaluación Definitiva Cultivos Transitorios 2018

Rubro / Municipio	EVALUACION DEFINITIVA SEMESTRE A/ 2018				EVALUACION DEFINITIVA SEMESTRE B/ 2018				Total Año Agrícola (A2018 + B2018)				Explot. Agric
	Área Sem.	Área Cos.	Volumen Pdcc - Ton	Rdmt - Ton/ha	Área Sem.	Área Cos.	Volumen Pdcc - Ton	Rdmt - Ton/ha	Área Sem.	Área Cos.	Volumen Pdcc - Ton	Rdmt - Ton/ha	
	Hectáreas				Hectáreas				Hectáreas				
FRÍJOL VOLUBLE													
Angelópolis	23,0	22,0	26,4	1,2	12,0	10,0	12,0	1,2	35,0	32,0	38,4	1,2	60,0
Caramanta	35,0	35,0	56,0	1,6	25,0	25,0	40,0	1,6	60,0	60,0	96,0	1,6	20,0
Fredonia	20,0	18,0	21,6	1,2	9,0	7,0	8,4	1,2	29,0	25,0	30,0	1,2	55,0
Jardín	7,0	7,0	7,0	1,0	8,0	8,0	8,0	1,0	15,0	15,0	15,0	1,0	
Jericó	0,5	0,5	1,0	2,0	0,5	0,5	0,9	1,8	1,0	1,0	1,9	1,9	2,0
Santa Bárbara	19,0	17,0	34,0	2,0	14,0	14,0	28,0	2,0	33,0	31,0	62,0	2,0	85,0
Urrao	52,0	52,0	88,4	1,7	25,0	25,0	42,5	1,7	77,0	77,0	130,9	1,7	
Valparaíso	2,5	2,5	5,0	2,0	2,5	2,5	5,0	2,0	5,0	5,0	10,0	2,0	54,0
Total Subregión Suroeste	159,0	154,0	239,4	1,6	96,0	92,0	144,8	1,6	255,0	246,0	384,2	1,6	276,00
Total Departamento	4.122,0	3.925,6	6.232,1	1,6	3.471,2	3.328,6	5.539,7	1,7	7.593,2	7.254,2	11.771,8	1,6	6.685,0
HABICHUELA													
Andes	1,0	1,0	4,0	4,0	1,0	1,0	4,0	4,0	2,0	2,0	8,0	4,0	
Total Subregión Suroeste	1,0	1,0	4,0	4,0	1,0	1,0	4,0	4,0	2,0	2,0	8,0	4,0	0,00
El Peñol	20,0	17,0	153,0	9,0	15,0	13,0	117,0	9,0	35,0	30,0	270,0	9,0	35,0
El Santuario	51,0	51,0	408,0	8,0	18,0	18,0	144,0	8,0	69,0	69,0	552,0	8,0	48,0
Marinilla	50,0	50,0	175,0	3,5	57,0	57,0	228,0	4,0	107,0	107,0	403,0	3,8	1,0
Total Subregión Oriente	121,0	118,0	736,0	6,2	90,0	88,0	489,0	5,6	211,0	206,0	1.225,0	5,9	84,00
Medellín	10,0	8,0	56,0	7,0	10,0	10,0	70,0	7,0	20,0	18,0	126,0	7,0	80,0
Total Subregión Valle de Aburrá	10,0	8,0	56,0	7,0	10,0	10,0	70,0	7,0	20,0	18,0	126,0	7,0	80,00
Total Departamento	132,0	127,0	796,0	6,3	101,0	99,0	563,0	5,7	233,0	226,0	1.359,0	6,0	164,0
HORTALIZAS VARIAS													
El Carmen de Viboral	850,0	830,0	16.600,0	20,0	900,0	860,0	17.200,0	20,0	1.750,0	1.690,0	33.800,0	20,0	1.200,0
Rionegro	80,0	80,0	3.120,0	39,0	87,0	87,0	3.393,0	39,0	167,0	167,0	6.513,0	39,0	
Total Subregión Oriente	930,0	910,0	19.720,0	21,7	987,0	947,0	20.593,0	21,7	1.917,0	1.857,0	40.313,0	21,7	1.200,00
Envigado	5,0	5,0	100,0	20,0	5,0	5,0	100,0	20,0	10,0	10,0	200,0	20,0	61,0
La Estrella	9,0	9,0	90,0	10,0	9,0	9,0	90,0	10,0	18,0	18,0	180,0	10,0	130,0
Total Subregión Valle de Aburrá	14,0	14,0	190,0	13,6	14,0	14,0	190,0	13,6	28,0	28,0	380,0	13,6	191,00

Fuente: Evaluaciones Agrícolas por CONSENSO, UMATAS Municipales, Ministerio de Agricultura

...Continuación Evaluación Definitiva Cultivos Transitorios 2018

Rubro / Municipio	EVALUACION DEFINITIVA SEMESTRE A/ 2018				EVALUACION DEFINITIVA SEMESTRE B/ 2018				Total Año Agrícola (A2018 + B2018)				Explot. Agric
	Área Sem.	Área Cos.	Volumen Pdcc - Ton	Rdmt - Ton/ha	Área Sem.	Área Cos.	Volumen Pdcc - Ton	Rdmt - Ton/ha	Área Sem.	Área Cos.	Volumen Pdcc - Ton	Rdmt - Ton/ha	
	Hectáreas				Hectáreas				Hectáreas				

HORTALIZAS VARIAS

Caucasia	10,0	10,0	100,0	10,0	40,0	40,0	400,0	10,0	50,0	50,0	500,0	10,0	800,0
Total Subregión Bajo Cauca	10,0	10,0	100,0	10,0	40,0	40,0	400,0	10,0	50,0	50,0	500,0	10,0	800,0

Santa Rosa de Osos	24,5	22,5	213,8	9,5	22,5	20,0	190,0	9,5	47,0	42,5	403,8	9,5	105,0
Total Subregión Norte	24,5	22,5	213,8	9,5	22,5	20,0	190,0	9,5	47,0	42,5	403,8	9,5	105,0

Total Departamento	978,5	956,5	20.223,8	21,1	1.063,5	1.021,0	21.373,0	20,9	2.042,0	1.977,5	41.596,8	21,0	2.296,0
---------------------------	--------------	--------------	-----------------	-------------	----------------	----------------	-----------------	-------------	----------------	----------------	-----------------	-------------	----------------

LECHUGA

Amagá	1,0	1,0	13,0	13,0	1,0	1,0	13,0	13,0	2,0	2,0	26,0	13,0	1,0
Total Subregión Suroeste	1,0	1,0	13,0	13,0	1,0	1,0	13,0	13,0	2,0	2,0	26,0	13,0	1,0

Enviado	12,0	12,0	360,0	30,0	12,0	12,0	360,0	30,0	24,0	24,0	720,0	30,0	16,0
Medellín	5,5	4,8	72,0	15,0	5,5	5,5	82,5	15,0	11,0	10,3	154,5	15,0	120,0
Total Subregión Valle de Aburrá	17,5	16,8	432,0	25,7	17,5	17,5	442,5	25,3	35,0	34,3	874,5	25,5	136,0

San Pedro de los M.	20,0	20,0	440,0	22,0	20,0	20,0	440,0	22,0	40,0	40,0	880,0	22,0	1,0
Total Subregión Norte	20,0	20,0	440,0	22,0	20,0	20,0	440,0	22,0	40,0	40,0	880,0	22,0	1,0

El Santuario	59,0	59,0	1.180,0	20,0	75,0	75,0	1.500,0	20,0	134,0	134,0	2.680,0	20,0	66,0
Guarne	4,0	4,0	212,0	53,0	4,0	4,0	212,0	53,0	8,0	8,0	424,0	53,0	20,0
Marinilla	120,0	120,0	3.360,0	28,0	112,0	112,0	3.236,8	28,9	232,0	232,0	6.596,8	28,4	3,0
Sonsón	180,0	175,0	5.600,0	32,0	190,0	170,0	5.440,0	32,0	370,0	345,0	11.040,0	32,0	140,0
Total Subregión Oriente	363,0	358,0	10.352,0	28,9	381,0	361,0	10.388,8	28,8	744,0	719,0	20.740,8	28,8	229,0

Total Departamento	401,5	395,8	11.237,0	28,4	419,5	399,5	11.284,3	28,2	821,0	795,3	22.521,3	28,3	367,0
---------------------------	--------------	--------------	-----------------	-------------	--------------	--------------	-----------------	-------------	--------------	--------------	-----------------	-------------	--------------

MAÍZ FORRAJERO

La Unión	26,0	26,0	858,0	33,0	25,0	25,0	825,0	33,0	51,0	51,0	1.683,0	33,0	
Total Subregión Oriente	26,0	26,0	858,0	33,0	25,0	25,0	825,0	33,0	51,0	51,0	1.683,0	33,0	

Fuente: Evaluaciones Agrícolas por CONSENSO, UMATAS Municipales, Ministerio de Agricultura

...Continuación Evaluación Definitiva Cultivos Transitorios 2018

Rubro / Municipio	EVALUACION DEFINITIVA SEMESTRE A/ 2018				EVALUACION DEFINITIVA SEMESTRE B/ 2018				Total Año Agrícola (A2018 + B2018)				Explot. Agric
	Área Sem.	Área Cos.	Volumen Pdcc - Ton	Rdmt - Ton/ha	Área Sem.	Área Cos.	Volumen Pdcc - Ton	Rdmt - Ton/ha	Área Sem.	Área Cos.	Volumen Pdcc - Ton	Rdmt - Ton/ha	
	Hectáreas				Hectáreas				Hectáreas				
MAÍZ FORRAJERO													
Puerto Berrío	150,0	150,0	4.200,0	28,0	150,0	150,0	4.200,0	28,0	300,0	300,0	8.400,0	28,0	1,0
Total Subregión Magdalena Medio	150,0	150,0	4.200,0	28,0	150,0	150,0	4.200,0	28,0	300,0	300,0	8.400,0	28,0	1,0
Total Departamento	176,0	176,0	5.058,0	28,7	175,0	175,0	5.025,0	28,7	351,0	351,0	10.083,0	28,7	1,0
MAÍZ													
Cáceres					820,0	750,0	750,0	1,0	820,0	750,0	750,0	1,0	
Caucasia	300,0	300,0	450,0	1,5	300,0	300,0	450,0	1,5	600,0	600,0	900,0	1,5	200,0
El Bagre	447,0	420,0	630,0	1,5	572,0	544,0	707,2	1,3	1.019,0	964,0	1.337,2	1,4	535,0
Nechí	30,0	30,0	48,0	1,6					30,0	30,0	48,0	1,6	60,0
Tarazá	288,0	252,0	302,4	1,2	120,0	105,0	126,0	1,2	408,0	357,0	428,4	1,2	87,0
Zaragoza	90,0	30,0	30,0	1,0	20,0	16,0	16,0	1,0	110,0	46,0	46,0	1,0	120,0
Total Subregión Bajo Cauca	1.155,0	1.032,0	1.460,4	1,4	1.832,0	1.715,0	2.049,2	1,2	2.987,0	2.747,0	3.509,6	1,3	1.002,0
Caracolí	13,0	10,5	9,5	0,9	2,5	2,0	2,2	1,1	15,5	12,5	11,7	0,9	100,0
Maceo	20,0	20,0	16,0	0,8	25,0	25,0	20,0	0,8	45,0	45,0	36,0	0,8	50,0
Puerto Nare	20,0	16,0	20,8	1,3					20,0	16,0	20,8	1,3	15,0
Puerto Triunfo	55,0	55,0	66,0	1,2	30,0	30,0	36,0	1,2	85,0	85,0	102,0	1,2	15,0
Yondó	650,0	600,0	1.080,0	1,8	550,0	530,0	954,0	1,8	1.200,0	1.130,0	2.034,0	1,8	127,0
Total Subregión Magdalena Medio	758,0	701,5	1.192,3	1,7	607,5	587,0	1.012,2	1,7	1.365,5	1.288,5	2.204,5	1,7	307,0
Amalfi	140,0	125,0	137,5	1,1	0,2	0,2	7,5	37,5	140,2	125,2	145,0	1,2	150,0
Anorí	80,0	80,0	96,0	1,2	30,0	30,0	36,0	1,2	110,0	110,0	132,0	1,2	200,0
Cisneros	23,0	23,0	23,0	1,0	23,0	23,0	23,0	1,0	46,0	46,0	46,0	1,0	50,0
Remedios	605,0	590,0	649,0	1,1	482,0	460,0	506,0	1,1	1.087,0	1.050,0	1.155,0	1,1	851,0
San Roque	45,0	45,0	45,0	1,0	30,0	30,0	30,0	1,0	75,0	75,0	75,0	1,0	60,0
Segovia	60,0	60,0	72,0	1,2	10,0	10,0	13,0	1,3	70,0	70,0	85,0	1,2	65,0
Vegachí	5,0	5,0	7,0	1,4	5,0	5,0	7,0	1,4	10,0	10,0	14,0	1,4	60,0
Yalí	10,0	9,0	5,4	0,6	12,0	11,0	6,6	0,6	22,0	20,0	12,0	0,6	100,0
Yolombó	30,0	28,0	30,8	1,1	5,0	5,0	5,5	1,1	35,0	33,0	36,3	1,1	40,0
Total Subregión Nordeste	998,0	965,0	1.065,7	1,1	597,2	574,2	634,6	1,1	1.595,2	1.539,2	1.700,3	1,1	1.576,0

Fuente: Evaluaciones Agrícolas por CONSENSO, UMATAS Municipales, Ministerio de Agricultura

...Continuación Evaluación Definitiva Cultivos Transitorios 2018

Rubro / Municipio	EVALUACION DEFINITIVA SEMESTRE A/ 2018				EVALUACION DEFINITIVA SEMESTRE B/ 2018				Total Año Agrícola (A2018 + B2018)				Explot. Agric
	Área Sem.	Área Cos.	Volumen Pdcc - Ton	Rdmto - Ton/ha	Área Sem.	Área Cos.	Volumen Pdcc - Ton	Rdmto - Ton/ha	Área Sem.	Área Cos.	Volumen Pdcc - Ton	Rdmto - Ton/ha	
	Hectáreas				Hectáreas				Hectáreas				

MAÍZ

Angostura	18,6	18,6	39,1	2,1	17,0	17,0	39,1	2,3	35,6	35,6	78,2	2,2	497,0
Belmira	10,0	10,0	15,0	1,5					10,0	10,0	15,0	1,5	
Briceño	25,0	20,0	18,0	0,9	28,0	28,0	25,2	0,9	53,0	48,0	43,2	0,9	50,0
Campamento	5,0	5,0	6,0	1,2	5,0	5,0	6,0	1,2	10,0	10,0	12,0	1,2	100,0
Don Matias	3,0	3,0	6,6	2,2	3,0	3,0	66,0	22,0	6,0	6,0	72,6	12,1	4,0
Gómez Plata	26,0	21,0	21,0	1,0	26,0	20,0	20,0	1,0	52,0	41,0	41,0	1,0	
Guadalupe	12,0	12,0	18,0	1,5	2,5	2,5	3,8	1,5	14,5	14,5	21,8	1,5	200,0
Ituango	340,0	340,0	748,0	2,2					340,0	340,0	748,0	2,2	614,0
San Andrés de C.	20,0	20,0	20,0	1,0	10,0	10,0	10,0	1,0	30,0	30,0	30,0	1,0	600,0
San Pedro de los M.	65,0	65,0	110,5	1,7	64,0	64,0	115,2	1,8	129,0	129,0	225,7	1,7	86,0
Santa Rosa de Osos	8,0	8,0	14,4	1,8	6,5	6,5	11,7	1,8	14,5	14,5	26,1	1,8	78,0
Toledo	40,0	40,0	52,0	1,3	11,0	11,0	16,5	1,5	51,0	51,0	68,5	1,3	110,0
Valdivia	32,0	32,0	38,4	1,2					32,0	32,0	38,4	1,2	
Yarumal	20,0	20,0	28,0	1,4	8,0	8,0	11,2	1,4	28,0	28,0	39,2	1,4	29,0
Total Subregión Norte	624,6	614,6	1.135,0	1,8	181,0	175,0	324,7	1,9	805,6	789,6	1.459,6	1,8	2.368,0

Abriaquí	28,0	25,0	30,0	1,2	20,0	16,0	12,8	0,8	48,0	41,0	42,8	1,0	42,0
Anzá	80,0	77,0	69,3	0,9	34,0	33,0	29,7	0,9	114,0	110,0	99,0	0,9	
Buriticá	80,0	80,0	80,0	1,0	25,0	25,0	25,0	1,0	105,0	105,0	105,0	1,0	130,0
Caicedo	40,0	40,0	24,0	0,6	15,0	15,0	9,0	0,6	55,0	55,0	33,0	0,6	80,0
Cañasgordas	118,0	110,0	148,5	1,4	118,0	110,0	148,5	1,4	236,0	220,0	297,0	1,4	
Dabeiba	366,0	366,0	549,0	1,5	366,0	366,0	549,0	1,5	732,0	732,0	1.098,0	1,5	300,0
Ebéjico	90,0	90,0	90,0	1,0					90,0	90,0	90,0	1,0	170,0
Frontino	35,0	30,0	30,0	1,0					35,0	30,0	30,0	1,0	
Giraldo	6,0	6,0	6,6	1,1					6,0	6,0	6,6	1,1	30,0
Heliconia	45,0	45,0	45,0	1,0					45,0	45,0	45,0	1,0	45,0
Liborina	34,0	31,0	40,3	1,3	9,0	8,0	10,4	1,3	43,0	39,0	50,7	1,3	100,0
Olaya	7,0	7,0	6,4	0,9	5,0	5,0	4,5	0,9	12,0	12,0	10,9	0,9	10,0
Peque	32,0	32,0	25,6	0,8	6,0	6,0	4,2	0,7	38,0	38,0	29,8	0,8	45,0
Sabanalarga	100,0	95,0	66,5	0,7	50,0	45,0	22,5	0,5	150,0	140,0	89,0	0,6	100,0
Santa Fe de Ant.	30,0	29,5	35,4	1,2	18,0	17,0	20,4	1,2	48,0	46,5	55,8	1,2	
Uramita	675,0	663,0	2.652,0	4,0	620,0	618,0	1.236,0	2,0	1.295,0	1.281,0	3.888,0	3,0	132,0
Total Subregión Occidente	1.766,0	1.726,5	3.898,6	2,3	1.286,0	1.264,0	2.072,0	1,6	3.052,0	2.990,5	5.970,6	2,0	1.184,0

Fuente: Evaluaciones Agrícolas por CONSENSO, UMATAS Municipales, Ministerio de Agricultura

...Continuación Evaluación Definitiva Cultivos Transitorios 2018

Rubro / Municipio	EVALUACION DEFINITIVA SEMESTRE A/ 2018				EVALUACION DEFINITIVA SEMESTRE B/ 2018				Total Año Agrícola (A2018 + B2018)				Explot. Agric
	Área Sem.	Área Cos.	Volumen Pdcc - Ton	Rdmt - Ton/ha	Área Sem.	Área Cos.	Volumen Pdcc - Ton	Rdmt - Ton/ha	Área Sem.	Área Cos.	Volumen Pdcc - Ton	Rdmt - Ton/ha	
	Hectáreas				Hectáreas				Hectáreas				
MAÍZ													
Amagá	25,0	25,0	22,5	0,9	9,5	9,5	8,6	0,9	34,5	34,5	31,1	0,9	200,0
Andes	70,0	65,0	325,0	5,0	70,0	65,0	325,0	5,0	140,0	130,0	650,0	5,0	
Betania	14,0	12,0	36,0	3,0					14,0	12,0	36,0	3,0	80,0
Betulia	6,0	3,0	7,5	2,5					6,0	3,0	7,5	2,5	7,0
Caramanta	30,0	30,0	105,0	3,5	20,0	20,0	70,0	3,5	50,0	50,0	175,0	3,5	40,0
Concordia	200,0	195,0	975,0	5,0	50,0	45,0	225,0	5,0	250,0	240,0	1.200,0	5,0	150,0
Fredonia	7,0	7,0	7,7	1,1	3,0	3,0	3,3	1,1	10,0	10,0	11,0	1,1	45,0
Jardín	8,0	8,0	12,0	1,5	8,0	8,0	12,0	1,5	16,0	16,0	24,0	1,5	50,0
Pueblorrico	15,0	15,0	30,0	2,0	15,0	15,0	30,0	2,0	30,0	30,0	60,0	2,0	20,0
Salgar	40,0	40,0	100,0	2,5					40,0	40,0	100,0	2,5	15,0
Santa Bárbara	17,0	17,0	34,0	2,0	12,0	12,0	24,0	2,0	29,0	29,0	58,0	2,0	75,0
Tamesis	14,0	14,0	14,0	1,0					14,0	14,0	14,0	1,0	10,0
Tarso	16,0	16,0	24,0	1,5	3,0	3,0	4,5	1,5	19,0	19,0	28,5	1,5	21,0
Titiribí	14,0	12,0	15,6	1,3	3,2	3,0	3,9	1,3	17,2	15,0	19,5	1,3	113,0
Valparaíso	5,4	5,4	16,2	3,0	2,8	2,8	8,4	3,0	8,2	8,2	24,6	3,0	94,0
Venecia	15,0	14,0	18,2	1,3					15,0	14,0	18,2	1,3	12,0
Total Subregión Suroeste	496,4	478,4	1.742,7	3,6	196,5	186,3	714,7	3,8	692,9	664,7	2.457,4	3,7	932,0
Abejorral	150,0	140,0	280,0	1,8	130,0	120,0	210,0	1,8	280,0	260,0	490,0	1,9	115,0
Alejandría	15,0	15,0	15,0	1,0	15,0	15,0	12,0	0,8	30,0	30,0	27,0	0,9	15,0
Argelia	12,0	12,0	36,0	3,0	12,0	12,0	36,0	3,0	24,0	24,0	72,0	3,0	60,0
Cocorná	30,0	30,0	30,0	1,0	35,0	35,0	35,0	1,0	65,0	65,0	65,0	1,0	250,0
Nariño	15,0	14,5	14,5	1,0	20,0	20,0	20,0	1,0	35,0	34,5	34,5	1,0	20,0
Rionegro	55,0	55,0	660,0	12,0	55,0	50,0	600,0	12,0	110,0	105,0	1.260,0	12,0	
San Carlos	5,0	5,0	2,5	0,5	5,0	5,0	5,0	1,0	10,0	10,0	7,5	0,8	25,0
San Francisco	6,0	5,0	5,0	1,0	4,5	4,0	4,0	1,0	10,5	9,0	9,0	1,0	36,0
San Luis	20,0	18,0	14,4	0,8	21,0	17,0	13,6	0,8	41,0	35,0	28,0	0,8	50,0
Total Subregión Oriente	308,0	294,5	1.057,4	3,6	297,5	278,0	935,6	3,4	605,5	572,5	1.993,0	3,5	571,0
Apartadó	885,0	445,0	667,5	1,5	910,0	889,0	1.333,5	1,5	1.795,0	1.334,0	2.001,0	1,5	
Arboletes	500,0	490,0	735,0	1,5	1.000,0	980,0	1.960,0	2,0	1.500,0	1.470,0	2.695,0	1,8	920,0
Carepa	250,0	240,0	240,0	1,0	210,0	195,0	195,0	1,0	460,0	435,0	435,0	1,0	
Chigorodó	100,0	80,0	200,0	2,5	70,0	55,0	137,5	2,5	170,0	135,0	337,5	2,5	28,0
Murindó	300,0	250,0	375,0	1,5					300,0	250,0	375,0	1,5	
Mutatá	38,0	38,0	49,4	1,3	51,0	51,0	68,9	1,4	89,0	89,0	118,3	1,3	38,0
Necoclí	532,0	514,0	925,2	1,8	824,0	818,0	1.472,4	1,8	1.356,0	1.332,0	2.397,6	1,8	426,0
San Pedro de Urabá	754,0	400,0	600,0	1,5	550,0	530,0	795,0	1,5	1.304,0	930,0	1.395,0	1,5	1.218,0
Turbo	2.280,0	2.166,0	3.032,4	1,4	1.824,0	1.732,8	2.425,9	1,4	4.104,0	3.898,8	5.458,3	1,4	1.520,0
Vigía del Fuerte	100,0	95,0	66,5	0,7	90,0	80,0	56,0	0,7	190,0	175,0	122,5	0,7	180,0
Total Subregión Urabá	5.739,0	4.718,0	6.891,0	1,5	5.529,0	5.330,8	8.444,2	1,6	11.268,0	10.048,8	15.335,2	1,5	4.330,0

Fuente: Evaluaciones Agrícolas por CONSENSO, UMATAS Municipales, Ministerio de Agricultura

...Continuación Evaluación Definitiva Cultivos Transitorios 2018

Rubro / Municipio	EVALUACION DEFINITIVA SEMESTRE A/ 2018				EVALUACION DEFINITIVA SEMESTRE B/ 2018				Total Año Agrícola (A2018 + B2018)				Explot. Agric
	Área Sem.	Área Cos.	Volumen Pdcc - Ton	Rdmto - Ton/ha	Área Sem.	Área Cos.	Volumen Pdcc - Ton	Rdmto - Ton/ha	Área Sem.	Área Cos.	Volumen Pdcc - Ton	Rdmto - Ton/ha	
	Hectáreas				Hectáreas				Hectáreas				
MAÍZ													
Barbosa	28,0	26,0	26,0	1,0	28,0	26,0	26,0	1,0	56,0	52,0	52,0	1,0	52,0
Caldas	2,0	2,0	2,0	1,0	2,0	2,0	2,0	1,0	4,0	4,0	4,0	1,0	23,0
Girardota	3,0	3,0	6,0	2,0	3,0	3,0	6,0	2,0	6,0	6,0	12,0	2,0	5,0
La Estrella	4,0	4,0	10,0	2,5	4,0	4,0	10,0	2,5	8,0	8,0	20,0	2,5	30,0
Total Subregión Valle de Aburrá	37,0	35,0	44,0	1,3	37,0	35,0	44,0	1,3	74,0	70,0	88,0	1,3	110,0
Total Departamento	11.882,0	#####	18.487,1	1,7	10.563,7	10.145,3	16.231,1	1,6	22.445,7	20.710,8	34.718,1	1,7	12.380,0
PAPA													
Buriticá	6,5	6,0	21,0	3,5	6,5	6,0	21,0	3,5	13,0	12,0	42,0	3,5	25,0
Giraldo	3,0	3,0	57,0	19,0	1,0	1,0	19,0	19,0	4,0	4,0	76,0	19,0	9,0
Total Subregión Occidente	9,5	9,0	78,0	8,7	7,5	7,0	40,0	5,7	17,0	16,0	118,0	7,4	34,0
Belmira	240,0	240,0	3.600,0	15,0	240,0	240,0	4.080,0	17,0	480,0	480,0	7.680,0	16,0	
Don Matías	50,0	50,0	1.500,0	30,0	30,0	30,0	900,0	30,0	80,0	80,0	2.400,0	30,0	15,0
Entrerrios	180,0	180,0	4.140,0	23,0	180,0	180,0	4.140,0	23,0	360,0	360,0	8.280,0	23,0	14,0
San Andrés de C.	30,0	30,0	600,0	20,0	20,0	20,0	400,0	20,0	50,0	50,0	1.000,0	20,0	3,0
San José de la M.	10,0	10,0	250,0	25,0	5,0	5,0	125,0	25,0	15,0	15,0	375,0	25,0	2,0
San Pedro de los M.	405,0	405,0	12.555,0	31,0	428,0	428,0	13.268,0	31,0	833,0	833,0	25.823,0	31,0	50,0
Santa Rosa de Osos	534,0	505,0	11.110,0	22,0	569,0	542,0	11.924,0	22,0	1.103,0	1.047,0	23.034,0	22,0	86,0
Yarumal	65,0	60,0	1.440,0	24,0	50,0	48,0	1.008,0	21,0	115,0	108,0	2.448,0	22,7	10,0
Total Subregión Norte	1.514,0	1.480,0	35.195,0	23,8	1.522,0	1.493,0	35.845,0	24,0	3.036,0	2.973,0	71.040,0	23,9	180,0
Urrao	56,0	56,0	2.240,0	40,0	20,0	15,0	600,0	40,0	76,0	71,0	2.840,0	40,0	
Total Subregión Suroeste	56,0	56,0	2.240,0	40,0	20,0	15,0	600,0	40,0	76,0	71,0	2.840,0	40,0	
Barbosa	30,0	27,0	216,0	8,0	30,0	27,0	216,0	8,0	60,0	54,0	432,0	8,0	90,0
Bello	215,0	214,0	3.424,0	16,0	210,0	205,0	3.280,0	16,0	425,0	419,0	6.704,0	16,0	30,0
Envigado	20,0	20,0	250,0	12,5	20,0	20,0	250,0	12,5	40,0	40,0	500,0	12,5	4,0
Girardota	6,0	6,0	60,0	10,0	6,0	6,0	60,0	10,0	12,0	12,0	120,0	10,0	7,0
Medellín	43,0	42,0	672,0	16,0	43,0	43,0	688,0	16,0	86,0	85,0	1.360,0	16,0	67,0
Total Subregión Valle de Aburrá	314,0	309,0	4.622,0	15,0	309,0	301,0	4.494,0	14,9	623,0	610,0	9.116,0	14,9	198,0

Fuente: Evaluaciones Agrícolas por CONSENSO, UMATAS Municipales, Ministerio de Agricultura

...Continuación Evaluación Definitiva Cultivos Transitorios 2018

Rubro / Municipio	EVALUACION DEFINITIVA SEMESTRE A/ 2018				EVALUACION DEFINITIVA SEMESTRE B/ 2018				Total Año Agrícola (A2018 + B2018)				Explot. Agric
	Área Sem.	Área Cos.	Volumen Pdcc - Ton	Rdmt - Ton/ha	Área Sem.	Área Cos.	Volumen Pdcc - Ton	Rdmt - Ton/ha	Área Sem.	Área Cos.	Volumen Pdcc - Ton	Rdmt - Ton/ha	
	Hectáreas				Hectáreas				Hectáreas				
PAPA													
Abejorral	80,0	75,0	750,0	10,0	80,0	75,0	750,0	10,0	160,0	150,0	1.500,0	10,0	30,0
Concepción	45,0	45,0	450,0	10,0	40,0	40,0	400,0	10,0	85,0	85,0	850,0	10,0	200,0
El Carmen de Viboral	200,0	140,0	2.800,0	20,0	200,0	150,0	3.000,0	20,0	400,0	290,0	5.800,0	20,0	250,0
El Peñol	35,0	32,0	640,0	20,0	20,0	18,0	360,0	20,0	55,0	50,0	1.000,0	20,0	60,0
El Retiro	50,0	35,0	525,0	15,0	50,0	38,0	570,0	15,0	100,0	73,0	1.095,0	15,0	35,0
El Santuario	97,0	97,0	1.455,0	15,0	102,0	102,0	1.530,0	15,0	199,0	199,0	2.985,0	15,0	112,0
Granada	20,0	12,0	192,0	16,0	22,0	15,0	240,0	16,0	42,0	27,0	432,0	16,0	
Guarne	8,0	8,0	192,0	24,0	8,0	8,0	192,0	24,0	16,0	16,0	384,0	24,0	45,0
La Ceja	20,0	20,0	240,0	12,0	10,0	10,0	120,0	12,0	30,0	30,0	360,0	12,0	
La Unión	502,0	491,0	7.610,5	15,5	480,0	475,0	7.362,5	15,5	982,0	966,0	14.973,0	15,5	
Marinilla	137,0	137,0	1.301,5	9,5	132,0	132,0	1.293,6	9,8	269,0	269,0	2.595,1	9,6	2,0
Rionegro	25,0	25,0	750,0	30,0	26,0	26,0	780,0	30,0	51,0	51,0	1.530,0	30,0	
San Vicente	400,0	400,0	8.800,0	22,0	500,0	500,0	11.000,0	22,0	900,0	900,0	19.800,0	22,0	1.200,0
Sonsón	45,0	45,0	720,0	16,0	45,0	45,0	720,0	16,0	90,0	90,0	1.440,0	16,0	6,0
Total Subregión Oriente	1.664,0	1.562,0	26.426,0	16,9	1.715,0	1.634,0	28.318,1	17,3	3.379,0	3.196,0	54.744,1	17,1	1.940,0
Total Departamento	3.557,5	3.416,0	68.561,0	20,1	3.573,5	3.450,0	69.297,1	20,1	7.131,0	6.866,0	137.858,1	20,1	2.352,0
PAPA CRIOLLA													
El Carmen de Viboral	200,0	150,0	1.800,0	12,0	200,0	150,0	1.800,0	12,0	400,0	300,0	3.600,0	12,0	100,0
El Santuario	72,0	72,0	864,0	12,0	69,0	69,0	828,0	12,0	141,0	141,0	1.692,0	12,0	58,0
La Unión	41,0	39,0	468,0	12,0	35,0	33,0	396,0	12,0	76,0	72,0	864,0	12,0	
Sonsón	135,0	132,0	1.584,0	12,0	90,0	90,0	1.170,0	13,0	225,0	222,0	2.754,0	12,4	140,0
Total Subregión Oriente	448,0	393,0	4.716,0	12,0	394,0	342,0	4.194,0	12,3	842,0	735,0	8.910,0	12,1	298,0
Envigado	2,0	2,0	36,0	18,0	2,0	2,0	36,0	18,0	4,0	4,0	72,0	18,0	3,0
Girardota	6,0	6,0	30,0	5,0	6,0	6,0	30,0	5,0	12,0	12,0	60,0	5,0	7,0
Total Subregión Valle de Aburrá	8,0	8,0	66,0	8,3	8,0	8,0	66,0	8,3	16,0	16,0	132,0	8,3	10,00
San Pedro de los M.	45,0	45,0	382,5	8,5	52,0	52,0	416,0	8,0	97,0	97,0	798,5	8,2	66,0
Santa Rosa de Osos	38,0	36,5	303,0	8,3	65,5	60,0	498,0	8,3	103,5	96,5	801,0	8,3	24,0
Total Subregión Norte	83,0	81,5	685,5	8,4	117,5	112,0	914,0	8,2	200,5	193,5	1.599,5	8,3	90,00
Urrao	10,0	10,0	80,0	8,0	6,0	5,5	44,0	8,0	16,0	15,5	124,0	8,0	
Total Subregión Suroeste	10,0	10,0	80,0	8,0	6,0	5,5	44,0	8,0	16,0	15,5	124,0	8,0	
Total Departamento	549,0	492,5	5.547,5	11,3	525,5	467,5	5.218,0	11,2	1.074,5	960,0	10.765,5	11,2	398,0

Fuente: Evaluaciones Agrícolas por CONSENSO, UMATAS Municipales, Ministerio de Agricultura

...Continuación Evaluación Definitiva Cultivos Transitorios 2018

Rubro / Municipio	EVALUACION DEFINITIVA SEMESTRE A/ 2018				EVALUACION DEFINITIVA SEMESTRE B/ 2018				Total Año Agrícola (A2018 + B2018)				Explot. Agric
	Área Sem.	Área Cos.	Volumen Pdcc - Ton	Rdmto - Ton/ha	Área Sem.	Área Cos.	Volumen Pdcc - Ton	Rdmto - Ton/ha	Área Sem.	Área Cos.	Volumen Pdcc - Ton	Rdmto - Ton/ha	
	Hectáreas				Hectáreas				Hectáreas				
PATILLA													
Caucasia	10,0	10,0	275,0	27,5	8,0	8,0	220,0	27,5	18,0	18,0	495,0	27,5	20,0
Total Subregión Bajo Cauca	10,0	10,0	275,0	27,5	8,0	8,0	220,0	27,5	18,0	18,0	495,0	27,5	20,0
Dabeiba	1,0	1,0	20,0	20,0	1,0	1,0	12,0	12,0	2,0	2,0	32,0	16,0	2,0
Total Subregión Occidente	1,0	1,0	20,0	20,0	1,0	1,0	12,0	12,0	2,0	2,0	32,0	16,0	2,0
Total Departamento	11,0	11,0	295,0	26,8	9,0	9,0	232,0	25,8	20,0	20,0	527,0	26,4	22,00
PEPINO													
Andes	0,2	0,2	11,1	55,6	0,2	0,2	10,0	55,6	0,4	0,4	21,1	55,6	
Betania	2,0	2,0	80,0	40,0					2,0	2,0	80,0	40,0	6,0
Total Subregión Suroeste	2,2	2,2	91,1	41,4	0,2	0,2	10,0	55,6	2,4	2,4	101,1	42,5	6,00
Dabeiba	16,0	16,0	640,0	40,0	16,0	16,0	640,0	40,0	32,0	32,0	1.280,0	40,0	16,0
Total Subregión Occidente	16,0	16,0	640,0	40,0	16,0	16,0	640,0	40,0	32,0	32,0	1.280,0	40,0	16,00
Cocorná	2,0	1,5	45,0	30,0	2,0	2,0	60,0	30,0	4,0	3,5	105,0	30,0	
Granada	8,0	8,0	240,0	30,0	8,0	8,0	280,0	35,0	16,0	16,0	520,0	32,5	80,0
Total Subregión Oriente	10,0	9,5	285,0	30,0	10,0	10,0	340,0	34,0	20,0	19,5	625,0	32,1	80,00
Medellín	9,0	8,5	127,5	15,0	9,0	9,0	135,0	15,0	18,0	17,5	262,5	15,0	40,0
Total Subregión Valle de Aburrá	9,0	8,5	127,5	15,0	9,0	9,0	135,0	15,0	18,0	17,5	262,5	15,0	40,00
Yolombó	14,0	14,0	2.618,0	187,0	12,0	12,0	2.244,0	187,0	26,0	26,0	4.862,0	187,0	6,0
Total Subregión Nordeste	14,0	14,0	2.618,0	187,0	12,0	12,0	2.244,0	187,0	26,0	26,0	4.862,0	187,0	6,00
Total Departamento	51,2	50,2	3.761,6	74,9	47,2	47,2	3.369,0	71,4	98,4	97,4	7.130,6	73,2	148,0

Fuente: Evaluaciones Agrícolas por CONSENSO, UMATAS Municipales, Ministerio de Agricultura

...Continuación Evaluación Definitiva Cultivos Transitorios 2018

Rubro / Municipio	EVALUACION DEFINITIVA SEMESTRE A/ 2018				EVALUACION DEFINITIVA SEMESTRE B/ 2018				Total Año Agrícola (A2018 + B2018)				Explot. Agric
	Área Sem.	Área Cos.	Volumen Pdcc - Ton	Rdmto - Ton/ha	Área Sem.	Área Cos.	Volumen Pdcc - Ton	Rdmto - Ton/ha	Área Sem.	Área Cos.	Volumen Pdcc - Ton	Rdmto - Ton/ha	
	Hectáreas				Hectáreas				Hectáreas				
PIMENTÓN													
Andes	0,2	0,2	7,5	37,5					0,2	0,2	7,5	37,5	
Betania	4,0	4,0	180,0	45,0					4,0	4,0	180,0	45,0	6,0
Jardín	4,0	4,0	44,0	11,0	5,0	5,0	55,0	11,0	9,0	9,0	99,0	11,0	
Jericó	0,5	0,5	15,0	30,0	0,5	0,5	12,5	25,0	1,0	1,0	27,5	27,5	4,0
Urrao	10,0	10,0	80,0	8,0	8,0	6,0	48,0	8,0	18,0	16,0	128,0	8,0	
Total Subregión Suroeste	18,7	18,7	326,5	17,5	13,5	11,5	115,5	10,0	32,2	30,2	442,0	14,6	10,00
Marinilla	25,0	25,0	250,0	10,0	18,0	18,0	275,4	15,3	43,0	43,0	525,4	12,2	1,0
El Peñol	250,0	240,0	23.040,0	96,0	240,0	230,0	22.080,0	96,0	490,0	470,0	45.120,0	96,0	290,0
Total Subregión Oriente	275,0	265,0	23.290,0	87,9	258,0	248,0	22.355,4	90,1	533,0	513,0	45.645,4	89,0	291,0
Medellín	15,0	13,0	156,0	12,0	15,0	15,0	180,0	12,0	30,0	28,0	336,0	12,0	85,0
Total Subregión Valle de Aburrá	15,0	13,0	156,0	12,0	15,0	15,0	180,0	12,0	30,0	28,0	336,0	12,0	85,00
Total Departamento	308,7	296,7	23.772,5	80,1	286,5	274,5	22.650,9	82,5	595,2	571,2	46.423,4	81,3	386,0
REMOLACHA													
El Santuario	284,0	284,0	8.520,0	30,0	53,0	53,0	1.590,0	30,0	337,0	337,0	10.110,0	30,0	311,0
Marinilla	8,0	8,0	148,0	18,5	13,0	13,0	260,0	20,0	21,0	21,0	408,0	19,4	1,0
Total Subregión Oriente	292,0	292,0	8.668,0	29,7	66,0	66,0	1.850,0	28,0	358,0	358,0	10.518,0	29,4	312,0
Medellín	9,0	8,5	127,5	15,0	9,0	9,0	135,0	15,0	18,0	17,5	262,5	15,0	60,0
Envigado	1,0	1,0	10,0	10,0	1,0	1,0	10,0	10,0	2,0	2,0	20,0	10,0	1,0
Total Subregión Valle de Aburrá	10,0	9,5	137,5	14,5	10,0	10,0	145,0	14,5	20,0	19,5	282,5	14,5	61,00
Total Departamento	302,0	301,5	8.805,5	29,2	76,0	76,0	1.995,0	26,3	378,0	377,5	10.800,5	28,6	373,00
REPOLLO													
El Carmen de Viboral	45,0	35,0	1.750,0	50,0	70,0	60,0	3.000,0	50,0	115,0	95,0	4.750,0	50,0	80,0
El Santuario	49,0	49,0	1.960,0	40,0	62,0	62,0	2.480,0	40,0	111,0	111,0	4.440,0	40,0	51,0
Marinilla	175,0	175,0	12.250,0	70,0	165,0	165,0	11.220,0	68,0	340,0	340,0	23.470,0	69,0	3,0
Total Subregión Oriente	269,0	259,0	15.960,0	61,6	297,0	287,0	16.700,0	58,2	566,0	546,0	32.660,0	59,8	134,0

Fuente: Evaluaciones Agrícolas por CONSENSO, UMATAS Municipales, Ministerio de Agricultura

...Continuación Evaluación Definitiva Cultivos Transitorios 2018

Rubro / Municipio	EVALUACION DEFINITIVA SEMESTRE A/ 2018				EVALUACION DEFINITIVA SEMESTRE B/ 2018				Total Año Agrícola (A2018 + B2018)				Explot. Agric
	Área Sem.	Área Cos.	Volumen Pdcc - Ton	Rdmto - Ton/ha	Área Sem.	Área Cos.	Volumen Pdcc - Ton	Rdmto - Ton/ha	Área Sem.	Área Cos.	Volumen Pdcc - Ton	Rdmto - Ton/ha	
	Hectáreas				Hectáreas				Hectáreas				
REPOLLO													
Medellín	6,0	5,0	150,0	30,0	6,0	6,0	180,0	30,0	12,0	11,0	330,0	30,0	60,0
Total Subregión Valle de Aburrá	6,0	5,0	150,0	30,0	6,0	6,0	180,0	30,0	12,0	11,0	330,0	30,0	60,0
Total Departamento	275,0	264,0	16.110,0	61,0	303,0	293,0	16.880,0	57,6	578,0	557,0	32.990,0	59,2	194,0
TOMATE DE MESA													
Caracolí	1,0	0,8	20,0	25,0	1,0	0,8	20,0	25,0	2,0	1,6	40,0	25,0	20,0
Total Subregión Magdalena Medio	1,0	0,8	20,0	25,0	1,0	0,8	20,0	25,0	2,0	1,6	40,0	25,0	20,0
Vegachí	2,0	2,0	32,0	16,0	2,0	2,0	32,0	16,0	4,0	4,0	64,0	16,0	30,0
Total Subregión Nordeste	2,0	2,0	32,0	16,0	2,0	2,0	32,0	16,0	4,0	4,0	64,0	16,0	30,0
Campamento	4,0	4,0	40,0	10,0	4,0	4,0	40,0	10,0	8,0	8,0	80,0	10,0	50,0
Guadalupe	1,5	1,5	45,0	30,0	0,7	0,7	21,0	30,0	2,2	2,2	66,0	30,0	30,0
Yarumal	8,0	8,0	168,0	21,0	5,0	5,0	105,0	21,0	13,0	13,0	273,0	21,0	10,0
Total Subregión Norte	13,5	13,5	253,0	18,7	9,7	9,7	166,0	17,1	23,2	23,2	419,0	18,1	90,0
Alejandría	2,5	2,5	100,0	40,0	3,0	3,0	120,0	40,0	5,5	5,5	220,0	40,0	10,0
El Peñol	70,0	70,0	6.720,0	96,0	60,0	57,0	5.472,0	96,0	130,0	127,0	12.192,0	96,0	120,0
Granada	3,0	2,0	120,0	60,0	3,0	2,0	120,0	60,0	6,0	4,0	240,0	60,0	
Total Subregión Oriente	75,5	74,5	6.940,0	93,2	66,0	62,0	5.712,0	92,1	141,5	136,5	12.652,0	92,7	130,0
Abriaquí	6,0	5,0	90,0	18,0					6,0	5,0	90,0	18,0	4,0
Caicedo	6,0	5,0	75,0	15,0					6,0	5,0	75,0	15,0	12,0
Dabeiba	4,5	4,5	90,0	20,0	4,5	4,5	90,0	20,0	9,0	9,0	180,0	20,0	50,0
Ebéjico	6,0	6,0	180,0	30,0					6,0	6,0	180,0	30,0	8,0
Giraldo	1,0	1,0	22,0	22,0					1,0	1,0	22,0	22,0	5,0
Heliconia	3,0	3,0	60,0	20,0	3,0	3,0	60,0	20,0	6,0	6,0	120,0	20,0	2,0
Liborina	12,0	9,0	67,5	7,5	10,0	9,0	67,5	7,5	22,0	18,0	135,0	7,5	100,0
Uramita	5,0	5,0	100,0	20,0	18,0	17,0	340,0	20,0	23,0	22,0	440,0	20,0	2,0
Total Subregión Occidente	43,5	38,5	684,5	17,8	35,5	33,5	557,5	16,6	79,0	72,0	1.242,0	17,3	183,0

Fuente: Evaluaciones Agrícolas por CONSENSO, UMATAS Municipales, Ministerio de Agricultura

...Continuación Evaluación Definitiva Cultivos Transitorios 2018

Rubro / Municipio	EVALUACION DEFINITIVA SEMESTRE A/ 2018				EVALUACION DEFINITIVA SEMESTRE B/ 2018				Total Año Agrícola (A2018 + B2018)				Explot. Agric
	Área Sem.	Área Cos.	Volumen Pdcc - Ton	Rdmto - Ton/ha	Área Sem.	Área Cos.	Volumen Pdcc - Ton	Rdmto - Ton/ha	Área Sem.	Área Cos.	Volumen Pdcc - Ton	Rdmto - Ton/ha	
	Hectáreas				Hectáreas				Hectáreas				
TOMATE DE MESA													
Amagá	5,5	5,0	130,0	26,0	7,5	7,5	195,0	26,0	13,0	12,5	325,0	26,0	28,0
Andes	6,8	6,8	136,0	20,0	6,8	6,8	136,0	20,0	13,6	13,6	272,0	20,0	
Betania	12,0	12,0	840,0	70,0					12,0	12,0	840,0	70,0	20,0
Concordia	150,0	130,0	2.600,0	20,0	40,0	30,0	600,0	20,0	190,0	160,0	3.200,0	20,0	50,0
Jardín	6,0	6,0	354,0	59,0	5,0	5,0	295,0	59,0	11,0	11,0	649,0	59,0	
Pueblo Rico	4,0	4,0	80,0	20,0	5,0	5,0	75,0	15,0	9,0	9,0	155,0	17,2	5,0
Santa Bárbara	7,0	6,0	72,0	12,0	6,0	5,0	60,0	12,0	13,0	11,0	132,0	12,0	25,0
Titiribí	4,5	4,0	68,0	17,0	2,2	2,0	32,0	16,0	6,7	6,0	100,0	16,7	49,0
Urrao	8,0	8,0	144,0	18,0	6,0	5,5	99,0	18,0	14,0	13,5	243,0	18,0	
Total Subregión Suroeste	203,8	181,8	4.424,0	24,3	78,5	66,8	1.492,0	22,3	282,3	248,6	5.916,0	23,8	177,0
Barbosa	28,0	25,0	1.500,0	60,0	20,0	18,0	1.080,0	60,0	48,0	43,0	2.580,0	60,0	70,0
Bello	6,0	5,5	82,5	15,0	6,0	5,4	81,0	15,0	12,0	10,9	163,5	15,0	32,0
La Estrella	1,0	1,0	5,0	5,0	1,2	1,2	6,0	5,0	2,2	2,2	11,0	5,0	5,0
Total Subregión Valle de Aburrá	35,0	31,5	1.587,5	50,4	27,2	24,6	1.167,0	47,4	62,2	56,1	2.754,5	49,1	107,0
Total Departamento	374,3	342,6	13.941,0	40,7	219,9	199,4	9.146,5	45,9	594,2	542,0	23.087,5	42,6	737,0
TOMATE DE MESA BAJO INVERNADERO													
Angostura					0,1	0,1	9,0	90,0	0,1	0,1	9,0	90,0	
Campamento	5,0	5,0	500,0	100,0	5,0	5,0	500,0	100,0	10,0	10,0	1.000,0	100,0	10,0
Carolina del Príncipe	3,0	3,0	420,0	140,0	3,0	2,0	280,0	140,0	6,0	5,0	700,0	140,0	6,0
Don Matías	3,0	3,0	330,0	110,0	3,0	3,0	330,0	110,0	6,0	6,0	660,0	110,0	10,0
Entrerrios	1,8	1,8	288,0	160,0	1,8	1,8	288,0	160,0	3,6	3,6	576,0	160,0	3,0
Gómez Plata					2,4	2,4	336,0	140,0	2,4	2,4	336,0	140,0	
Ituango	0,4	0,4	40,0	100,0	0,4	0,4	40,0	100,0	0,8	0,8	80,0	100,0	3,0
San Andrés de C.	0,5	0,5	55,0	110,0	0,5	0,5	55,0	110,0	1,0	1,0	110,0	110,0	1,0
San Pedro de los M.	1,1	1,1	104,5	95,0	1,3	1,3	119,7	95,0	2,4	2,4	224,2	95,0	8,0
Santa Rosa de Osos	2,8	2,0	170,0	85,0	2,3	2,0	170,0	85,0	5,1	4,0	340,0	85,0	3,0
Total Subregión Norte	17,6	16,8	1.907,5	113,5	19,8	18,5	2.127,7	115,3	37,4	35,3	4.035,2	114,4	44,0
Ebéjico	1,0	1,0	70,0	70,0					1,0	1,0	70,0	70,0	1,0
Giraldo	1,6	1,6	144,0	90,0	1,6	1,6	144,0	90,0	3,2	3,2	288,0	90,0	4,0
Santa Fe de Antioquia	0,2	0,2	10,0	50,0	0,2	0,2	10,0	50,0	0,4	0,4	20,0	50,0	5,0
Total Subregión Occidente	2,8	2,8	224,0	80,0	1,8	1,8	154,0	85,6	4,6	4,6	378,0	82,2	10,0

Fuente: Evaluaciones Agrícolas por CONSENSO, UMATAS Municipales, Ministerio de Agricultura

...Continuación Evaluación Definitiva Cultivos Transitorios 2018

Rubro / Municipio	EVALUACION DEFINITIVA SEMESTRE A/ 2018				EVALUACION DEFINITIVA SEMESTRE B/ 2018				Total Año Agrícola (A2018 + B2018)				Explot. Agric
	Área Sem.	Área Cos.	Volumen Pdcc - Ton	Rdmto - Ton/ha	Área Sem.	Área Cos.	Volumen Pdcc - Ton	Rdmto - Ton/ha	Área Sem.	Área Cos.	Volumen Pdcc - Ton	Rdmto - Ton/ha	
	Hectáreas				Hectáreas				Hectáreas				

TOMATE DE MESA BAJO INVERNADERO

Argelia	9,0	9,0	1.170,0	135,0	9,0	9,0	1.170,0	130,0	18,0	18,0	2.340,0	130,0	150,0
Concepción	0,5	0,4	35,0	100,0	0,5	0,5	50,0	100,0	1,0	0,9	85,0	100,0	8,0
El Carmen de Viboral	15,0	11,0	880,0	80,0	15,0	11,0	880,0	80,0	30,0	22,0	1.760,0	80,0	40,0
El Peñol	280,0	275,0	33.000,0	120,0	280,0	278,0	33.360,0	120,0	560,0	553,0	66.360,0	120,0	350,0
El Retiro	14,3	10,5	1.260,0	120,0	14,3	11,0	1.320,0	120,0	28,6	21,5	2.580,0	120,0	40,0
El Santuario	67,0	67,0	7.370,0	110,0	35,0	35,0	3.850,0	110,0	102,0	102,0	11.220,0	110,0	34,0
Guarne	70,0	70,0	7.700,0	110,0	70,0	70,0	7.700,0	110,0	140,0	140,0	15.400,0	110,0	210,0
Guatapé	6,0	5,0	490,0	98,0	4,2	3,0	294,0	98,0	10,2	8,0	784,0	98,0	16,0
La Ceja	30,0	30,0	3.600,0	120,0	25,0	25,0	3.000,0	120,0	55,0	55,0	6.600,0	120,0	
Marinilla	200,0	200,0	17.000,0	85,0	192,0	192,0	16.320,0	85,0	392,0	392,0	33.320,0	85,0	3,0
Nariño	1,0	0,5	50,0	100,0	3,0	2,0	200,0	100,0	4,0	2,5	250,0	100,0	4,0
San Vicente	60,0	60,0	6.600,0	110,0	60,0	60,0	6.600,0	110,0	120,0	120,0	13.200,0	110,0	90,0
Sonsón	22,0	20,0	2.400,0	120,0	22,0	22,0	2.640,0	120,0	44,0	42,0	5.040,0	120,0	110,0
Total Subregión Oriente	774,8	758,4	81.555,0	107,5	730,0	718,5	77.384,0	107,7	1.504,8	1.476,9	158.939,0	107,6	1.055,0

Fredonia	10,0	10,0	1.500,0	150,0	13,0	13,0	1.950,0	150,0	23,0	23,0	3.450,0	150,0	50,0
Jardín	6,0	6,0	1.140,0	190,0	5,0	5,0	950,0	190,0	11,0	11,0	2.090,0	190,0	
Jericó	15,0	15,0	1.275,0	85,0	15,0	15,0	1.245,0	83,0	30,0	30,0	2.520,0	84,0	8,0
Titiribí	0,1	0,1	9,0	90,0	0,1	0,1	9,0	90,0	0,2	0,2	18,0	90,0	1,0
Urao	60,0	55,0	6.600,0	120,0	20,0	19,5	2.340,0	120,0	80,0	74,5	8.940,0	120,0	
Total Subregión Suroeste	91,1	86,1	10.524,0	122,2	53,1	52,6	6.494,0	123,5	144,2	138,7	17.018,0	122,7	59,0

Envigado	1,6	1,6	146,7	90,0	1,6	1,6	144,0	90,0	3,2	3,2	290,7	90,8	5,0
Girardota	10,0	10,0	1.500,0	150,0	10,0	10,0	1.500,0	150,0	20,0	20,0	3.000,0	150,0	7,0
Medellín	46,0	45,5	5.278,0	116,0	46,0	46,0	5.336,0	116,0	92,0	91,5	10.614,0	116,0	230,0
Total Subregión Valle de Aburrá	57,6	57,1	6.924,7	121,3	57,6	57,6	6.980,0	121,2	115,2	114,7	13.904,7	121,2	242,0

Total Departamento	943,9	921,2	101.135,2	109,8	862,3	849,0	93.139,7	109,7	1.806,2	1.770,1	194.274,9	109,8	1.410,0
---------------------------	--------------	--------------	------------------	--------------	--------------	--------------	-----------------	--------------	----------------	----------------	------------------	--------------	----------------

ZANAHORIA

San Pedro de los M.	88,0	88,0	6.600,0	75,0	80,0	80,0	6.000,0	75,0	168,0	168,0	12.600,0	75,0	1,0
Total Subregión Norte	88,0	88,0	6.600,0	75,0	80,0	80,0	6.000,0	75,0	168,0	168,0	12.600,0	75,0	1,0

Fuente: Evaluaciones Agrícolas por CONSENSO, UMATAS Municipales, Ministerio de Agricultura

...Continuación Evaluación Definitiva Cultivos Transitorios 2018

Rubro / Municipio	EVALUACION DEFINITIVA SEMESTRE A/ 2018				EVALUACION DEFINITIVA SEMESTRE B/ 2018				Total Año Agrícola (A2018 + B2018)				Explot. Agric
	Área Sem.	Área Cos.	Volumen Pdcc - Ton	Rdmt - Ton/ha	Área Sem.	Área Cos.	Volumen Pdcc - Ton	Rdmt - Ton/ha	Área Sem.	Área Cos.	Volumen Pdcc - Ton	Rdmt - Ton/ha	
	Hectáreas				Hectáreas				Hectáreas				
ZANAHORIA													
Envigado	6,0	5,0	75,0	15,0	6,0	6,0	90,0	15,0	12,0	11,0	165,0	15,0	3,0
Medellín	6,0	5,0	60,0	12,0	6,0	6,0	72,0	12,0	12,0	11,0	132,0	12,0	65,0
Total Subregión Valle de Aburrá	12,0	10,0	135,0	13,5	12,0	12,0	162,0	13,5	24,0	22,0	297,0	13,5	68,0
Urrao	25,0	25,0	875,0	35,0	5,0	4,0	140,0	35,0	30,0	29,0	1.015,0	35,0	
Total Subregión Suroeste	25,0	25,0	875,0	35,0	5,0	4,0	140,0	35,0	30,0	29,0	1.015,0	35,0	
El Carmen de Viboral	52,0	45,0	2.250,0	50,0	27,0	26,0	1.300,0	50,0	79,0	71,0	3.550,0	50,0	100,0
El Santuario	420,0	420,0	16.800,0	40,0	596,0	596,0	23.840,0	40,0	1.016,0	1.016,0	40.640,0	40,0	486,0
Granada	8,0	8,0	320,0	40,0	8,0	7,0	280,0	40,0	16,0	15,0	600,0	40,0	
Marinilla	95,0	95,0	2.850,0	30,0	114,0	112,0	3.337,6	29,8	209,0	207,0	6.187,6	29,9	1,0
Sonsón	37,0	35,0	1.575,0	45,0	30,0	30,0	1.500,0	50,0	67,0	65,0	3.075,0	47,3	58,0
Total Subregión Oriente	612,0	603,0	23.795,0	39,5	775,0	771,0	30.257,6	39,2	1.387,0	1.374,0	54.052,6	39,3	645,0
Total Departamento	737,0	726,0	31.405,0	43,3	872,0	867,0	36.559,6	42,2	1.609,0	1.593,0	67.964,6	42,7	714,0

TOTAL DEPARTAMENTAL - CULTIVOS TRANSITORIOS - 2018

Rubro / Municipio	EVALUACION DEFINITIVA SEMESTRE A/ 2018				EVALUACION DEFINITIVA SEMESTRE B/ 2018				Total Año Agrícola (A2018 + B2018)				Explot. Agri
	Área Sem.	Área Cos.	Volumen Pdcc - Ton	Rdmt - Ton/ha	Área Sem.	Área Cos.	Volumen Pdcc - Ton	Rdmt - Ton/ha	Área Sem.	Área Cos.	Volumen Pdcc - Ton	Rdmt - Ton/ha	
	Hectáreas				Hectáreas				Hectáreas				
Total Departamento	47.326,9	43.694,6	424.537,1	9,72	41.513,6	39.440,4	394.889,6	10,01	88.840,5	83.135,0	819.426,7	9,86	50.906,0

Fuente: Evaluaciones Agrícolas por CONSENSO, UMATAS Municipales, Ministerio de Agricultura

CONSENSO AGRÍCOLA
EVALUACIÓN AGRÍCOLA CULTIVOS TRANSITORIOS X SUBREGION
2018

Municipio	Total Año Agrícola (A2018 + B2018)					Explot. Agric
	Área Sem.	Área Cos.	Volumen	Rdmto -	Empleo	
	Hectáreas		Pdcc - Ton	Ton/ha		

BAJO CAUCA

Cáceres	15,00	13,00	312,00	24,00	18,20	7,00
Zaragoza	2,00	2,00	10,00	5,00	2,80	5,00
Ají	17,00	15,00	322,00	21,47	21,00	12,00

Cáceres	598,00	566,00	1.782,00	3,15	141,50	25,00
Caucasia	1.400,00	1.400,00	5.000,00	3,57	350,00	1.000,00
El Bagre	200,00	191,50	814,25	4,25	47,88	5,00
Nechí	5.350,00	5.150,00	25.745,00	5,00	1.287,50	314,00
Zaragoza	700,00	100,00	500,00	5,00	25,00	70,00
Arroz Secano Mecanizado	8.248,00	7.407,50	33.841,25	4,57	1.851,88	1.414,00

Cáceres	150,00	135,00	310,50	2,30	54,00	52,00
Caucasia	700,00	700,00	910,00	1,30	280,00	400,00
El Bagre	1.779,00	1.689,00	1.876,80	1,11	675,60	965,00
Nechí	300,00	300,00	390,00	1,30	120,00	170,00
Tarazá	347,00	309,00	401,70	1,30	123,60	110,00
Zaragoza	900,00	840,00	840,00	1,00	336,00	550,00
Arroz Secano Manual	4.176,00	3.973,00	4.729,00	1,19	1.589,20	2.247,00

Caucasia	50,00	50,00	500,00	10,00	70,00	800,00
Hortalizas Varias	50,00	50,00	500,00	10,00	70,00	800,00

Cáceres	820,00	750,00	750,00	1,00	180,00	0,00
Caucasia	600,00	600,00	900,00	1,50	144,00	200,00
El Bagre	1.019,00	964,00	1.337,20	1,39	231,36	535,00
Nechí	30,00	30,00	48,00	1,60	7,20	60,00
Tarazá	408,00	357,00	428,40	1,20	85,68	87,00
Valdivia	32,00	32,00	38,40	1,20	7,68	0,00
Zaragoza	110,00	46,00	46,00	1,00	11,04	120,00
Maíz Tradicional	3.019,00	2.779,00	3.548,00	1,28	666,96	1.002,00

Fuente: Evaluaciones Agrícolas por CONSENSO, UMATAS Municipales, Ministerio de Agricultura

...Continuación Evaluación Definitiva Cultivos Transitorios x Subregion 2018

Municipio	Total Año Agrícola (A2018 + B2018)					Explot. Agric
	Área Sem.	Área Cos.	Volumen	Rdmtto -	Empleo	
	Hectáreas		Pdcc - Ton	Ton/ha		
BAJO CAUCA						
Caucasia	18,00	18,00	495,00	27,50	6,84	20,00
Patilla	18,00	18,00	495,00	27,50	6,84	20,00
Total Bajo Cauca	15.528,00	14.242,50	43.435,25	3,05	4.205,88	5.495,00
MAGDALENA MEDIO						
Puerto Berrío	220,00	220,00	1.100,00	5,00	55,00	1,00
Yondó	1.220,00	1.190,00	5.950,00	5,00	297,50	58,00
Arroz Secano Mecanizado	1.440,00	1.410,00	7.050,00	5,00	352,50	59,00
Caracolí	11,50	10,00	7,55	0,76	6,50	100,00
Frijol Arbustivo	11,50	10,00	7,55	0,76	6,50	100,00
Puerto Berrío	300,00	300,00	8.400,00	28,00	0,00	1,00
Maíz Forrajero	300,00	300,00	8.400,00	28,00	0,00	1,00
Caracolí	15,50	12,50	11,65	0,93	3,00	100,00
Maceo	45,00	45,00	36,00	0,80	10,80	50,00
Puerto Nare	20,00	16,00	20,80	1,30	3,84	15,00
Puerto Triunfo	85,00	85,00	102,00	1,20	20,40	15,00
Yondó	1.200,00	1.130,00	2.034,00	1,80	271,20	127,00
Maíz Tradicional	1.365,50	1.288,50	2.204,45	1,71	309,24	307,00
Caracolí	2,00	1,60	40,00	25,00	1,63	20,00
Tomate Chonto	2,00	1,60	40,00	25,00	1,63	20,00
Total Magdalena Medio	3.119,00	3.010,10	17.702,00	5,88	669,87	487,00

Fuente: Evaluaciones Agrícolas por CONSENSO, UMATAS Municipales, Ministerio de Agricultura

...Continuación Evaluación Definitiva Cultivos Transitorios x Subregion 2018

Municipio	Total Año Agrícola (A2018 + B2018)					Explot. Agric
	Área Sem.	Área Cos.	Volumen	Rdmtto -	Empleo	
	Hectáreas		Pdcc - Ton	Ton/ha		
NORDESTE						
Remedios	702,00	680,00	816,00	1,20	272,00	476,00
Segovia	190,00	183,00	252,60	1,38	73,20	160,00
Vegachí	12,00	11,00	15,40	1,40	4,40	15,00
Arroz Secano Manual	904,00	874,00	1.084,00	1,24	349,60	651,00
Amalfi	200,00	190,00	171,00	0,90	123,50	170,00
Anorí	70,00	70,00	56,00	0,80	45,50	170,00
Cisneros	26,00	26,00	20,80	0,80	16,90	40,00
Remedios	191,00	168,00	67,20	0,40	109,20	384,00
Vegachí	10,00	10,00	7,00	0,70	6,50	60,00
Yalí	27,00	25,00	17,50	0,70	16,25	120,00
Yolombó	18,00	17,00	13,60	0,80	11,05	320,00
Fríjol Arbustivo	542,00	506,00	353,10	0,70	328,90	1.264,00
Cisneros	48,00	48,00	38,40	0,80	31,20	110,00
San Roque	120,00	120,00	216,00	1,80	78,00	80,00
Santo Domingo	30,00	30,00	36,00	1,20	19,50	18,00
Fríjol Voluble	198,00	198,00	290,40	1,47	128,70	208,00
Amalfi	140,20	125,20	145,00	1,16	30,05	150,00
Anorí	110,00	110,00	132,00	1,20	26,40	200,00
Cisneros	46,00	46,00	46,00	1,00	11,04	50,00
Remedios	1.087,00	1.050,00	1.155,00	1,10	252,00	851,00
San Roque	75,00	75,00	75,00	1,00	18,00	60,00
Segovia	70,00	70,00	85,00	1,21	16,80	65,00
Vegachí	10,00	10,00	14,00	1,40	2,40	60,00
Yalí	22,00	20,00	12,00	0,60	4,80	100,00
Yolombó	35,00	33,00	36,30	1,10	7,92	40,00
Maíz Tradicional	1.595,20	1.539,20	1.700,30	1,10	369,41	1.576,00
Yolombó	26,00	26,00	4.862,00	187,00	36,40	6,00
Pepino	26,00	26,00	4.862,00	187,00	36,40	6,00

Fuente: Evaluaciones Agrícolas por CONSENSO, UMATAS Municipales, Ministerio de Agricultura

...Continuación Evaluación Definitiva Cultivos Transitorios x Subregion 2018

Municipio	Total Año Agrícola (A2018 + B2018)					Explot. Agric
	Área Sem.	Área Cos.	Volumen	Rdmtto -	Empleo	
	Hectáreas		Pdcc - Ton	Ton/ha		
NORDESTE						
Vegachí	4,00	4,00	64,00	16,00	4,08	30,00
Tomate Chonto	4,00	4,00	64,00	16,00	4,08	30,00
Total Nordeste	3.269,20	3.147,20	8.353,80	2,65	1.217,09	3.735,00
NORTE						
Briceño	23,00	23,00	34,50	1,50	9,20	36,00
Arroz Secano Manual	23,00	23,00	34,50	1,50	9,20	36,00
Belmira	130,00	120,00	120,00	1,00	51,60	0,00
San Pedro de los M.	36,50	36,50	117,50	3,22	15,70	34,00
Santa Rosa de Osos	12,00	9,50	28,50	3,00	4,09	96,00
Arveja	178,50	166,00	266,00	1,60	71,38	130,00
San Pedro de los M.	40,00	40,00	820,00	20,50	28,80	1,00
Brócoli	40,00	40,00	820,00	20,50	28,80	1,00
Don Matías	8,50	8,50	340,00	40,00	11,90	5,00
Guadalupe	2,00	2,00	100,00	50,00	2,80	45,00
Cebolla Junca	10,50	10,50	440,00	41,90	14,70	50,00
Don Matías	3,00	3,00	30,00	10,00	1,29	2,00
Guadalupe	0,50	0,50	5,00	10,00	0,22	45,00
Santa Rosa de Osos	4,00	3,50	28,00	8,00	1,51	12,00
Cilantro	7,50	7,00	63,00	9,00	3,01	59,00
San Pedro de los M.	40,00	40,00	840,00	21,00	40,80	1,00
Coliflor	40,00	40,00	840,00	21,00	40,80	1,00

Fuente: Evaluaciones Agrícolas por CONSENSO, UMATAS Municipales, Ministerio de Agricultura

...Continuación Evaluación Definitiva Cultivos Transitorios x Subregion 2018

Municipio	Total Año Agrícola (A2018 + B2018)					Explot. Agric
	Área Sem.	Área Cos.	Volumen	Rdmto -	Empleo	
	Hectáreas		Pdcc - Ton	Ton/ha		
NORTE						
Angostura	79,00	79,00	98,90	1,25	51,35	1.050,00
Briceño	71,00	65,00	39,00	0,60	42,25	51,00
Gómez Plata	10,70	9,00	7,35	0,82	5,85	0,00
Guadalupe	13,00	13,00	19,50	1,50	8,45	280,00
Ituango	210,00	210,00	166,32	0,79	136,50	750,00
San Andrés de C.	25,00	25,00	22,50	0,90	16,25	600,00
Santa Rosa de Osos	8,50	7,50	6,00	0,80	4,88	0,00
Toledo	47,00	47,00	45,60	0,97	30,55	100,00
Fríjol Arbustivo	464,20	455,50	405,17	0,89	296,08	2.831,00
Angostura	28,00	28,00	46,80	1,67	18,20	1.052,00
Belmira	150,00	140,00	280,00	2,00	91,00	0,00
Briceño	6,50	6,50	9,75	1,50	4,23	7,00
Campamento	16,00	16,00	19,20	1,20	10,40	80,00
Carolina	26,00	21,00	36,50	1,74	13,65	14,00
Don Matías	8,00	8,00	21,60	2,70	5,20	20,00
Entrerrios	6,00	6,00	7,80	1,30	3,90	6,00
Gómez Plata	42,50	39,50	39,50	1,00	25,68	0,00
Guadalupe	5,00	5,00	11,00	2,20	3,25	52,00
Ituango	210,00	210,00	504,00	2,40	136,50	200,00
San Pedro de los M.	127,00	127,00	228,60	1,80	82,55	89,00
Santa Rosa de Osos	37,00	34,00	61,20	1,80	22,10	89,00
Yarumal	31,00	30,00	53,00	1,77	19,50	25,00
Fríjol Voluble	693,00	671,00	1.318,95	1,97	436,15	1.634,00
Santa Rosa de Osos	47,00	42,50	403,75	9,50	59,50	105,00
Hortalizas Varias	47,00	42,50	403,75	9,50	59,50	105,00
San Pedro de los M.	40,00	40,00	880,00	22,00	27,20	1,00
Lechuga	40,00	40,00	880,00	22,00	27,20	1,00

Fuente: Evaluaciones Agrícolas por CONSENSO, UMATAS Municipales, Ministerio de Agricultura

...Continuación Evaluación Definitiva Cultivos Transitorios x Subregion 2018

Municipio	Total Año Agrícola (A2018 + B2018)					Explot. Agric
	Área Sem.	Área Cos.	Volumen	Rdmtto -	Empleo	
	Hectáreas		Pdcc - Ton	Ton/ha		
NORTE						
Angostura	35,60	35,60	78,16	2,20	8,54	497,00
Belmira	10,00	10,00	15,00	1,50	2,40	0,00
Briceño	53,00	48,00	43,20	0,90	11,52	50,00
Campamento	10,00	10,00	12,00	1,20	2,40	100,00
Don Matías	6,00	6,00	72,60	12,10	1,44	4,00
Gómez Plata	52,00	41,00	41,00	1,00	9,84	0,00
Guadalupe	14,50	14,50	21,75	1,50	3,48	200,00
Ituango	340,00	340,00	748,00	2,20	81,60	614,00
San Andrés de C.	30,00	30,00	30,00	1,00	7,20	600,00
San Pedro de los M.	129,00	129,00	225,70	1,75	30,96	86,00
Santa Rosa de Osos	14,50	14,50	26,10	1,80	3,48	78,00
Toledo	51,00	51,00	68,50	1,34	12,24	110,00
Yarumal	28,00	28,00	39,20	1,40	6,72	29,00
Maíz Tradicional	773,60	757,60	1.421,21	1,88	181,82	2.368,00
Belmira	480,00	480,00	7.680,00	16,00	326,40	0,00
Don Matías	80,00	80,00	2.400,00	30,00	54,40	15,00
Entrerrios	360,00	360,00	8.280,00	23,00	244,80	14,00
San Andrés de C.	50,00	50,00	1.000,00	20,00	34,00	3,00
San Jose de la Montaña	15,00	15,00	375,00	25,00	10,20	2,00
San Pedro de los M.	833,00	833,00	25.823,00	31,00	566,44	50,00
Santa Rosa de Osos	1.103,00	1.047,00	23.034,00	22,00	711,96	86,00
Yarumal	115,00	108,00	2.448,00	22,67	73,44	10,00
Papa	3.036,00	2.973,00	71.040,00	23,90	2.021,64	180,00
San Pedro de los M.	97,00	97,00	798,50	8,23	50,44	66,00
Santa Rosa de Osos	103,50	96,50	800,95	8,30	50,18	24,00
Papa Criolla	200,50	193,50	1.599,45	8,27	100,62	90,00

Fuente: Evaluaciones Agrícolas por CONSENSO, UMATAS Municipales, Ministerio de Agricultura

...Continuación Evaluación Definitiva Cultivos Transitorios x Subregion 2018

Municipio	Total Año Agrícola (A2018 + B2018)					Explot. Agric
	Área Sem.	Área Cos.	Volumen	Rdmto -	Empleo	
	Hectáreas		Pdcc - Ton	Ton/ha		

NORTE

Campamento	8,00	8,00	80,00	10,00	8,16	50,00
Guadalupe	2,20	2,20	66,00	30,00	2,24	30,00
Yarumal	13,00	13,00	273,00	21,00	13,26	10,00
Tomate Chonto	23,20	23,20	419,00	18,06	23,66	90,00

Angostura	0,10	0,10	9,00	90,00	0,19	0,00
Campamento	10,00	10,00	1.000,00	100,00	19,00	10,00
Carolina	6,00	5,00	700,00	140,00	9,50	6,00
Don Matías	6,00	6,00	660,00	110,00	11,40	10,00
Entrerrios	3,60	3,60	576,00	160,00	6,84	3,00
Gómez Plata	2,40	2,40	336,00	140,00	4,56	0,00
Ituango	0,80	0,80	80,00	100,00	1,52	3,00
San Andrés de C.	1,00	1,00	110,00	110,00	1,90	1,00
San Pedro de los M.	2,36	2,36	224,20	95,00	4,48	8,00
Santa Rosa de Osos	5,10	4,00	340,00	85,00	7,60	3,00
Tomate Chonto Bajo Inv.	37,36	35,26	4.035,20	114,44	66,99	44,00

San Pedro de los M.	168,00	168,00	12.600,00	75,00	109,20	1,00
Zanahoria	168,00	168,00	12.600,00	75,00	109,20	1,00

Total Nordeste	5.782,36	5.646,06	96.586,23	17,11	3.490,76	7.621,00
-----------------------	-----------------	-----------------	------------------	--------------	-----------------	-----------------

OCCIDENTE

Dabeiba	93,00	93,00	1.116,00	12,00	120,90	50,00
Uramita	100,00	98,00	1.254,00	12,80	127,40	12,00
Ahuyama	193,00	191,00	2.370,00	12,41	248,30	62,00

0,00

Dabeiba	21,00	21,00	31,50	1,50	29,40	20,00
Frontino	1,00	1,00	1,50	1,50	1,40	0,00
Ají	22,00	22,00	33,00	1,50	30,80	20,00

0,00

Fuente: Evaluaciones Agrícolas por CONSENSO, UMATAS Municipales, Ministerio de Agricultura

...Continuación Evaluación Definitiva Cultivos Transitorios x Subregion 2018

Municipio	Total Año Agrícola (A2018 + B2018)					Explot. Agric
	Área Sem.	Área Cos.	Volumen	Rdmtto -	Empleo	
	Hectáreas		Pdcc - Ton	Ton/ha		
OCCIDENTE						
Frontino	15,00	14,00	49,00	3,50	5,60	0,00
Arroz Tradicional	15,00	14,00	49,00	3,50	5,60	0,00
0,00						
Giraldo	1,50	1,50	6,75	4,50	0,65	20,00
Arveja	1,50	1,50	6,75	4,50	0,65	20,00
0,00						
Abriaquí	2,00	1,50	9,00	6,00	2,10	15,00
Dabeiba	9,00	9,00	360,00	40,00	12,60	50,00
Giraldo	56,00	56,00	3.080,00	55,00	78,40	135,00
Heliconia	6,00	5,00	150,00	30,00	7,00	3,00
Olaya	1,00	1,00	18,00	18,00	1,40	2,00
San Jerónimo	104,00	104,00	9.360,00	90,00	145,60	220,00
Cebolla Junca	178,00	176,50	12.977,00	73,52	247,10	425,00
0,00						
Dabeiba	1,00	1,00	8,00	8,00	0,43	20,00
Giraldo	5,00	5,00	75,00	15,00	2,15	40,00
Cilantro	6,00	6,00	83,00	13,83	2,58	60,00
0,00						
Uramita	3,50	3,50	10,50	3,00	0,00	6,00
Curcuma	3,50	3,50	10,50	3,00	0,00	6,00
0,00						
Olaya	4,00	4,00	0,00	0,00	0,00	8,00
Estropajo	4,00	4,00	0,00	0,00	0,00	8,00
0,00						
Buriticá	13,00	12,00	42,00	3,50	8,16	25,00
Giraldo	4,00	4,00	76,00	19,00	2,72	9,00
Papa	17,00	16,00	118,00	7,38	10,88	34,00
0,00						
Dabeiba	2,00	2,00	32,00	16,00	0,76	2,00
Patilla	2,00	2,00	32,00	16,00	0,76	2,00

Fuente: Evaluaciones Agrícolas por CONSENSO, UMATAS Municipales, Ministerio de Agricultura

...Continuación Evaluación Definitiva Cultivos Transitorios x Subregion 2018

Municipio	Total Año Agrícola (A2018 + B2018)					Explot. Agric
	Área Sem.	Área Cos.	Volumen	Rdmto -	Empleo	
	Hectáreas		Pdcc - Ton	Ton/ha		
OCCIDENTE						
Abriaquí	50,00	42,00	31,20	0,74	27,30	38,00
Anzá	90,00	88,00	72,00	0,82	57,20	0,00
Buriticá	170,00	170,00	148,00	0,87	110,50	110,00
Caicedo	38,00	38,00	42,70	1,12	24,70	60,00
Cañasgordas	156,00	152,00	205,20	1,35	98,80	0,00
Dabeiba	332,00	332,00	464,80	1,40	215,80	140,00
Ebéjico	49,00	49,00	73,50	1,50	31,85	170,00
Frontino	15,00	13,00	13,00	1,00	8,45	0,00
Giraldo	3,50	3,50	2,80	0,80	2,28	10,00
Heliconia	9,00	9,00	9,00	1,00	5,85	10,00
Liborina	35,00	32,00	25,60	0,80	20,80	200,00
Olaya	10,00	9,50	7,60	0,80	6,18	10,00
Peque	22,00	22,00	15,40	0,70	14,30	68,00
Sabanalarga	90,00	82,00	30,30	0,37	53,30	100,00
Santafe de Antioquia	45,00	42,50	59,50	1,40	27,63	43,00
Uramita	265,00	258,00	218,20	0,85	167,70	27,00
Frijol Arbustivo	1.379,50	1.342,50	1.418,80	1,06	872,63	986,00
				0,00		
Abriaquí	75,00	65,00	97,50	1,50	42,25	62,00
Buriticá	100,00	100,00	73,00	0,73	65,00	94,00
Caicedo	10,00	10,00	13,00	1,30	6,50	10,00
Dabeiba	240,00	240,00	432,00	1,80	156,00	120,00
Ebéjico	30,00	30,00	39,00	1,30	19,50	50,00
Frontino	20,00	18,00	19,80	1,10	11,70	0,00
Giraldo	25,00	25,00	30,00	1,20	16,25	40,00
Heliconia	6,00	6,00	7,80	1,30	3,90	6,00
Liborina	58,00	52,90	58,19	1,10	34,39	130,00
Olaya	4,00	4,00	3,70	0,93	2,60	2,00
Peque	182,00	182,00	147,30	0,81	118,30	325,00
Sabanalarga	145,00	130,00	50,00	0,38	84,50	120,00
Uramita	20,00	19,00	20,90	1,10	12,35	6,00
Frijol Voluble	915,00	881,90	992,19	1,13	573,24	965,00

Fuente: Evaluaciones Agrícolas por CONSENSO, UMATAS Municipales, Ministerio de Agricultura

...Continuación Evaluación Definitiva Cultivos Transitorios x Subregion 2018

Municipio	Total Año Agrícola (A2018 + B2018)					Explot. Agric
	Área Sem.	Área Cos.	Volumen	Rdmto -	Empleo	
	Hectáreas		Pdcc - Ton	Ton/ha		

OCCIDENTE

Abriaquí	48,00	41,00	42,80	1,04	9,84	42,00
Anzá	114,00	110,00	99,00	0,90	26,40	0,00
Buriticá	105,00	105,00	105,00	1,00	25,20	130,00
Caicedo	55,00	55,00	33,00	0,60	13,20	80,00
Cañasgordas	236,00	220,00	297,00	1,35	52,80	0,00
Dabeiba	732,00	732,00	1.098,00	1,50	175,68	300,00
Ebéjico	90,00	90,00	90,00	1,00	21,60	170,00
Frontino	35,00	30,00	30,00	1,00	7,20	0,00
Giraldo	6,00	6,00	6,60	1,10	1,44	30,00
Heliconia	45,00	45,00	45,00	1,00	10,80	45,00
Liborina	43,00	39,00	50,70	1,30	9,36	100,00
Olaya	12,00	12,00	10,94	0,91	2,88	10,00
Peque	38,00	38,00	29,80	0,78	9,12	45,00
Sabanalarga	150,00	140,00	89,00	0,64	33,60	100,00
Santafe de Antioquia	48,00	46,50	55,80	1,20	11,16	0,00
Uramita	1.295,00	1.281,00	3.888,00	3,04	307,44	132,00
Maíz Tradicional	3.052,00	2.990,50	5.970,64	2,00	717,72	1.184,00

Dabeiba	32,00	32,00	1.280,00	40,00	44,80	16,00
Pepino	32,00	32,00	1.280,00	40,00	44,80	16,00

0,00

Abriaquí	6,00	5,00	90,00	18,00	5,10	4,00
Caicedo	6,00	5,00	75,00	15,00	5,10	12,00
Dabeiba	9,00	9,00	180,00	20,00	9,18	50,00
Ebéjico	6,00	6,00	180,00	30,00	6,12	8,00
Giraldo	1,00	1,00	22,00	22,00	1,02	5,00
Heliconia	6,00	6,00	120,00	20,00	6,12	2,00
Liborina	22,00	18,00	135,00	7,50	18,36	100,00
Uramita	23,00	22,00	440,00	20,00	22,44	2,00
Tomate Chonto	79,00	72,00	1.242,00	17,25	73,44	183,00

Fuente: Evaluaciones Agrícolas por CONSENSO, UMATAS Municipales, Ministerio de Agricultura

...Continuación Evaluación Definitiva Cultivos Transitorios x Subregion 2018

Municipio	Total Año Agrícola (A2018 + B2018)					Explot. Agric
	Área Sem.	Área Cos.	Volumen	Rdmtto -	Empleo	
	Hectáreas		Pdcc - Ton	Ton/ha		
OCCIDENTE						
Ebéjico	1,00	1,00	70,00	70,00	1,90	1,00
Giraldo	3,20	3,20	288,00	90,00	6,08	4,00
Santafe de Antioquia	0,42	0,40	20,00	50,00	0,76	5,00
Tomate Chonto Bajo Inv.	4,62	4,60	378,00	82,17	8,74	10,00
Total Occidente	5.904,12	5.760,00	26.960,88	4,68	2.837,23	3.981,00
ORIENTE						
Marinilla	22,00	22,00	607,00	27,59	0,00	1,00
Acelga	22,00	22,00	607,00	27,59	0,00	1,00
Marinilla	134,30	134,30	2.973,29	22,14	84,61	1,00
Apio	134,30	134,30	2.973,29	22,14	84,61	1,00
El Carmen de Viboral	390,00	360,00	1.800,00	5,00	154,80	250,00
El Peñol	30,00	26,00	104,00	4,00	11,18	25,00
El Santuario	68,00	68,00	612,00	9,00	29,24	62,00
Marinilla	52,00	52,00	264,40	5,08	22,36	1,00
Sonsón	180,00	173,00	1.557,00	9,00	74,39	115,00
Arveja	720,00	679,00	4.337,40	6,39	291,97	453,00
Marinilla	162,50	162,50	3.346,25	20,59	117,00	1,00
Brócoli	162,50	162,50	3.346,25	20,59	117,00	1,00
Marinilla	12,00	12,00	728,40	60,70	0,00	1,00
Calabacin	12,00	12,00	728,40	60,70	0,00	1,00
Sonsón	86,00	75,00	3.935,00	52,47	105,00	25,00
Cebollín	86,00	75,00	3.935,00	52,47	105,00	25,00

Fuente: Evaluaciones Agrícolas por CONSENSO, UMATAS Municipales, Ministerio de Agricultura

...Continuación Evaluación Definitiva Cultivos Transitorios x Subregion 2018

Municipio	Total Año Agrícola (A2018 + B2018)					Explot. Agric
	Área Sem.	Área Cos.	Volumen	Rdmto -	Empleo	
	Hectáreas		Pdcc - Ton	Ton/ha		
ORIENTE						
Alejandro	7,50	7,50	337,50	45,00	10,50	10,00
El Retiro	13,00	10,00	120,00	12,00	14,00	7,00
La Ceja	7,00	7,00	126,00	18,00	9,80	0,00
Sonsón	76,00	57,00	1.995,00	35,00	79,80	32,00
Cebolla Junca	103,50	81,50	2.578,50	31,64	114,10	49,00
El Carmen de Viboral	1.900,00	1.730,00	10.380,00	6,00	415,20	150,00
El Santuario	30,00	30,00	240,00	8,00	7,20	46,00
Granada	10,00	6,00	36,00	6,00	1,44	0,00
La Unión	63,00	63,00	813,00	12,90	15,12	0,00
Marinilla	77,00	77,00	924,00	12,00	18,48	2,00
San Vicente	900,00	900,00	13.500,00	15,00	216,00	1.200,00
Sonsón	145,00	143,00	1.287,00	9,00	34,32	150,00
Chócolo	3.125,00	2.949,00	27.180,00	9,22	707,76	1.548,00
El Santuario	78,00	78,00	468,00	6,00	33,54	92,00
Guarne	2,90	2,90	20,30	7,00	1,25	100,00
Marinilla	81,50	80,00	644,00	8,05	34,40	1,00
Cilantro	162,40	160,90	1.132,30	7,04	69,19	193,00
Marinilla	43,00	43,00	1.081,30	25,15	43,86	2,00
Coliflor	43,00	43,00	1.081,30	25,15	43,86	2,00
Marinilla	27,60	27,60	338,62	12,27	16,01	1,00
Espinaca	27,60	27,60	338,62	12,27	16,01	1,00
El Santuario	888,00	888,00	3.552,00	4,00	577,20	401,00
Sonsón	140,00	128,00	1.280,00	10,00	83,20	75,00
Fríjol Verde	1.028,00	1.016,00	4.832,00	4,76	660,40	476,00

Fuente: Evaluaciones Agrícolas por CONSENSO, UMATAS Municipales, Ministerio de Agricultura

...Continuación Evaluación Definitiva Cultivos Transitorios x Subregion 2018

Municipio	Total Año Agrícola (A2018 + B2018)					Explot. Agric
	Área Sem.	Área Cos.	Volumen	Rdmto -	Empleo	
	Hectáreas		Pdcc - Ton	Ton/ha		
ORIENTE						
Alejandría	30,00	30,00	27,00	0,90	19,50	15,00
Argelia	30,00	30,00	45,00	1,50	19,50	180,00
Cocorná	70,00	70,00	56,00	0,80	45,50	300,00
Nariño	25,00	24,00	24,00	1,00	15,60	22,00
San Carlos	13,00	13,00	9,00	0,69	8,45	28,00
San Francisco	8,00	7,50	6,75	0,90	4,88	32,00
San Luis	41,00	35,00	28,00	0,80	22,75	60,00
Fríjol Arbustivo	217,00	209,50	195,75	0,93	136,18	637,00
Abejorral	220,00	210,00	315,00	1,50	136,50	70,00
Alejandría	51,68	51,68	48,86	0,95	33,59	20,00
Argelia	14,00	14,00	21,00	1,50	9,10	90,00
Concepción	290,00	290,00	435,00	1,50	188,50	370,00
El Carmen de Viboral	1.470,00	1.300,00	1.950,00	1,50	845,00	250,00
El Peñol	370,00	350,00	525,00	1,50	227,50	270,00
El Retiro	19,70	13,50	21,60	1,60	8,78	20,00
Granada	62,00	46,00	92,00	2,00	29,90	0,00
Guarne	37,00	37,00	55,50	1,50	24,05	60,00
Guatapé	30,00	26,50	43,20	1,63	17,23	21,00
La Ceja	33,00	33,00	42,90	1,30	21,45	0,00
La Unión	42,00	41,00	61,50	1,50	26,65	0,00
Marinilla	215,00	215,00	430,00	2,00	139,75	3,00
Nariño	27,00	22,50	27,10	1,20	14,63	15,00
Rionegro	111,00	111,00	244,20	2,20	72,15	0,00
San Vicente	1.700,00	1.700,00	2.890,00	1,70	1.105,00	1.800,00
Sonsón	235,00	233,00	372,80	1,60	151,45	170,00
Fríjol Voluble	4.927,38	4.694,18	7.575,66	1,61	3.051,22	3.159,00
El Peñol	35,00	30,00	270,00	9,00	14,40	35,00
El Santuario	69,00	69,00	552,00	8,00	33,12	48,00
Marinilla	107,00	107,00	403,00	3,77	51,36	1,00
Habichuela	211,00	206,00	1.225,00	5,95	98,88	84,00

Fuente: Evaluaciones Agrícolas por CONSENSO, UMATAS Municipales, Ministerio de Agricultura

...Continuación Evaluación Definitiva Cultivos Transitorios x Subregion 2018

Municipio	Total Año Agrícola (A2018 + B2018)					Explot. Agric
	Área Sem.	Área Cos.	Volumen	Rdmt -	Empleo	
	Hectáreas		Pdcc - Ton	Ton/ha		
ORIENTE						
El Carmen de Viboral	1.750,00	1.690,00	33.800,00	20,00	2.366,00	1.200,00
Rionegro	167,00	167,00	6.513,00	39,00	233,80	0,00
Hortalizas Varias	1.917,00	1.857,00	40.313,00	21,71	2.599,80	1.200,00
El Santuario	134,00	134,00	2.680,00	20,00	91,12	66,00
Guarne	8,00	8,00	424,00	53,00	5,44	20,00
Marinilla	232,00	232,00	6.596,80	28,43	157,76	3,00
Sonsón	370,00	345,00	11.040,00	32,00	234,60	140,00
Lechuga	744,00	719,00	20.740,80	28,85	488,92	229,00
La Unión	51,00	51,00	1.683,00	33,00	0,00	0,00
Maíz Forrajero	51,00	51,00	1.683,00	33,00	0,00	0,00
Abejorral	280,00	260,00	490,00	1,88	62,40	115,00
Alejandría	30,00	30,00	27,00	0,90	7,20	15,00
Argelia	24,00	24,00	72,00	3,00	5,76	60,00
Cocorná	65,00	65,00	65,00	1,00	15,60	250,00
Nariño	35,00	34,50	34,50	1,00	8,28	20,00
Rionegro	110,00	105,00	1.260,00	12,00	25,20	0,00
San Carlos	10,00	10,00	7,50	0,75	2,40	25,00
San Francisco	10,50	9,00	9,00	1,00	2,16	36,00
San Luis	41,00	35,00	28,00	0,80	8,40	50,00
Maíz Tradicional	605,50	572,50	1.993,00	3,48	137,40	571,00
El Carmen de Viboral	400,00	300,00	3.600,00	12,00	156,00	100,00
El Santuario	141,00	141,00	1.692,00	12,00	73,32	58,00
La Unión	76,00	72,00	864,00	12,00	37,44	0,00
Sonsón	225,00	222,00	2.754,00	12,41	115,44	140,00
Papa Criolla	842,00	735,00	8.910,00	12,12	382,20	298,00

Fuente: Evaluaciones Agrícolas por CONSENSO, UMATAS Municipales, Ministerio de Agricultura

...Continuación Evaluación Definitiva Cultivos Transitorios x Subregion 2018

Municipio	Total Año Agrícola (A2018 + B2018)					Explot. Agric
	Área Sem.	Área Cos.	Volumen	Rdmto -	Empleo	
	Hectáreas		Pdcc - Ton	Ton/ha		
ORIENTE						
Abejorral	160,00	150,00	1.500,00	10,00	102,00	30,00
Concepción	85,00	85,00	850,00	10,00	57,80	200,00
El Carmen de Viboral	400,00	290,00	5.800,00	20,00	197,20	250,00
El Peñol	55,00	50,00	1.000,00	20,00	34,00	60,00
El Retiro	100,00	73,00	1.095,00	15,00	49,64	35,00
El Santuario	199,00	199,00	2.985,00	15,00	135,32	112,00
Granada	42,00	27,00	432,00	16,00	18,36	0,00
Guarne	16,00	16,00	384,00	24,00	10,88	45,00
La Ceja	30,00	30,00	360,00	12,00	20,40	0,00
La Unión	982,00	966,00	14.973,00	15,50	656,88	0,00
Marinilla	269,00	269,00	2.595,10	9,65	182,92	2,00
Rionegro	51,00	51,00	1.530,00	30,00	34,68	0,00
San Vicente	900,00	900,00	19.800,00	22,00	612,00	1.200,00
Sonsón	90,00	90,00	1.440,00	16,00	61,20	6,00
Papa	3.379,00	3.196,00	54.744,10	17,13	2.173,28	1.940,00
Cocorná	16,00	16,00	520,00	32,50	22,40	80,00
Granada	4,00	3,50	105,00	30,00	4,90	0,00
Pepino	20,00	19,50	625,00	32,05	27,30	80,00
El Peñol	490,00	470,00	45.120,00	96,00	611,00	290,00
Marinilla	43,00	43,00	525,40	12,22	55,90	1,00
Pimentón	533,00	513,00	45.645,40	88,98	666,90	291,00
El Santuario	337,00	337,00	10.110,00	30,00	471,80	311,00
Marinilla	21,00	21,00	408,00	19,43	29,40	1,00
Remolacha	358,00	358,00	10.518,00	29,38	501,20	312,00
El Carmen de Viboral	115,00	95,00	4.750,00	50,00	61,75	80,00
El Santuario	111,00	111,00	4.440,00	40,00	72,15	51,00
Marinilla	340,00	340,00	23.470,00	69,03	221,00	3,00
Repollo	566,00	546,00	32.660,00	59,82	354,90	134,00

Fuente: Evaluaciones Agrícolas por CONSENSO, UMATAS Municipales, Ministerio de Agricultura

...Continuación Evaluación Definitiva Cultivos Transitorios x Subregion 2018

Municipio	Total Año Agrícola (A2018 + B2018)					Explot. Agric
	Área Sem.	Área Cos.	Volumen	Rdmtto -	Empleo	
	Hectáreas		Pdcc - Ton	Ton/ha		
ORIENTE						
Alejandría	5,50	5,50	220,00	40,00	5,61	10,00
El Peñol	130,00	127,00	12.192,00	96,00	129,54	120,00
Granada	6,00	4,00	240,00	60,00	4,08	0,00
Tomate Chonto	141,50	136,50	12.652,00	92,69	139,23	130,00
Argelia	18,00	18,00	2.340,00	130,00	34,20	150,00
Concepción	1,00	0,85	85,00	100,00	1,62	8,00
El Carmen de Viboral	30,00	22,00	1.760,00	80,00	41,80	40,00
El Peñol	560,00	553,00	66.360,00	120,00	1.050,70	350,00
El Retiro	28,60	21,50	2.580,00	120,00	40,85	40,00
El Santuario	102,00	102,00	11.220,00	110,00	193,80	34,00
Guarne	140,00	140,00	15.400,00	110,00	266,00	210,00
Guatape	10,20	8,00	784,00	98,00	15,20	16,00
La Ceja	55,00	55,00	6.600,00	120,00	104,50	0,00
Marinilla	392,00	392,00	33.320,00	85,00	744,80	3,00
Nariño	4,00	2,50	250,00	100,00	4,75	4,00
San Vicente	120,00	120,00	13.200,00	110,00	228,00	90,00
Sonsón	44,00	42,00	5.040,00	120,00	79,80	110,00
Tomate Chonto Bajo Inv.	1.504,80	1.476,85	158.939,00	107,62	2.806,02	1.055,00
El Carmen de Viboral	79,00	71,00	3.550,00	50,00	46,15	100,00
El Santuario	1.016,00	1.016,00	40.640,00	40,00	660,40	486,00
Granada	16,00	15,00	600,00	40,00	9,75	0,00
Marinilla	209,00	207,00	6.187,60	29,89	134,55	1,00
Sonsón	67,00	65,00	3.075,00	47,31	42,25	58,00
Zanahoria	1.387,00	1.374,00	54.052,60	39,34	893,10	645,00
Total Oriente	23.030,48	22.026,83	505.542,37	22,95	16.666,41	13.516,00

Fuente: Evaluaciones Agrícolas por CONSENSO, UMATAS Municipales, Ministerio de Agricultura

...Continuación Evaluación Definitiva Cultivos Transitorios x Subregion 2018

Municipio	Total Año Agrícola (A2018 + B2018)					Explot. Agric
	Área Sem.	Área Cos.	Volumen	Rdmto -	Empleo	
	Hectáreas		Pdcc - Ton	Ton/ha		
SUROESTE						
Andes	0,20	0,20	1,80	9,00	0,00	0,00
Calabacín	0,20	0,20	1,80	9,00	0,00	0,00
Andes	2,00	2,00	14,00	7,00	2,80	0,00
Fredonia	6,50	6,00	120,00	20,00	8,40	11,00
Jericó	4,00	4,00	76,00	19,00	5,60	6,00
Santa Bárbara	17,00	16,00	192,00	12,00	22,40	42,00
Valparaiso	0,30	0,30	2,40	8,00	0,42	62,00
Cebolla Junca	29,80	28,30	404,40	14,29	39,62	121,00
Angelópolis	40,00	35,00	174,50	4,99	8,40	90,00
Urrao	177,00	170,00	1.275,00	7,50	40,80	0,00
Chócolo	217,00	205,00	1.449,50	7,07	49,20	90,00
Fredonia	5,00	5,00	20,00	4,00	2,15	10,00
Jardín	6,00	6,00	42,00	7,00	2,58	0,00
Santa Bárbara	26,00	25,00	125,00	5,00	10,75	26,00
Cilantro	37,00	36,00	187,00	5,19	15,48	36,00
Andes	20,40	20,40	16,32	0,80	13,26	0,00
Betania	10,00	7,00	10,50	1,50	4,55	50,00
Betulia	9,00	5,00	3,00	0,60	3,25	15,00
Concordia	240,00	215,00	86,00	0,40	139,75	120,00
Jardín	20,00	20,00	20,00	1,00	13,00	45,00
Pueblorrico	19,00	19,00	19,00	1,00	12,35	12,00
Salgar	100,00	90,00	81,00	0,90	58,50	130,00
Támesis	4,00	4,00	3,60	0,90	2,60	4,00
Tarso	26,00	24,00	24,00	1,00	15,60	25,00
Titiribí	18,20	16,00	9,60	0,60	10,40	113,00
Urrao	105,00	105,00	157,50	1,50	68,25	0,00
Venecia	17,00	15,50	13,95	0,90	10,08	10,00
Frijol Arbustivo	588,60	540,90	444,47	0,82	351,59	524,00

Fuente: Evaluaciones Agrícolas por CONSENSO, UMATAS Municipales, Ministerio de Agricultura

...Continuación Evaluación Definitiva Cultivos Transitorios x Subregion 2018

Municipio	Total Año Agrícola (A2018 + B2018)					Explot. Agric
	Área Sem.	Área Cos.	Volumen	Rdmto -	Empleo	
	Hectáreas		Pdcc - Ton	Ton/ha		
SUROESTE						
Urrao	23,00	21,00	210,00	10,00	13,65	0,00
Frijol Verde	23,00	21,00	210,00	10,00	13,65	0,00
Angelópolis	35,00	32,00	38,40	1,20	20,80	60,00
Caramanta	60,00	60,00	96,00	1,60	39,00	20,00
Fredonia	29,00	25,00	30,00	1,20	16,25	55,00
Jardín	15,00	15,00	15,00	1,00	9,75	0,00
Jericó	1,00	1,00	1,90	1,90	0,65	2,00
Santa Bárbara	33,00	31,00	62,00	2,00	20,15	85,00
Urrao	77,00	77,00	130,90	1,70	50,05	0,00
Valparaiso	5,00	5,00	10,00	2,00	3,25	54,00
Frijol Voluble	255,00	246,00	384,20	1,56	159,90	276,00
Andes	2,00	2,00	8,00	4,00	0,96	0,00
Habichuela	2,00	2,00	8,00	4,00	0,96	0,00
Amagá	2,00	2,00	26,00	13,00	1,36	1,00
Lechuga	2,00	2,00	26,00	13,00	1,36	1,00
Urrao	76,00	71,00	2.840,00	40,00	48,28	0,00
Papa	76,00	71,00	2.840,00	40,00	48,28	0,00
Urrao	16,00	15,50	124,00	8,00	8,06	0,00
Papa Criolla	16,00	15,50	124,00	8,00	8,06	0,00
Andes	0,38	0,38	21,13	55,60	0,53	0,00
Betania	2,00	2,00	80,00	40,00	2,80	6,00
Pepino	2,38	2,38	101,13	42,49	3,33	6,00

Fuente: Evaluaciones Agrícolas por CONSENSO, UMATAS Municipales, Ministerio de Agricultura

...Continuación Evaluación Definitiva Cultivos Transitorios x Subregion 2018

Municipio	Total Año Agrícola (A2018 + B2018)					Explot. Agric
	Área Sem.	Área Cos.	Volumen	Rdmto -	Empleo	
	Hectáreas		Pdcc - Ton	Ton/ha		
SUROESTE						
Amagá	34,50	34,50	31,05	0,90	8,28	200,00
Andes	140,00	130,00	650,00	5,00	31,20	0,00
Betania	14,00	12,00	36,00	3,00	2,88	80,00
Betulia	6,00	3,00	7,50	2,50	0,72	7,00
Caramanta	50,00	50,00	175,00	3,50	12,00	40,00
Concordia	250,00	240,00	1.200,00	5,00	57,60	150,00
Fredonia	10,00	10,00	11,00	1,10	2,40	45,00
Jardín	16,00	16,00	24,00	1,50	3,84	50,00
Pueblorrico	30,00	30,00	60,00	2,00	7,20	20,00
Salgar	40,00	40,00	100,00	2,50	9,60	15,00
Santa Bárbara	29,00	29,00	58,00	2,00	6,96	75,00
Támesis	14,00	14,00	14,00	1,00	3,36	10,00
Tarso	19,00	19,00	28,50	1,50	4,56	21,00
Titiribí	17,20	15,00	19,50	1,30	3,60	113,00
Valparaiso	8,20	8,20	24,60	3,00	1,97	94,00
Venecia	15,00	14,00	18,20	1,30	3,36	12,00
Maíz Tradicional	692,90	664,70	2.457,35	3,70	159,53	932,00
Andes	0,20	0,20	7,50	37,50	0,26	0,00
Betania	4,00	4,00	180,00	45,00	5,20	6,00
Jardín	9,00	9,00	99,00	11,00	11,70	0,00
Jericó	1,00	1,00	27,50	27,50	1,30	4,00
Urrao	18,00	16,00	128,00	8,00	20,80	0,00
Pimentón	32,20	30,20	442,00	14,64	39,26	10,00
Fredonia	23,00	23,00	3.450,00	150,00	43,70	50,00
Jardín	11,00	11,00	2.090,00	190,00	20,90	0,00
Jericó	30,00	30,00	2.520,00	84,00	57,00	8,00
Titiribí	0,20	0,20	18,00	90,00	0,38	1,00
Urrao	80,00	74,50	8.940,00	120,00	141,55	0,00
Tomate Chonto Bajo Inv.	144,20	138,70	17.018,00	122,70	263,53	59,00

Fuente: Evaluaciones Agrícolas por CONSENSO, UMATAS Municipales, Ministerio de Agricultura

...Continuación Evaluación Definitiva Cultivos Transitorios x Subregion 2018

Municipio	Total Año Agrícola (A2018 + B2018)					Explot. Agric
	Área Sem.	Área Cos.	Volumen	Rdmtto -	Empleo	
	Hectáreas		Pdcc - Ton	Ton/ha		
SUROESTE						
Amagá	13,00	12,50	325,00	26,00	12,75	28,00
Andes	13,60	13,60	272,00	20,00	25,84	0,00
Betania	12,00	12,00	840,00	70,00	12,24	20,00
Concordia	190,00	160,00	3.200,00	20,00	163,20	50,00
Jardín	11,00	11,00	649,00	59,00	11,22	0,00
Pueblorrico	9,00	9,00	155,00	17,22	9,18	5,00
Santa Bárbara	13,00	11,00	132,00	12,00	11,22	25,00
Titiribí	6,70	6,00	100,00	16,67	6,12	49,00
Urrao	14,00	13,50	243,00	18,00	13,77	0,00
Tomate Chonto	282,30	248,60	5.916,00	23,80	265,54	177,00
Urrao	30,00	29,00	1.015,00	35,00	18,85	0,00
Zanahoria	30,00	29,00	1.015,00	35,00	18,85	0,00
Total Suroeste	2.430,58	2.281,48	33.028,85	14,48	1.438,14	2.232,00
URABÁ						
San Pedro de Urabá	8,00	7,00	2,80	0,40	0,00	15,00
Achiote (Bija)	8,00	7,00	2,80	0,40	0,00	15,00
Chigorodó	113,00	113,00	565,00	5,00	28,25	3,00
Mutatá	1.270,00	1.270,00	7.239,00	5,70	317,50	26,00
San Juan de Urabá	420,00	420,00	2.520,00	6,00	105,00	1,00
Arroz Secano Mecanizado	1.803,00	1.803,00	10.324,00	5,73	450,75	30,00

Fuente: Evaluaciones Agrícolas por CONSENSO, UMATAS Municipales, Ministerio de Agricultura

...Continuación Evaluación Definitiva Cultivos Transitorios x Subregion 2018

Municipio	Total Año Agrícola (A2018 + B2018)					Explot. Agric
	Área Sem.	Área Cos.	Volumen	Rdmtto -	Empleo	
	Hectáreas		Pdcc - Ton	Ton/ha		

URABÁ

Apartadó	1.470,00	1.435,00	2.583,00	1,80	574,00	0,00
Arboletes	950,00	800,00	800,00	1,00	320,00	710,00
Chigorodó	305,00	265,00	397,50	1,50	106,00	105,00
Murindó	250,00	200,00	300,00	1,50	80,00	0,00
Necoclí	4.325,00	4.255,00	10.212,00	2,40	1.702,00	1.642,00
San Juan de Urabá	120,00	120,00	360,00	3,00	48,00	40,00
San Pedro de Urabá	1.025,00	580,00	580,00	1,00	232,00	1.450,00
Turbo	4.132,80	3.926,06	5.496,48	1,40	1.570,42	1.224,00
Vigía del Fuerte	1.850,00	1.400,00	3.360,00	2,40	560,00	1.500,00
Arroz Secano Manual	14.427,80	12.981,06	24.088,98	1,86	5.192,42	6.671,00

Apartadó	1.795,00	1.334,00	2.001,00	1,50	320,16	0,00
Arboletes	1.500,00	1.470,00	2.695,00	1,83	352,80	920,00
Carepa	460,00	435,00	435,00	1,00	104,40	0,00
Chigorodó	170,00	135,00	337,50	2,50	32,40	28,00
Murindó	300,00	250,00	375,00	1,50	60,00	0,00
Mutatá	89,00	89,00	118,25	1,33	21,36	38,00
Necoclí	1.356,00	1.332,00	2.397,60	1,80	319,68	426,00
San Pedro de Urabá	1.304,00	930,00	1.395,00	1,50	223,20	1.218,00
Turbo	4.104,00	3.898,80	5.458,32	1,40	935,71	1.520,00
Vigía del Fuerte	190,00	175,00	122,50	0,70	42,00	180,00
Maíz Tradicional	11.268,00	10.048,80	15.335,17	1,53	2.411,71	4.330,00

Total Urabá	27.506,80	24.839,86	49.750,95	2,00	8.054,89	11.046,00
--------------------	------------------	------------------	------------------	-------------	-----------------	------------------

VALLE DE ABURRÁ

Medellín	8,00	7,00	28,00	4,00	4,69	30,00
Ajo	8,00	7,00	28,00	4,00	4,69	30,00

Fuente: Evaluaciones Agrícolas por CONSENSO, UMATAS Municipales, Ministerio de Agricultura

...Continuación Evaluación Definitiva Cultivos Transitorios x Subregion 2018

Municipio	Total Año Agrícola (A2018 + B2018)					Explot. Agric
	Área Sem.	Área Cos.	Volumen	Rdmtto -	Empleo	
	Hectáreas		Pdcc - Ton	Ton/ha		
VALLE DE ABURRÁ						
Medellín	30,00	29,00	551,00	19,00	18,27	54,00
Apio	30,00	29,00	551,00	19,00	18,27	54,00
Girardota	6,00	6,00	18,00	3,00	2,58	4,00
Arveja	6,00	6,00	18,00	3,00	2,58	4,00
Medellín	20,00	19,00	266,00	14,00	26,60	40,00
Cebolla Cabezona	20,00	19,00	266,00	14,00	26,60	40,00
Barbosa	160,00	160,00	2.000,00	12,50	224,00	90,00
Bello	12,80	12,30	147,60	12,00	17,22	18,00
Caldas	3,50	3,50	45,50	13,00	4,90	4,00
Copacabana	100,00	100,00	2.200,00	22,00	140,00	50,00
Girardota	33,00	26,00	572,00	22,00	36,40	87,00
La Estrella	14,00	14,00	140,00	10,00	19,60	15,00
Medellín	80,00	80,00	1.040,00	13,00	112,00	180,00
Cebolla Junca	403,30	395,80	6.145,10	15,53	554,12	444,00
Caldas	4,50	4,50	13,50	3,00	1,94	18,00
Medellín	60,00	58,00	290,00	5,00	24,94	120,00
Cilantro	64,50	62,50	303,50	4,86	26,88	138,00
Medellín	8,00	7,50	150,00	20,00	7,65	52,00
Coliflor	8,00	7,50	150,00	20,00	7,65	52,00
Medellín	28,00	27,00	486,00	18,00	15,66	140,00
Espinaca	28,00	27,00	486,00	18,00	15,66	140,00
Medellín	20,00	19,00	24,70	1,30	12,35	60,00
Fríjol Arbustivo	20,00	19,00	24,70	1,30	12,35	60,00

Fuente: Evaluaciones Agrícolas por CONSENSO, UMATAS Municipales, Ministerio de Agricultura

...Continuación Evaluación Definitiva Cultivos Transitorios x Subregion 2018

Municipio	Total Año Agrícola (A2018 + B2018)					Explot. Agric
	Área Sem.	Área Cos.	Volumen	Rdmto -	Empleo	
	Hectáreas		Pdcc - Ton	Ton/ha		
VALLE DE ABURRÁ						
Barbosa	510,00	470,00	1.034,00	2,20	305,50	250,00
Bello	4,80	4,10	6,56	1,60	2,67	16,00
Caldas	6,00	6,00	12,00	2,00	3,90	25,00
Girardota	10,00	10,00	15,00	1,50	6,50	12,00
La Estrella	4,00	4,00	4,80	1,20	2,60	20,00
Medellín	70,00	69,00	138,00	2,00	44,85	120,00
Frijol Voluble	604,80	563,10	1.210,36	2,15	366,02	443,00
Medellín	20,00	18,00	126,00	7,00	8,64	80,00
Habichuela	20,00	18,00	126,00	7,00	8,64	80,00
Envigado	10,00	10,00	200,00	20,00	14,00	61,00
La Estrella	18,00	18,00	180,00	10,00	25,20	130,00
Hortalizas Varias	28,00	28,00	380,00	13,57	39,20	191,00
Envigado	24,00	24,00	720,00	30,00	16,32	16,00
Medellín	11,00	10,30	154,50	15,00	7,00	120,00
Lechuga	35,00	34,30	874,50	25,50	23,32	136,00
Barbosa	56,00	52,00	52,00	1,00	12,48	52,00
Caldas	4,00	4,00	4,00	1,00	0,96	23,00
Girardota	6,00	6,00	12,00	2,00	1,44	5,00
La Estrella	8,00	8,00	20,00	2,50	1,92	30,00
Maíz Tradicional	74,00	70,00	88,00	1,26	16,80	110,00
Barbosa	60,00	54,00	432,00	8,00	36,72	90,00
Bello	425,00	419,00	6.704,00	16,00	284,92	30,00
Envigado	40,00	40,00	500,00	12,50	27,20	4,00
Girardota	12,00	12,00	120,00	10,00	8,16	7,00
Medellín	86,00	85,00	1.360,00	16,00	57,80	67,00
Papa	623,00	610,00	9.116,00	14,94	414,80	198,00

Fuente: Evaluaciones Agrícolas por CONSENSO, UMATAS Municipales, Ministerio de Agricultura

...Continuación Evaluación Definitiva Cultivos Transitorios x Subregion 2018

Municipio	Total Año Agrícola (A2018 + B2018)					Explot. Agric
	Área Sem.	Área Cos.	Volumen	Rdmtto -	Empleo	
	Hectáreas		Pdcc - Ton	Ton/ha		
VALLE DE ABURRÁ						
Envigado	4,00	4,00	72,00	18,00	2,08	3,00
Girardota	12,00	12,00	60,00	5,00	6,24	7,00
Papa Criolla	16,00	16,00	132,00	8,25	8,32	10,00
Medellín	18,00	17,50	262,50	15,00	24,50	40,00
Pepino	18,00	17,50	262,50	15,00	24,50	40,00
Medellín	30,00	28,00	336,00	12,00	36,40	85,00
Pimentón	30,00	28,00	336,00	12,00	36,40	85,00
Envigado	2,00	2,00	20,00	10,00	2,80	1,00
Medellín	18,00	17,50	262,50	15,00	24,50	60,00
Remolacha	20,00	19,50	282,50	14,49	27,30	61,00
Medellín	12,00	11,00	330,00	30,00	7,15	60,00
Repollo	12,00	11,00	330,00	30,00	7,15	60,00
Barbosa	48,00	43,00	2.580,00	60,00	43,86	70,00
Bello	12,00	10,90	163,50	15,00	11,12	32,00
La Estrella	2,20	2,20	11,00	5,00	2,24	5,00
Tomate Chonto	62,20	56,10	2.754,50	49,10	57,22	107,00
Envigado	3,20	3,20	290,70	90,84	6,08	5,00
Girardota	20,00	20,00	3.000,00	150,00	38,00	7,00
Medellín	92,00	91,50	10.614,00	116,00	173,85	230,00
Tomate Chonto Bajo Inv.	115,20	114,70	13.904,70	121,23	217,93	242,00
Envigado	12,00	11,00	165,00	15,00	7,15	3,00
Medellín	12,00	11,00	132,00	12,00	7,15	65,00
Zanahoria	24,00	22,00	297,00	13,50	14,30	68,00
Total Valle de Aburrá	2.270,00	2.181,00	38.066,36	17,45	1.930,70	2.793,00

Fuente: Evaluaciones Agrícolas por CONSENSO, UMATAS Municipales, Ministerio de Agricultura

Participación por Subregión del Área Sembrada Cultivos Transitorios - 2018

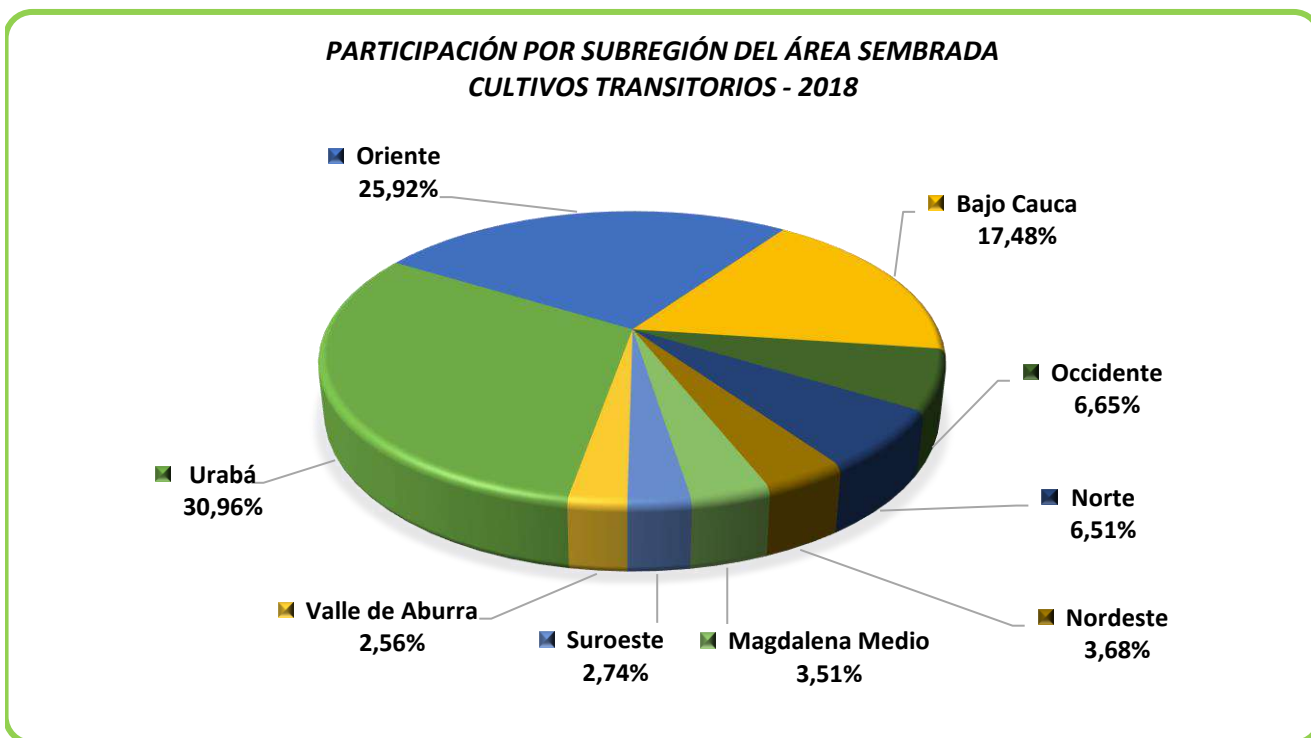

Participación por Subregión del Área en Producción Cultivos Transitorios - 2018

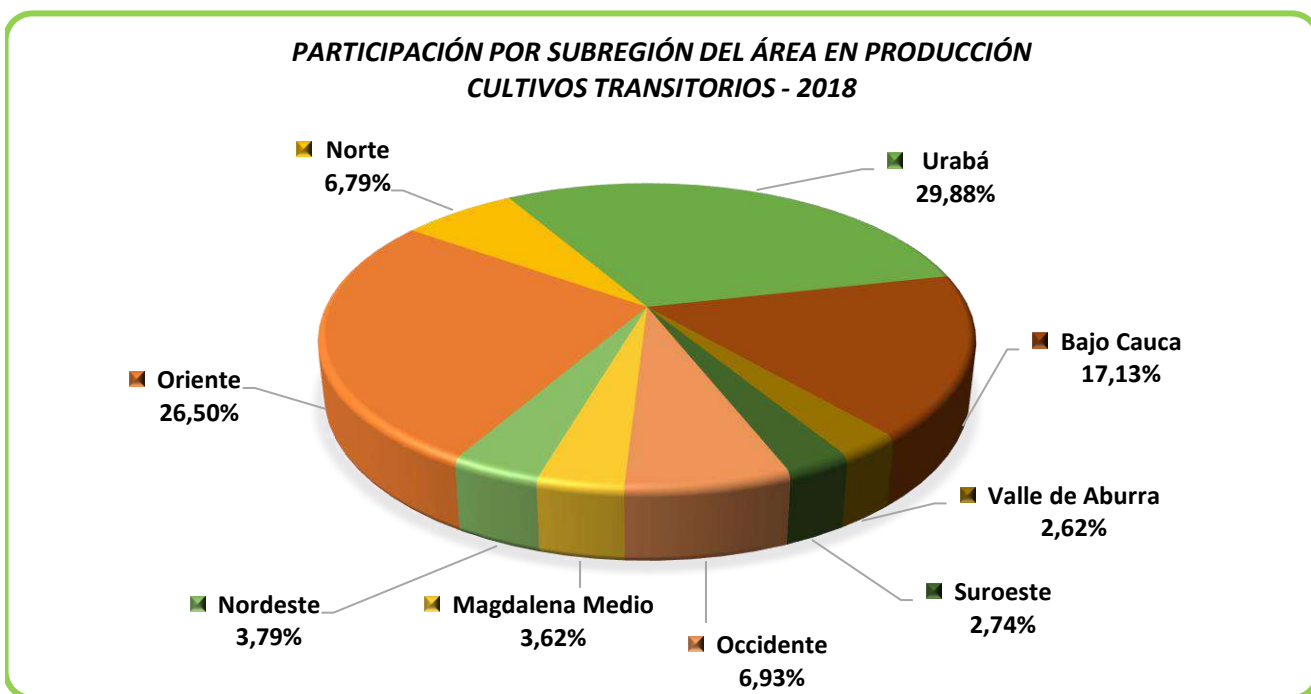

**PARTICIPACIÓN POR SUBREGIÓN DEL VOLUMEN DE PRODUCCIÓN
CULTIVOS TRANSITORIOS - 2018**

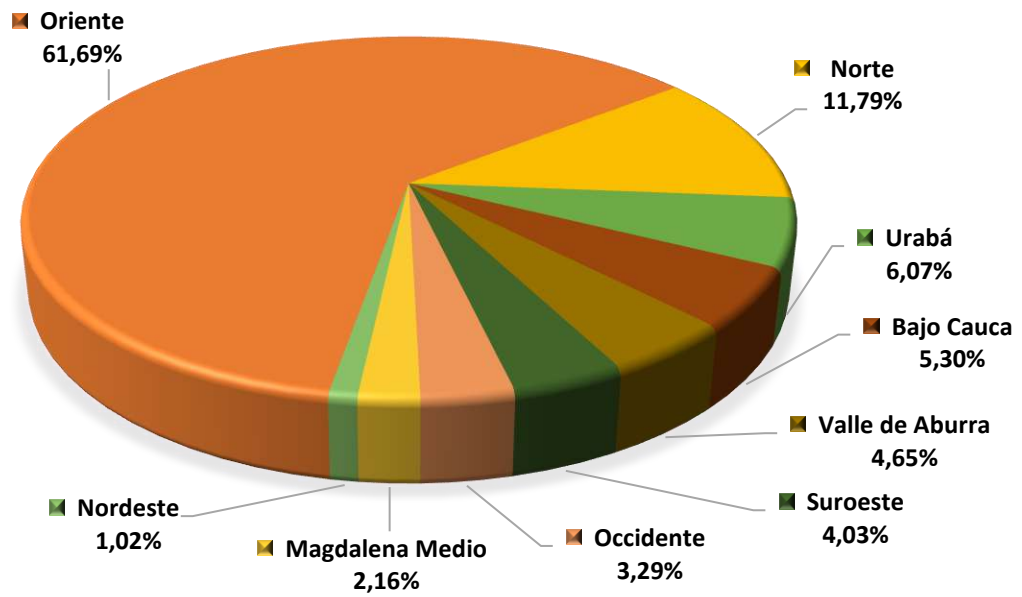

**Comparativo Área Sembrada de los Principales Cultivos Transitorios
Año Agrícola 2014 vs 2015 vs 2016 vs 2017 vs 2018**

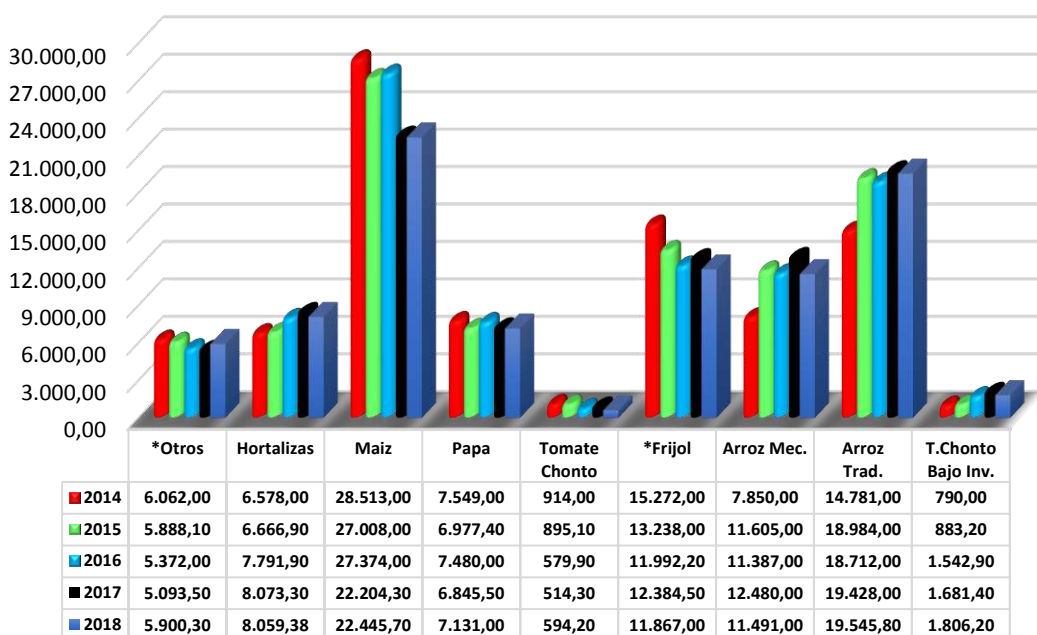

**Comparativo Área Cosechada de los Principales Cultivos Transitorios
Año Agrícola 2014 vs 2015 vs 2016 vs 2017 vs 2018**

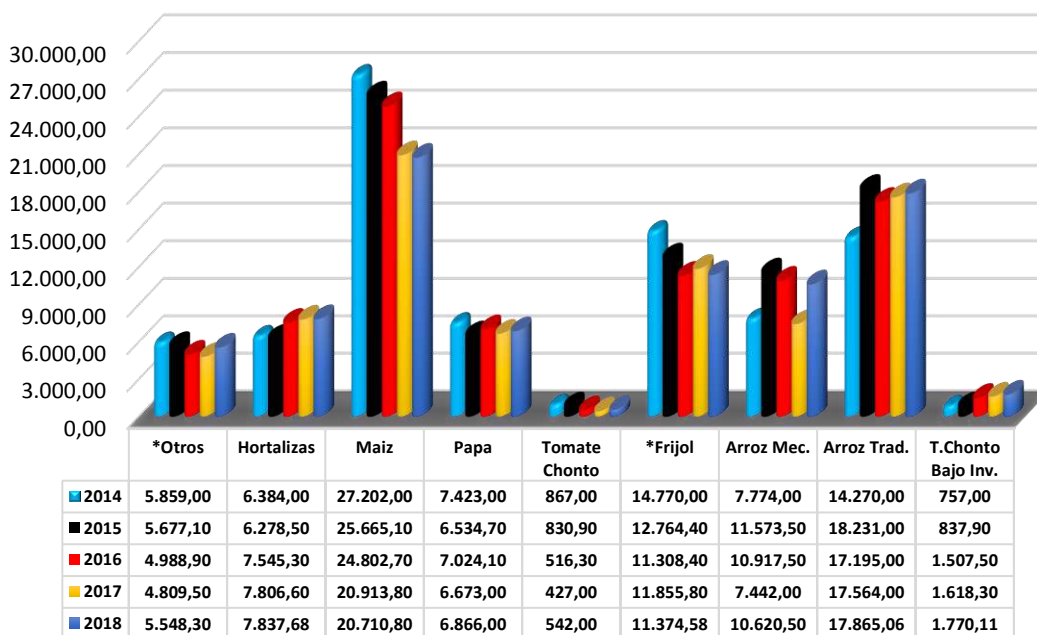

Comparativo Volumen de Producción de los Principales Cultivos Transitorios Año Agrícola 2014 vs 2015 vs 2016 vs 2017 vs 2018

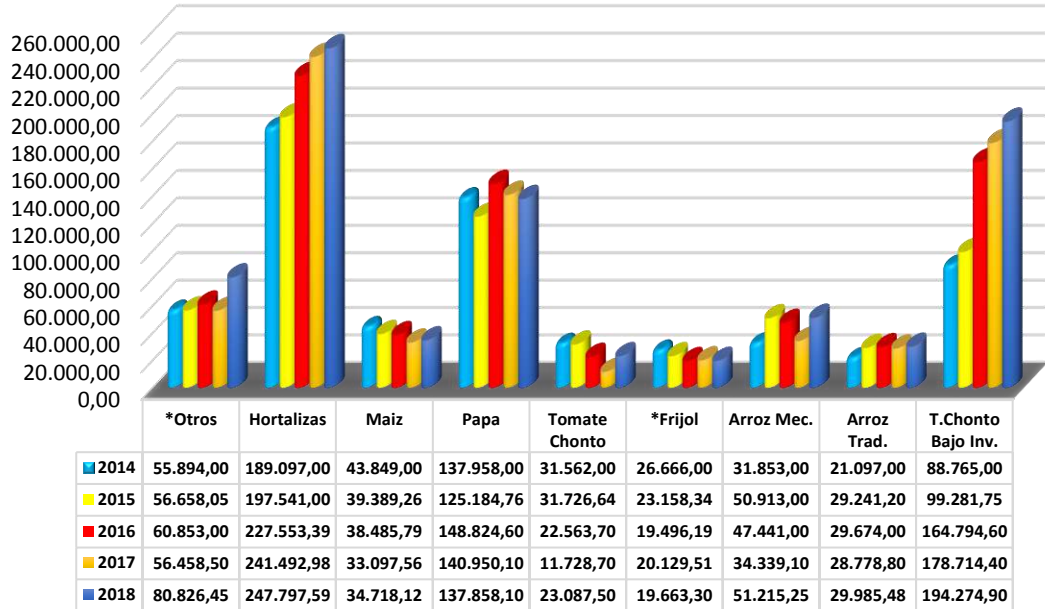

* Otros corresponde a los siguientes rubros	Hortalizas corresponde a los sgtes rubros
Acelga	AJO
Achiote (Bija)	APIO
Ahuyama	ARVEJA
Ají	BROCOLI
Calabacin	CILANTRO
Cebolla Cabezona	COLIFLOR
Cebolla Junca	ESPINACA
Cebollín	HABICHUELA
Chócolo	HORTALIZAS VARIAS
Curcuma	LECHUGA
Estropajo	PEPINO
Maíz Forrajero	PIMENTON
Papa Criolla	REMOLACHA
Patilla	REPOLLO
	ZANAHORIA

* El total de Frijol se da por la sumatoria de Frijol Arbustivo, Frijol Voluble y Frijol Verde

% PARTICIPACION POR MUNICIPIO CULTIVOS TRANSITORIOS - 2018

MUNICIPIO	Área Sembrada	Participación
	Hectáreas	%
Turbo	8.236,8	9,27
El Carmen de Viboral	6.534,0	7,35
Necoclí	5.681,0	6,39
Nechí	5.680,0	6,39
San Vicente	3.620,0	4,07
Apartadó	3.265,0	3,68
El Santuario	3.173,0	3,57
El Bagre	2.998,0	3,37
Caucasia	2.768,0	3,12
Arboletes	2.450,0	2,76
Marinilla	2.439,9	2,75
Yondó	2.420,0	2,72
San Pedro de Urabá	2.337,0	2,63
Vigía del Fuerte	2.040,0	2,30
Remedios	1.980,0	2,23
Zaragoza	1.712,0	1,93
Uramita	1.706,5	1,92
El Peñol	1.670,0	1,88
Sonsón	1.658,0	1,87
Cáceres	1.583,0	1,78
San Pedro de los M.	1.512,9	1,70
Dabeiba	1.471,0	1,66
Mutatá	1.359,0	1,53
Santa Rosa de Osos	1.334,6	1,50
La Unión	1.214,0	1,37
Barbosa	834,0	0,94
Belmira	770,0	0,87
Ituango	760,8	0,86
Tarazá	755,0	0,85
Concordia	680,0	0,77
Abejorral	660,0	0,74
Medellín	623,0	0,70
Urrao	616,0	0,69
Chigorodó	588,0	0,66

Fuente: Evaluaciones Agrícolas por CONSENSO, UMATAS Municipales, Ministerio de Agricultura

...Continuación Evaluación Definitiva Cultivos Transitorios % Participación por Municipio 2018

MUNICIPIO	Área Sembrada	Participación
	Hectáreas	%
Murindó	550,0	0,62
San Juan de Urabá	540,0	0,61
Puerto Berrío	520,0	0,59
Carepa	460,0	0,52
Bello	454,6	0,51
Rionegro	439,0	0,49
Cañasgordas	392,0	0,44
Buriticá	388,0	0,44
Sabanalarga	385,0	0,43
Concepción	376,0	0,42
Entrerrios	369,6	0,42
Amalfi	340,2	0,38
Segovia	260,0	0,29
Peque	242,0	0,27
Anzá	204,0	0,23
Guarne	203,9	0,23
San Roque	195,0	0,22
Yarumal	187,0	0,21
Abriaquí	181,0	0,20
Anorí	180,0	0,20
Andes	178,8	0,20
Ebéjico	176,0	0,20
El Retiro	161,3	0,18
Liborina	158,0	0,18
Briceño	153,5	0,17
Cocorná	151,0	0,17
Angostura	142,7	0,16
Granada	140,0	0,16
Salgar	140,0	0,16
La Ceja	125,0	0,14
Alejandría	124,7	0,14
Cisneros	120,0	0,14
Santa Bárbara	118,0	0,13
Don Matías	111,5	0,13

Fuente: Evaluaciones Agrícolas por CONSENSO, UMATAS Municipales, Ministerio de Agricultura

...Continuación Evaluación Definitiva Cultivos Transitorios % Participación por Municipio 2018

MUNICIPIO	Área Sembrada	Participación
	Hectáreas	%
Caramanta	110,0	0,12
Caicedo	109,0	0,12
Gómez Plata	107,6	0,12
San Andrés de C.	106,0	0,12
Giraldo	105,2	0,12
San Jerónimo	104,0	0,12
Copacabana	100,0	0,11
Girardota	99,0	0,11
Toledo	98,0	0,11
Envigado	95,2	0,11
Santa Fe de Antioquia	93,4	0,11
Nariño	91,0	0,10
Jardín	88,0	0,10
Argelia	86,0	0,10
Frontino	86,0	0,10
Puerto Triunfo	85,0	0,10
San Luis	82,0	0,09
Yolombó	79,0	0,09
Angelópolis	75,0	0,08
Fredonia	73,5	0,08
Heliconia	72,0	0,08
Pueblorrico	58,0	0,07
Amagá	49,5	0,06
Yalí	49,0	0,06
La Estrella	46,2	0,05
Tarso	45,0	0,05
Maceo	45,0	0,05
Campamento	44,0	0,05
Titiribí	42,3	0,05
Betania	42,0	0,05
Guatapé	40,2	0,05
Guadalupe	37,2	0,04
Jericó	36,0	0,04
Vegachí	36,0	0,04

Fuente: Evaluaciones Agrícolas por CONSENSO, UMATAS Municipales, Ministerio de Agricultura

...Continuación Evaluación Definitiva Cultivos Transitorios % Participación por Municipio 2018

MUNICIPIO	Área Sembrada	Participación
	Hectáreas	%
Carolina	32,0	0,04
Valdivia	32,0	0,04
Venecia	32,0	0,04
Olaya	31,0	0,03
Santo Domingo	30,0	0,03
Caracolí	29,0	0,03
San Carlos	23,0	0,03
Puerto Nare	20,0	0,02
San Francisco	18,5	0,02
Caldas	18,0	0,020
Támesis	18,0	0,020
San Jose de la Montaña	15,0	0,017
Betulia	15,0	0,017
Valparaiso	13,5	0,015
Total general	88.840,5	100,00

MUNICIPIO	Área Cosechada	Participación
	Hectáreas	%
Turbo	7.824,86	9,41
El Carmen de Viboral	5.858,00	7,05
Necoclí	5.587,00	6,72
Nechí	5.480,00	6,59
San Vicente	3.620,00	4,35
El Santuario	3.173,00	3,82
El Bagre	2.844,50	3,42
Apartadó	2.769,00	3,33
Caucasia	2.768,00	3,33
Marinilla	2.436,40	2,93
Yondó	2.320,00	2,79
Arboletes	2.270,00	2,73
Remedios	1.898,00	2,28
Uramita	1.681,50	2,02

Fuente: Evaluaciones Agrícolas por CONSENSO, UMATAS Municipales, Ministerio de Agricultura

...Continuación Evaluación Definitiva Cultivos Transitorios % Participación por Municipio 2018

MUNICIPIO	Área Cosechada	Participación
	Hectáreas	%
El Peñol	1.606,00	1,93
Vigía del Fuerte	1.575,00	1,89
Sonsón	1.573,00	1,89
San Pedro de Urabá	1.517,00	1,82
San Pedro de los M.	1.512,86	1,82
Dabeiba	1.471,00	1,77
Cáceres	1.464,00	1,76
Mutatá	1.359,00	1,63
Santa Rosa de Osos	1.259,00	1,51
La Unión	1.193,00	1,44
Zaragoza	988,00	1,19
Barbosa	779,00	0,94
Ituango	760,80	0,92
Belmira	750,00	0,90
Tarazá	666,00	0,80
Abejorral	620,00	0,75
Concordia	615,00	0,74
Medellín	605,30	0,73
Urrao	592,50	0,71
San Juan de Urabá	540,00	0,65
Puerto Berrío	520,00	0,63
Chigorodó	513,00	0,62
Murindó	450,00	0,54
Bello	446,30	0,54
Carepa	435,00	0,52
Rionegro	434,00	0,52
Buriticá	387,00	0,47
Concepción	375,85	0,45
Cañasgordas	372,00	0,45
Entrerrios	369,60	0,44
Sabanalarga	352,00	0,42
Amalfi	315,20	0,38
Segovia	253,00	0,30
Peque	242,00	0,29

Fuente: Evaluaciones Agrícolas por CONSENSO, UMATAS Municipales, Ministerio de Agricultura

...Continuación Evaluación Definitiva Cultivos Transitorios % Participación por Municipio 2018

MUNICIPIO	Área Cosechada	Participación
	Hectáreas	%
Guarne	203,90	0,25
Anzá	198,00	0,24
San Roque	195,00	0,23
Anorí	180,00	0,22
Yarumal	179,00	0,22
Ebéjico	176,00	0,21
Andes	168,78	0,20
Abriaquí	154,50	0,19
Cocorná	151,00	0,18
Angostura	142,70	0,17
Briceño	142,50	0,17
Liborina	141,90	0,17
Salgar	130,00	0,16
La Ceja	125,00	0,15
Alejandría	124,68	0,15
Cisneros	120,00	0,14
El Retiro	118,00	0,14
Santa Bárbara	112,00	0,13
Don Matías	111,50	0,13
Caramanta	110,00	0,13
Caicedo	108,00	0,13
San Andrés de C.	106,00	0,13
Giraldo	105,20	0,13
San Jerónimo	104,00	0,13
Granada	101,50	0,12
Copacabana	100,00	0,12
Toledo	98,00	0,12
Envigado	94,20	0,11
Girardota	92,00	0,11
Gómez Plata	91,90	0,11
Santa Fe de Antioquia	89,40	0,11
Jardín	88,00	0,11
Argelia	86,00	0,10
Puerto Triunfo	85,00	0,10

Fuente: Evaluaciones Agrícolas por CONSENSO, UMATAS Municipales, Ministerio de Agricultura

...Continuación Evaluación Definitiva Cultivos Transitorios % Participación por Municipio 2018

MUNICIPIO	Área Cosechada	Participación
	Hectáreas	%
Nariño	83,50	0,10
Yolombó	76,00	0,09
Frontino	76,00	0,09
Heliconia	71,00	0,09
San Luis	70,00	0,08
Fredonia	69,00	0,08
Angelópolis	67,00	0,08
Pueblorrico	58,00	0,07
Amagá	49,00	0,06
La Estrella	46,20	0,06
Maceo	45,00	0,05
Yalí	45,00	0,05
Campamento	44,00	0,05
Tarso	43,00	0,05
Guadalupe	37,20	0,04
Titiribí	37,20	0,04
Betania	37,00	0,04
Jericó	36,00	0,04
Vegachí	35,00	0,04
Guatapé	34,50	0,04
Valdivia	32,00	0,04
Olaya	30,50	0,04
Santo Domingo	30,00	0,04
Venecia	29,50	0,04
Carolina	26,00	0,03
Caracolí	24,10	0,03
San Carlos	23,00	0,03
Caldas	18,00	0,02
Támesis	18,00	0,02
San Francisco	16,50	0,020
Puerto Nare	16,00	0,019
San Jose de La Montaña	15,00	0,018
Valparaiso	13,50	0,016
Betulia	8,00	0,010
Total general	83.135,03	100,00

Fuente: Evaluaciones Agrícolas por CONSENSO, UMATAS Municipales, Ministerio de Agricultura

...Continuación Evaluación Definitiva Cultivos Transitorios % Participación por Municipio 2018

MUNICIPIO	Volumen Producción	Participación
	Toneladas	%
El Peñol	125.571,00	15,32
Marinilla	84.843,16	10,35
El Santuario	79.191,00	9,66
El Carmen de Viboral	67.390,00	8,22
San Vicente	49.390,00	6,03
San Pedro de los M.	42.557,50	5,19
Sonsón	33.775,80	4,12
Nechí	26.183,00	3,20
Santa Rosa de Osos	24.728,50	3,02
La Unión	18.394,50	2,24
Medellín	16.551,20	2,02
Guarne	16.283,80	1,99
Urrao	15.063,40	1,84
Necoclí	12.609,60	1,54
Turbo	10.954,80	1,34
Rionegro	9.547,20	1,17
Puerto Berrío	9.500,00	1,16
San Jerónimo	9.360,00	1,14
Entrerrios	8.863,80	1,08
Belmira	8.095,00	0,99
Yondó	7.984,00	0,97
Caucasia	7.805,00	0,95
Mutató	7.357,25	0,90
La Ceja	7.128,90	0,87
Bello	7.021,66	0,86
Barbosa	6.098,00	0,74
Uramita	5.831,60	0,71
Dabeiba	5.002,30	0,61
Yolombó	4.911,90	0,60
Apartadó	4.584,00	0,56
Concordia	4.486,00	0,55
El Bagre	4.028,25	0,49
El Retiro	3.816,60	0,47
Girardota	3.797,00	0,46

Fuente: Evaluaciones Agrícolas por CONSENSO, UMATAS Municipales, Ministerio de Agricultura

...Continuación Evaluación Definitiva Cultivos Transitorios % Participación por Municipio 2018

MUNICIPIO	Volumen Producción	Participación
	Toneladas	%
Fredonia	3.631,00	0,44
Giraldo	3.587,15	0,44
Don Matías	3.524,20	0,43
Arboletes	3.495,00	0,43
Vigía del Fuerte	3.482,50	0,42
Cáceres	3.154,50	0,38
Jardín	2.939,00	0,36
San Juan de Urabá	2.880,00	0,35
Yarumal	2.813,20	0,34
Jericó	2.625,40	0,32
Argelia	2.478,00	0,30
Abejorral	2.305,00	0,28
Copacabana	2.200,00	0,27
Remedios	2.038,20	0,25
San Pedro de Uraba	1.977,80	0,24
Envigado	1.967,70	0,24
Granada	1.505,00	0,18
Ituango	1.498,32	0,18
Zaragoza	1.396,00	0,17
Concepción	1.370,00	0,17
Chigorodó	1.300,00	0,16
San Andrés de C.	1.162,50	0,14
Betania	1.146,50	0,14
Campamento	1.111,20	0,14
Andes	990,75	0,12
Tarazá	830,10	0,10
Guatapé	827,20	0,10
Carolina	736,50	0,09
Murindó	675,00	0,08
Alejandría	660,36	0,08
Cocorná	641,00	0,08
Santa Bárbara	569,00	0,07
Cañasgordas	502,20	0,06
Ebéjico	452,50	0,06

Fuente: Evaluaciones Agrícolas por CONSENSO, UMATAS Municipales, Ministerio de Agricultura

...Continuación Evaluación Definitiva Cultivos Transitorios % Participación por Municipio 2018

MUNICIPIO	Volumen Producción	Participación
	Toneladas	%
Carepa	435,00	0,05
Gómez Plata	423,85	0,05
Amagá	382,05	0,05
San Jose de la Montaña	375,00	0,05
Buriticá	368,00	0,04
La Estrella	355,80	0,04
Segovia	337,60	0,04
Nariño	335,60	0,04
Heliconia	331,80	0,04
Amalfi	316,00	0,04
San Roque	291,00	0,04
Caramanta	271,00	0,03
Abriaquí	270,50	0,03
Liborina	269,49	0,03
Pueblorrico	234,00	0,03
Angostura	232,86	0,03
Guadalupe	223,25	0,03
Angelópolis	212,90	0,03
Peque	192,50	0,02
Anorí	188,00	0,02
Salgar	181,00	0,02
Anzá	171,00	0,02
Sabanalarga	169,30	0,02
Caicedo	163,70	0,02
Titiribí	147,10	0,02
Santa Fe de Antioquia	135,30	0,02
Briceño	126,45	0,02
Toledo	114,10	0,01
Frontino	113,30	0,01
Cisneros	105,20	0,01
Puerto Triunfo	102,00	0,01
Vegachí	100,40	0,01
Caldas	75,00	0,01
Caracolí	59,20	0,007

Fuente: Evaluaciones Agrícolas por CONSENSO, UMATAS Municipales, Ministerio de Agricultura

...Continuación Evaluación Definitiva Cultivos Transitorios % Participación por Municipio 2018

MUNICIPIO	Volumen Producción	Participación
	Toneladas	%
San Luis	56,00	0,007
Tarso	52,50	0,006
Olaya	40,24	0,005
Valdivia	38,40	0,005
Valparaiso	37,00	0,005
Santo Domingo	36,00	0,004
Maceo	36,00	0,004
Venecia	32,15	0,004
Yalí	29,50	0,004
Puerto Nare	20,80	0,003
Támesis	17,60	0,002
San Carlos	16,50	0,002
San Francisco	15,75	0,002
Betulia	10,50	0,001
Total general	819.426,69	100,00

Fuente: Evaluaciones Agrícolas por CONSENSO, UMATAS Municipales, Ministerio de Agricultura

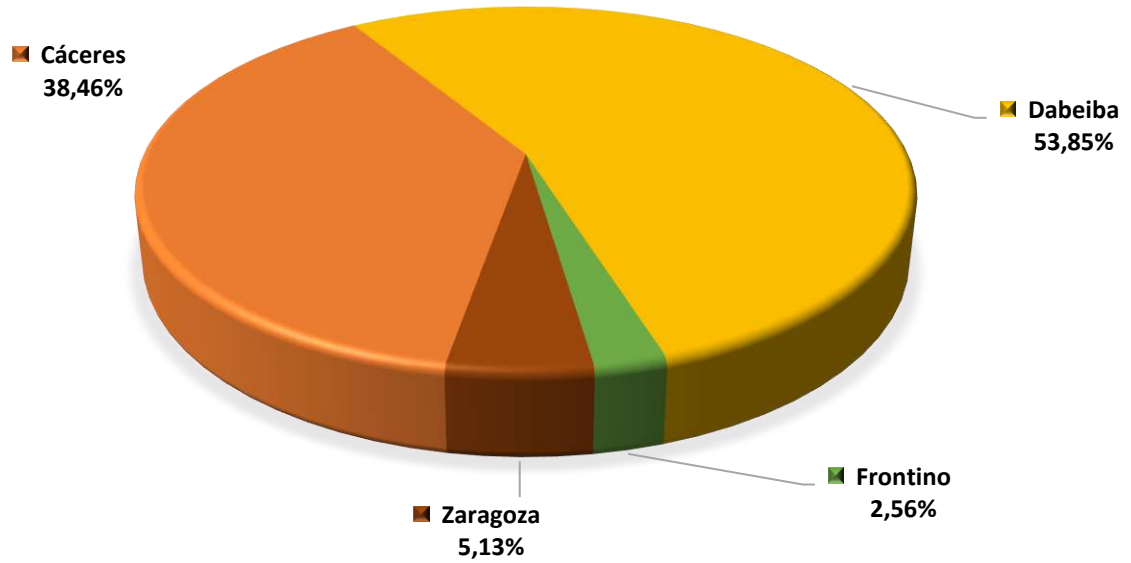
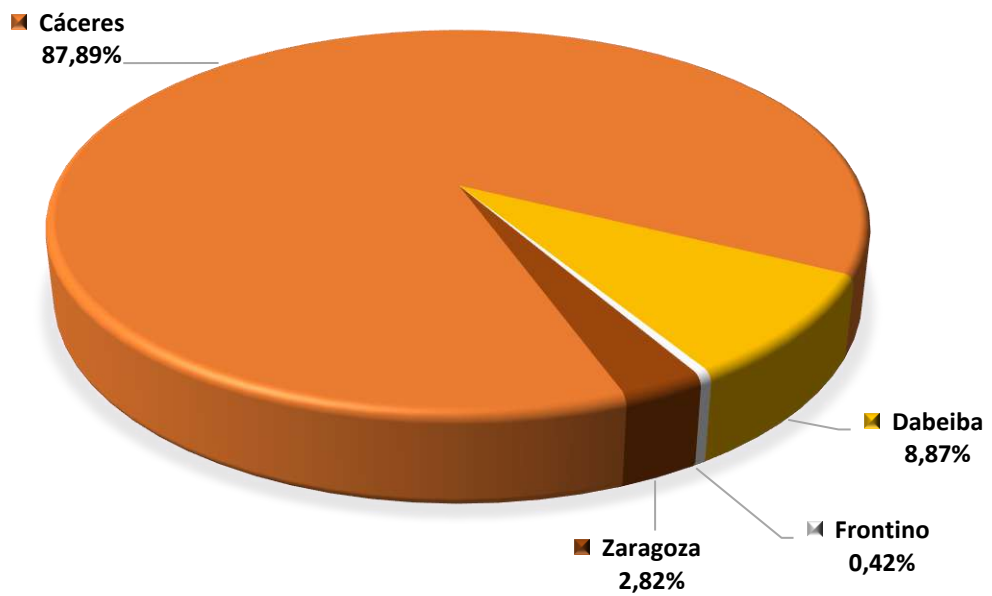
**AJÍ - PARTICIPACION POR MUNICIPIO
DEL AREA SEMBRADA - 2018****AJÍ - PARTICIPACION POR MUNICIPIO
DEL VOLUMEN DE PRODUCCION - 2018**

**ARROZ SECANO MECANIZADO - PARTICIPACION POR MUNICIPIO
DEL AREA SEMBRADA - 2018**

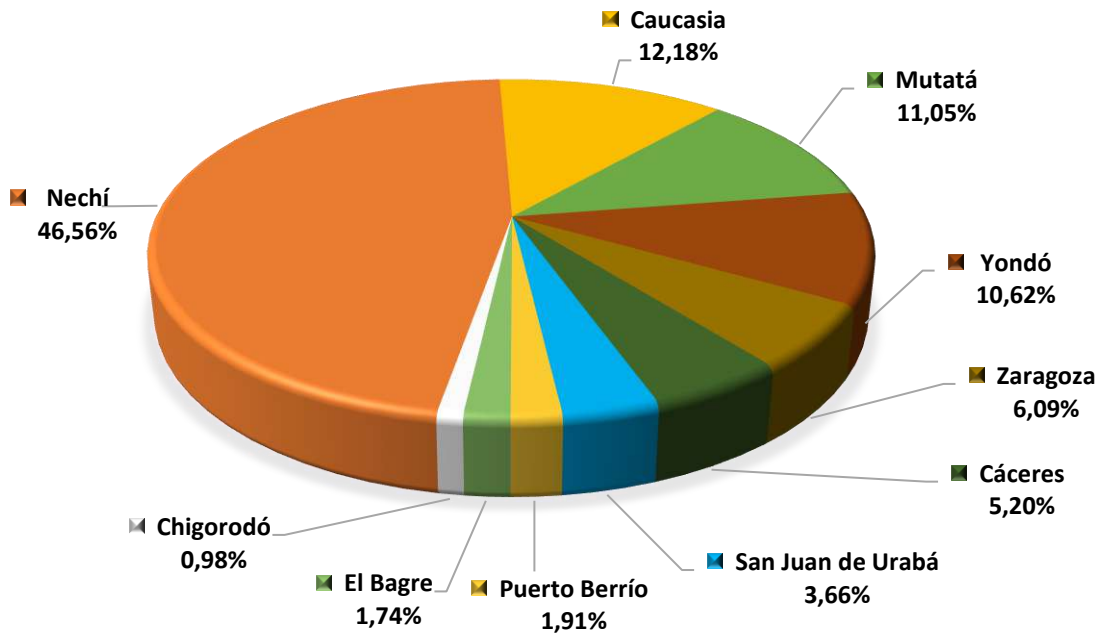

**ARROZ SECANO MECANIZADO - PARTICIPACION POR MUNICIPIO
DEL VOLUMEN DE PRODUCCION - 2018**

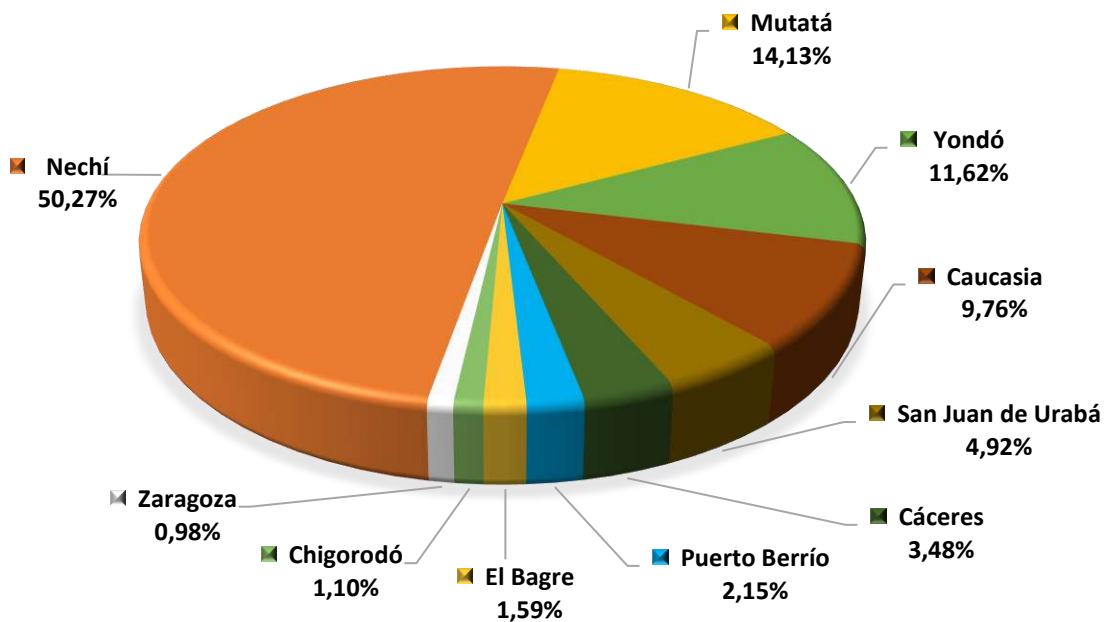

**ARROZ SECANO MANUAL - PARTICIPACION POR MUNICIPIO
DEL AREA SEMBRADA - 2018**

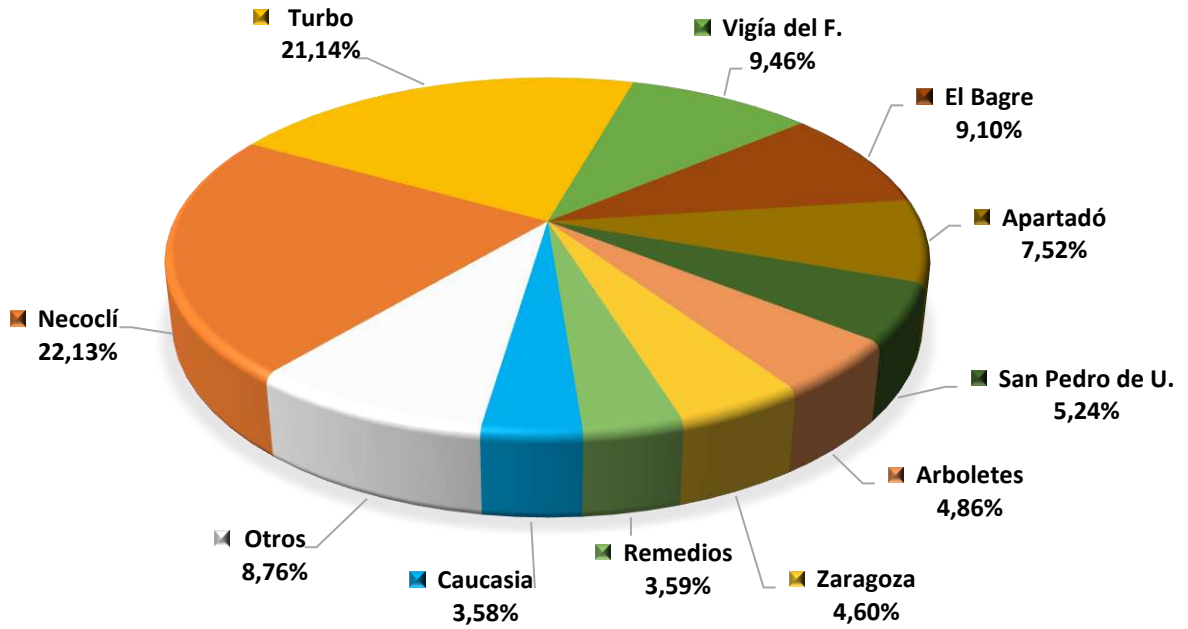

**ARROZ SECANO MANUAL - PARTICIPACION POR MUNICIPIO
DEL VOLUMEN DE PRODUCCION - 2018**

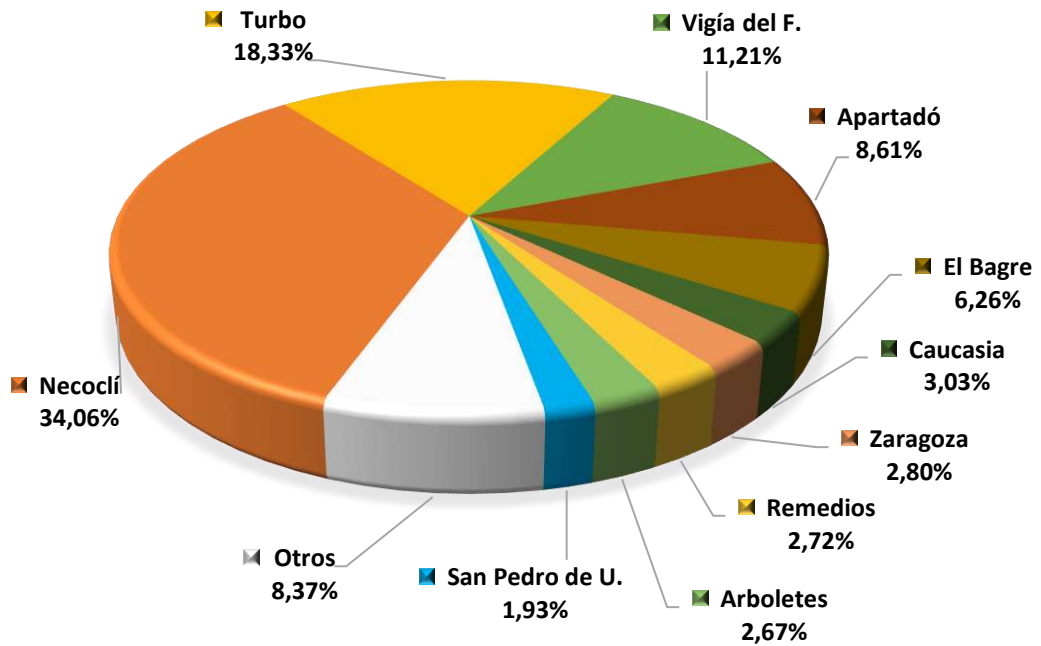

**ARVEJA - PARTICIPACION POR MUNICIPIO
DEL AREA SEMBRADA - 2018**

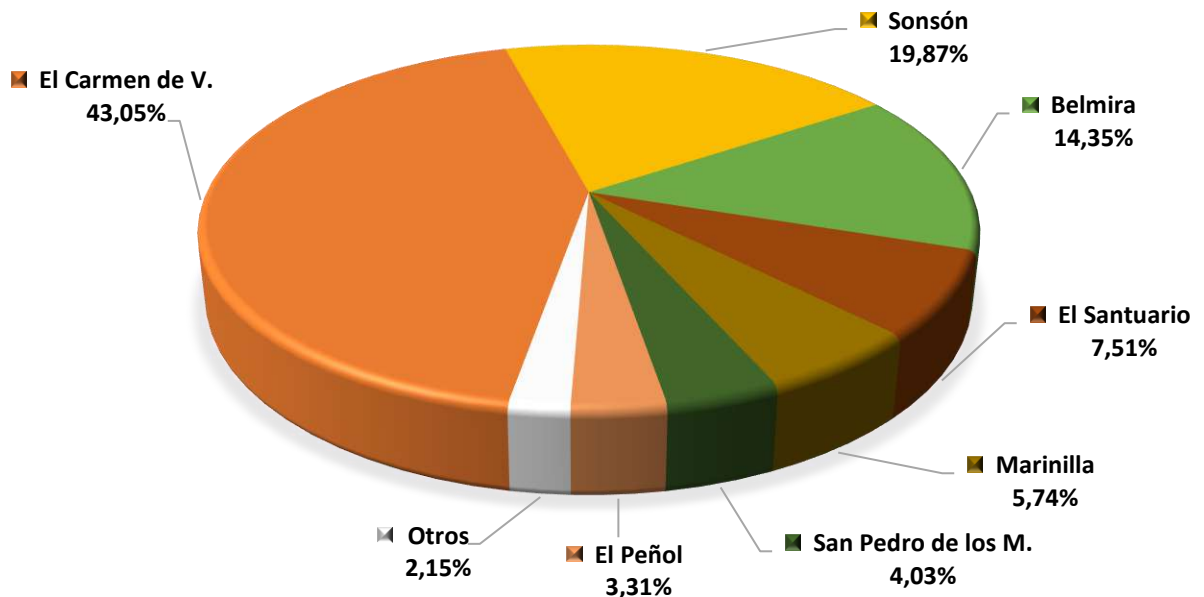

**ARVEJA - PARTICIPACION POR MUNICIPIO
DEL VOLUMEN DE PRODUCCION - 2018**

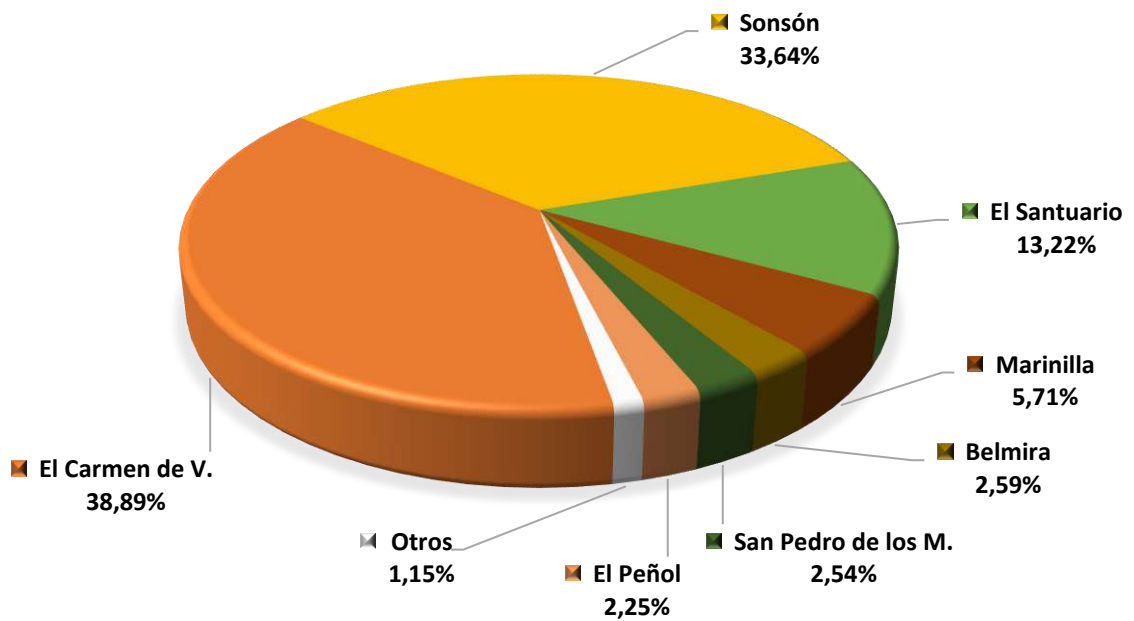

CEBOLLA DE RAMA - PARTICIPACION POR MUNICIPIO DEL AREA SEMBRADA - 2018

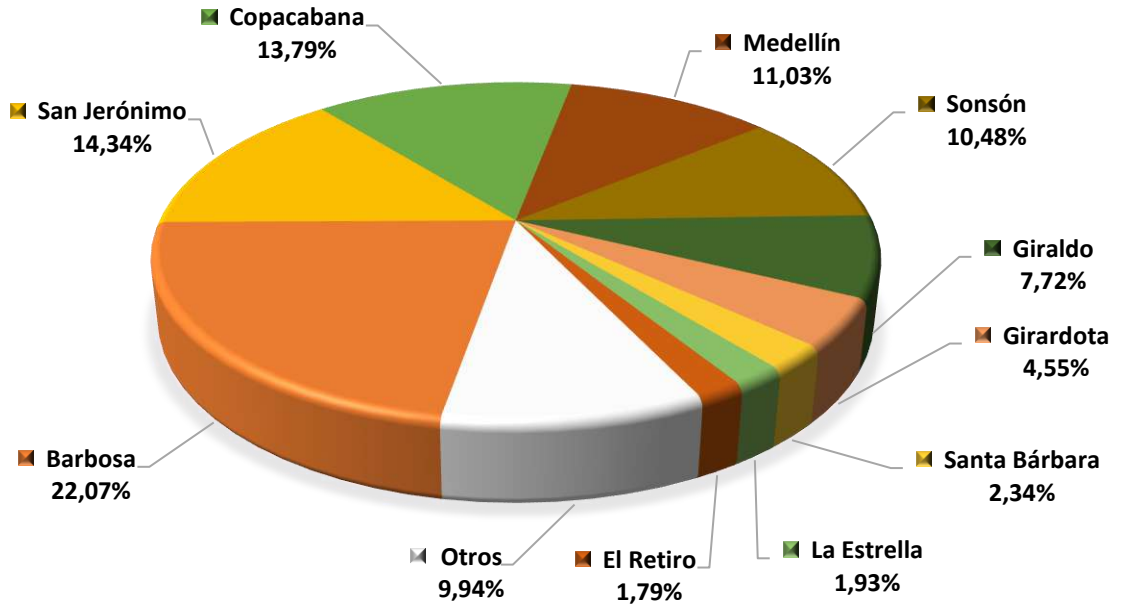

CEBOLLA DE RAMA - PARTICIPACION POR MUNICIPIO DEL VOLUMEN DE PRODUCCION - 2018

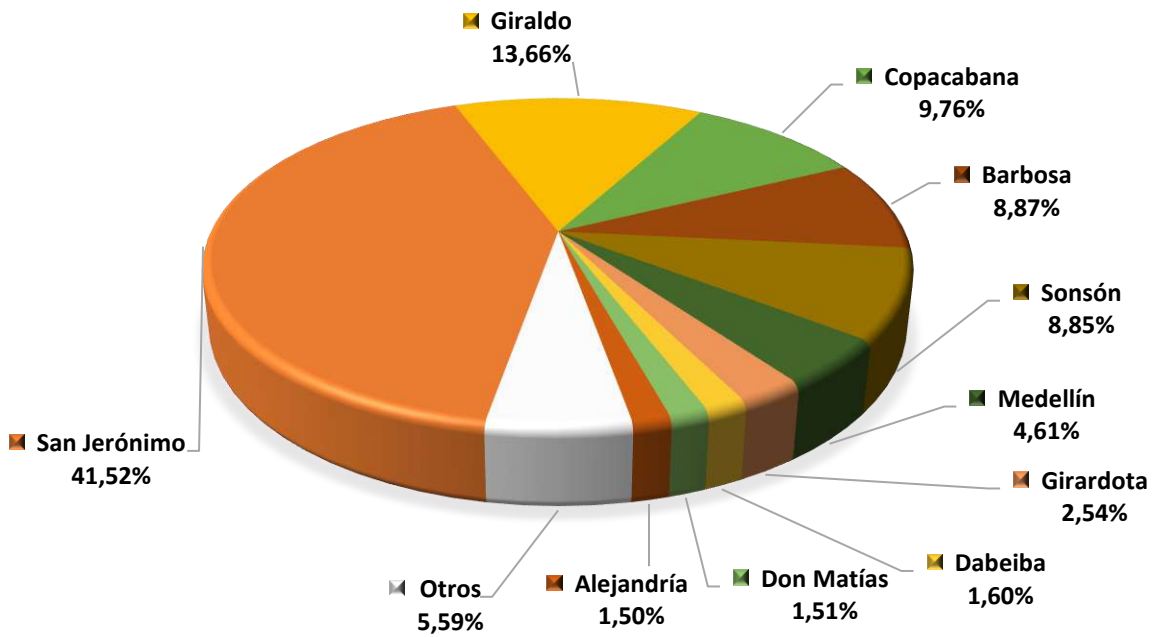

**CHÓCOLO - PARTICIPACION POR MUNICIPIO
DEL AREA SEMBRADA - 2018**

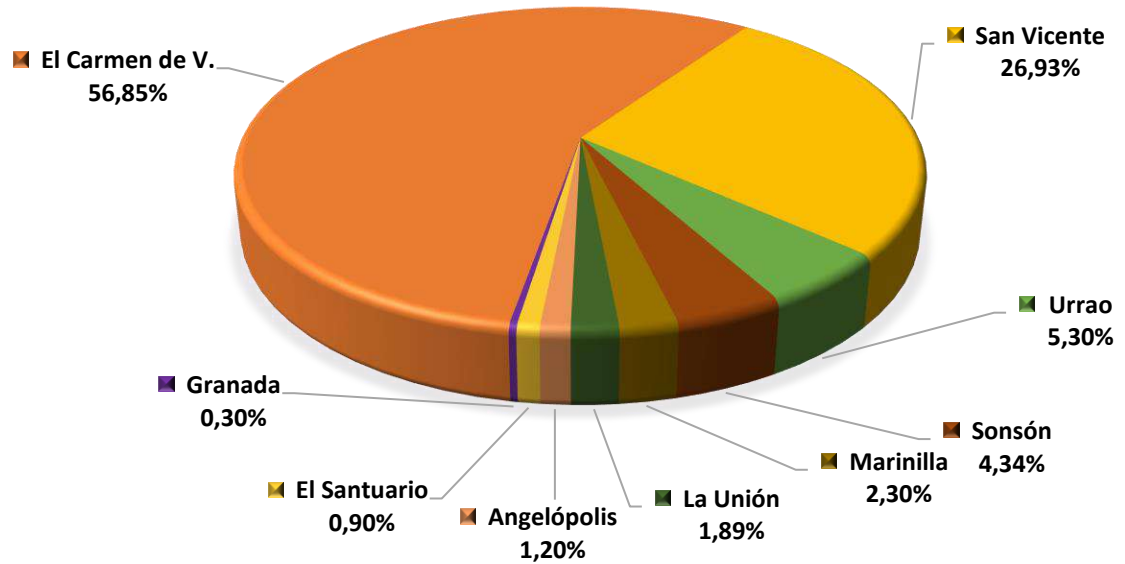

**CHÓCOLO - PARTICIPACION POR MUNICIPIO
DEL VOLUMEN DE PRODUCCION - 2018**

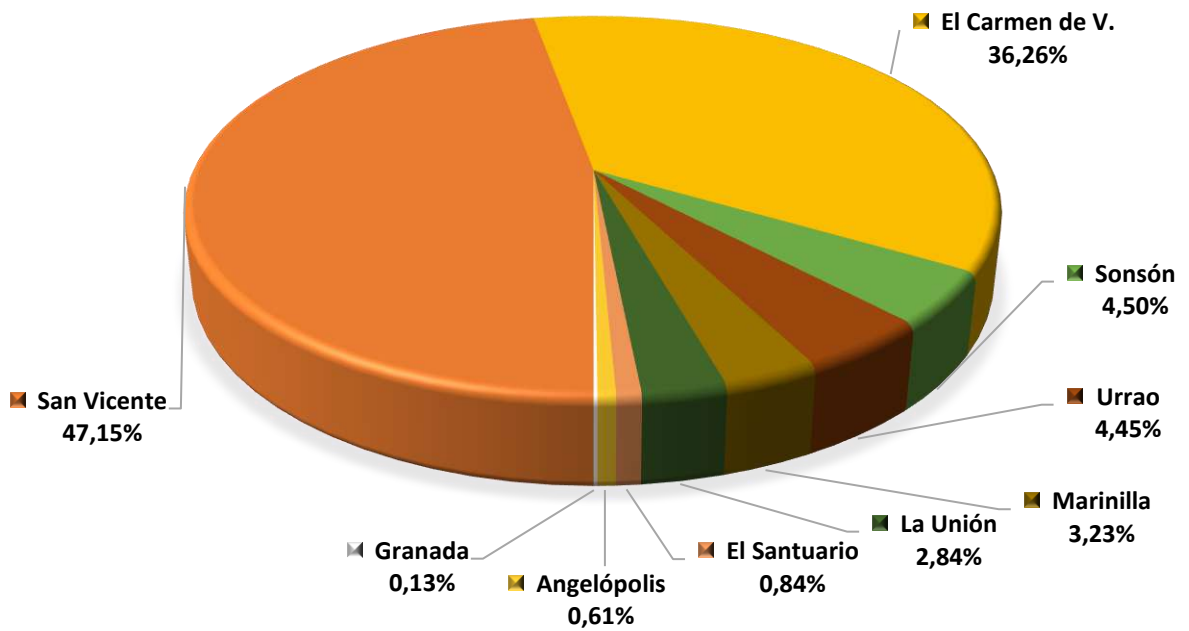

CILANTRO - PARTICIPACION POR MUNICIPIO DEL AREA SEMBRADA - 2018

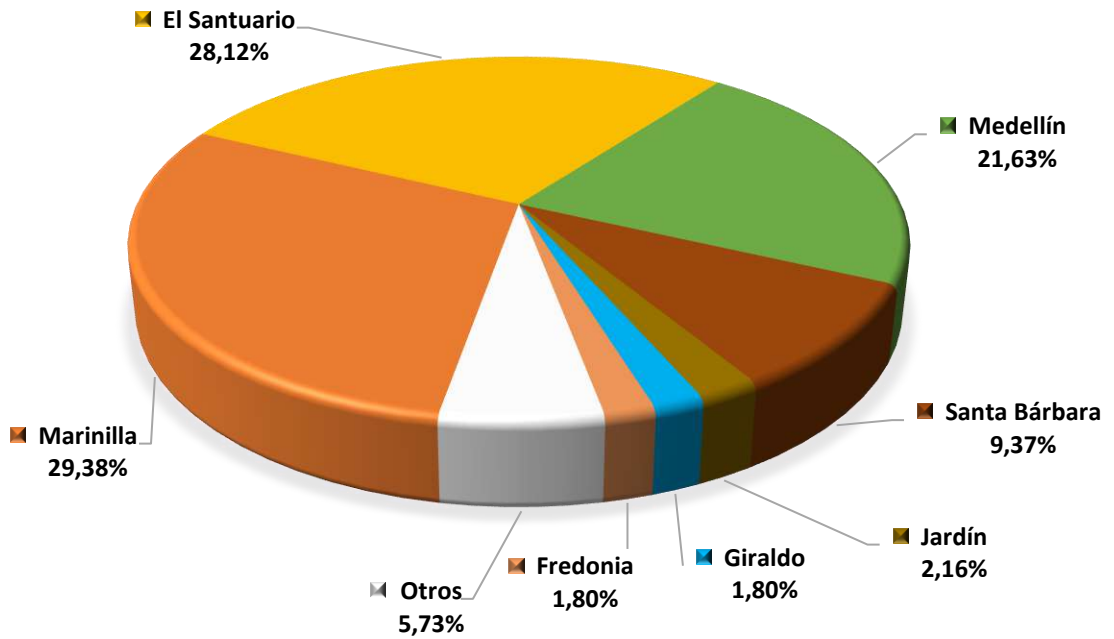

CILANTRO - PARTICIPACION POR MUNICIPIO DEL VOLUMEN DE PRODUCCION - 2018

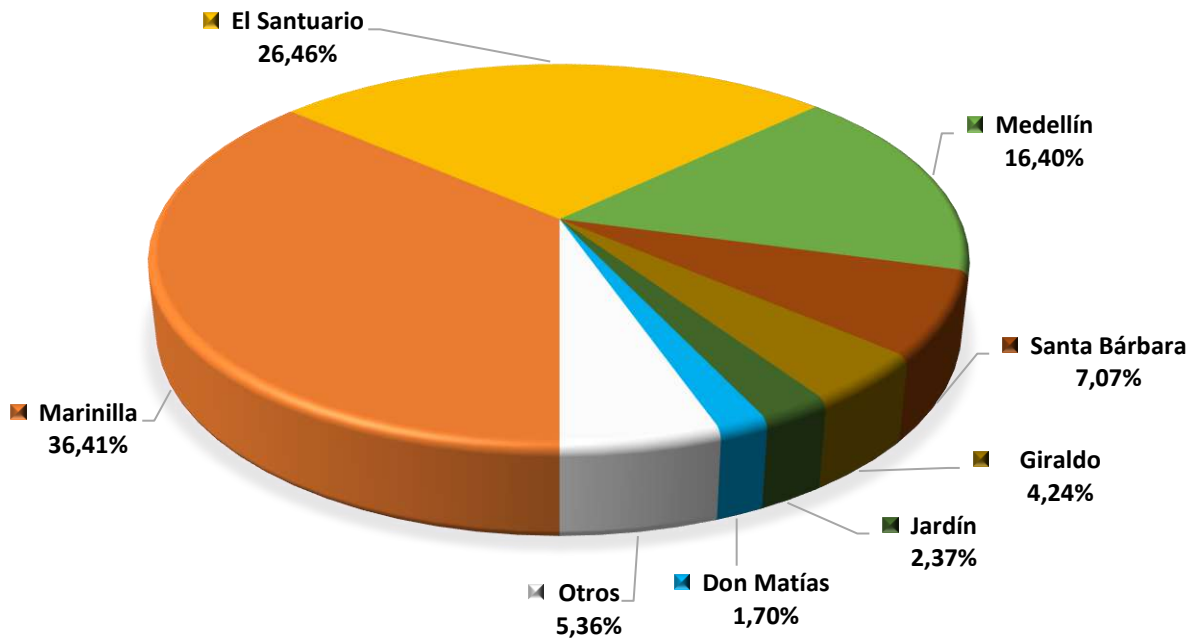

FRÍJOL ARBUSTIVO - PARTICIPACION POR MUNICIPIO DEL AREA SEMBRADA - 2018

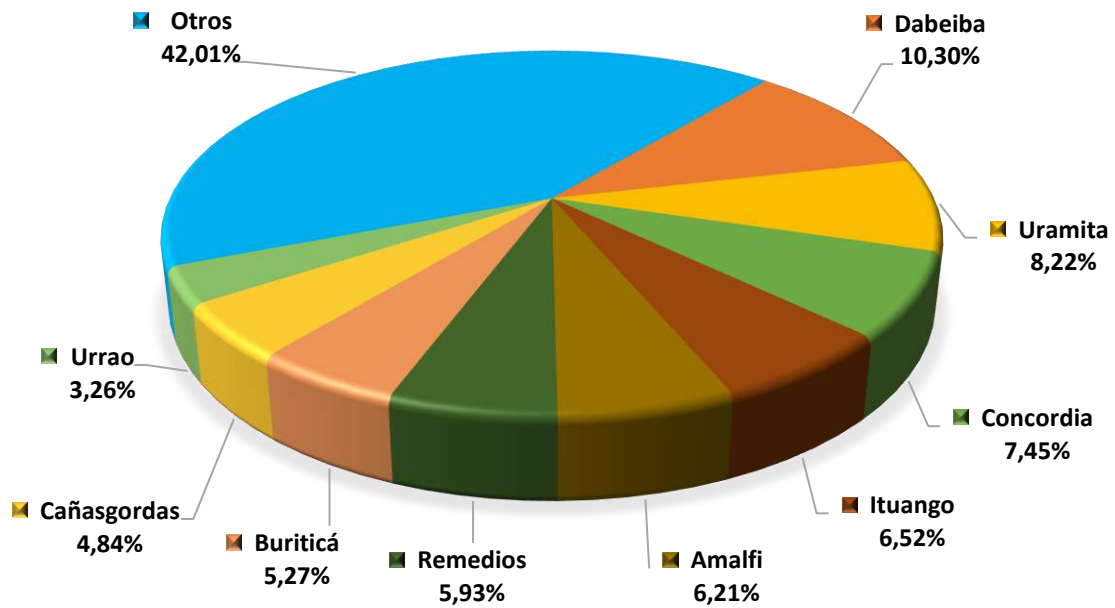

FRÍJOL ARBUSTIVO - PARTICIPACION POR MUNICIPIO DEL VOLUMEN DE PRODUCCION - 2018

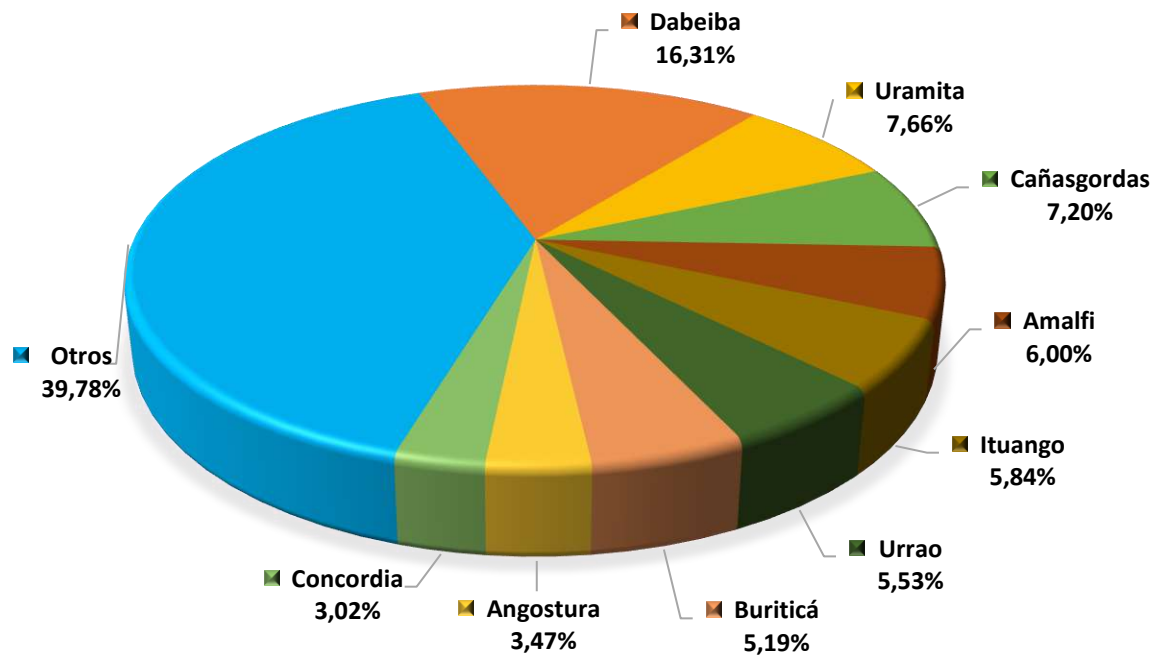

FRÍJOL VOLUBLE - PARTICIPACION POR MUNICIPIO DEL AREA SEMBRADA - 2018

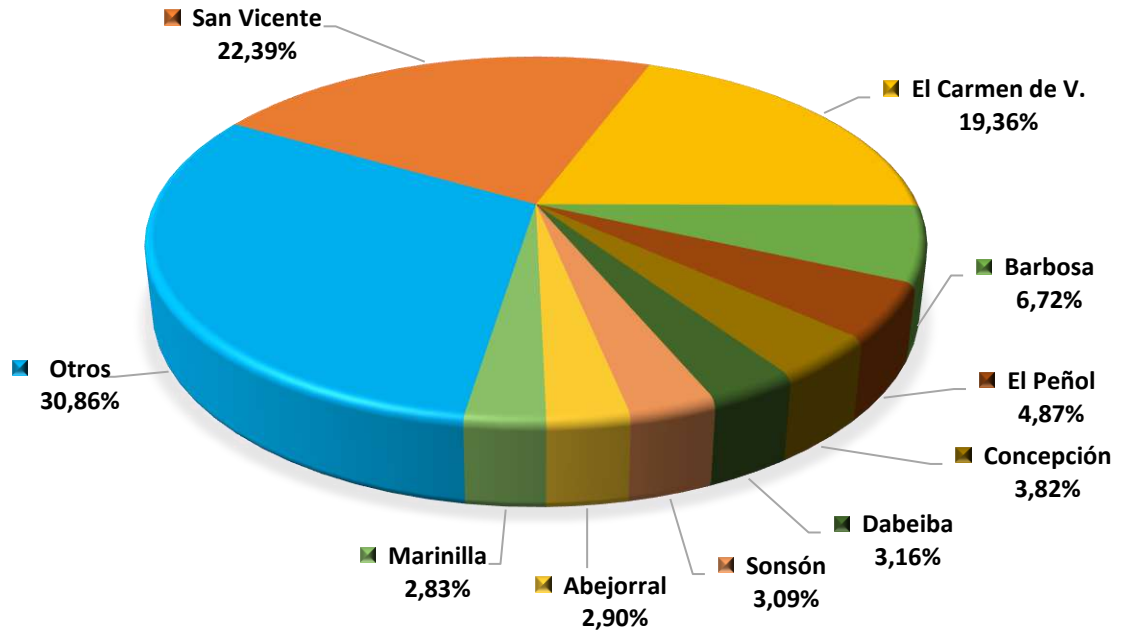

FRÍJOL VOLUBLE - PARTICIPACION POR MUNICIPIO DEL VOLUMEN DE PRODUCCION - 2018

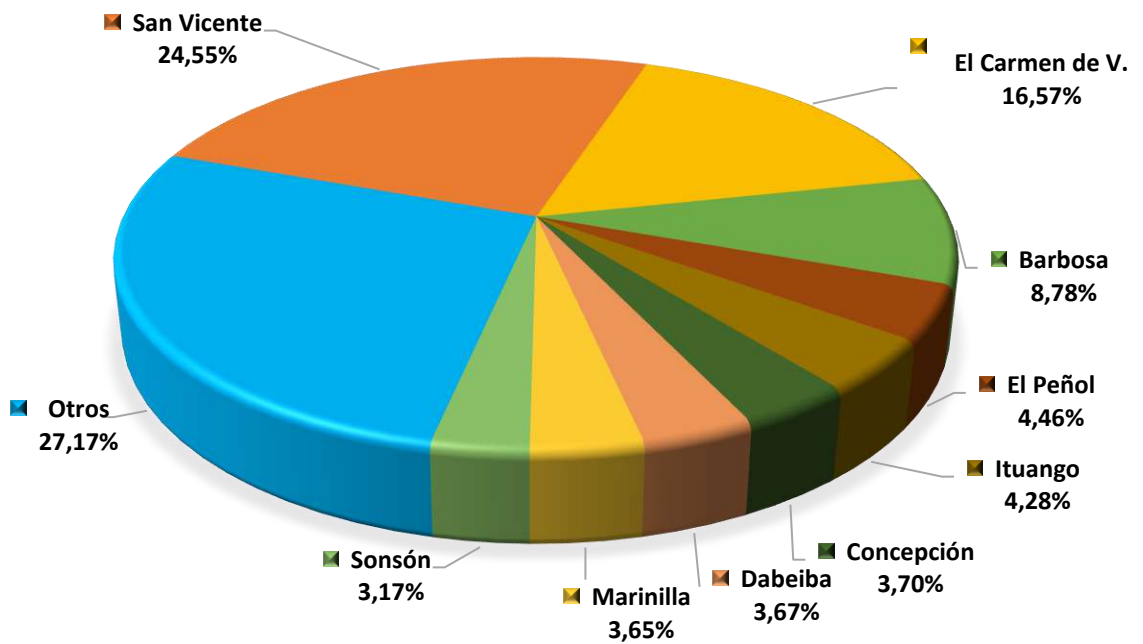

**HABICHUELA - PARTICIPACION POR MUNICIPIO
DEL AREA SEMBRADA - 2018**

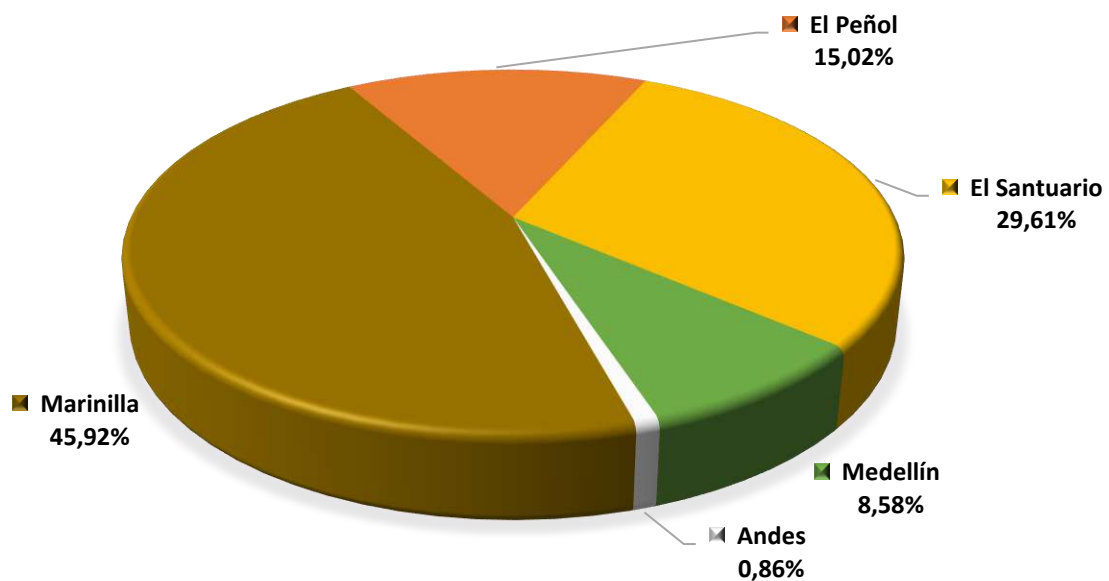

**HABICHUELA - PARTICIPACION POR MUNICIPIO
DEL VOLUMEN DE PRODUCCION - 2018**

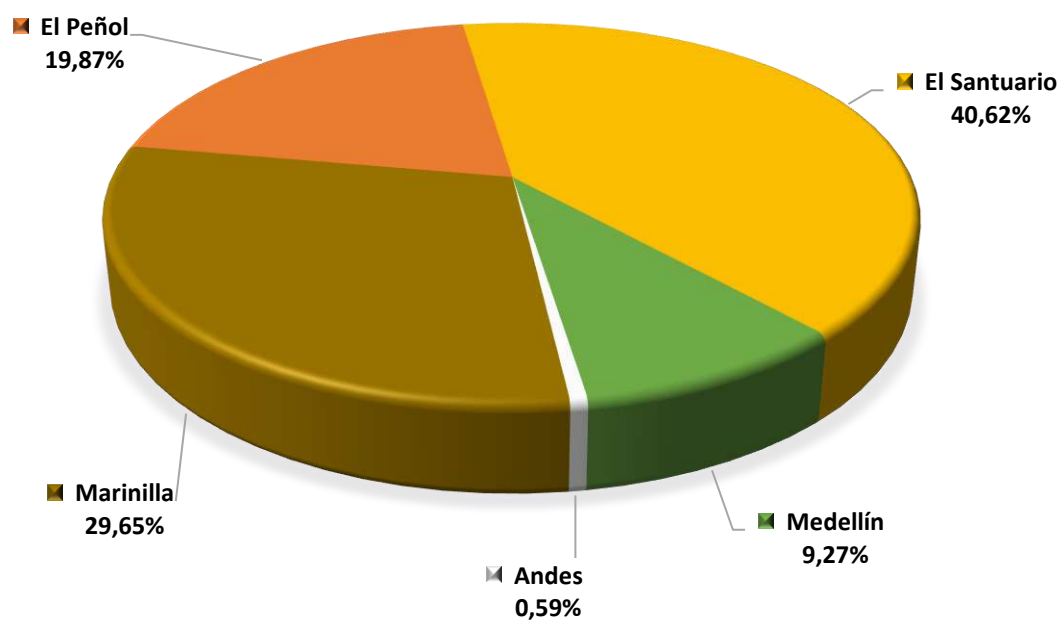

**LECHUGA - PARTICIPACION POR MUNICIPIO
DEL AREA SEMBRADA - 2018**

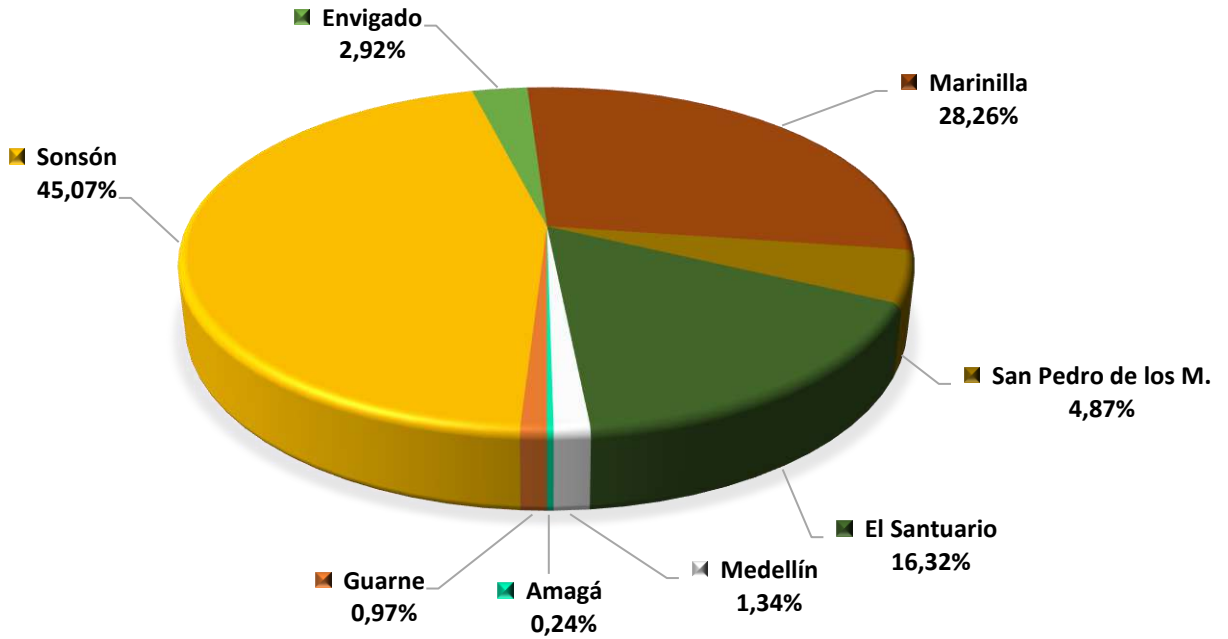

**LECHUGA - PARTICIPACION POR MUNICIPIO
DEL VOLUMEN DE PRODUCCION - 2018**

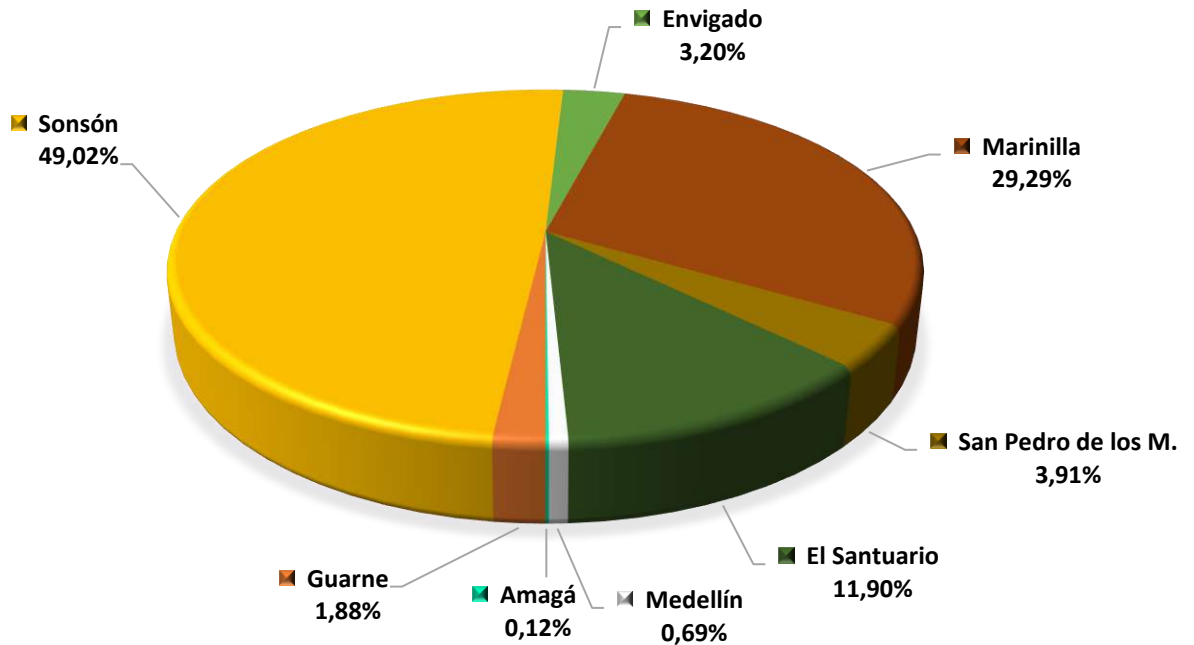

**MAÍZ TRADICIONAL - PARTICIPACION POR MUNICIPIO
DEL AREA SEMBRADA - 2018**

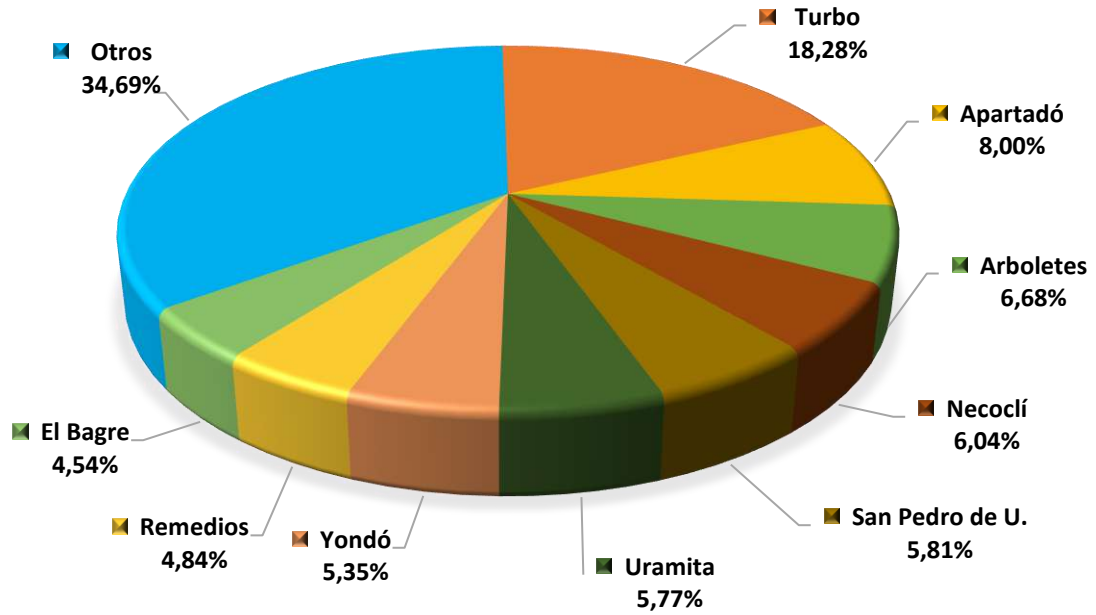

**MAÍZ TRADICIONAL - PARTICIPACION POR MUNICIPIO
DEL VOLUMEN DE PRODUCCION - 2018**

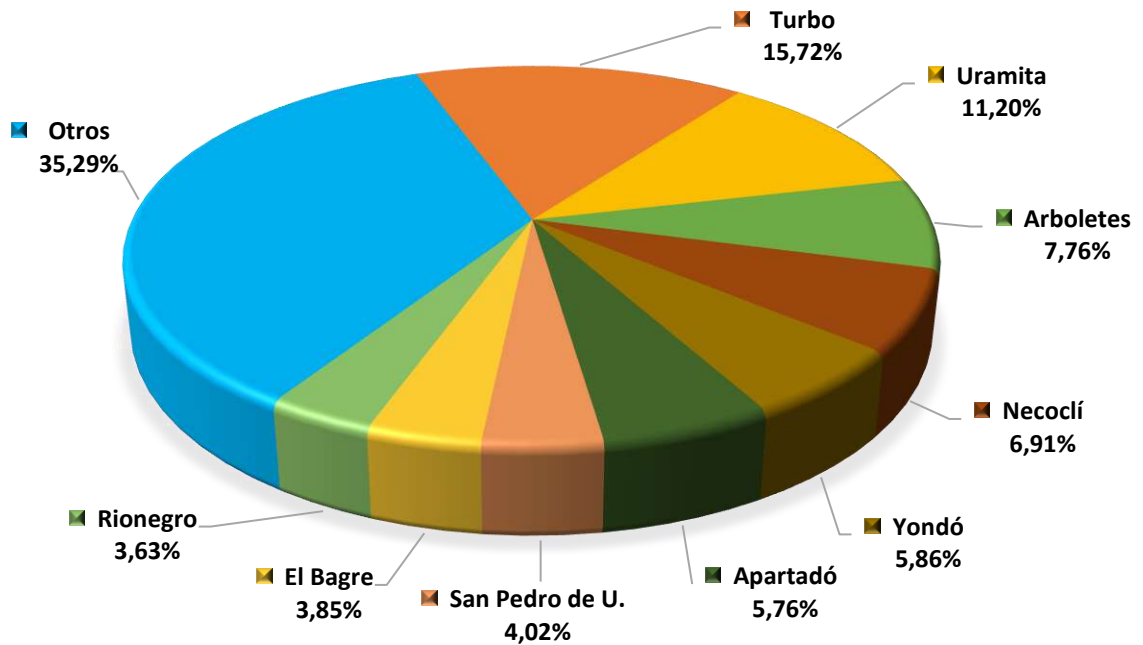

**PAPA - PARTICIPACION POR MUNICIPIO
DEL AREA SEMBRADA - 2018**

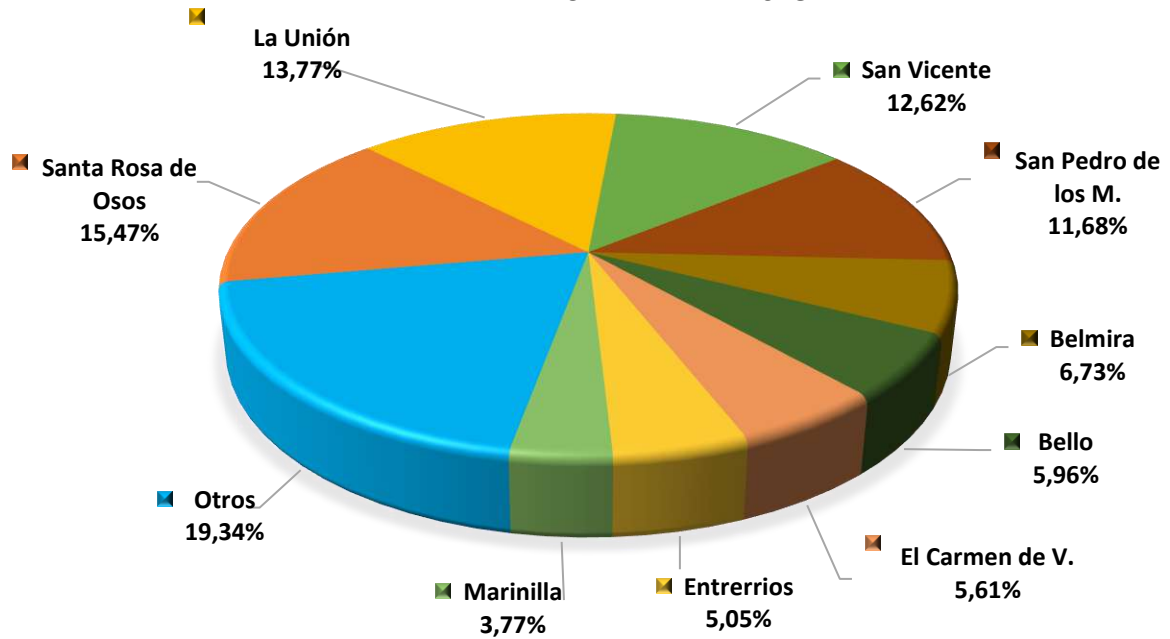

**PAPA - PARTICIPACION POR MUNICIPIO
DEL VOLUMEN DE PRODUCCION - 2018**

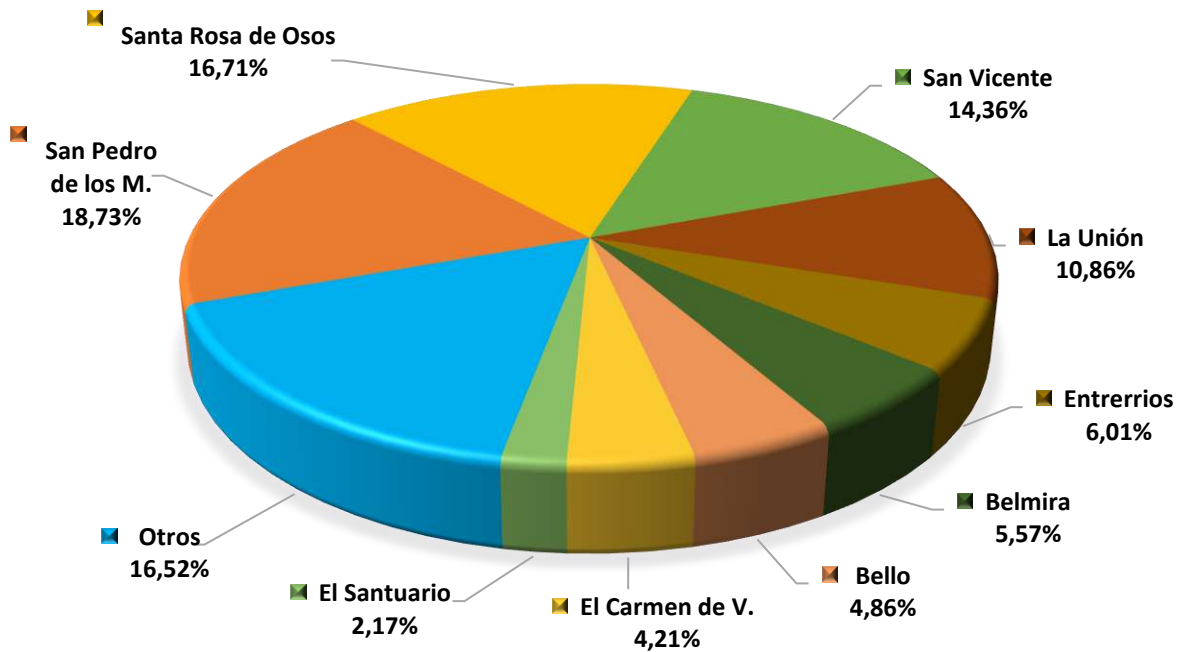

PAPA CRIOLLA - PARTICIPACION POR MUNICIPIO DEL AREA SEMBRADA - 2018

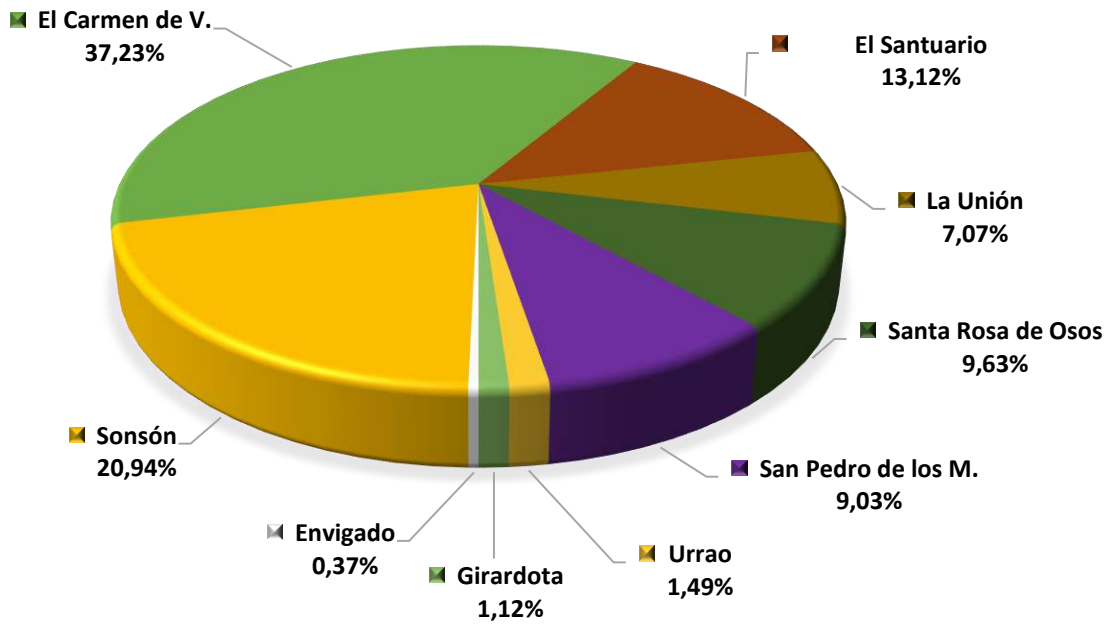

PAPA CRIOLLA - PARTICIPACION POR MUNICIPIO DEL VOLUMEN DE PRODUCCION - 2018

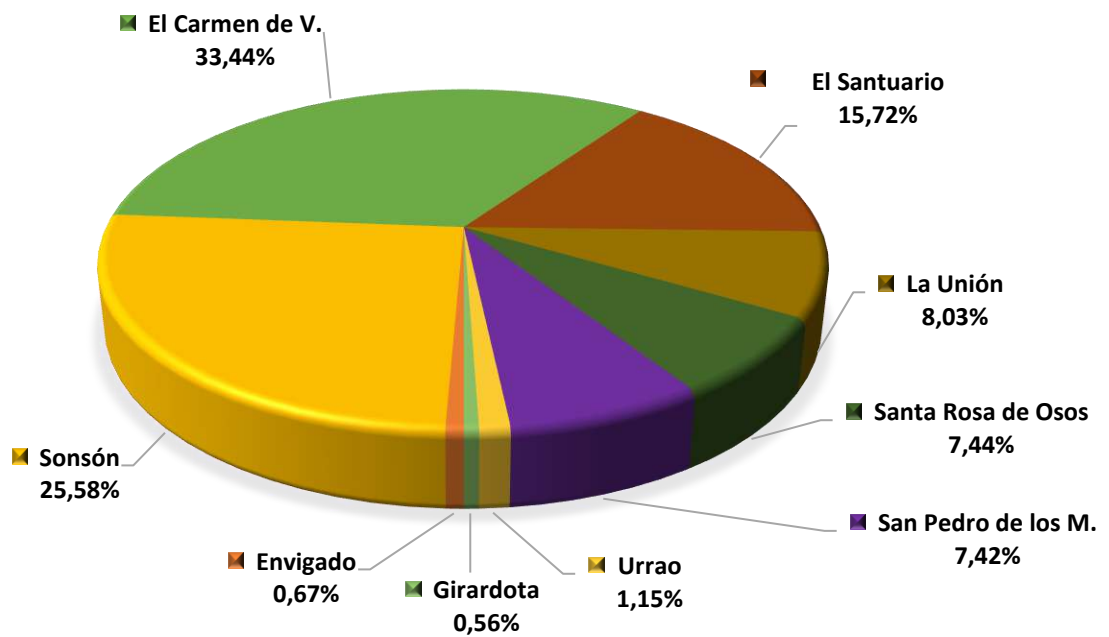

**PEPINO - PARTICIPACION POR MUNICIPIO
DEL AREA SEMBRADA - 2018**

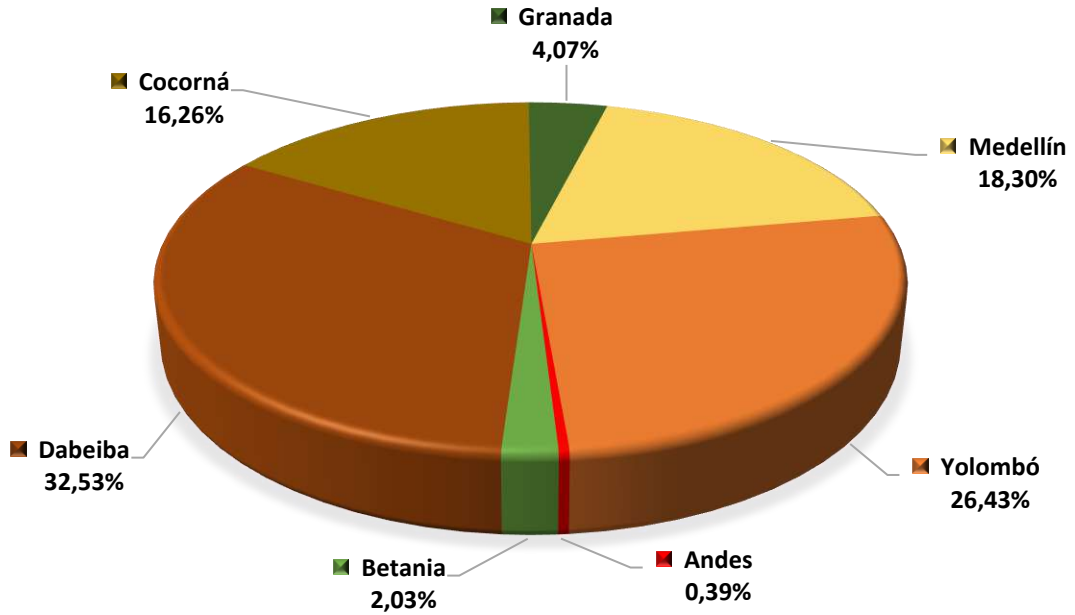

**PEPINO - PARTICIPACION POR MUNICIPIO
DEL VOLUMEN DE PRODUCCION - 2018**

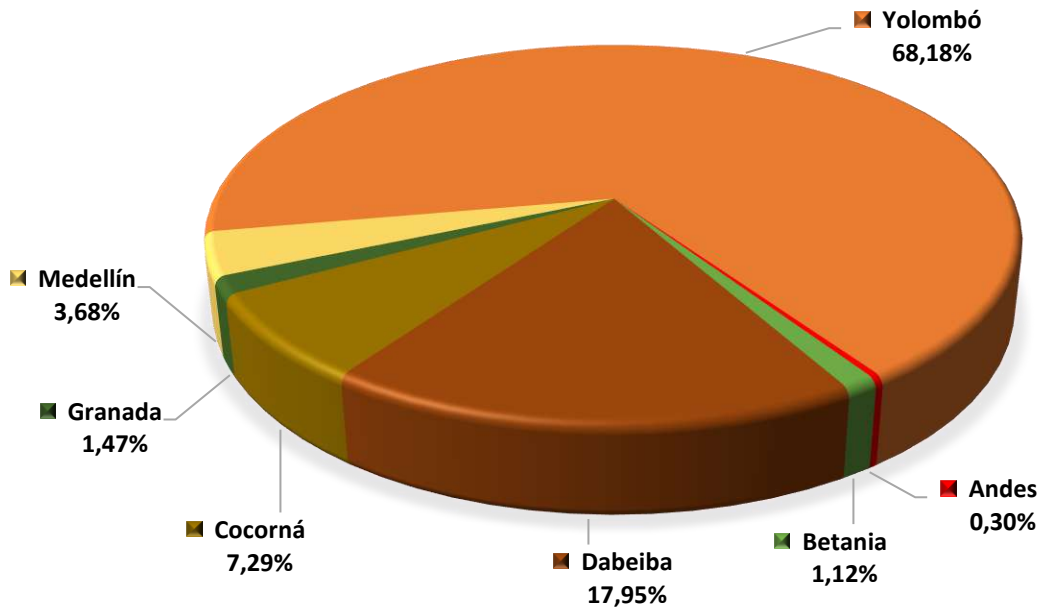

**PIMENTÓN - PARTICIPACION POR MUNICIPIO
DEL AREA SEMBRADA - 2018**

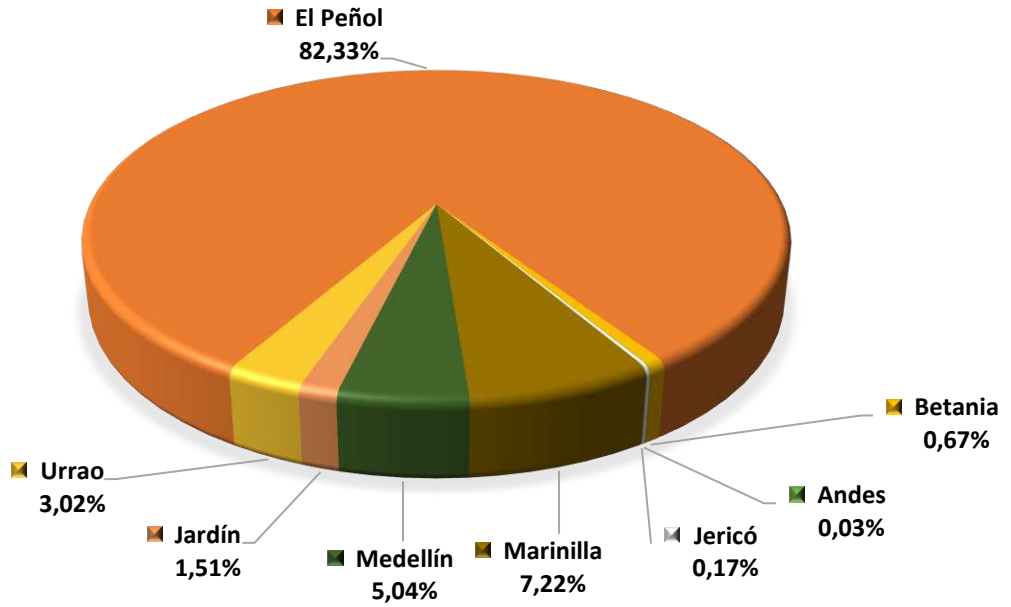

**PIMENTÓN - PARTICIPACION POR MUNICIPIO
DEL VOLUMEN DE PRODUCCION - 2018**

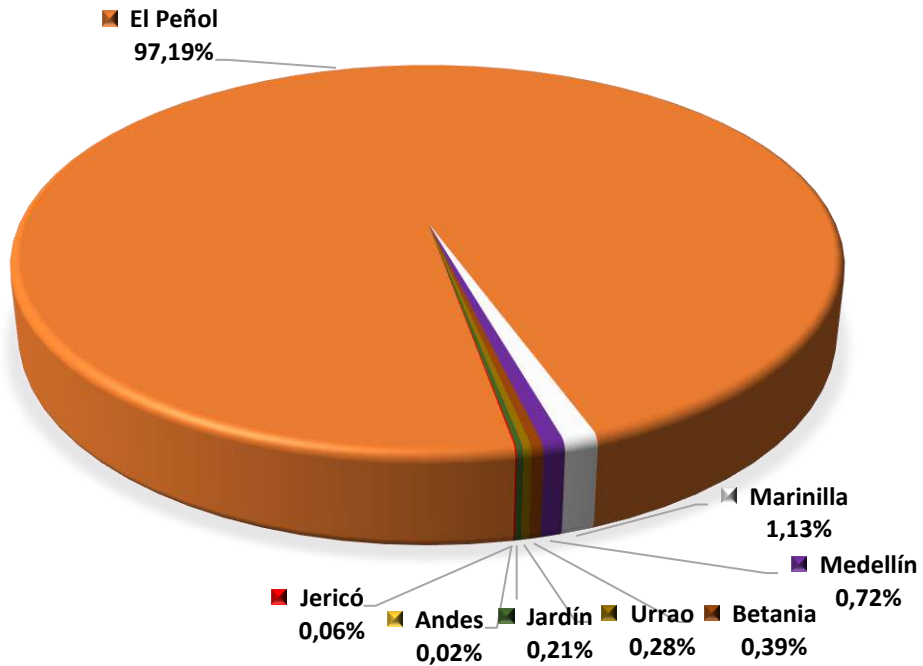

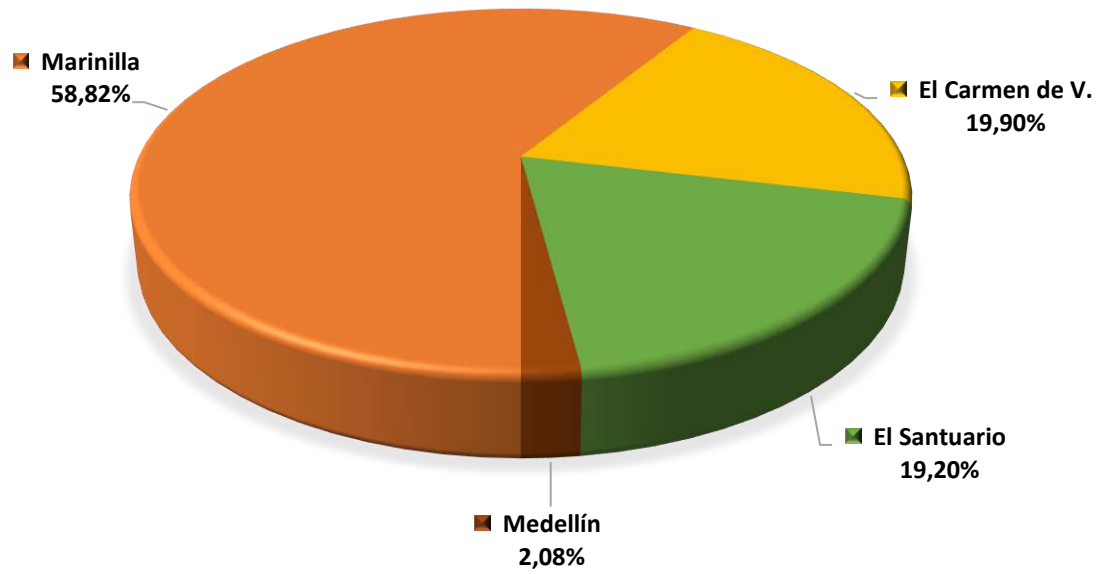
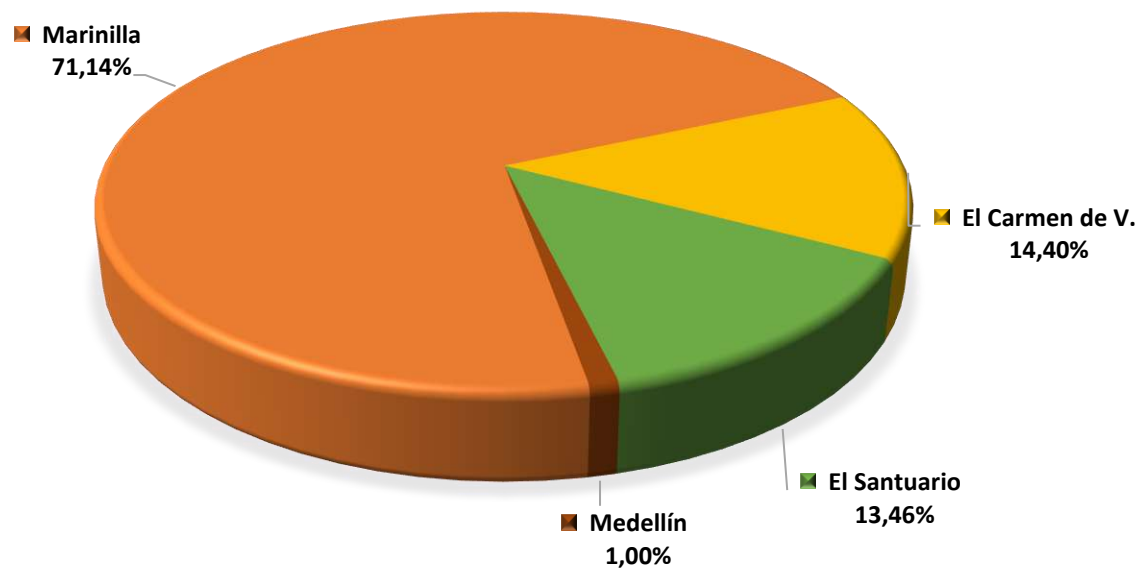
**REPOLLO - PARTICIPACION POR MUNICIPIO
DEL AREA SEMBRADA - 2018****REPOLLO - PARTICIPACION POR MUNICIPIO
DEL VOLUMEN DE PRODUCCION - 2018**

TOMATE DE MESA - PARTICIPACION POR MUNICIPIO DEL AREA SEMBRADA - 2018

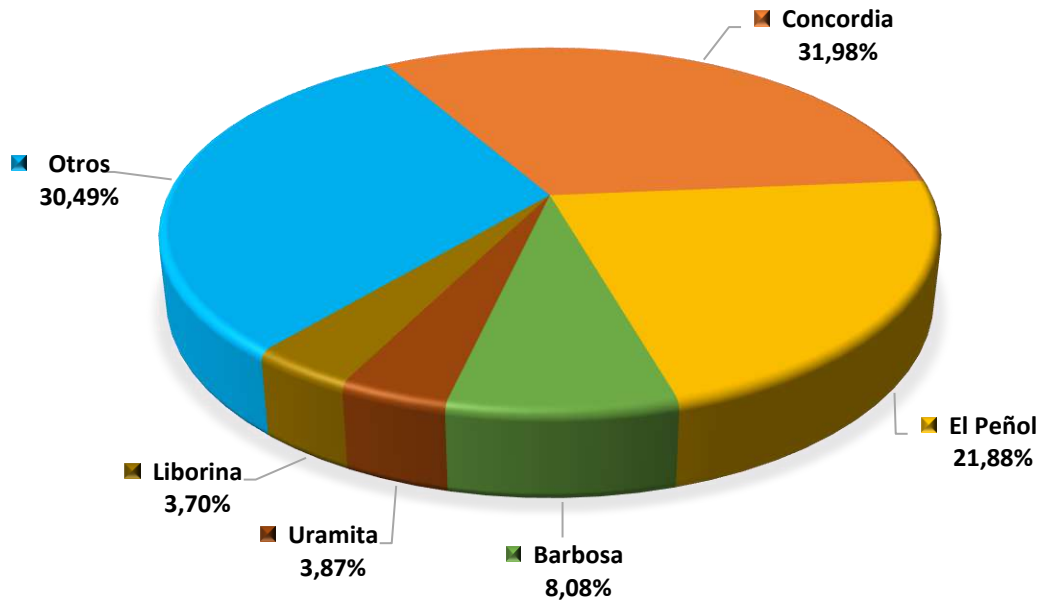

TOMATE DE MESA - PARTICIPACION POR MUNICIPIO DEL VOLUMEN DE PRODUCCION - 2018

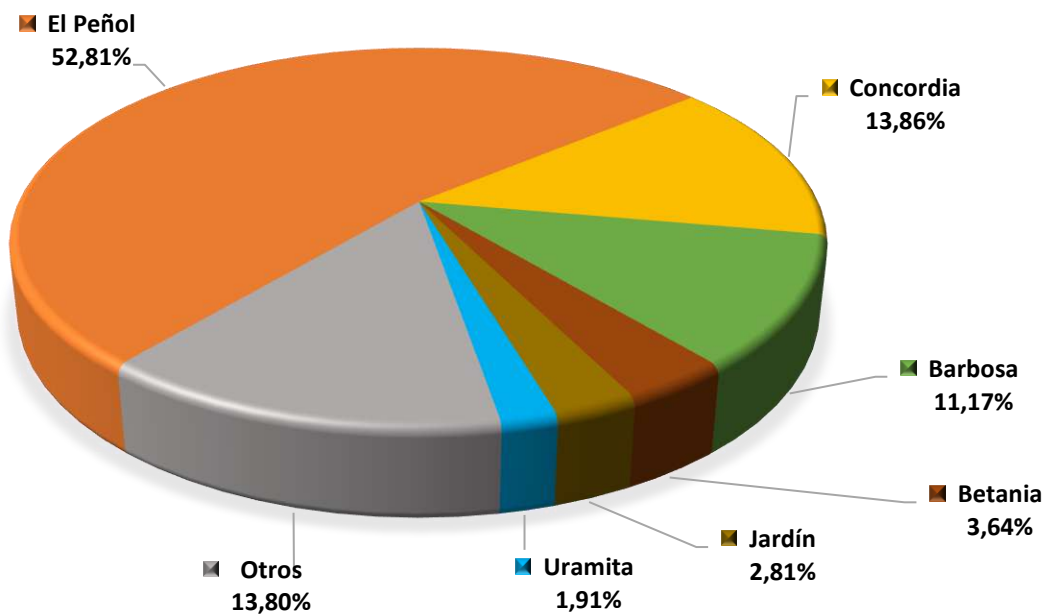

**TOMATE DE MESA BAJO INVERNADERO
PARTICIPACION POR MUNICIPIO
DEL AREA SEMBRADA - 2018**

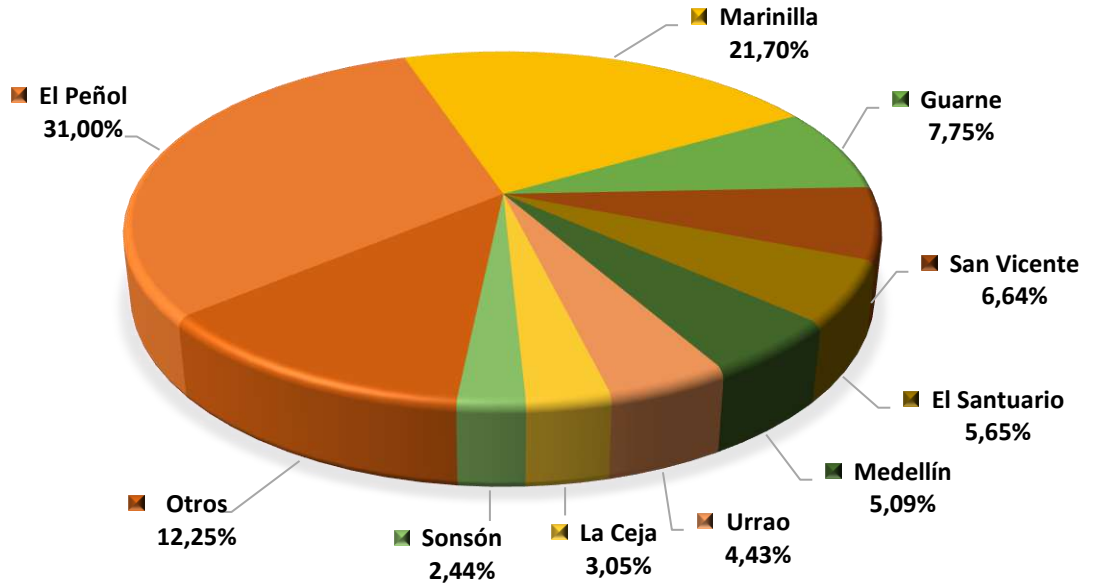

**TOMATE DE MESA BAJO INVERNADERO
PARTICIPACION POR MUNICIPIO
DEL VOLUMEN DE PRODUCCION - 2018**

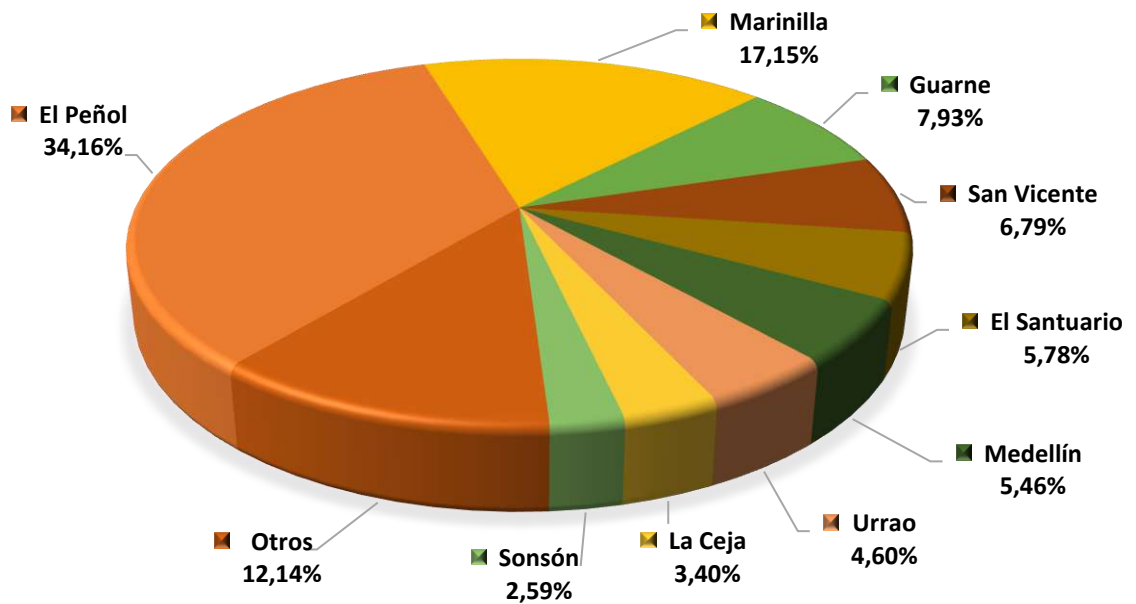

**ZANAHORIA - PARTICIPACION POR MUNICIPIO
DEL AREA SEMBRADA - 2018**

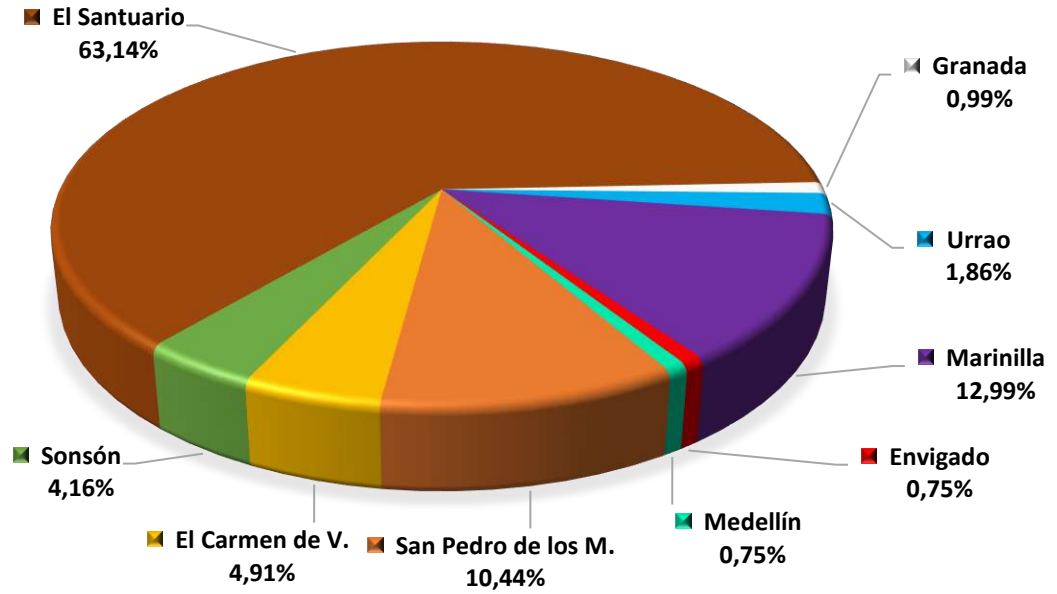

**ZANAHORIA - PARTICIPACION POR MUNICIPIO
DEL VOLUMEN DE PRODUCCION - 2018**

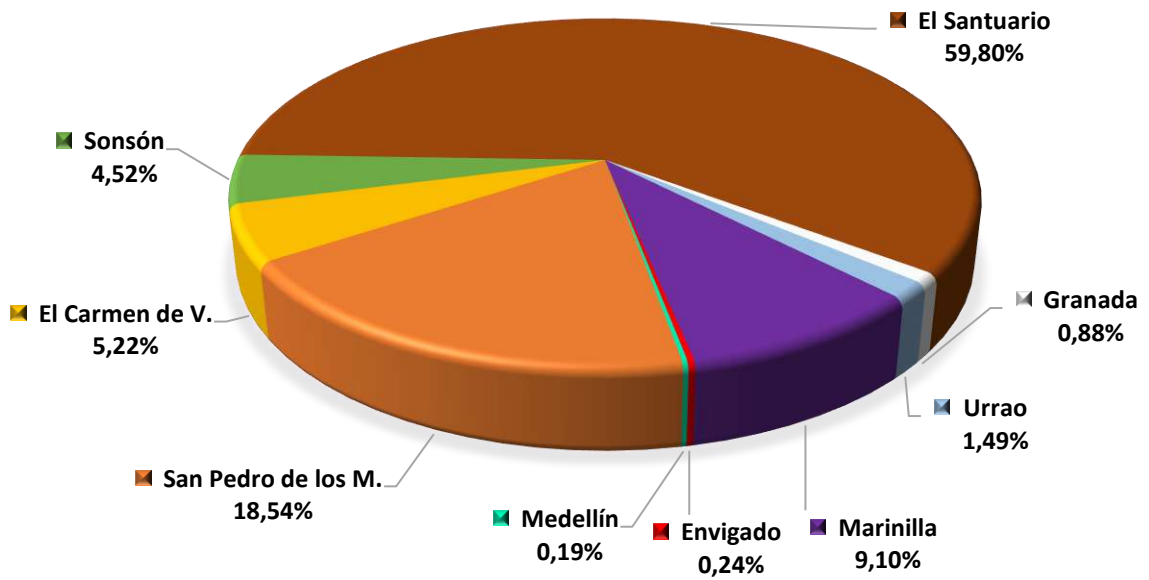

CONSENSO AGRÍCOLA
EVALUACIÓN AGRÍCOLA CULTIVOS ANUALES X RUBRO
EVALUACIÓN DEFINITIVA 2018

Municipio	Área Sembrada	Área Cosechada	Producción Toneladas	Rendimiento Ton/ha	Empleo	Explot. Agric
	Hectareas					

ARRACACHA

El Carmen de Viboral	30,00	30,00	450,00	15,00	10,50	20,00
El Santuario	1,00	1,00	11,00	11,00	0,35	10,00
Total Subregión Oriente	31,00	31,00	461,00	14,87	10,85	30,00

Caicedo	2,30	1,30	13,00	10,00	0,46	4,00
Jericó	0,50	0,50	6,00	12,00	0,18	2,00
Total Subregión Occidente	2,80	1,80	19,00	10,56	0,63	6,00

Total Departamento	33,80	32,80	480,00	14,63	11,48	36,00
---------------------------	--------------	--------------	---------------	--------------	--------------	--------------

UCHUVA

La Unión	42,00	42,00	630,00	15,00	86,94	62,00
Rionegro	10,00	10,00	200,00	20,00	20,70	0,00
San Vicente	12,00	12,00	168,00	14,00	24,84	12,00
Sonsón	45,00	45,00	1.350,00	30,00	93,15	16,00
Total Subregión Oriente	109,00	109,00	2.348,00	21,54	225,63	90,00

Envigado	2,30	2,30	29,44	12,80	4,76	0,00
Total Subregión Valle de Aburrá	2,30	2,30	29,44	12,80	4,76	0,00

Belmira	2,00	1,00	9,00	9,00	2,07	0,00
Santa Rosa de Osos	4,00	4,00	36,00	9,00	8,28	0,00
Yarumal	5,00	5,00	50,00	10,00	10,35	3,00
Total Subregión Norte	11,00	10,00	95,00	9,50	20,70	3,00

Total Departamento	122,30	121,30	2.472,44	20,38	251,09	93,00
---------------------------	---------------	---------------	-----------------	--------------	---------------	--------------

Fuente: Evaluaciones Agrícolas por CONSENSO, UMATAS Municipales, Ministerio de Agricultura

...Continuación Evaluación Definitiva Cultivos Anuales 2018

Municipio	Área Sembrada	Área Cosechada	Producción Toneladas	Rendimiento Ton/ha	Empleo	Explot. Agric
	Hectareas					

ÑAME

Arboletes	50,0	30,00	450,00	15,00	11	20,00
Necoclí	309,0	260,00	4.073,33	15,67	91	260,00
San Juan de Urabá	70,0	70,00	1.120,00	16,00	25	45,00
San Pedro de Urabá	124,0	30,00	675,00	22,50	11	180,00
Turbo	96,0	94,08	752,64	8,00	33	0,00
Vigía del Fuerte	12,0	10,00	100,00	10,00	4	30,00
Total Subregión Urabá	661,00	494,08	7.170,97	14,51	172,93	535,00

Cáceres	400,00	380,00	4.940,00	13,00	133,00	400,00
Caucasia	15,00	15,00	120,00	8,00	5,25	15,00
El Bagre	13,00	12,80	102,40	8,00	4,48	18,00
Tarazá	35,00	28,00	168,00	6,00	9,80	85,00
Zaragoza	80,00	79,00	1.580,00	20,00	27,65	120,00
Total Subregión Bajo Cauca	543,00	514,80	6.910,40	13,42	180,18	638,00

Total Departamento	1.204,00	1.008,88	14.081,37	13,96	353,11	1.173,00
---------------------------	-----------------	-----------------	------------------	--------------	---------------	-----------------

PLANTAS AROMÁTICAS Y MEDICINALES

El Carmen de Viboral	6,00	5,00	35,00	7,00	30,00	25,00
El Santuario	1,00	1,00	3,00	3,00	6,00	10,00
Granada	1,00	1,00	10,00	10,00	6,00	0,00
Rionegro	60,00	60,00	720,00	12,00	360,00	0,00
Total Subregión Oriente	68,00	67,00	768,00	11,46	402,00	35,00

Envigado	1,60	1,60	2,08	1,30	9,60	6,00
Total Subregión Valle de Aburrá	1,60	1,60	2,08	1,30	9,60	6,00

Fuente: Evaluaciones Agrícolas por CONSENSO, UMATAS Municipales, Ministerio de Agricultura

...Continuación Evaluación Definitiva Cultivos Anuales 2018

Municipio	Área Sembrada	Área Cosechada	Producción Toneladas	Rendimiento Ton/ha	Empleo	Explot. Agric
	Hectareas					

PLANTAS AROMÁTICAS Y MEDICINALES

San Jerónimo	5,00	5,00	5,00	1,00	30,00	30,00
Santa Fe De Antioquia	1,00	1,00	1,00	1,00	6,00	1,00
Total Subregión Occidente	6,00	6,00	6,00	1,00	36,00	31,00

Belmira	0,30	0,30	0,12	0,40	1,80	1,00
Total Subregión Norte	0,30	0,30	0,12	0,40	1,80	1,00

Total Departamento	75,90	74,90	776,20	10,36	449,40	73,00
---------------------------	--------------	--------------	---------------	--------------	---------------	--------------

YUCA

Cáceres	450,00	380,00	7.980,00	21,00	133,00	450,00
Caucasia	230,00	230,00	2.300,00	10,00	80,50	70,00
El Bague	1.003,00	933,00	13.995,00	15,00	326,55	1.090,00
Nechí	200,00	80,00	800,00	10,00	28,00	0,00
Tarazá	440,00	398,00	5.970,00	15,00	139,30	410,00
Zaragoza	580,00	570,00	11.400,00	20,00	199,50	530,00
Total Subregión Bajo Cauca	2.903,00	2.591,00	42.445,00	16,38	906,85	2.550,00

Caracolí	8,00	7,50	45,00	6,00	2,63	100,00
Maceo	110,00	110,00	1.650,00	15,00	38,50	180,00
Puerto Berrío	10,00	10,00	160,00	16,00	3,50	15,00
Puerto Nare	60,00	56,00	476,00	8,50	19,60	165,00
Puerto Triunfo	20,00	9,00	126,00	14,00	3,15	5,00
Yondó	1.800,00	1.780,00	44.500,00	25,00	623,00	215,00
Total Subregión Magdalena Medio	2.008,00	1.972,50	46.957,00	23,81	690,38	680,00

Fuente: Evaluaciones Agrícolas por CONSENSO, UMATAS Municipales, Ministerio de Agricultura

...Continuación Evaluación Definitiva Cultivos Anuales 2018

Municipio	Área Sembrada	Área Cosechada	Producción Toneladas	Rendimiento Ton/ha	Empleo	Explot. Agric
	Hectareas					
YUCA						
Amalfi	100,00	95,00	1.140,00	12,00	33,25	300,00
Anorí	120,00	120,00	960,00	8,00	42,00	300,00
Cisneros	38,00	38,00	304,00	8,00	13,30	15,00
Remedios	714,00	690,00	2.760,00	4,00	241,50	1.176,00
San Roque	92,00	92,00	1.840,00	20,00	32,20	100,00
Segovia	160,00	150,00	3.450,00	23,00	52,50	2.000,00
Vegachí	10,00	10,00	150,00	15,00	3,50	20,00
Yalí	22,00	20,00	240,00	12,00	7,00	95,00
Yolombó	145,00	130,00	2.600,00	20,00	45,50	270,00
Total Subregión Nordeste	1.401,00	1.345,00	13.444,00	10,00	470,75	4.276,00
Briceño	22,00	22,00	154,00	7,00	7,70	100,00
Campamento	4,00	4,00	40,00	10,00	1,40	80,00
Don Matías	6,00	6,00	120,00	20,00	2,10	80,00
Gómez Plata	30,00	28,00	420,00	15,00	9,80	0,00
Guadalupe	7,00	4,00	80,00	20,00	1,40	35,00
Ituango	150,00	150,00	3.000,00	20,00	52,50	550,00
San Andrés De C.	15,00	15,00	180,00	12,00	5,25	0,00
Santa Rosa De Osos	3,00	2,80	22,40	8,00	0,98	110,00
Valdivia	98,00	97,00	1.164,00	12,00	33,95	0,00
Total Subregión Norte	335,00	328,80	5.180,40	15,76	115,08	955,00
Caicedo	30,00	30,00	737,50	24,58	10,50	60,00
Dabeiba	184,50	184,50	3.690,00	20,00	64,58	80,00
Ebéjico	15,00	15,00	67,50	4,50	5,25	30,00
Frontino	15,00	14,00	140,00	10,00	4,90	0,00
Heliconia	4,00	3,00	27,00	9,00	1,05	0,00
Olaya	4,00	4,00	60,00	15,00	1,40	15,00
Total Subregión Occidente	252,50	250,50	4.722,00	18,85	87,68	185,00

Fuente: Evaluaciones Agrícolas por CONSENSO, UMATAS Municipales, Ministerio de Agricultura

...Continuación Evaluación Definitiva Cultivos Anuales 2018

Municipio	Área Sembrada	Área Cosechada	Producción Toneladas	Rendimiento Ton/ha	Empleo	Explot. Agric
	Hectareas					
YUCA						
Alejandro	10,00	10,00	150,00	15,00	3,50	200,00
Argelia	19,00	19,00	133,00	7,00	6,65	60,00
Cocorná	50,00	50,00	600,00	12,00	17,50	400,00
El Carmen De Viboral	90,00	80,00	1.400,00	17,50	28,00	70,00
El Retiro	30,00	21,00	210,00	10,00	7,35	28,00
El Santuario	0,50	0,50	10,00	20,00	0,18	10,00
Granada	10,00	10,00	100,00	10,00	3,50	0,00
Nariño	5,00	2,00	20,00	10,00	0,70	20,00
San Carlos	30,00	20,00	360,00	18,00	7,00	20,00
San Francisco	73,00	70,00	679,00	9,70	24,50	405,00
San Luis	10,00	10,00	80,00	8,00	3,50	50,00
San Rafael	40,00	40,00	280,00	7,00	14,00	40,00
Total Subregión Oriente	367,50	332,50	4.022,00	12,10	116,38	1.303,00
Amagá	14,00	14,00	210,00	15,00	4,90	95,00
Andes	25,00	25,00	275,00	11,00	8,75	70,00
Angelópolis	18,00	18,00	162,00	9,00	6,30	44,00
Betania	5,00	5,00	100,00	20,00	1,75	5,00
Caramanta	12,00	12,00	180,00	15,00	4,20	7,00
Ciudad Bolívar	42,00	42,00	378,00	9,00	14,70	35,00
Fredonia	16,00	15,00	150,00	10,00	5,25	35,00
Jardín	7,00	7,00	63,00	9,00	2,45	0,00
Jericó	0,50	0,50	2,50	5,00	0,18	5,00
Salgar	40,00	38,00	296,40	7,80	13,30	17,00
Santa Bárbara	11,00	11,00	77,00	7,00	3,85	60,00
Tarso	8,70	8,70	130,50	15,00	3,05	15,00
Titiribí	6,50	6,50	71,50	11,00	2,28	22,00
Valparaiso	5,05	4,59	22,95	5,00	1,61	73,00
Venecia	14,00	12,00	72,00	6,00	4,20	5,00
Total Subregión Suroeste	224,75	219,29	2.190,85	9,99	76,75	488,00

Fuente: Evaluaciones Agrícolas por CONSENSO, UMATAS Municipales, Ministerio de Agricultura

...Continuación Evaluación Definitiva Cultivos Anuales 2018

Municipio	Área Sembrada	Área Cosechada	Producción Toneladas	Rendimiento Ton/ha	Empleo	Explot. Agric
	Hectareas					

YUCA

Apartadó	526,00	512,00	5.632,00	11,00	179,20	0,00
Arboletes	450,00	400,00	7.200,00	18,00	140,00	600,00
Carepa	12,00	10,00	75,00	7,50	3,50	0,00
Chigorodó	102,00	68,00	816,00	12,00	23,80	76,00
Murindó	6,00	4,00	32,00	8,00	1,40	0,00
Mutatá	1.200,00	1.200,00	14.400,00	12,00	420,00	620,00
Necoclí	217,00	208,00	2.600,00	12,50	72,80	189,00
San Juan De Urabá	40,00	40,00	560,00	14,00	14,00	30,00
San Pedro De Uraba	143,00	40,00	400,00	10,00	14,00	280,00
Turbo	257,00	249,29	2.492,90	10,00	87,25	435,00
Vigía Del Fuerte	30,00	25,00	150,00	6,00	8,75	70,00
Total Subregión Urabá	2.983,00	2.756,29	34.357,90	12,47	964,70	2.300,00

La Estrella	4,00	4,00	40,00	10,00	1,40	51,00
Medellín	15,00	14,00	280,00	20,00	4,90	85,00
Total Subregión Valle de Aburrá	19,00	18,00	320,00	17,78	6,30	136,00

Total Departamento	10.493,75	9.813,88	153.639,15	15,66	3.434,86	12.873,00
---------------------------	------------------	-----------------	-------------------	--------------	-----------------	------------------

TOTAL DEPARTAMENTAL - CULTIVOS ANUALES 2018

Municipio	Área Sembrada	Área Cosechada	Producción Toneladas	Rendimiento Kg/ha	Empleo	Explot. Agric
	Hectareas					

Total Departamento	11.929,75	11.051,76	171.449,16	15,51	4.499,94	14.248,00
---------------------------	------------------	------------------	-------------------	--------------	-----------------	------------------

Fuente: Evaluaciones Agrícolas por CONSENSO, UMATAS Municipales, Ministerio de Agricultura

CONSENSO AGRÍCOLA
EVALUACIÓN AGRÍCOLA CULTIVOS ANUALES X SUBREGION
2018

Municipio	Área Total (ha)	Área Pdcción (ha)	Volumen Producción (Tn)	Rendimiento Promedio (Ton/ha)	Empleo.	Explot. Agric
-----------	-----------------	-------------------	-------------------------	-------------------------------	---------	---------------

BAJO CAUCA

Cáceres	400,00	380,00	4.940,00	13,00	133,00	400,00
Caucasia	15,00	15,00	120,00	8,00	5,25	15,00
El Bagre	13,00	12,80	102,40	8,00	4,48	18,00
Tarazá	35,00	28,00	168,00	6,00	9,80	85,00
Zaragoza	80,00	79,00	1.580,00	20,00	27,65	120,00
Ñame	543,00	514,80	6.910,40	13,42	180,18	638,00

Cáceres	450,00	380,00	7.980,00	21,00	133,00	450,00
Caucasia	230,00	230,00	2.300,00	10,00	80,50	70,00
El Bagre	1.003,00	933,00	13.995,00	15,00	326,55	1.090,00
Nechí	200,00	80,00	800,00	10,00	28,00	0,00
Tarazá	440,00	398,00	5.970,00	15,00	139,30	410,00
Valdivia	98,00	97,00	1.164,00	12,00	33,95	0,00
Zaragoza	580,00	570,00	11.400,00	20,00	199,50	530,00
Yuca	3.001,00	2.688,00	43.609,00	16,22	940,80	2.550,00

Total Bajo Cauca	3.544,00	3.202,80	50.519,40	15,77	1.120,98	3.188,00
-------------------------	-----------------	-----------------	------------------	--------------	-----------------	-----------------

MAGDALENA MEDIO

Caracolí	8,00	7,50	45,00	6,00	2,63	100,00
Maceo	110,00	110,00	1.650,00	15,00	38,50	180,00
Puerto Berrío	10,00	10,00	160,00	16,00	3,50	15,00
Puerto Nare	60,00	56,00	476,00	8,50	19,60	165,00
Puerto Triunfo	20,00	9,00	126,00	14,00	3,15	5,00
Yondó	1.800,00	1.780,00	44.500,00	25,00	623,00	215,00
Yuca	2.008,00	1.972,50	46.957,00	23,81	690,38	680,00

Total Magdalena Medio	2.008,00	1.972,50	46.957,00	23,81	690,38	680,00
------------------------------	-----------------	-----------------	------------------	--------------	---------------	---------------

Fuente: Evaluaciones Agrícolas por CONSENSO, UMATAS Municipales, Ministerio de Agricultura

...Continuación Evaluación Definitiva Cultivos Anuales x Subregion 2018

Municipio	Área Total (ha)	Área Pdcción (ha)	Volumen Producción (Tn)	Rendimiento Promedio (Ton/ha)	Empleo.	Explot. Agric
-----------	-----------------	-------------------	-------------------------	-------------------------------	---------	---------------

NORDESTE

Amalfi	100,00	95,00	1.140,00	12,00	33,25	300,00
Anorí	120,00	120,00	960,00	8,00	42,00	300,00
Cisneros	38,00	38,00	304,00	8,00	13,30	15,00
Remedios	714,00	690,00	2.760,00	4,00	241,50	1.176,00
San Roque	92,00	92,00	1.840,00	20,00	32,20	100,00
Segovia	160,00	150,00	3.450,00	23,00	52,50	2.000,00
Vegachí	10,00	10,00	150,00	15,00	3,50	20,00
Yalí	22,00	20,00	240,00	12,00	7,00	95,00
Yolombó	145,00	130,00	2.600,00	20,00	45,50	270,00
Yuca	1.401,0	1.345,00	13.444,00	10,00	471	4.276,00

Total Nordeste	1.401,00	1.345,00	13.444,00	10,00	470,75	4.276,00
-----------------------	-----------------	-----------------	------------------	--------------	---------------	-----------------

NORTE

Belmira	0,30	0,30	0,12	0,40	1,80	1,00
Plantas Aromáticas	0,30	0,30	0,12	0,40	1,80	1,00

Belmira	2,00	1,00	9,00	9,00	2,07	0,00
Santa Rosa de Osos	4,00	4,00	36,00	9,00	8,28	0,00
Yarumal	5,00	5,00	50,00	10,00	10,35	3,00
Uchuva	11,00	10,00	95,00	9,50	20,70	3,00

Fuente: Evaluaciones Agrícolas por CONSENSO, UMATAS Municipales, Ministerio de Agricultura

...Continuación Evaluación Definitiva Cultivos Anuales x Subregion 2018

Municipio	Área Total (ha)	Área Pdcción (ha)	Volumen Producción (Tn)	Rendimiento Promedio (Ton/ha)	Empleo.	Explot. Agric
NORTE						
Briceño	22,00	22,00	154,00	7,00	7,70	100,00
Campamento	4,00	4,00	40,00	10,00	1,40	80,00
Don Matías	6,00	6,00	120,00	20,00	2,10	80,00
Gómez Plata	30,00	28,00	420,00	15,00	9,80	0,00
Guadalupe	7,00	4,00	80,00	20,00	1,40	35,00
Ituango	150,00	150,00	3.000,00	20,00	52,50	550,00
San Andrés de C.	15,00	15,00	180,00	12,00	5,25	0,00
Santa Rosa de Osos	3,00	2,80	22,40	8,00	0,98	110,00
Yuca	237,00	231,80	4.016,40	17,33	81,13	955,00
Total Norte	248,30	242,10	4.111,52	16,98	103,63	959,00
OCCIDENTE						
Caicedo	2,30	1,30	13,00	10,00	0,46	4,00
Arracacha	2,30	1,30	13,00	10,00	0,46	4,00
San Jerónimo	5,00	5,00	5,00	1,00	30,00	30,00
Santa Fe de Antioquia	1,00	1,00	1,00	1,00	6,00	1,00
Plantas Aromáticas	6,00	6,00	6,00	1,00	36,00	31,00
Caicedo	30,00	30,00	737,50	24,58	10,50	60,00
Dabeiba	184,50	184,50	3.690,00	20,00	64,58	80,00
Ebéjico	15,00	15,00	67,50	4,50	5,25	30,00
Frontino	15,00	14,00	140,00	10,00	4,90	0,00
Heliconia	4,00	3,00	27,00	9,00	1,05	0,00
Olaya	4,00	4,00	60,00	15,00	1,40	15,00
Yuca	252,50	250,50	4.722,00	18,85	87,68	185,00
Total Norte	260,80	257,80	4.741,00	18,39	124,13	220,00

Fuente: Evaluaciones Agrícolas por CONSENSO, UMATAS Municipales, Ministerio de Agricultura

...Continuación Evaluación Definitiva Cultivos Anuales x Subregion 2018

Municipio	Área Total (ha)	Área Pdcción (ha)	Volumen Producción (Tn)	Rendimiento Promedio (Ton/ha)	Empleo.	Explot. Agric
ORIENTE						
El Carmen de Viboral	30,00	30,00	450,00	15,00	10,50	20,00
El Santuario	1,00	1,00	11,00	11,00	0,35	10,00
Arracacha	31,00	31,00	461,00	14,87	10,85	30,00
El Carmen de Viboral	6,00	5,00	35,00	7,00	30,00	25,00
El Santuario	1,00	1,00	3,00	3,00	6,00	10,00
Granada	1,00	1,00	10,00	10,00	6,00	0,00
Rionegro	60,00	60,00	720,00	12,00	360,00	0,00
Plantas Aromáticas	68,00	67,00	768,00	11,46	402,00	35,00
La Unión	42,00	42,00	630,00	15,00	86,94	62,00
Rionegro	10,00	10,00	200,00	20,00	20,70	0,00
San Vicente	12,00	12,00	168,00	14,00	24,84	12,00
Sonsón	45,00	45,00	1.350,00	30,00	93,15	16,00
Uchuva	109,00	109,00	2.348,00	21,54	225,63	90,00
Alejandría	10,00	10,00	150,00	15,00	3,50	200,00
Argelia	19,00	19,00	133,00	7,00	6,65	60,00
Cocorná	50,00	50,00	600,00	12,00	17,50	400,00
El Carmen de Viboral	90,00	80,00	1.400,00	17,50	28,00	70,00
El Retiro	30,00	21,00	210,00	10,00	7,35	28,00
El Santuario	0,50	0,50	10,00	20,00	0,18	10,00
Granada	10,00	10,00	100,00	10,00	3,50	0,00
Nariño	5,00	2,00	20,00	10,00	0,70	20,00
San Carlos	30,00	20,00	360,00	18,00	7,00	20,00
San Francisco	73,00	70,00	679,00	9,70	24,50	405,00
San Luis	10,00	10,00	80,00	8,00	3,50	50,00
San Rafael	40,00	40,00	280,00	7,00	14,00	40,00
Yuca	367,50	332,50	4.022,00	12,10	116,38	1.303,00
Total Oriente	575,50	539,50	7.599,00	14,09	754,86	1.458,00

Fuente: Evaluaciones Agrícolas por CONSENSO, UMATAS Municipales, Ministerio de Agricultura

...Continuación Evaluación Definitiva Cultivos Anuales x Subregion 2018

Municipio	Área Total (ha)	Área Pdcción (ha)	Volumen Producción (Tn)	Rendimiento Promedio (Ton/ha)	Empleo.	Explot. Agric
-----------	-----------------	-------------------	-------------------------	-------------------------------	---------	---------------

SUROESTE

Jericó	0,50	0,50	6,00	12,00	0,18	2,00
Arracacha	0,50	0,50	6,00	12,00	0,18	2,00

Amagá	14,00	14,00	210,00	15,00	4,90	95,00
Andes	25,00	25,00	275,00	11,00	8,75	70,00
Angelópolis	18,00	18,00	162,00	9,00	6,30	44,00
Betania	5,00	5,00	100,00	20,00	1,75	5,00
Caramanta	12,00	12,00	180,00	15,00	4,20	7,00
Ciudad Bolívar	42,00	42,00	378,00	9,00	14,70	35,00
Fredonia	16,00	15,00	150,00	10,00	5,25	35,00
Jardín	7,00	7,00	63,00	9,00	2,45	0,00
Jericó	0,50	0,50	2,50	5,00	0,18	5,00
Salgar	40,00	38,00	296,40	7,80	13,30	17,00
Santa Bárbara	11,00	11,00	77,00	7,00	3,85	60,00
Tarso	8,70	8,70	130,50	15,00	3,05	15,00
Titiribí	6,50	6,50	71,50	11,00	2,28	22,00
Valparaiso	5,05	4,59	22,95	5,00	1,61	73,00
Venecia	14,00	12,00	72,00	6,00	4,20	5,00
Yuca	224,75	219,29	2.190,85	9,99	76,75	488,00

Total Suroeste	225,25	219,79	2.196,85	10,00	76,93	490,00
-----------------------	---------------	---------------	-----------------	--------------	--------------	---------------

URABÁ

Arboletes	50,00	30,00	450,00	15,00	10,50	20,00
Necoclí	309,00	260,00	4.073,33	15,67	91,00	260,00
San Juan de Urabá	70,00	70,00	1.120,00	16,00	24,50	45,00
San Pedro de Uraba	124,00	30,00	675,00	22,50	10,50	180,00
Turbo	96,00	94,08	752,64	8,00	32,93	0,00
Vigía del Fuerte	12,00	10,00	100,00	10,00	3,50	30,00
Ñame	661,00	494,08	7.170,97	14,51	172,93	535,00

Fuente: Evaluaciones Agrícolas por CONSENSO, UMATAS Municipales, Ministerio de Agricultura

...Continuación Evaluación Definitiva Cultivos Anuales x Subregion 2018

Municipio	Área Total (ha)	Área Pdcción (ha)	Volumen Producción (Tn)	Rendimiento Promedio (Ton/ha)	Empleo.	Explot. Agric
URABÁ						
Apartadó	526,00	512,00	5.632,00	11,00	179,20	0,00
Arboletes	450,00	400,00	7.200,00	18,00	140,00	600,00
Carepa	12,00	10,00	75,00	7,50	3,50	0,00
Chigorodó	102,00	68,00	816,00	12,00	23,80	76,00
Murindó	6,00	4,00	32,00	8,00	1,40	0,00
Mutatá	1.200,00	1.200,00	14.400,00	12,00	420,00	620,00
Necoclí	217,00	208,00	2.600,00	12,50	72,80	189,00
San Juan de Urabá	40,00	40,00	560,00	14,00	14,00	30,00
San Pedro de Uraba	143,00	40,00	400,00	10,00	14,00	280,00
Turbo	257,00	249,29	2.492,90	10,00	87,25	435,00
Vigía del Fuerte	30,00	25,00	150,00	6,00	8,75	70,00
Yuca	2.983,0	2.756,29	34.357,90	12,47	965	2.300,00

Total Urabá	3.644,00	3.250,37	41.528,87	12,78	1.137,63	2.835,00
--------------------	-----------------	-----------------	------------------	--------------	-----------------	-----------------

VALLE DE ABURRÁ

Envigado	1,60	1,60	2,08	1,30	9,60	6,00
Plantas Aromáticas	1,60	1,60	2,08	1,30	9,60	6,00

Envigado	2,30	2,30	29,44	12,80	4,76	0,00
Uchuva	2,30	2,30	29,44	12,80	4,76	0,00

La Estrella	4,00	4,00	40,00	10,00	1,40	51,00
Medellín	15,00	14,00	280,00	20,00	4,90	85,00
Yuca	19,00	18,00	320,00	17,78	6,30	136,00

Total Valle de Aburrá	22,90	21,90	351,52	16,05	20,66	142,00
------------------------------	--------------	--------------	---------------	--------------	--------------	---------------

Fuente: Evaluaciones Agrícolas por CONSENSO, UMATAS Municipales, Ministerio de Agricultura

Participación por Subregion del Área Sembrada Cultivos Anuales - 2018

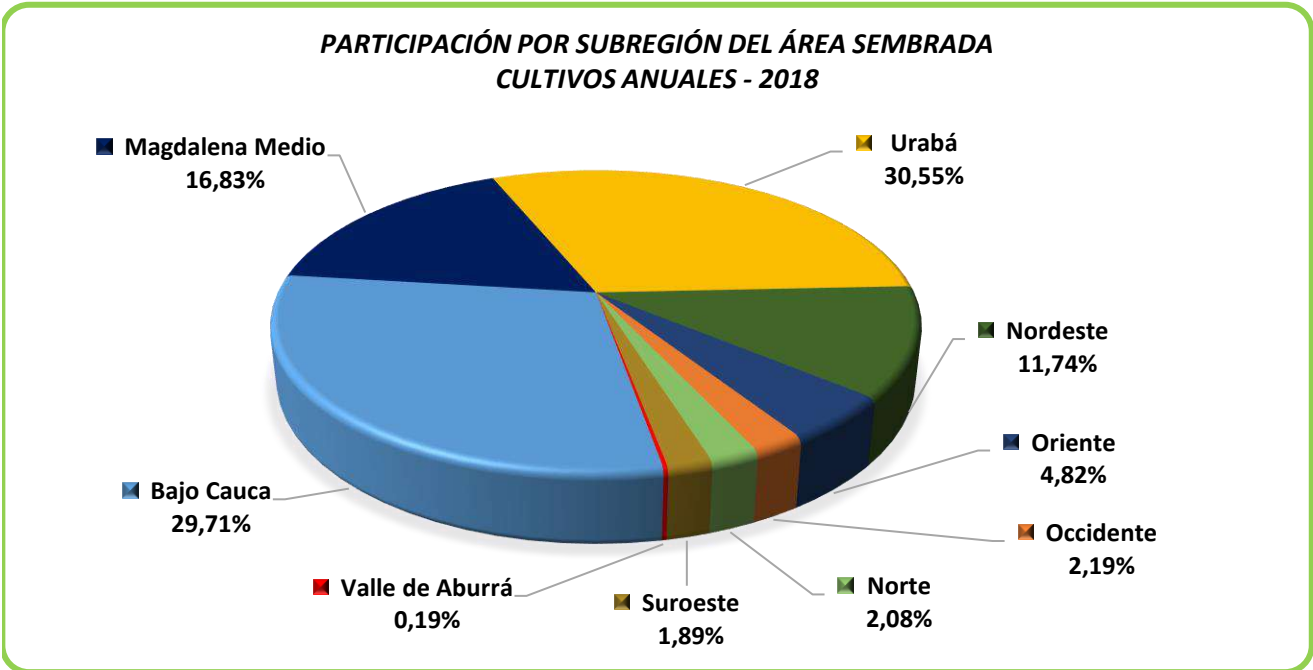

Participación por Subregion del Área en Producción Cultivos Anuales - 2018

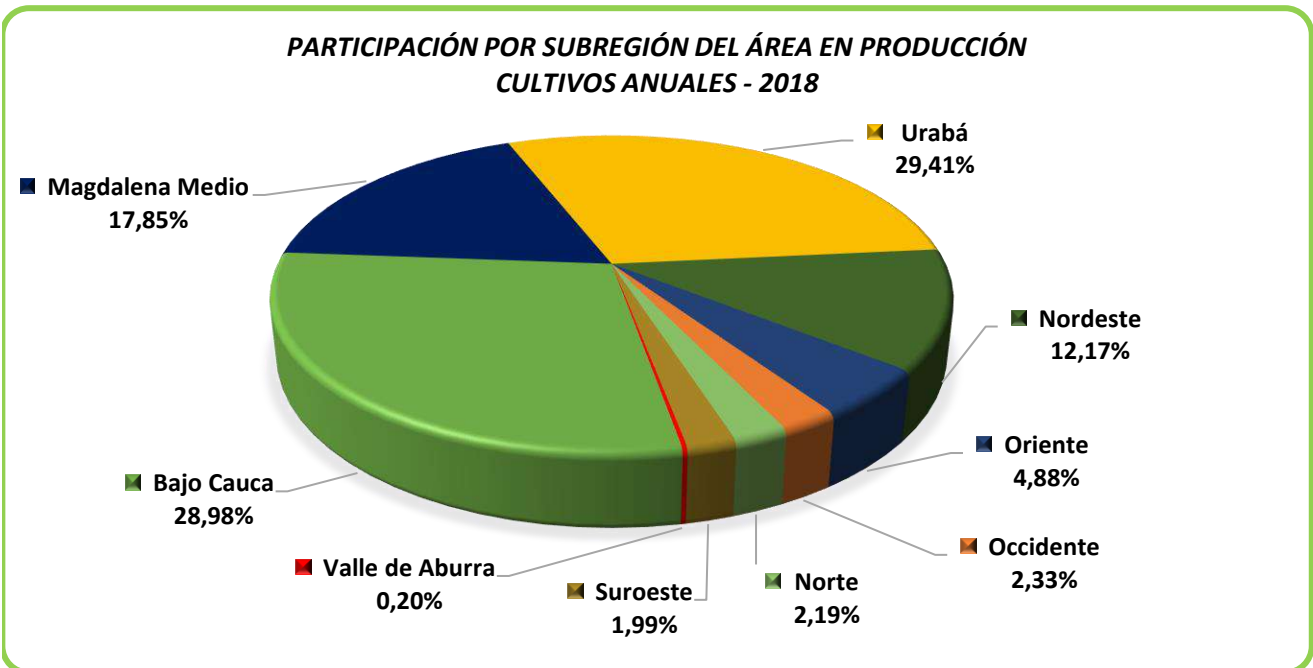

Fuente: Evaluaciones Agrícolas por CONSENSO, UMATAS Municipales, Ministerio de Agricultura

Participación por Subregión del Volumen de Producción Cultivos Anuales - 2018

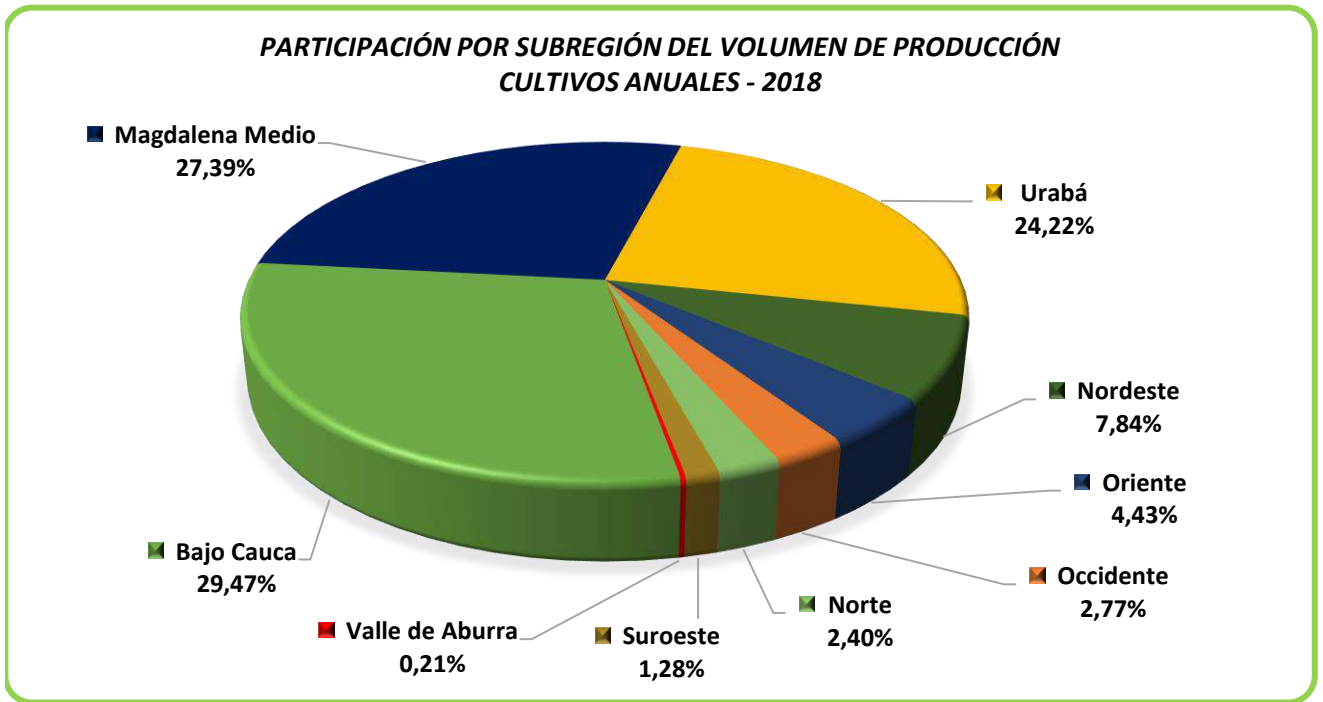

Fuente: Evaluaciones Agrícolas por CONSENSO, UMATAS Municipales, Ministerio de Agricultura

COMPARATIVO ÁREA SEMBRADA - CULTIVOS ANUALES
2014 - 2015 - 2016 - 2017 - 2018

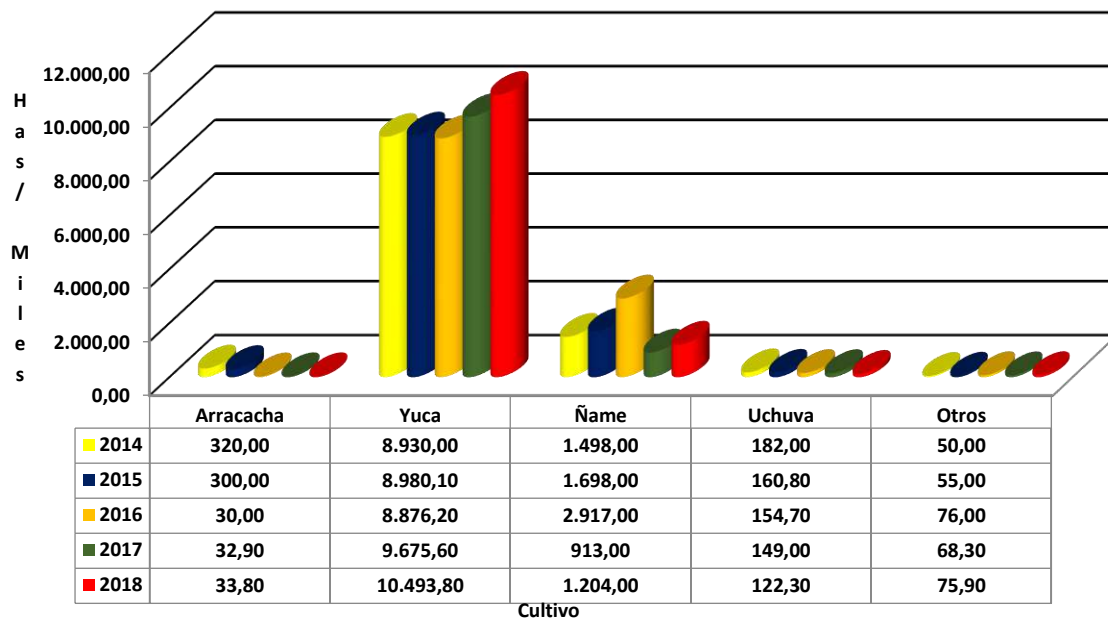

COMPARATIVO ÁREA COSECHADA - CULTIVOS ANUALES
2014 - 2015 - 2016 - 2017 - 2018

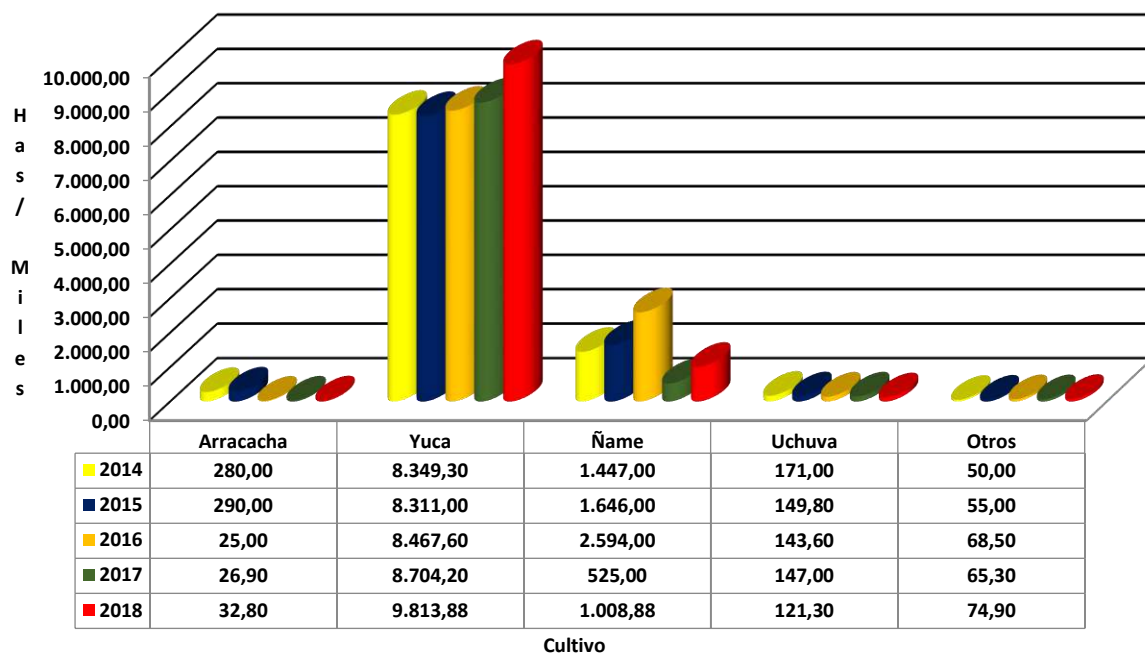

Fuente: Evaluaciones Agrícolas por CONSENSO, UMATAS Municipales, Ministerio de Agricultura

COMPARATIVO VOLUMEN DE PRODUCCIÓN - CULTIVOS ANUALES
 2014 - 2015 - 2016 - 2017 - 2018

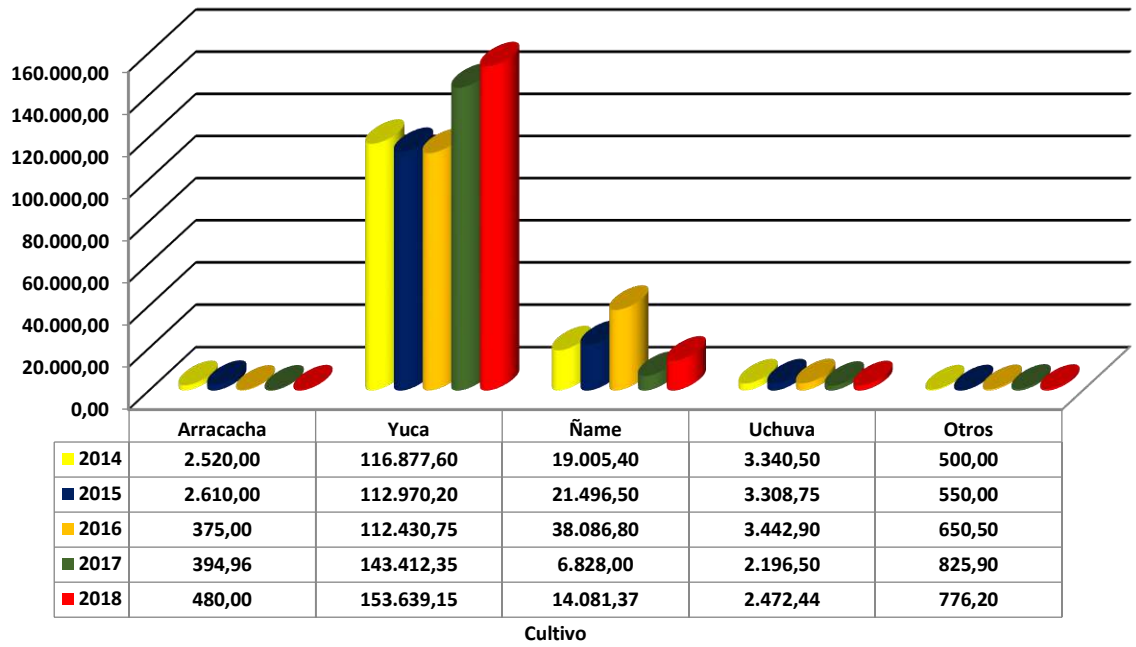

Fuente: Evaluaciones Agrícolas por CONSENSO, UMATAS Municipales, Ministerio de Agricultura

% PARTICIPACION POR MUNICIPIO CULTIVOS ANUALES - 2018

Municipio	Área Sembrada	% Participación
	Hectáreas	
Yondó	1.800,0	15,09
Mutatá	1.200,0	10,06
El Bagre	1.016,0	8,52
Cáceres	850,0	7,13
Remedios	714,0	5,99
Zaragoza	660,0	5,53
Necoclí	526,0	4,41
Apartadó	526,0	4,41
Arboletes	500,0	4,19
Tarazá	475,0	3,98
Turbo	353,0	2,96
San Pedro de Urabá	267,0	2,24
Caucasia	245,0	2,05
Nechí	200,0	1,68
Dabeiba	184,5	1,55
Segovia	160,0	1,34
Ituango	150,0	1,26
Yolombó	145,0	1,22
El Carmen de Viboral	126,0	1,06
Anorí	120,0	1,01
San Juan de Urabá	110,0	0,92
Maceo	110,0	0,92
Chigorodó	102,0	0,86
Amalfi	100,0	0,84
Valdivia	98,0	0,82
San Roque	92,0	0,77
San Francisco	73,0	0,61
Rionegro	70,0	0,59
Puerto Nare	60,0	0,50
Cocorná	50,0	0,42
Sonsón	45,0	0,38
La Unión	42,0	0,35
Ciudad Bolívar	42,0	0,35
Vigía del Fuerte	42,0	0,35

Fuente: Evaluaciones Agrícolas por CONSENSO, UMATAS Municipales, Ministerio de Agricultura

...Continuación Evaluación Definitiva Cultivos Anuales % Participación por Municipio 2018

Municipio	Área Sembrada	% Participación
	Hectáreas	
Salgar	40,0	0,34
San Rafael	40,0	0,34
Cisneros	38,0	0,32
Caicedo	32,3	0,27
San Carlos	30,0	0,25
Gómez Plata	30,0	0,25
El Retiro	30,0	0,25
Andes	25,0	0,21
Yalí	22,0	0,18
Briceño	22,0	0,18
Puerto Triunfo	20,0	0,17
Argelia	19,0	0,16
Angelópolis	18,0	0,15
Fredonia	16,0	0,13
Medellín	15,0	0,13
San Andrés de C.	15,0	0,13
Frontino	15,0	0,13
Ebéjico	15,0	0,13
Amagá	14,0	0,12
Venecia	14,0	0,12
Caramanta	12,0	0,10
San Vicente	12,0	0,10
Carepa	12,0	0,10
Granada	11,0	0,09
Santa Bárbara	11,0	0,09
Puerto Berrío	10,0	0,08
Vegachí	10,0	0,08
Alejandría	10,0	0,08
San Luis	10,0	0,08
Tarso	8,7	0,07
Caracolí	8,0	0,07
Guadalupe	7,0	0,06
Jardín	7,0	0,06
Santa Rosa de Osos	7,0	0,06

Fuente: Evaluaciones Agrícolas por CONSENSO, UMATAS Municipales, Ministerio de Agricultura

...Continuación Evaluación Definitiva Cultivos Anuales % Participación por Municipio 2018

Municipio	Área Sembrada	% Participación
	Hectáreas	
Titiribí	6,5	0,05
Don Matías	6,0	0,05
Murindó	6,0	0,05
Valparaiso	5,1	0,04
Betania	5,0	0,04
Yarumal	5,0	0,04
Nariño	5,0	0,04
San Jerónimo	5,0	0,04
Olaya	4,0	0,03
Campamento	4,0	0,03
La Estrella	4,0	0,03
Heliconia	4,0	0,03
Envigado	3,9	0,03
El Santuario	2,5	0,02
Belmira	2,3	0,02
Jericó	1,0	0,01
Santa Fe de Antioquia	1,0	0,01
Total general	11.929,8	100,00

MUNICIPIO	Área Cosechada	Participación
	Hectáreas	%
Yondó	1.780,00	16,11
Mutatá	1.200,00	10,86
El Bagre	945,80	8,56
Cáceres	760,00	6,88
Remedios	690,00	6,24
Zaragoza	649,00	5,87
Apartadó	512,00	4,63
Necoclí	468,00	4,23
Arboletes	430,00	3,89
Tarazá	426,00	3,85
Turbo	343,37	3,11

Fuente: Evaluaciones Agrícolas por CONSENSO, UMATAS Municipales, Ministerio de Agricultura

...Continuación Evaluación Definitiva Cultivos Anuales % Participación por Municipio 2018

MUNICIPIO	Área Cosechada	Participación
	Hectáreas	%
Caucasia	245,00	2,22
Dabeiba	184,50	1,67
Segovia	150,00	1,36
Ituango	150,00	1,36
Yolombó	130,00	1,18
Anorí	120,00	1,09
El Carmen de Viboral	115,00	1,04
San Juan de Urabá	110,00	1,00
Maceo	110,00	1,00
Valdivia	97,00	0,88
Amalfi	95,00	0,86
San Roque	92,00	0,83
Nechí	80,00	0,72
San Pedro de Uraba	70,00	0,63
Rionegro	70,00	0,63
San Francisco	70,00	0,63
Chigorodó	68,00	0,62
Puerto Nare	56,00	0,51
Cocorná	50,00	0,45
Sonsón	45,00	0,41
La Unión	42,00	0,38
Ciudad Bolívar	42,00	0,38
San Rafael	40,00	0,36
Cisneros	38,00	0,34
Salgar	38,00	0,34
Vigía del Fuerte	35,00	0,32
Caicedo	31,30	0,28
Gómez Plata	28,00	0,25
Andes	25,00	0,23
Briceño	22,00	0,20
El Retiro	21,00	0,19
San Carlos	20,00	0,18
Yalí	20,00	0,18
Argelia	19,00	0,17

Fuente: Evaluaciones Agrícolas por CONSENSO, UMATAS Municipales, Ministerio de Agricultura

...Continuación Evaluación Definitiva Cultivos Anuales % Participación por Municipio 2018

MUNICIPIO	Área Cosechada	Participación
	Hectáreas	%
Angelópolis	18,00	0,16
San Andrés de C.	15,00	0,14
Fredonia	15,00	0,14
Ebéjico	15,00	0,14
Medellín	14,00	0,13
Amagá	14,00	0,13
Frontino	14,00	0,13
Caramanta	12,00	0,11
San Vicente	12,00	0,11
Venecia	12,00	0,11
Granada	11,00	0,10
Santa Bárbara	11,00	0,10
Puerto Berrío	10,00	0,09
Vegachí	10,00	0,09
Alejandría	10,00	0,09
San Luis	10,00	0,09
Carepa	10,00	0,09
Puerto Triunfo	9,00	0,08
Tarso	8,70	0,08
Caracolí	7,50	0,07
Jardín	7,00	0,06
Santa Rosa de Osos	6,80	0,06
Titiribí	6,50	0,06
Don Matías	6,00	0,05
Betania	5,00	0,05
Yarumal	5,00	0,05
San Jerónimo	5,00	0,05
Valparaiso	4,59	0,04
Guadalupe	4,00	0,04
Olaya	4,00	0,04
Campamento	4,00	0,04
La Estrella	4,00	0,04
Murindó	4,00	0,04
Envigado	3,90	0,04

Fuente: Evaluaciones Agrícolas por CONSENSO, UMATAS Municipales, Ministerio de Agricultura

...Continuación Evaluación Definitiva Cultivos Anuales % Participación por Municipio 2018

MUNICIPIO	Área Cosechada	Participación
	Hectáreas	%
Heliconia	3,00	0,03
El Santuario	2,50	0,02
Nariño	2,00	0,02
Belmira	1,30	0,01
Jericó	1,00	0,01
Santa Fe de Antioquia	1,00	0,01
Total general	11.051,76	100,00

Municipio	Producción Toneladas	% Participación
Yondó	44.500,00	25,96
Mutató	14.400,00	8,40
El Bagre	14.097,40	8,22
Zaragoza	12.980,00	7,57
Cáceres	12.920,00	7,54
Arboletes	7.650,00	4,46
Necoclí	6.673,33	3,89
Tarazá	6.138,00	3,58
Apartadó	5.632,00	3,28
Dabeiba	3.690,00	2,15
Segovia	3.450,00	2,01
Turbo	3.245,54	1,89
Ituango	3.000,00	1,75
Remedios	2.760,00	1,61
Yolombó	2.600,00	1,52
Caucasia	2.420,00	1,41
El Carmen de Viboral	1.885,00	1,10
San Roque	1.840,00	1,07
San Juan de Urabá	1.680,00	0,98
Maceo	1.650,00	0,96
Sonsón	1.350,00	0,79
Valdivia	1.164,00	0,68

Fuente: Evaluaciones Agrícolas por CONSENSO, UMATAS Municipales, Ministerio de Agricultura

...Continuación Evaluación Definitiva Cultivos Anuales % Participación por Municipio 2017

Municipio	Producción Toneladas	% Participación
Amalfi	1.140,00	0,66
San Pedro de Uraba	1.075,00	0,63
Anorí	960,00	0,56
Rionegro	920,00	0,54
Chigorodó	816,00	0,48
Nechí	800,00	0,47
Caicedo	750,50	0,44
San Francisco	679,00	0,40
La Unión	630,00	0,37
Cocorná	600,00	0,35
Puerto Nare	476,00	0,28
Gómez Plata	420,00	0,24
Ciudad Bolívar	378,00	0,22
San Carlos	360,00	0,21
Cisneros	304,00	0,18
Salgar	296,40	0,17
Medellín	280,00	0,16
San Rafael	280,00	0,16
Andes	275,00	0,16
Vigía del Fuerte	250,00	0,15
Yalí	240,00	0,14
Amagá	210,00	0,12
El Retiro	210,00	0,12
Caramanta	180,00	0,10
San Andrés de C.	180,00	0,10
San Vicente	168,00	0,10
Angelópolis	162,00	0,09
Puerto Berrío	160,00	0,09
Briceño	154,00	0,09
Vegachí	150,00	0,09
Alejandría	150,00	0,09
Fredonia	150,00	0,09
Frontino	140,00	0,08
Argelia	133,00	0,08

Fuente: Evaluaciones Agrícolas por CONSENSO, UMATAS Municipales, Ministerio de Agricultura

...Continuación Evaluación Definitiva Cultivos Anuales % Participación por Municipio 2017

Municipio	Producción Toneladas	% Participación
Tarso	130,50	0,08
Puerto Triunfo	126,00	0,07
Don Matías	120,00	0,07
Granada	110,00	0,06
Betania	100,00	0,06
Guadalupe	80,00	0,05
San Luis	80,00	0,05
Santa Bárbara	77,00	0,04
Carepa	75,00	0,04
Venecia	72,00	0,04
Titiribí	71,50	0,04
Ebéjico	67,50	0,04
Jardín	63,00	0,04
Olaya	60,00	0,03
Santa Rosa de Osos	58,40	0,03
Yarumal	50,00	0,03
Caracolí	45,00	0,03
Campamento	40,00	0,02
La Estrella	40,00	0,02
Murindó	32,00	0,02
Envigado	31,52	0,02
Heliconia	27,00	0,02
El Santuario	24,00	0,01
Valparaiso	22,95	0,01
Nariño	20,00	0,01
Belmira	9,12	0,01
Jericó	8,50	0,005
San Jerónimo	5,00	0,003
Santa Fe de Antioquia	1,00	0,001
Total general	171.449,16	100,00

Fuente: Evaluaciones Agrícolas por CONSENSO, UMATAS Municipales, Ministerio de Agricultura

**ÑAME - PARTICIPACION POR MUNICIPIO
DEL AREA SEMBRADA - 2018**

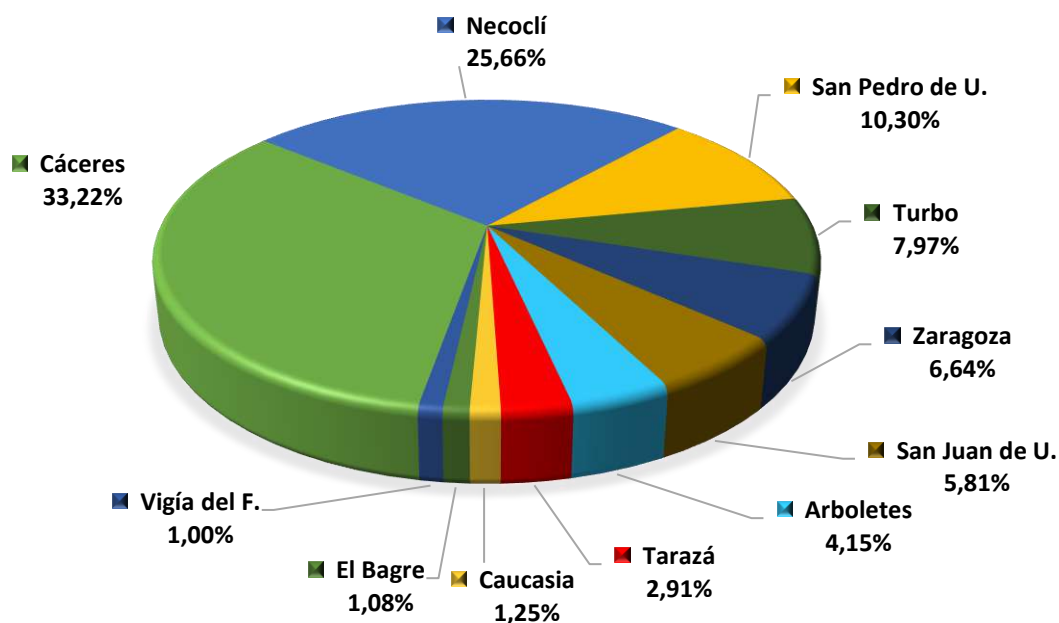

**ÑAME - PARTICIPACION POR MUNICIPIO
DEL VOLUMEN DE PRODUCCION - 2018**

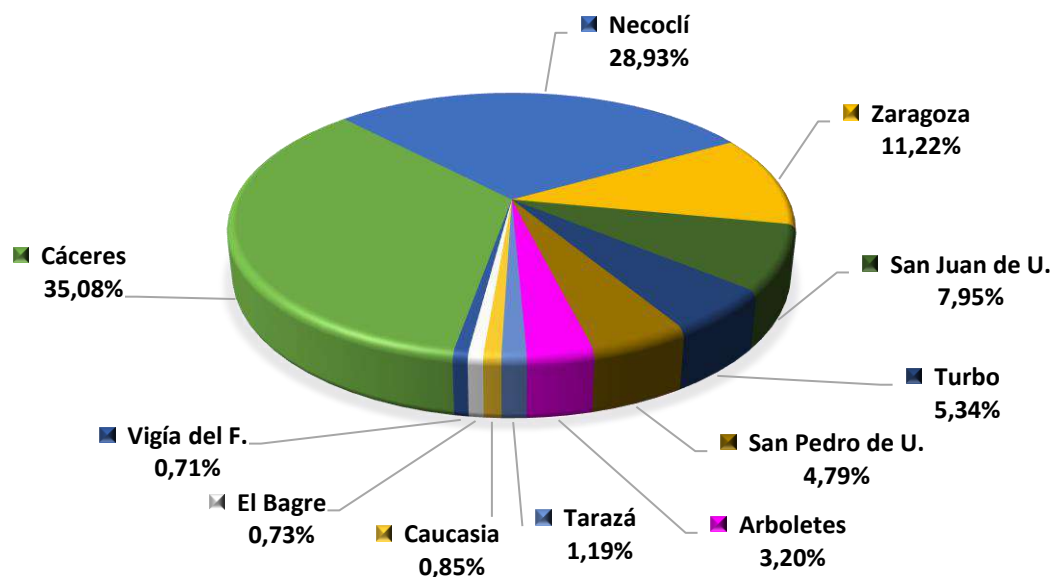

Fuente: Evaluaciones Agrícolas por CONSENSO, UMATAS Municipales, Ministerio de Agricultura

**PLANTAS AROMÁTICAS - PARTICIPACION POR MUNICIPIO
DEL AREA SEMBRADA - 2018**

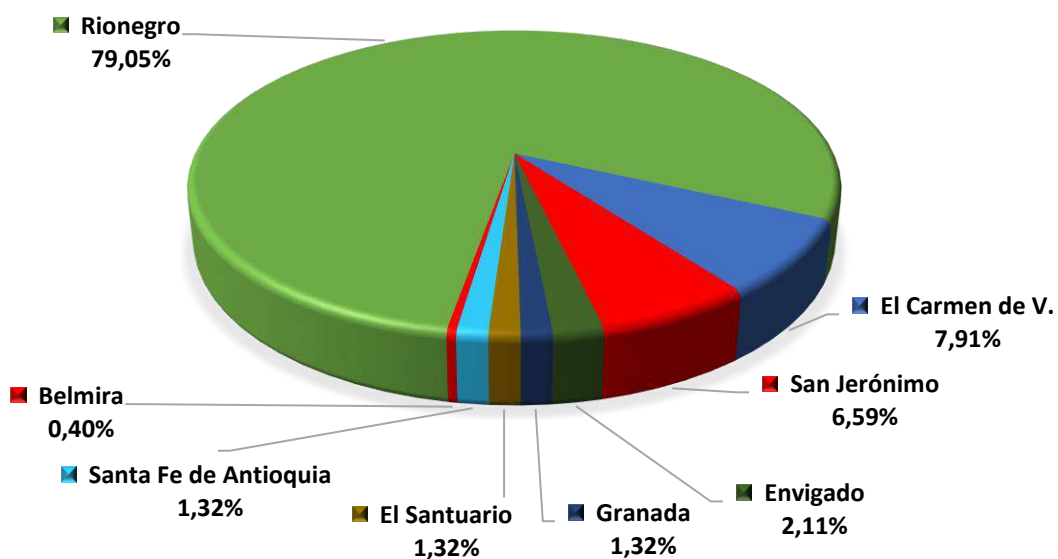

**PLANTAS AROMÁTICAS - PARTICIPACION POR MUNICIPIO
DEL VOLUMEN DE PRODUCCION - 2018**

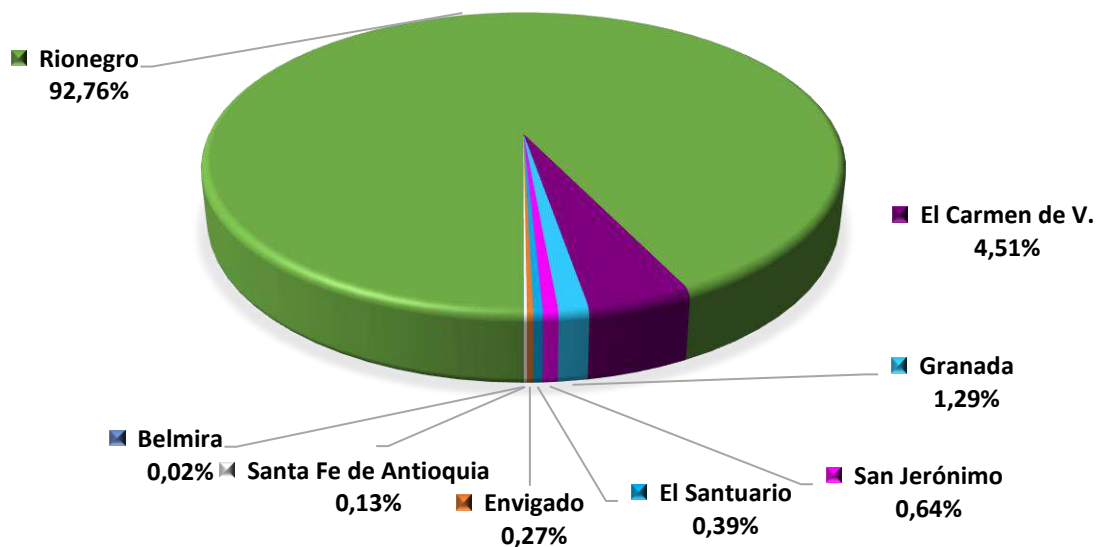

Fuente: Evaluaciones Agrícolas por CONSENSO, UMATAS Municipales, Ministerio de Agricultura

**UCHUVA - PARTICIPACION POR MUNICIPIO
DEL AREA SEMBRADA - 2018**

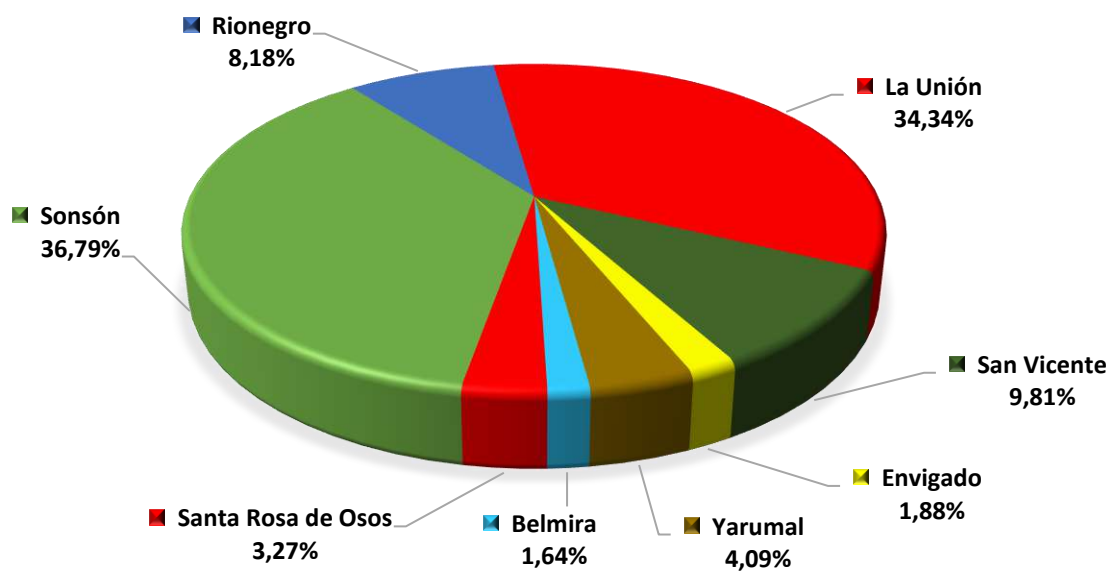

**UCHUVA - PARTICIPACION POR MUNICIPIO
DEL VOLUMEN DE PRODUCCION - 2018**

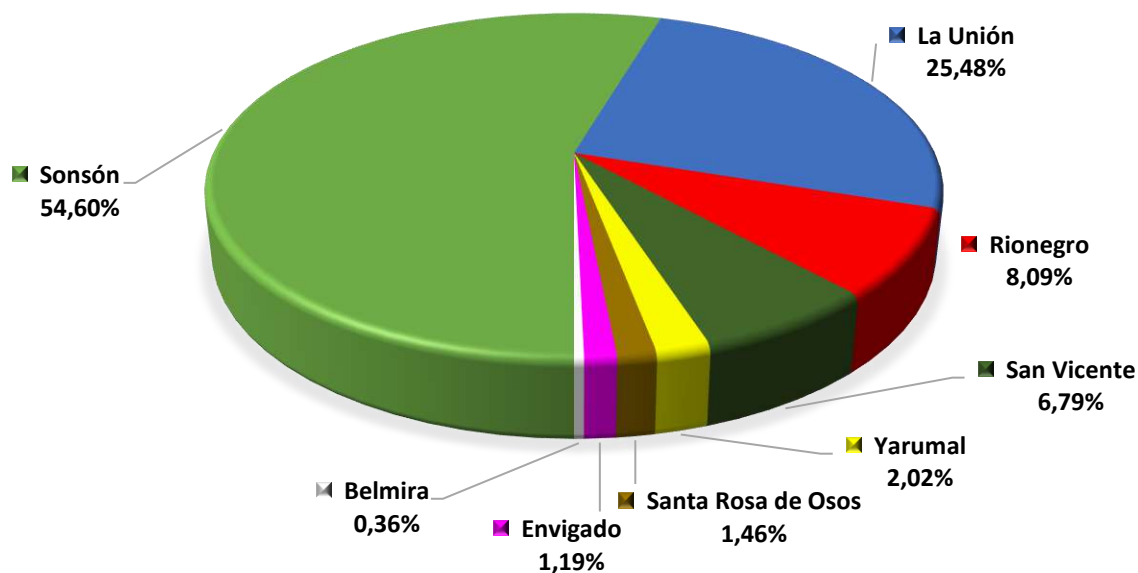

Fuente: Evaluaciones Agrícolas por CONSENSO, UMATAS Municipales, Ministerio de Agricultura

**YUCA - PARTICIPACION POR MUNICIPIO
DEL AREA SEMBRADA - 2018**

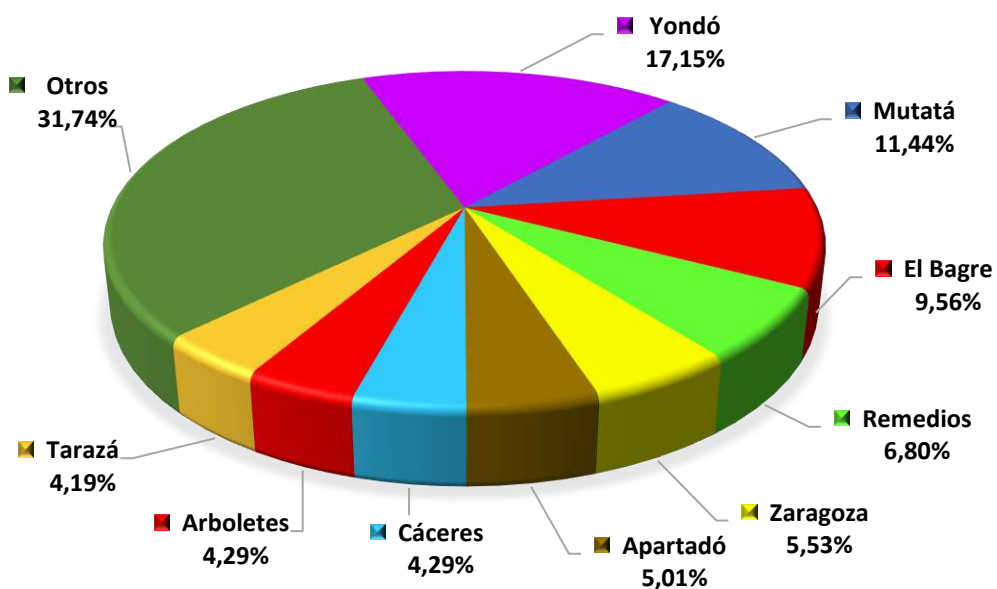

**YUCA - PARTICIPACION POR MUNICIPIO
DEL VOLUMEN DE PRODUCCION - 2018**

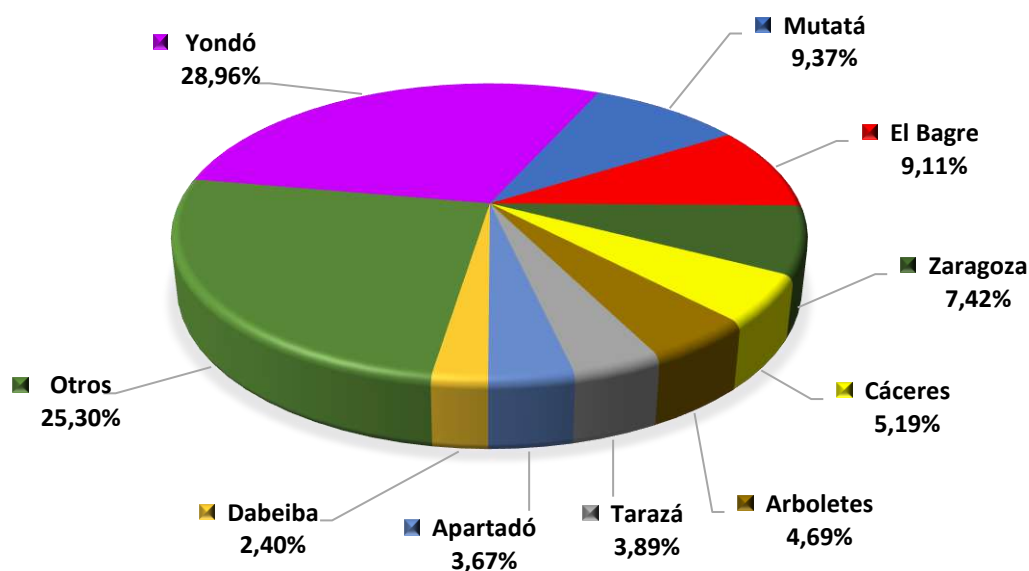

Fuente: Evaluaciones Agrícolas por CONSENSO, UMATAS Municipales, Ministerio de Agricultura

% PARTICIPACION POR MUNICIPIO - 2018

Municipio	Área Total Sembrada	Part.
	Has	%
Turbo	20.599,6	5,15%
Andes	13.311,8	3,33%
Necoclí	11.630,5	2,91%
Sonsón	11.236,0	2,81%
Ciudad Bolívar	11.136,0	2,79%
Urrao	9.383,5	2,35%
Concordia	8.964,6	2,24%
Salgar	8.721,2	2,18%
El Carmen de Viboral	8.189,5	2,05%
Yolombó	7.776,0	1,94%
Betulia	7.269,0	1,82%
Abejorral	7.137,0	1,79%
Cáceres	7.066,0	1,77%
Apartadó	6.907,5	1,73%
Betania	6.835,0	1,71%
Nechí	6.269,0	1,57%
Amalfi	6.170,7	1,54%
San Juan de Urabá	5.855,0	1,46%
Yondó	5.587,0	1,40%
Arboletes	5.457,0	1,36%
Dabeiba	5.305,0	1,33%
Mutatá	5.151,0	1,29%
San Roque	5.145,5	1,29%
Santa Bárbara	5.104,0	1,28%
San Vicente	5.040,5	1,26%
El Bagre	5.001,0	1,25%
Tarazá	4.940,0	1,24%
Chigorodó	4.907,5	1,23%
Ituango	4.845,6	1,21%
Fredonia	4.786,5	1,20%
Caucasia	4.771,8	1,19%
Jardín	4.757,6	1,19%
Cañasgordas	4.741,2	1,19%
Campamento	4.410,6	1,10%
Ebéjico	4.374,0	1,09%

Fuente: Evaluaciones Agrícolas por CONSENSO, UMATAS Municipales, Ministerio de Agricultura

...Continuación % Participación por Municipio 2018

Municipio	Área Total Sembrada	Part.
	Has	%
Zaragoza	4.326,0	1,08%
Támesis	4.198,1	1,05%
San Pedro de Uraba	4.012,0	1,00%
Remedios	3.632,0	0,91%
Santo Domingo	3.615,0	0,90%
Uramita	3.613,0	0,90%
Jericó	3.542,5	0,89%
El Santuario	3.506,5	0,88%
Nariño	3.375,2	0,84%
El Peñol	3.358,0	0,84%
Barbosa	3.326,2	0,83%
Santa Rosa de Osos	3.288,6	0,82%
Vigía del Fuerte	3.284,8	0,82%
Vegachí	3.154,0	0,79%
Marinilla	2.999,9	0,75%
Angostura	2.948,1	0,74%
Maceo	2.922,0	0,73%
Anzá	2.908,1	0,73%
Caicedo	2.838,3	0,71%
Frontino	2.677,0	0,67%
San Carlos	2.621,1	0,66%
Liborina	2.495,6	0,62%
Pueblorrico	2.451,0	0,61%
Santa Fe de Antioquia	2.433,9	0,61%
Medellín	2.427,0	0,61%
Sabanalarga	2.327,0	0,58%
Argelia	2.221,0	0,56%
Carepa	2.137,0	0,53%
Cocorná	2.048,0	0,51%
La Unión	2.042,5	0,51%
Yalí	2.041,0	0,51%
Venecia	1.958,0	0,49%
Montebello	1.958,0	0,49%
Valparaiso	1.946,0	0,49%
Tarso	1.902,3	0,48%

Fuente: Evaluaciones Agrícolas por CONSENSO, UMATAS Municipales, Ministerio de Agricultura

...Continuación % Participación por Municipio 2018

Municipio	Área Total Sembrada	Part.
	Has	%
Peque	1.898,5	0,47%
Caramanta	1.818,0	0,45%
Anorí	1.781,0	0,45%
San Pedro de Los M.	1.758,9	0,44%
Sopetrán	1.735,5	0,43%
San Rafael	1.655,4	0,41%
San Andrés de C.	1.601,0	0,40%
Gómez Plata	1.575,0	0,39%
Heliconia	1.522,0	0,38%
Valdivia	1.520,8	0,38%
La Ceja	1.455,3	0,36%
Buriticá	1.419,0	0,35%
Toledo	1.366,7	0,34%
Hispania	1.279,0	0,32%
Briceño	1.240,5	0,31%
Alejandría	1.235,2	0,31%
Cisneros	1.229,1	0,31%
Granada	1.198,0	0,30%
El Retiro	1.127,3	0,28%
Yarumal	1.113,5	0,28%
Angelópolis	1.101,8	0,28%
San Luis	1.083,0	0,27%
Girardota	1.044,4	0,26%
San Jerónimo	1.029,0	0,26%
Puerto Berrío	1.011,0	0,25%
Rionegro	992,0	0,25%
Giraldo	958,3	0,24%
Titiribí	909,3	0,23%
Guadalupe	897,7	0,22%
San Francisco	883,3	0,22%
Armenia	847,6	0,21%
Don Matías	811,5	0,20%
Concepción	811,0	0,20%
Belmira	784,3	0,20%
Segovia	724,0	0,18%

Fuente: Evaluaciones Agrícolas por CONSENSO, UMATAS Municipales, Ministerio de Agricultura

...Continuación % Participación por Municipio 2018

Municipio	Área Total Sembrada	Part.
	Has	%
Murindó	717,0	0,18%
Guarne	702,9	0,18%
Bello	689,0	0,17%
Caracolí	641,2	0,16%
Amagá	639,0	0,16%
Olaya	621,0	0,16%
Abriaquí	591,5	0,15%
Entrerrios	502,1	0,13%
Puerto Triunfo	394,5	0,10%
Copacabana	373,0	0,09%
Puerto Nare	291,4	0,07%
La Estrella	209,2	0,05%
Caldas	196,7	0,05%
Envigado	133,8	0,03%
La Pintada	126,5	0,03%
Carolina	95,5	0,02%
Guatapé	79,7	0,02%
Sabaneta	44,1	0,01%
San Jose de la Montaña	15,0	0,004%
Total general	399.799,30	100,00%

Municipio	Área en Producción	Part.
	Has	%
Turbo	18.495,03	5,28%
Andes	12.752,78	3,64%
Necoclí	10.364,50	2,96%
Sonsón	9.656,00	2,76%
Ciudad Bolívar	9.568,00	2,73%
Concordia	7.586,60	2,17%
Salgar	7.457,20	2,13%
Yolombó	7.395,00	2,11%
El Carmen de Viboral	7.389,00	2,11%
Abejorral	6.462,00	1,85%
Apartadó	6.078,50	1,74%
Betania	5.857,50	1,67%

Fuente: Evaluaciones Agrícolas por CONSENSO, UMATAS Municipales, Ministerio de Agricultura

...Continuación % Participación por Municipio 2018

Municipio	Área en Producción	Part.
	Has	%
San Juan de Urabá	5.835,00	1,67%
Betulia	5.825,00	1,66%
Nechí	5.755,00	1,64%
Urrao	5.200,00	1,49%
Yondó	5.200,00	1,49%
Arboletes	5.134,00	1,47%
Cáceres	4.981,00	1,42%
Santa Bárbara	4.928,00	1,41%
San Roque	4.869,50	1,39%
Ituango	4.732,90	1,35%
Amalfi	4.618,70	1,32%
San Vicente	4.616,00	1,32%
Dabeiba	4.574,00	1,31%
El Bagre	4.489,30	1,28%
Tarazá	4.412,00	1,26%
Campamento	4.410,60	1,26%
Fredonia	4.392,00	1,25%
Cañasgordas	4.352,20	1,24%
Ebéjico	4.218,00	1,20%
Chigorodó	4.006,50	1,14%
Támesis	3.912,80	1,12%
Mutatá	3.746,00	1,07%
Santo Domingo	3.578,50	1,02%
El Santuario	3.466,50	0,99%
Zaragoza	3.435,50	0,98%
Remedios	3.372,00	0,96%
Nariño	3.184,70	0,91%
Santa Rosa de Osos	3.165,30	0,90%
Barbosa	3.150,00	0,90%
Caucasia	3.143,00	0,90%
Jardín	3.131,00	0,89%
Jericó	3.111,50	0,89%
Uramita	3.074,00	0,88%
Vegachí	3.049,00	0,87%
Marinilla	2.923,40	0,84%
El Peñol	2.904,00	0,83%

Fuente: Evaluaciones Agrícolas por CONSENSO, UMATAS Municipales, Ministerio de Agricultura

...Continuación % Participación por Municipio 2018

Municipio	Área en Producción	Part.
	Has	%
Angostura	2.893,70	0,83%
Maceo	2.762,00	0,79%
San Pedro de Uraba	2.696,00	0,77%
Caicedo	2.607,80	0,74%
Medellín	2.405,80	0,69%
San Carlos	2.389,10	0,68%
Anzá	2.378,80	0,68%
Frontino	2.302,00	0,66%
Vigía del Fuerte	2.234,80	0,64%
Santa Fe de Antioquia	2.202,90	0,63%
Sabanalarga	2.099,00	0,60%
Pueblorrico	2.005,00	0,57%
Carepa	2.000,00	0,57%
Liborina	1.980,00	0,57%
Yalí	1.925,00	0,55%
Cocorná	1.909,00	0,55%
Venecia	1.868,50	0,53%
La Unión	1.823,50	0,52%
Peque	1.801,50	0,51%
Valparaiso	1.743,29	0,50%
San Pedro de los M.	1.720,86	0,49%
Sopetrán	1.702,90	0,49%
Anorí	1.701,00	0,49%
Montebello	1.681,00	0,48%
Caramanta	1.670,00	0,48%
Tarso	1.638,17	0,47%
San Andrés de C.	1.574,00	0,45%
Argelia	1.464,00	0,42%
Gómez Plata	1.415,40	0,40%
La Ceja	1.347,30	0,38%
Buriticá	1.331,20	0,38%
San Rafael	1.321,00	0,38%
Toledo	1.291,30	0,37%
Valdivia	1.243,80	0,36%
Cisneros	1.222,00	0,35%
Alejandría	1.159,68	0,33%

Fuente: Evaluaciones Agrícolas por CONSENSO, UMATAS Municipales, Ministerio de Agricultura

...Continuación % Participación por Municipio 2018

Municipio	Área en Producción	Part.
	Has	%
Angelópolis	1.089,30	0,31%
Hispania	1.051,00	0,30%
Yarumal	1.032,00	0,29%
Girardota	1.014,70	0,29%
Granada	991,50	0,28%
San Luis	954,00	0,27%
Briceño	947,50	0,27%
Heliconia	879,50	0,25%
Rionegro	867,00	0,25%
Puerto Berrío	863,00	0,25%
San Jerónimo	855,00	0,24%
Giraldo	848,30	0,24%
Titiribí	835,70	0,24%
Armenia	811,50	0,23%
El Retiro	765,00	0,22%
Don Matías	761,50	0,22%
Belmira	758,30	0,22%
San Francisco	752,86	0,22%
Concepción	750,85	0,21%
Bello	680,70	0,19%
Segovia	672,00	0,19%
Guarne	658,90	0,19%
Caracolí	598,80	0,17%
Murindó	594,00	0,17%
Guadalupe	591,70	0,17%
Amagá	576,40	0,16%
Olaya	567,50	0,16%
Entrerrios	500,10	0,14%
Abriaquí	487,00	0,14%
Copacabana	365,00	0,10%
Puerto Triunfo	352,50	0,10%
Puerto Nare	283,40	0,08%
La Estrella	207,70	0,06%
Caldas	189,10	0,05%
Envigado	130,45	0,04%
La Pintada	122,50	0,03%

Fuente: Evaluaciones Agrícolas por CONSENSO, UMATAS Municipales, Ministerio de Agricultura

...Continuación % Participación por Municipio 2018

Municipio	Área en Producción	Part.
	Has	%
Carolina	87,00	0,02%
Guatapé	68,00	0,02%
Sabaneta	40,10	0,01%
San José de la Montaña	15,00	0,004%
Total general	350.086,67	100,00%

Municipio	Volumen Producción Toneladas	Part.
		%
El Peñol	143.002,50	5,86%
Turbo	137.207,24	5,62%
El Carmen de Viboral	107.889,20	4,42%
Marinilla	88.648,16	3,63%
Sonsón	85.172,60	3,49%
El Santuario	81.733,00	3,35%
Chigorodó	81.266,80	3,33%
Urrao	80.500,62	3,30%
Santa Rosa de Osos	71.699,15	2,94%
Yondó	69.149,40	2,83%
San Vicente	61.828,50	2,53%
Necoclí	53.190,23	2,18%
San Juan de Urabá	48.218,20	1,98%
San Pedro de los M.	47.730,75	1,96%
Fredonia	45.185,00	1,85%
Andes	43.378,75	1,78%
Valparaiso	43.181,85	1,77%
La Unión	38.599,50	1,58%
Mutató	32.692,65	1,34%
Yolombó	32.635,50	1,34%
Apartadó	32.221,50	1,32%
Abejorral	31.399,60	1,29%
Arboletes	30.975,00	1,27%
Nechí	27.204,00	1,11%
La Ceja	25.467,30	1,04%
Betulia	24.546,70	1,01%
Rionegro	23.773,20	0,97%
Cáceres	23.319,70	0,96%

Fuente: Evaluaciones Agrícolas por CONSENSO, UMATAS Municipales, Ministerio de Agricultura

...Continuación % Participación por Municipio 2018

Municipio	Volumen Producción Toneladas	Part.
		%
Salgar	20.756,00	0,85%
Dabeiba	22.489,00	0,92%
Concordia	22.312,20	0,91%
Jardín	22.258,50	0,91%
Medellín	21.714,80	0,89%
Guarne	21.531,80	0,88%
Jericó	20.665,90	0,85%
Santa Bárbara	20.496,00	0,84%
Támesis	20.239,82	0,83%
El Bagre	20.143,75	0,83%
Venecia	20.038,65	0,82%
San Roque	18.993,10	0,78%
Ciudad Bolívar	17.715,40	0,73%
Tarso	17.285,43	0,71%
Campamento	16.526,77	0,68%
Barbosa	16.134,00	0,66%
Zaragoza	15.887,10	0,65%
Carepa	15.512,30	0,64%
Enterríos	15.422,80	0,63%
Anzá	15.202,70	0,62%
Angostura	14.989,11	0,61%
Frontino	14.985,70	0,61%
Ituango	14.012,13	0,57%
Santo Domingo	13.676,00	0,56%
Ebéjico	13.578,30	0,56%
Betania	13.526,60	0,55%
El Retiro	12.990,30	0,53%
Don Matías	12.748,70	0,52%
San Pedro de Uraba	12.729,80	0,52%
San Jerónimo	12.420,00	0,51%
Cañasgordas	11.687,21	0,48%
Uramita	11.676,80	0,48%
Tarazá	11.566,90	0,47%
Remedios	11.496,10	0,47%
Caucasia	11.037,00	0,45%
Puerto Berrío	10.457,20	0,43%

Fuente: Evaluaciones Agrícolas por CONSENSO, UMATAS Municipales, Ministerio de Agricultura

...Continuación % Participación por Municipio 2018

Municipio	Volumen Producción Toneladas	Part.
		%
San Carlos	9.151,80	0,37%
Cocorná	9.031,90	0,37%
Girardota	8.232,29	0,34%
Belmira	8.154,12	0,33%
Bello	8.124,66	0,33%
Amalfi	8.066,15	0,33%
Vigía del Fuerte	7.819,45	0,32%
Nariño	7.731,84	0,32%
Yarumal	7.694,40	0,32%
Caicedo	7.693,40	0,32%
Vegachí	7.560,20	0,31%
Maceo	6.836,80	0,28%
Valdivia	6.735,00	0,28%
Caramanta	6.444,40	0,26%
Argelia	6.129,00	0,25%
Yalí	5.818,20	0,24%
Anorí	5.687,30	0,23%
Giraldo	5.256,35	0,22%
Granada	5.158,20	0,21%
Sopetrán	5.077,05	0,21%
Cisneros	4.924,20	0,20%
Pueblorrico	4.760,00	0,20%
Liborina	4.720,60	0,19%
Montebello	4.625,50	0,19%
Segovia	4.348,40	0,18%
Santa Fe de Antioquia	4.316,80	0,18%
Sabanalarga	4.238,40	0,17%
Concepción	3.889,00	0,16%
Gómez Plata	3.626,15	0,15%
Alejandría	3.571,06	0,15%
San Andrés de C.	3.526,30	0,14%
La Pintada	3.430,00	0,14%
Heliconia	3.418,55	0,14%
Peque	3.109,40	0,13%
San Rafael	3.093,20	0,13%
Copacabana	2.915,20	0,12%

Fuente: Evaluaciones Agrícolas por CONSENSO, UMATAS Municipales, Ministerio de Agricultura

...Continuación % Participación por Municipio 2018

Municipio	Volumen Producción Toneladas	Part.
		%
Toledo	2.762,00	0,11%
Angelópolis	2.688,40	0,11%
Titiribí	2.341,15	0,10%
Hispania	2.315,30	0,09%
Envigado	2.266,52	0,09%
Amagá	2.261,22	0,09%
San Luis	2.176,00	0,09%
Abriaquí	2.146,55	0,09%
Buriticá	1.863,50	0,08%
San Francisco	1.674,96	0,07%
Guadalupe	1.619,75	0,07%
Olaya	1.544,74	0,06%
La Estrella	1.505,80	0,06%
Carolina	1.430,75	0,06%
Armenia	1.419,45	0,06%
Briceño	1.407,05	0,06%
Murindó	1.339,50	0,05%
Guatapé	1.002,80	0,04%
Puerto Nare	924,28	0,04%
Caracolí	871,90	0,04%
Puerto Triunfo	485,10	0,02%
Caldas	388,12	0,02%
San Jose de la Montaña	375,00	0,02%
Sabaneta	70,60	0,003%
Total general	2.440.693,58	100,00%

Fuente: Evaluaciones Agrícolas por CONSENSO, UMATAS Municipales, Ministerio de Agricultura

PLANTACIONES FORESTALES COMERCIALES

Municipio	Plantacion Forestal	Área Sembrada a 31 de Diciembre de 2018 (ha)	Densidad de siembra (árboles/ha)	EDAD DE LA PLANTACIÓN %					
				0-6	6-9	9-12	12 17	17-18	>18
Caucasia	Acacia	10.000,0	1.100,0			30,0	20,0	30,0	20,0
Caucasia	Eucalipto	2.000,0	1.100,0			30,0	20,0	30,0	20,0
El Bagre	Acacia	865,0	740,0	40,0	32,0	28,0			
Nechi	Abarco	20,0	500,0	100,0					
Nechi	Acacia	250,0	1.100,0	100,0					
Nechi	Algarrobo	3,0	80,0	100,0					
Nechi	Teca	40,0		100,0					
Zaragoza	Acacia	20,0	200,0	100,0					
Total Subregión Bajo Cauca		13.198,0	688,6						
Amalfi	Eucalipto	750,0	1.275,0	70,0	30,0				
Amalfi	Forestales Varios	253,0		33,0	33,0	34,0			
Amalfi	Pino	40,0	1.275,0			100,0			
Santo Domingo	Pino	230,0	1.480,0	14,0	86,0				
Santo Domingo	Pino	40,0	1.600,0						100,0
Segovia	Abarco	5,0	1.200,0	100,0					
Segovia	Acacia Mangiu	6,0	1.100,0	100,0					
Segovia	Cedro Rojo	5,0	1.100,0	70,0	30,0				
Segovia	Pino	120,0	1.100,0	100,0					
Segovia	Teca	1,0	1.100,0	50,0	50,0				
Vegachi	Acacia	61,0	1.100,0		100,0				
Vegachi	Eucalipto	1.800,0	1.100,0	95,0	5,0				
Vegachi	Forestales Varios	650,0	1.100,0		100,0				
Vegachi	Guadua	34,0	400,0		0,0	100,0			
Vegachi	Pino	5.150,0	1.100,0	9,0	87,0	1,0	3,0		
Yali	Eucalipto	300,0	1.000,0						
Yolombo	Pino	78,5	1.156,0					100,0	
Total Subregión Nordeste		9.523,5	1.136,6						

Fuente: Evaluaciones Agrícolas por CONSENSO, UMATAS Municipales, Ministerio de Agricultura

PLANTACIONES FORESTALES COMERCIALES

Municipio	Plantacion Forestal	Área Apovechada en 2018 (ha)	AREAS APROVECHADAS %				PRONÓSTICO Pronóstico de nuevas áreas a sembrar durante el año 2019 (ha)
			Madera rolliza	Madera aserrada	Pulpa	Otro	
Caucasia	Acacia	2.000,0					10.000,0
Caucasia	Eucalipto						10.000,0
El Bagre	Acacia	65,0	100,0				150,0
Nechi	Abarco						
Nechi	Acacia						
Nechi	Algarrobo						
Nechi	Teca						
Zaragoza	Acacia						20,0
Total Subregión Bajo Cauca		2.065,0					20.170,0
Amalfi	Eucalipto						
Amalfi	Forestales Varios						
Amalfi	Pino						
Santo Domingo	Pino						
Santo Domingo	Pino						
Segovia	Abarco						
Segovia	Acacia Mangiu						
Segovia	Cedro Rojo						
Segovia	Pino						
Segovia	Teca						
Vegachi	Acacia	20,0	20,0				
Vegachi	Eucalipto						500,0
Vegachi	Forestales Varios						
Vegachi	Guadua						
Vegachi	Pino	70,0	70,0				200,0
Yali	Eucalipto	40,0	15,0		25,0		100,0
Yolombo	Pino	38,0					
Total Subregión Nordeste		168,0					800,0

Fuente: Evaluaciones Agrícolas por CONSENSO, UMATAS Municipales, Ministerio de Agricultura

...Continuación Plantaciones Forestales Comerciales 2018

Municipio	Plantacion Forestal	Área Sembrada a 31 de Diciembre de 2018 (ha)	Densidad de siembra (árboles/ha)	EDAD DE LA PLANTACIÓN %					
				0-6	6-9	9-12	12 17	17-18	>18
Caracoli	Pino	120,0	3.500,0	20,0	20,0	40,0	20,0		
Puerto Berrio	Acacia Mangio	3,0	1.000,0	100,0					
Puerto Berrio	Cedro Rosado	3,0	1.000,0	100,0					
Puerto Berrio	Eucalipto	5,0	1.000,0	100,0					
Puerto Berrio	Teca	5,0	1.000,0	100,0					
Total Subregión Magdalena Medio		136,0	1.500,0						
Campamento	Eucalipto	2,0	1.100,0						
Carolina	Eucalipto	18,0		50,0	25,0	25,0			
Gómez Plata	Eucalipto	516,0	500,0						
Gómez Plata	Pino	1.350,0	500,0						
Guadalupe	Eucalipto	60,0	1.111,0		100,0				
San Andrés de C.	Pino	80,0			30,0			70,0	
San Pedro de los M.	Cipres	174,0	111,0						100,0
San Pedro de los M.	Eucalipto	220,0	111,0						100,0
San Pedro de los M.	Pino	668,0	111,0	22,0	10,0	6,0	5,0	8,0	47,0
Santa Rosa de Osos	Pino	300,0	1.600,0						
Yarumal	Pino	2.500,0	1.000,0	10,0	10,0	10,0	20,0	20,0	30,0
Total Subregión Norte		5.886,0	630,5						
Abriaquí	Forestales Varios	462,0	900,0		30,0	50,0	20,0		
Anza	Pino	100,0	900,0	100,0					
Buritica	Pino	170,0	1.100,0					100,0	
Buritica	Cipres	70,0	1.100,0	100,0					
Caicedo	Pino	201,0	625,0	18,0			67,0		15,0
Cañasgordas	Cedro Rosado	10,0	1.000,0						
Cañasgordas	Eucalipto	80,0	1.200,0	100,0					
Cañasgordas	Nogal Cafetero	10,0	1.000,0						

Fuente: Evaluaciones Agrícolas por CONSENSO, UMATAS Municipales, Ministerio de Agricultura

...Continuación Plantaciones Forestales Comerciales 2018

Municipio	Plantación Forestal	Área Apovechada en 2018 (ha)	ÁREAS APROVECHADAS %				PRONÓSTICO Pronóstico de nuevas áreas a sembrar durante el año 2019 (ha)
			Madera rolliza	Madera aserrada	Pulpa	Otro	
Caracoli	Pino	15,0					50,0
Puerto Berrio	Acacia Mangio						
Puerto Berrio	Cedro Rosado						
Puerto Berrio	Eucalipto						
Puerto Berrio	Teca						
Total Subregión Magdalena Medio		15,0					50,0
Campamento	Eucalipto						2,0
Carolina	Eucalipto		50,0	50,0			10,0
Gómez Plata	Eucalipto						
Gómez Plata	Pino						
Guadalupe	Eucalipto	30,0	100,0				60,0
San Andrés de C.	Pino						
San Pedro de los M.	Cipres	1,0	100,0				
San Pedro de los M.	Eucalipto						
San Pedro de los M.	Pino	40,0	100,0				
Santa Rosa de Osos	Pino						
Yarumal	Pino	800,0					150,0
Total Subregión Norte		871,0					220,0
Abriaquí	Forestales Varios		50,0				
Anza	Pino						11,0
Buritica	Pino						
Buritica	Cipres						
Caicedo	Pino	40,0	50,0	50,0			40,0
Cañasgordas	Cedro Rosado						
Cañasgordas	Eucalipto						
Cañasgordas	Nogal Cafetero						

Fuente: Evaluaciones Agrícolas por CONSENSO, UMATAS Municipales, Ministerio de Agricultura

...Continuación Plantaciones Forestales Comerciales 2018

Municipio	Plantacion Forestal	Área Sembrada a 31 de Diciembre de 2018 (ha)	Densidad de siembra (árboles/ha)	EDAD DE LA PLANTACIÓN %					
				0-6	6-9	9-12	12 17	17-18	>18
Dabeiba	Cedro Rosado	7,0	1.000,0				100,0		
Dabeiba	Melina	50,0	1.111,0	100,0					
Ebejico	Pino	104,9	1.100,0						
Ebejico	Eucalipto	30,0	1.100,0						
Ebejico	Acacia	14,0	1.100,0						
Giraldo	Eucalipto	4,0	1.100,0				100,0		
Giraldo	Pino	9,0	1.100,0				100,0		
Heliconia	Pino	60,0		10,0		50,0			
Sopetran	Eucalipto	15,0	1.110,0		100,0				
Sopetran	Cipres	15,0	1.110,0		100,0				
Total Subregión Occidente		1.411,9	1.038,6						
Alejandro	Eucalipto	4,0	1.100,0						
Alejandro	Cedro Rosado	10,0	1.100,0						
Argelia	Pino Romeron	4,0	100,0	50,0	50,0				
Carmen de Viboral	Pino	80,0	1.666,0	60,0	40,0				
El Retiro	Cipres	80,0	1.111,0	40,0	20,0	10,0	10,0	10,0	10,0
El Retiro	Eucalipto	680,0	1.100,0	40,0	10,0	10,0	10,0	15,0	15,0
El Retiro	Pino	3.958,0	1.100,0	23,0	14,0	20,0	13,0	15,0	15,0
Granada	Pino	270,0	1.100,0			100,0			
Granada	Eucalipto	40,0	1.100,0	100,0					
Guarne	Pino	35,0	1.100,0	10,0	60,0	30,0			
San Luis	Eucalipto	3,0	600,0	100,0					
San Luis	Pino	10,0	1.000,0		50,0	50,0			

Fuente: Evaluaciones Agrícolas por CONSENSO, UMATAS Municipales, Ministerio de Agricultura

...Continuación Plantaciones Forestales Comerciales 2018

Municipio	Plantación Forestal	Área Apovechada en 2018 (ha)	ÁREAS APROVECHADAS %				PRONÓSTICO
			Madera rolliza	Madera aserrada	Pulpa	Otro	Pronóstico de nuevas áreas a sembrar durante el año 2019 (ha)
Dabeiba	Cedro Rosado						
Dabeiba	Melina						
Ebejico	Pino						
Ebejico	Eucalipto						
Ebejico	Acacia						
Giraldo	Eucalipto						
Giraldo	Pino						
Heliconia	Pino						
Sopetran	Eucalipto						
Sopetran	Cipres						
Total Subregión Occidente		40,0					51,0
Alejandro	Eucalipto						1,0
Alejandro	Cedro Rosado						1,0
Argelia	Pino Romeron						6,0
Carmen de Viboral	Pino	10,0	100,0				70,0
El Retiro	Cipres	40,0	20,0	20,0	60,0		50,0
El Retiro	Eucalipto	262,0	60,0		40,0		50,0
El Retiro	Pino	884,0	50,0	40,0	10,0		50,0
Granada	Pino						
Granada	Eucalipto						
Guarne	Pino	10,0		100,0			6,0
San Luis	Eucalipto						
San Luis	Pino						

Fuente: Evaluaciones Agrícolas por CONSENSO, UMATAS Municipales, Ministerio de Agricultura

...Continuación Plantaciones Forestales Comerciales 2018

Municipio	Plantacion Forestal	Área Sembrada a 31 de Diciembre de 2018 (ha)	Densidad de siembra (árboles/ha)	EDAD DE LA PLANTACIÓN %					
				0-6	6-9	9-12	12 17	17-18	>18
Sonson	Abarco	35,0	100,0						100,0
Sonson	Acacia	15,0	1.111,0		100,0				
Sonson	Cedro Rosado	30,0	1.111,0						100,0
Sonson	Cipres	37,0	1.111,0		15,0	10,0	10,0	40,0	25,0
Sonson	Eucalipto	10,0	1.111,0		100,0				
Sonson	Melina	25,0	1.111,0					100,0	
Sonson	Pino	78,0	1.111,0				10,0	7,0	83,0
Sonson	Teca	295,0	1.111,0					10,0	90,0
Sonson	Nogal Cafetero								
Total Subregión Oriente		5.685,0	991,9						
Andes	Pino Patula (Tapartó)	6,4	1.100,0		100,0				
Andes	Pino Patula (Santa Rita)	220,0	1.100,0			100,0			
Andes	Pino Patula(Chaparrala)	200,0	1.100,0			100,0			
Angelopolis	Eucalipto	22,0	300,0						
Angelopolis	Pino	856,0	280,0				70,0	30,0	
Betulia	Pino	36,0						100,0	
Caramanta	Eucalipto	9,0		30,0	60,0	10,0			
Ciudad Bolivar	Balso	47,0				100,0			
Ciudad Bolivar	Eucalipto	110,0		20,0	20,0	60,0			
Ciudad Bolivar	Melina	87,0					100,0		
Ciudad Bolivar	Pino	235,0		25,0			75,0		
Fredonia	Pino	140,0	1.600,0		3,0	5,0	20,0	30,0	42,0
Jardin	Pino	200,0	1.100,0	10,0	45,0	45,0			
Jardin	Eucalipto	800,0	1.100,0	10,0	45,0	45,0			
Jerico	Cedro Rosado	30,0	1.333,0	100,0					
Jerico	Eucalipto	480,0	1.333,0	10,0		90,0			
Jerico	Pino	4.600,0	1.333,0	10,0		90,0			

Fuente: Evaluaciones Agrícolas por CONSENSO, UMATAS Municipales, Ministerio de Agricultura

...Continuación Plantaciones Forestales Comerciales 2018

Municipio	Plantación Forestal	Área Apovechada en 2018 (ha)	ÁREAS APROVECHADAS %				PRONÓSTICO
			Madera rolliza	Madera aserrada	Pulpa	Otro	Pronóstico de nuevas áreas a sembrar durante el año 2019 (ha)
Sonson	Abarco						
Sonson	Acacia						1,0
Sonson	Cedro Rosado						2,0
Sonson	Cipres	10,0		100,0			5,0
Sonson	Eucalipto	5,0		100,0			2,0
Sonson	Melina						1,0
Sonson	Pino	28,0		100,0			8,0
Sonson	Teca						1,0
Sonson	Nogal Cafetero						10,0
Total Subregión Oriente		1.249,0					262,0
Andes	Pino Patula (Tapartó)						
Andes	Pino Patula (Santa Rita)	20,0					
Andes	Pino Patula (Chaparrala)	35,0					
Angelopolis	Eucalipto			100,0			
Angelopolis	Pino	2,0	100,0				
Betulia	Pino	36,0					
Caramanta	Eucalipto	2,0					
Ciudad Bolívar	Balso	20,0	100,0				
Ciudad Bolívar	Eucalipto	20,0	100,0				
Ciudad Bolívar	Melina						
Ciudad Bolívar	Pino	100,0	100,0				
Fredonia	Pino						
Jardin	Pino	30,0	100,0				30,0
Jardin	Eucalipto	70,0	100,0				120,0
Jerico	Cedro Rosado						
Jerico	Eucalipto	50,0			80,0	20,0	
Jerico	Pino	200,0		80,0	20,0		

Fuente: Evaluaciones Agrícolas por CONSENSO, UMATAS Municipales, Ministerio de Agricultura

...Continuación Plantaciones Forestales Comerciales 2018

Municipio	Plantacion Forestal	Área Sembrada a 31 de Diciembre de 2018 (ha)	Densidad de siembra (árboles/ha)	EDAD DE LA PLANTACIÓN %						
				0-6	6-9	9-12	12 17	17-18	>18	
Montebello	Eucalipto	16,0	1.111,0	100,0						
Montebello	Nogal Cafetero	10,0	400,0	100,0						
Montebello	Cipres	5,0	1.111,0	100,0						
Montebello	Forestales Varios	10,0	550,0	100,0						
Pueblo Rico	Cedro Rosado	3,0	1.333,0	100,0						
Pueblo Rico	Eucalipto	2,0	1.333,0	100,0						
Santa Barbara	Eucalipto	150,0	650,0	10,0		60,0	20,0			10,0
Santa Barbara	Nogal Cafetero	100,0	650,0	10,0	20,0	30,0	20,0	20,0		
Santa Barbara	Pino	130,0	1.100,0	20,0		40,0	20,0			20,0
Titiribi	Algarrobo	6,0	816,0	33,0	67,0					
Titiribi	Cedro Rosado	21,0	816,0	14,0	10,0	76,0				
Titiribi	Eucalipto	45,0	1.111,0			100,0				
Titiribi	Nogal Cafetero	39,0	833,0	8,0	78,0	5,0	5,0			
Titiribi	Orejero	1,0	100,0	100,0						
Titiribi	Pino	62,0	111,0	10,0	87,0	3,0				
Titiribi	Roble	13,0	816,0	10,0	90,0					
Titiribi	Saman	4,0	204,0	25,0	75,0					
Titiribi	Teca	7,0	833,0	0,0	80,0	20,0				
Venecia	Eucalipto	30,0	625,0		100,0					
Venecia	Cedro Rosado	2,0	400,0	100,0						

Fuente: Evaluaciones Agrícolas por CONSENSO, UMATAS Municipales, Ministerio de Agricultura

...Continuación Plantaciones Forestales Comerciales 2018

Municipio	Plantacion Forestal	Área Apovechada en 2018 (ha)	AREAS APROVECHADAS %				PRONÓSTICO
			Madera rolliza	Madera aserrada	Pulpa	Otro	Pronóstico de nuevas áreas a sembrar durante el año 2019 (ha)
Montebello	Eucalipto						10,0
Montebello	Nogal Cafetero						5,0
Montebello	Cipres						5,0
Montebello	Forestales Varios						5,0
Pueblo Rico	Cedro Rosado						
Pueblo Rico	Eucalipto						
Santa Barbara	Eucalipto	50,0	30,0	40,0	30,0		
Santa Barbara	Nogal Cafetero	20,0	10,0	90,0			
Santa Barbara	Pino	50,0	20,0	30,0			
Titiribi	Algarrobo						
Titiribi	Cedro Rosado						
Titiribi	Eucalipto	2,0		100,0			
Titiribi	Nogal Cafetero	1,0		100,0			
Titiribi	Orejero						
Titiribi	Pino	1,0		100,0			
Titiribi	Roble						
Titiribi	Saman						
Titiribi	Teca						
Venecia	Eucalipto	0,0	0,0	0,0	0,0	0,0	0,0
Venecia	Cedro Rosado	0,0	0,0	0,0	0,0	0,0	0,0

Fuente: Evaluaciones Agrícolas por CONSENSO, UMATAS Municipales, Ministerio de Agricultura

...Continuación Plantaciones Forestales Comerciales 2018

Municipio	Plantacion Forestal	Área Sembrada a 31 de Diciembre de 2018 (ha)	Densidad de siembra (árboles/ha)	EDAD DE LA PLANTACIÓN %					
				0-6	6-9	9-12	12 17	17-18	>18
Urrao	Acacia	6,0					100,0		
Urrao	Aliso	392,5	800,0				100,0		
Urrao	Cedro Rosado	65,0					100,0		
Urrao	Cipres	8.677,0	800,0	1,0			99,0		
Urrao	Encenillo	4,0				100,0			
Urrao	Eucalipto	32,0		50,0	30,0	20,0			
Urrao	Guadua	8,0		20,0	80,0				
Urrao	Guayacan	4,0				100,0			
Urrao	Nacedero	4,0				100,0			
Urrao	Nogal Cafetero	53,0		5,0		95,0			
Urrao	Pino	1.778,5	1.111,0	30,0	30,0	40,0			
Urrao	Pino	516,0	1.111,0	70,0	30,0				
Urrao	Pino	195,5	1.111,0	100,0					
Urrao	Roble	5,0				100,0			
Urrao	Sietecueros	5,0		3,0		97,0			
Total Subregión Suroeste		20.479,9	875,4						
Chigorodó	Teca	750,0	1.111,0	20,0	20,0	25,0	10,0	15,0	10,0
Chigorodó	Roble	400,0	1.111,0	15,0	15,0	20,0	20,0	10,0	10,0
Chigorodó	Cedro Rosado	160,0	1.111,0	20,0	20,0	10,0	20,0	15,0	15,0
Chigorodó	Acacia	60,0	1.111,0	10,0	15,0	25,0	25,0	15,0	10,0
San Pedro de Urabá	Teca	386,0	1.111,0				100,0		
Vigia del Fuerte	Teca	8,0	1.111,0	50,0	50,0				
Vigia del Fuerte	Melina	7,0	1.111,0		40,0	60,0			
Total Subregión Urabá		1.771,0	1.111,0						

Fuente: Evaluaciones Agrícolas por CONSENSO, UMATAS Municipales, Ministerio de Agricultura

...Continuación Plantaciones Forestales Comerciales 2018

Municipio	Plantación Forestal	Área Apovechada en 2018 (ha)	ÁREAS APROVECHADAS %				PRONÓSTICO
			Madera rolliza	Madera aserrada	Pulpa	Otro	Pronóstico de nuevas áreas a sembrar durante el año 2019 (ha)
Urrao	Acacia						
Urrao	Aliso						
Urrao	Cedro Rosado						
Urrao	Cipres						
Urrao	Encenillo						
Urrao	Eucalipto						
Urrao	Guadua						
Urrao	Guayacan						
Urrao	Nacedero						
Urrao	Nogal Cafetero						
Urrao	Pino						
Urrao	Pino						
Urrao	Pino						
Urrao	Roble						
Urrao	Sietecueros						
Total Subregión Suroeste		709,0					175,0
Chigorodó	Teca	100,0	100,0				80,0
Chigorodó	Roble	80,0	100,0				70,0
Chigorodó	Cedro Rosado	30,0	100,0				50,0
Chigorodó	Acacia	10,0	100,0				10,0
San Pedro de Urabá	Teca		30,0	70,0			
Vigia del Fuerte	Teca						16,0
Vigia del Fuerte	Melina						10,0
Total Subregión Urabá		220,0					236,0

Fuente: Evaluaciones Agrícolas por CONSENSO, UMATAS Municipales, Ministerio de Agricultura

...Continuación Plantaciones Forestales Comerciales 2018

Municipio	Plantacion Forestal	Área Sembrada a 31 de Diciembre de 2018 (ha)	Densidad de siembra (árboles/ha)	EDAD DE LA PLANTACIÓN %						
				0-6	6-9	9-12	12 17	17-18	>18	
Barbosa	Cedro Rosado	2,5	1.111,0	100,0						
Barbosa	Eucalipto	7,0	1.111,0	100,0						
Barbosa	Pino	55,0	1.111,0		10,0	0,0	60,0	30,0		
Caldas	Cipres	1.500,0	1.111,0							
Caldas	Pino	1.200,0	1.111,0							
Caldas	Eucalipto	1.800,0	1.111,0							
La Estrella	Pino	282,8	400,0			5,0				60,0
La Estrella	Cipres	105,1	400,0	6,0		4,0	4,0	4,0		3,0
La Estrella	Eucalipto	58,1	800,0	6,0	4,0					4,0
Total Subregión Valle de Aburrá		4.952,4	933,3							

Fuente: Evaluaciones Agrícolas por CONSENSO, UMATAS Municipales, Ministerio de Agricultura

...Continuación Plantaciones Forestales Comerciales 2018

Municipio	Plantacion Forestal	Área Apovechada en 2018 (ha)	AREAS APROVECHADAS %				PRONÓSTICO
			Madera rolliza	Madera aserrada	Pulpa	Otro	Pronóstico de nuevas áreas a sembrar durante el año 2019 (ha)
Barbosa	Cedro Rosado						
Barbosa	Eucalipto	7,0			100,0		
Barbosa	Pino	10,0	100,0				
Caldas	Cipres						
Caldas	Pino						
Caldas	Eucalipto						
La Estrella	Pino	1,5	100,0				1,5
La Estrella	Cipres						
La Estrella	Eucalipto						
Total Subregión Valle de Aburrá		18,5					1,5

Fuente: Evaluaciones Agrícolas por CONSENSO, UMATAS Municipales, Ministerio de Agricultura

PLANTACIONES FORESTALES COMERCIALES

Municipio	Plantacion Forestal	Área Sembrada a 31 de Diciembre de 2018 (ha)	Densidad de siembra (árboles/ha)	EDAD DE LA PLANTACIÓN %					
				0-6	6-9	9-12	12-17	17-18	>18
Nechi	Abarco	20,0	500,0	100,0					
Segovia	Abarco	5,0	1.200,0	100,0					
Sonson	Abarco	35,0	100,0						100,0
Total Abarco		60,0	600,0	100,0					100,0
Caucasia	Acacia	10.000,0	1.100,0			30,0	20,0	30,0	20,0
Chigorodó	Acacia	60,0	1.111,0	10,0	15,0	25,0	25,0	15,0	10,0
Ebejico	Acacia	14,0	1.100,0						
El Bagre	Acacia	865,0	740,0	40,0	32,0	28,0			
Nechi	Acacia	250,0	1.100,0	100,0					
Puerto Berrio	Acacia	3,0	1.000,0	100,0					
Segovia	Acacia	6,0	1.100,0	100,0					
Sonson	Acacia	15,0	1.111,0		100,0				
Urrao	Acacia	6,0					100,0		
Vegachi	Acacia	61,0	1.100,0		100,0				
Zaragoza	Acacia	20,0	200,0	100,0					
Total Acacia		11.300,0	966,2	75,0	61,8	27,7	48,3	22,5	15,0
Nechi	Algarrobo	3,0	80,0	100,0					
Titiribi	Algarrobo	6,0	816,0	33,0	67,0				
Total Algarrobo		9,0	448,0	66,5	67,0				
Urrao	Aliso	392,5	800,0				100,0		
Total Aliso		392,5	800,0				100,0		
Ciudad Bolívar	Balso	47,0				100,0			
Total Balso		47,0				100,0			
Segovia	Cedro Rojo	5,0	1.100,0	70,0	30,0				
Total Cedro Rojo		5,0	1.100,0	70,0	30,0				
Urrao	Encenillo	4,0				100,0			
Total Encenillo		4,0				100,0			

Fuente: Evaluaciones Agrícolas por CONSENSO, UMATAS Municipales, Ministerio de Agricultura

...Continuación Plantaciones Forestales Comerciales 2018

Municipio	Plantación Forestal	Área Sembrada a 31 de Diciembre de 2018 (ha)	Densidad de siembra (árboles/ha)	EDAD DE LA PLANTACIÓN %					
				0-6	6-9	9-12	12-17	17-18	>18
Alejandro	Cedro Rosado	10,0	1.100,0						
Barbosa	Cedro Rosado	2,5	1.111,0	100,0					
Cañasgordas	Cedro Rosado	10,0	1.000,0						
Chigorodó	Cedro Rosado	160,0	1.111,0	20,0	20,0	10,0	20,0	15,0	15,0
Dabeiba	Cedro Rosado	7,0	1.000,0				100,0		
Jericó	Cedro Rosado	30,0	1.333,0	100,0					
Pueblo Rico	Cedro Rosado	3,0	1.333,0	100,0					
Puerto Berrío	Cedro Rosado	3,0	1.000,0	100,0					
Sonsón	Cedro Rosado	30,0	1.111,0						100,0
Titiribí	Cedro Rosado	21,0	816,0	14,0	10,0	76,0			
Urrao	Cedro Rosado	65,0	400,0				100,0		
Venecia	Cedro Rosado	2,0	400,0	100,0					
Total Cedro Rosado		343,5	1.028,6	76,3	15,0	43,0	73,3	15,0	57,5
San Pedro de los M.	Ciprés	174,0	1.100,0						100,0
Buritica	Ciprés	70,0	1.100,0	100,0					
Sopetran	Ciprés	15,0	1.110,0		100,0				
El Retiro	Ciprés	80,0	1.111,0	40,0	20,0	10,0	10,0	10,0	10,0
Sonson	Ciprés	37,0	1.111,0		15,0	10,0	10,0	40,0	25,0
Montebello	Ciprés	5,0	1.111,0	100,0					
Urrao	Ciprés	8.677,0	800,0	1,0			99,0		
Caldas	Ciprés	1.500,0	1.111,0						
La Estrella	Ciprés	105,1	400,0	6,0		4,0	4,0	4,0	3,0
Total Ciprés		10.663,1	994,9	49,4	45,0	8,0	30,8	18,0	34,5
Alejandro	Eucalipto	4,0	1.100,0						
Amalfi	Eucalipto	750,0	1.275,0	70,0	30,0				
Angelópolis	Eucalipto	22,0	300,0						
Barbosa	Eucalipto	7,0	1.111,0	100,0					
Caldas	Eucalipto	1.800,0	1.111,0						
Campamento	Eucalipto	2,0	1.100,0						
Cañasgordas	Eucalipto	80,0	1.200,0	100,0					
Caramanta	Eucalipto	9,0		30,0	60,0	10,0			
Carolina	Eucalipto	18,0		50,0	25,0	25,0			
Caucasia	Eucalipto	2.000,0	1.100,0			30,0	20,0	30,0	20,0
Ciudad Bolívar	Eucalipto	110,0		20,0	20,0	60,0			
Ebejico	Eucalipto	30,0	1.100,0						

Fuente: Evaluaciones Agrícolas por CONSENSO, UMATAS Municipales, Ministerio de Agricultura

Municipio	Plantacion Forestal	Área Sembrada a 31 de Diciembre de 2018 (ha)	Densidad de siembra (árboles/ha)	EDAD DE LA PLANTACIÓN %					
				0-6	6-9	9-12	12 17	17-18	>18
El Retiro	Eucalipto	680,0	1.100,0	40,0	10,0	10,0	10,0	15,0	15,0
Giraldo	Eucalipto	4,0	1.100,0				100,0		
Gómez Plata	Eucalipto	516,0	500,0						
Granada	Eucalipto	40,0	1.100,0	100,0					
Guadalupe	Eucalipto	60,0	1.111,0		100,0				
Jardin	Eucalipto	800,0	1.100,0	10,0	45,0	45,0			
Jerico	Eucalipto	480,0	1.333,0	10,0		90,0			
La Estrella	Eucalipto	58,1	800,0	6,0	4,0				4,0
Montebello	Eucalipto	16,0	1.111,0	100,0					
Pueblo Rico	Eucalipto	2,0	1.333,0	100,0					
Puerto Berrio	Eucalipto	5,0	1.000,0	100,0					
San Luis	Eucalipto	3,0	600,0	100,0					
San Pedro de los M.	Eucalipto	220,0	1.100,0						100,0
Santa Barbara	Eucalipto	150,0	650,0	10,0		60,0	20,0		10,0
Sonson	Eucalipto	10,0	1.111,0		100,0				
Sopetran	Eucalipto	15,0	1.110,0		100,0				
Titiribi	Eucalipto	45,0	1.111,0			100,0			
Urrao	Eucalipto	32,0		50,0	30,0	20,0			
Vegachi	Eucalipto	1.800,0	1.100,0	95,0	5,0				
Venecia	Eucalipto	30,0	625,0		100,0				
Yali	Eucalipto	300,0	1.000,0						
Total Eucalipto		10.098,1	1.013,5	60,6	48,4	45,0	37,5	22,5	29,8
Abriaquí	Forestales Varios	462,0	900,0		30,0	50,0	20,0		
Amalfi	Forestales Varios	253,0		33,0	33,0	34,0			
Montebello	Forestales Varios	10,0	550,0	100,0					
Vegachi	Forestales Varios	650,0	1.100,0		100,0				
Total Forestales Varios		1.375,0	850,0	66,5	54,3	42,0	20,0		
Vegachi	Guadua	34,0	400,0		0,0	100,0			
Urrao	Guadua	8,0		20,0	80,0				
Total Guadua		42,0	400,0	20,0	40,0	100,0			
Urrao	Guayacan	4,0				100,0			
Total Guayacan		4,0				100,0			
Urrao	Nacedero	4,0				100,0			
Total Nacedero		4,0				100,0			

Fuente: Evaluaciones Agrícolas por CONSENSO, UMATAS Municipales, Ministerio de Agricultura

...Continuación Plantaciones Forestales Comerciales 2018

Municipio	Plantacion Forestal	Área Sembrada a 31 de Diciembre de 2018 (ha)	Densidad de siembra (árboles/ha)	EDAD DE LA PLANTACIÓN %					
				0-6	6-9	9-12	12-17	17-18	>18
Ciudad Bolívar	Melina	87,0					100,0		
Dabeiba	Melina	50,0	1.111,0	100,0					
Sonson	Melina	25,0	1.111,0					100,0	
Vigia del Fuerte	Melina	7,0	1.111,0		40,0	60,0			
Total Melina		169,0	1.111,0	100,0	40,0	60,0	100,0	100,0	
Cañasgordas	Nogal Cafetero	10,0	1.000,0						
Montebello	Nogal Cafetero	10,0	400,0	100,0					
Santa Barbara	Nogal Cafetero	100,0	650,0	10,0	20,0	30,0	20,0	20,0	
Sonson	Nogal Cafetero								
Titiribi	Nogal Cafetero	39,0	833,0	8,0	78,0	5,0	5,0		
Urrao	Nogal Cafetero	53,0		5,0		95,0			
Total Nogal Cafetero		212,0	720,8	30,8	49,0	43,3	12,5	20,0	
Titiribi	Orejero	1,0	100,0	100,0					
Total Orejero		1,0	100,0	100,0					
Amalfi	Pino	40,0	1.275,0			100,0			
Santo Domingo	Pino	230,0	1.480,0	14,0	86,0				
Santo Domingo	Pino	40,0	1.600,0						100,0
Segovia	Pino	120,0	1.100,0	100,0					
Vegachi	Pino	5.150,0	1.100,0	9,0	87,0	1,0	3,0		
Yolombo	Pino	78,5	1.156,0					100,0	
Caracoli	Pino	120,0	3.500,0	20,0	20,0	40,0	20,0		
Gómez Plata	Pino	1.350,0	500,0						
San Andrés de C.	Pino	80,0			30,0			70,0	
San Pedro de los M.	Pino	668,0	111,0	22,0	10,0	6,0	5,0	8,0	47,0
Santa Rosa de Osos	Pino	300,0	1.600,0						
Yarumal	Pino	2.500,0	1.000,0	10,0	10,0	10,0	20,0	20,0	30,0
Anza	Pino	100,0	900,0	100,0					
Burítica	Pino	170,0	1.100,0					100,0	
Caicedo	Pino	201,0	625,0	18,0			67,0		15,0
Ebejico	Pino	104,9	1.100,0						
Giraldo	Pino	9,0	1.100,0				100,0		
Heliconia	Pino	60,0		10,0		50,0			
Carmen de Viboral	Pino	80,0	1.666,0	60,0	40,0				
El Retiro	Pino	3.958,0	1.100,0	23,0	14,0	20,0	13,0	15,0	15,0

Fuente: Evaluaciones Agrícolas por CONSENSO, UMATAS Municipales, Ministerio de Agricultura

Municipio	Plantacion Forestal	Área Sembrada a 31 de Diciembre de 2018 (ha)	Densidad de siembra (árboles/ha)	EDAD DE LA PLANTACIÓN %					
				0-6	6-9	9-12	12 17	17-18	>18
Granada	Pino	270,0	1.100,0			100,0			
Guarne	Pino	35,0	1.100,0	10,0	60,0	30,0			
San Luis	Pino	10,0	1.000,0		50,0	50,0			
Sonson	Pino	78,0	1.111,0				10,0	7,0	83,0
Angelopolis	Pino	856,0	280,0				70,0	30,0	
Betulia	Pino	36,0						100,0	
Ciudad Bolivar	Pino	235,0		25,0			75,0		
Fredonia	Pino	140,0	1.600,0		3,0	5,0	20,0	30,0	42,0
Jardin	Pino	200,0	1.100,0	10,0	45,0	45,0			
Jerico	Pino	4.600,0	1.333,0	10,0		90,0			
Santa Barbara	Pino	130,0	1.100,0	20,0		40,0	20,0		20,0
Titiribi	Pino	62,0	111,0	10,0	87,0	3,0			
Urrao	Pino	1.778,5	1.111,0	30,0	30,0	40,0			
Urrao	Pino	516,0	1.111,0	70,0	30,0				
Urrao	Pino	195,5	1.111,0						
Barbosa	Pino	55,0	1.111,0		10,0	0,0	60,0	30,0	
Caldas	Pino	1.200,0	1.111,0						
La Estrella	Pino	282,8	400,0			5,0			60,0
Total Pino		26.039,2	1.111,9	30,1	38,3	35,3	37,2	46,4	45,8
Andes	Pino Patula (Santa Rita)	220,0	1.100,0			100,0			
Total Pino Patula (Santa Rita)		220,0	1.100,0			100,0			
Andes	Pino Patula (Tapartó)	6,4	1.100,0		100,0				
Total Pino Patula (Tapartó)		6,4	1.100,0		100,0				
Andes	Pino Patula (Chaparrala)	200,0	1.100,0			100,0			
Total Patula (Chaparrala)		200,0	1.100,0			100,0			
Argelia	Pino Romeron	4,0	100,0	50,0	50,0				
Total Pino Romeron		4,0	100,0	50,0	50,0				
Chigorodó	Roble	400,0	1.111,0	15,0	15,0	20,0	20,0	10,0	10,0
Titiribi	Roble	13,0	816,0	10,0	90,0				
Urrao	Roble	5,0				100,0			
Total Roble		418,0	963,5	12,5	52,5	60,0	20,0	10,0	10,0

Fuente: Evaluaciones Agrícolas por CONSENSO, UMATAS Municipales, Ministerio de Agricultura

...Continuación Plantaciones Forestales Comerciales 2018

Municipio	Plantacion Forestal	Área Sembrada a 31 de Diciembre de 2018 (ha)	Densidad de siembra (árboles/ha)	EDAD DE LA PLANTACIÓN %					
				0-6	6-9	9-12	12-17	17-18	>18
Titiribí	Saman	4,0	204,0	25,0	75,0				
Total Saman		4,0	204,0	25,0	75,0				
Urrao	Sietecueiros	5,0		3,0		97,0			
Total Sietecueiros		5,0		3,0		97,0			
Chigorodó	Teca	750,0	1.111,0	20,0	20,0	25,0	10,0	15,0	10,0
Nechi	Teca	40,0		100,0					
Puerto Berrio	Teca	5,0	1.000,0	100,0					
San Pedro de Urabá	Teca	386,0	1.111,0				100,0		
Segovia	Teca	1,0	1.100,0	50,0	50,0				
Sonson	Teca	295,0	1.111,0					10,0	90,0
Titiribi	Teca	7,0	833,0	0,0	80,0	20,0			
Vigia del Fuerte	Teca	8,0	1.111,0	50,0	50,0				
Total Teca		1.492,0	1.053,9	53,3	50,0	22,5	55,0	12,5	50,0

Fuente: Evaluaciones Agrícolas por CONSENSO, UMATAS Municipales, Ministerio de Agricultura

Inventario Bovino 2018

Municipio	Machos				Hembras				Total Bovinos
	< DE 12	12-24	24-36	> 36	< DE 12	12-24	24-36	> 36	
Barbosa	901	1.727	1.106	235	2.067	3.000	2.066	4.003	15.105
Bello	475	564	180	79	3.513	2.858	2.755	8.728	19.152
Caldas	169	510	53	72	411	687	391	1.017	3.310
Copacabana	211	715	283	49	384	768	688	413	3.511
Envigado	174	337	108	33	450	671	256	954	2.983
Girardota	552	705	484	169	1.027	1.380	1.233	1.731	7.281
Itagui	43	36	4	3	54	65	56	62	323
La Estrella	70	208	34	4	82	161	102	193	854
Medellín	794	1.094	861	104	2.419	2.360	1.869	3.961	13.462
Sabaneta	102	80	29	14	130	109	63	127	654
Total subregión Valle de Aburra	3.491	5.976	3.142	762	10.537	12.059	9.479	21.189	66.635
Cáceres	7.536	6.306	7.027	1.295	9.087	9.869	9.132	28.241	78.493
Caucasia	10.504	15.704	10.601	2.296	11.342	17.016	15.045	40.686	123.194
El Bagre	2.257	2.108	1.017	514	6.098	3.241	3.357	5.476	24.068
Nechí	3.359	3.656	4.949	837	4.752	3.782	3.608	12.760	37.703
Tarazá	3.507	2.768	2.577	622	4.068	4.386	3.342	12.676	33.946
Zaragoza	2.140	2.077	602	439	3.673	3.601	3.263	9.211	25.006
Total subregión Bajo Cauca	29.303	32.619	26.773	6.003	39.020	41.895	37.747	109.050	322.410
Caracolí	2.292	2.753	967	327	2.597	2.683	2.569	6.696	20.884
Maceo	3.396	8.891	7.241	1.130	3.983	4.150	4.536	10.232	43.559
Puerto Berrio	6.663	20.293	24.661	2.466	8.263	10.250	8.982	24.547	106.125
Puerto Nare	4.337	8.736	6.072	1.318	5.520	8.390	5.868	14.576	54.817
Puerto Triunfo	2.520	6.682	10.584	1.411	3.159	4.819	5.223	8.779	43.177
Yondó	7.892	21.464	25.949	2.615	8.565	12.260	10.931	29.820	119.496
Total subregión Magdalena Medio	27.100	68.819	75.474	9.267	32.087	42.552	38.109	94.650	388.058

Fuente: Evaluaciones Agrícolas por CONSENSO, UMATAS Municipales, Ministerio de Agricultura

Inventario Bovino 2018

Municipio	Machos				Hembras				Total Bovinos
	< DE 12	12-24	24-36	> 36	< DE 12	12-24	24-36	> 36	
Amalfi	2.612	4.765	5.562	596	3.124	2.780	3.194	9.432	32.065
Anorí	2.897	3.193	1.502	717	3.310	3.583	2.881	8.879	26.962
Cisneros	226	149	45	50	276	287	387	847	2.267
Remedios	10.527	15.463	16.362	3.269	12.164	15.851	13.860	34.996	122.492
San Roque	1.447	3.014	2.835	334	1.785	2.387	3.586	5.679	21.067
Santo Domingo	1.312	1.252	757	323	1.729	2.254	2.156	4.675	14.458
Segovia	3.523	3.429	3.821	1.240	4.779	7.227	8.072	1.343	33.434
Vegachi	1.854	2.650	2.066	498	2.356	2.045	2.433	6.083	19.985
Yali	2.793	2.760	1.952	796	3.498	2.518	3.165	9.338	26.820
Yolombó	3.743	5.149	3.363	1.021	4.648	4.891	5.042	11.282	39.139
Total subregión Nordeste	30.934	41.824	38.265	8.844	37.669	43.823	44.776	92.554	338.689

Angostura	672	897	486	341	1.794	1.882	2.075	5.580	13.727
Belmira	351	548	427	70	7.412	4.800	7.959	13.357	34.924
Briceño	1.235	1.567	3.178	526	1.709	1.737	1.850	4.789	16.591
Campamento	686	1.087	630	157	1.283	1.775	1.890	2.146	9.654
Carolina del Príncipe	300	325	408	65	644	791	615	1.878	5.026
Don Matías	432	1.041	674	203	2.851	6.063	5.364	13.244	29.872
Entrerrios	233	240	120	50	7.831	7.100	5.310	32.506	53.390
Gómez Plata	1.392	2.632	1.662	1.130	1.432	1.626	1.868	4.749	16.491
Guadalupe	258	1.143	2.093	323	346	513	528	1.552	6.756
Ituango	2.744	4.512	5.985	725	3.693	3.803	4.628	8.458	34.548
San Andrés de C.	355	719	595	209	1.645	1.710	1.568	4.323	11.124
San José de la M.	217	306	181	77	3.113	2.529	2.567	5.884	14.874
San Pedro de los M.	1.137	894	633	187	15.789	12.657	13.520	39.884	84.701
Santa Rosa de Osos	2.153	2.719	2.026	836	26.729	22.488	26.654	56.730	140.335
Toledo	350	360	450	270	260	270	530	1.010	3.500
Valdivia	2.115	2.351	2.017	679	3.687	3.430	2.802	7.874	24.955
Yarumal	1.723	2.314	2.545	640	9.825	9.446	9.007	20.824	56.324
Total subregión Norte	16.353	23.655	24.110	6.488	90.043	82.620	88.735	224.788	556.792

Fuente: Evaluaciones Agrícolas por CONSENSO, UMATAS Municipales, Ministerio de Agricultura

Inventario Bovino 2018

Municipio	Machos				Hembras				Total Bovinos
	< DE 12	12-24	24-36	> 36	< DE 12	12-24	24-36	> 36	
Abriaquí	891	1.359	297	112	1.081	1.215	996	2.610	8.561
Anza	459	1.196	1.619	168	629	1.071	1.063	1.998	8.203
Armenia	505	2.044	3.665	391	412	1.178	1.626	1.446	11.267
Buriticá	560	472	306	237	550	625	575	2.227	5.552
Caicedo	659	1.345	631	409	387	760	500	1.069	5.760
CañasGordas	1.782	1.846	1.065	390	1.944	1.901	2.104	5.277	16.309
Dabeiba	2.746	3.589	3.624	828	3.190	3.330	3.651	9.346	30.304
Ebéjico	765	2.449	3.917	373	695	1.270	1.178	2.113	12.760
Frontino	2.484	2.747	1.786	704	3.784	3.076	3.031	10.686	28.298
Giraldo	191	200	110	48	207	212	303	519	1.790
Heliconia	371	2.327	2.132	117	334	736	554	1.032	7.603
Liborina	737	1.379	500	128	946	1.184	530	2.344	7.748
Olaya	269	325	213	104	403	453	401	812	2.980
Peque	489	553	503	149	531	800	1.033	2.083	6.141
Sabanalarga	246	341	484	198	385	216	648	1.047	3.565
San Jerónimo	508	743	464	154	859	1.132	557	1.960	6.377
StaFe Antioquia	1.487	1.503	734	645	1.768	1.679	2.073	5.081	14.970
Sopetrán	775	1.210	817	328	1.059	1.460	1.175	3.030	9.854
Uramita	1.046	1.472	1.020	244	989	1.843	2.251	2.419	11.284
Total subregión Occidente	16.970	27.100	23.887	5.727	20.153	24.141	24.249	57.099	199.326
Apartadó	1.670	2.416	1.476	476	1.974	2.109	2.090	5.173	17.384
Arboletes	7.112	11.065	11.279	2.656	7.810	7.706	6.343	23.353	77.324
Carepa	2.902	2.703	1.498	486	3.086	3.873	2.762	9.779	27.089
Chigorodo	4.383	8.345	9.571	893	5.348	6.573	3.272	16.175	54.560
Murindó	185	105	60	95	198	165	161	475	1.444
Mutató	4.784	8.799	11.789	1.397	8.565	8.353	4.320	22.784	70.791
Necoclí	10.990	9.164	4.260	1.877	12.634	15.092	11.170	39.694	104.881
San Juan de Urabá	1.859	2.439	2.831	353	2.153	2.274	1.489	6.875	20.273
San Pedro de Urabá	4.927	8.788	7.710	3.829	6.578	7.015	6.485	19.551	64.883
Turbo	16.430	17.534	13.871	4.098	19.352	23.345	16.564	58.531	169.725
Vigía del Fuerte	112	60	10	4	51	20	2	10	269
Total subregión Uraba	55.354	71.418	64.355	16.164	67.749	76.525	54.658	202.400	608.623

Fuente: Evaluaciones Agrícolas por CONSENSO, UMATAS Municipales, Ministerio de Agricultura

Inventario Bovino 2018

Municipio	Machos				Hembras				Total Bovinos
	< DE 12	12-24	24-36	> 36	< DE 12	12-24	24-36	> 36	
Abejorral	1.898	2.628	2.274	518	3.432	4.480	3.026	9.216	27.472
Alejandría	230	400	95	190	223	550	302	980	2.970
Argelia	829	1.215	676	144	934	1.083	1.575	1.974	8.430
Cocorná	727	731	551	379	630	1.325	1.995	3.758	10.096
Concepción	567	458	410	312	765	898	1.290	2.328	7.028
El Carmen de V.	818	1.055	706	259	2.819	2.822	2.839	7.316	18.634
El Peñol	812	390	342	1.853	1.170	862	569	3.282	9.280
El Retiro	417	361	116	33	911	1.448	834	1.126	5.246
El Santuario	810	486	378	378	2.322	1.080	1.458	864	7.776
Granada	680	690	590	530	1.300	2.100	2.050	2.100	10.040
Guarne	441	601	194	22	1.250	1.315	901	1.419	6.143
Guatapé	230	220	241	125	242	345	280	157	1.840
La Ceja	759	845	279	221	2.346	2.842	2.320	5.604	15.216
La Unión	499	529	418	100	4.357	4.131	2.873	12.748	25.655
Marinilla	939	1.204	486	93	2.237	2.609	2.413	2.998	12.979
Nariño	720	792	1.300	2.500	1.500	1.300	1.520	2.948	12.580
Rionegro	775	750	235	54	3.215	3.400	1.500	4.205	14.134
San Carlos	1.438	1.755	1.601	420	1.591	2.255	3.240	5.448	17.748
San Francisco	428	445	288	162	493	683	1.053	1.759	5.311
San Luis	1.100	1.950	1.800	500	960	1.750	1.740	3.450	13.250
San Rafael	1.100	600	500	200	1.150	1.125	1.150	3.250	9.075
San Vicente	380	435	883	532	415	786	993	2.050	6.474
Sonsón	5.141	7.297	8.306	1.918	6.784	7.859	8.174	20.522	66.001
Total subregión Oriente	21.738	25.837	22.669	11.443	41.046	47.048	44.095	99.502	313.378

Fuente: Evaluaciones Agrícolas por CONSENSO, UMATAS Municipales, Ministerio de Agricultura

Inventario Bovino 2018

Municipio	Machos				Hembras				Total Bovinos
	< DE 12	12-24	24-36	> 36	< DE 12	12-24	24-36	> 36	
Amagá	382	1.203	625	76	495	728	682	934	5.125
Andes	372	1.015	689	161	593	909	1.504	1.420	6.663
Angelópolis	187	878	946	75	309	524	395	615	3.929
Betania	220	322	204	30	256	485	496	607	2.620
Betulia	450	1.359	1.215	215	433	1.227	1.160	1.178	7.237
Caramanta	468	1.717	2.110	305	468	900	1.397	1.690	9.055
Ciudad Bolívar	429	1.700	1.245	102	542	1.800	998	1.478	8.294
Concordia	752	1.643	2.109	2.119	803	1.964	2.214	2.701	14.305
Fredonia	1.617	3.461	6.152	325	2.065	3.187	5.085	6.333	28.225
Hispania	538	415	262	331	620	1.077	1.269	1.468	5.980
Jardín	720	1.174	914	167	725	806	568	1.956	7.030
Jericó	896	2.825	3.133	179	1.064	2.052	1.990	4.225	16.364
La Pintada	280	1.166	1.201	75	353	762	869	954	5.660
Montebello	135	225	130	30	160	420	300	440	1.840
Pueblo Rico	262	499	139	77	411	935	523	988	3.834
Salgar	599	2.321	1.453	158	653	989	702	1.452	8.327
Santa Bárbara	560	2.900	2.100	400	400	2.100	2.400	1.800	12.660
Támesis	931	2.364	3.101	204	860	1.752	2.191	3.027	14.430
Tarso	581	912	1.891	269	649	2.016	3.389	1.774	11.481
Titiribí	759	2.039	2.311	205	1.240	2.138	2.078	2.147	12.917
Urrao	1.691	2.645	5.612	1.134	2.480	1.933	2.570	8.072	26.137
Valparaíso	527	3.027	5.441	285	566	740	1.004	1.731	13.321
Venecia	688	1.842	3.358	168	598	2.376	1.885	1.963	12.878
Total subregión Suroeste	14.044	37.652	46.341	7.090	16.743	31.820	35.669	48.953	238.312

Inventario Pecuario - Resumen Departamental 2018

TOTAL DEPARTAMENTO	Machos				Hembras				Total Bovinos
	< DE 12	12-24	24-36	> 36	< DE 12	12-24	24-36	> 36	
	215.287	334.900	325.016	71.788	355.047	402.483	377.517	950.185	3.032.223

Fuente: Evaluaciones Agrícolas por CONSENSO, UMATAS Municipales, Ministerio de Agricultura

Hectáreas en Pastos 2018

Municipio	Corte	Natural	Mejorado	Forrajero	Silvopastoril	Total Pastos
Barbosa	3.800	6.380	3.400	180	52	13.812
Bello	45	315	3.457	23	1	3.841
Caldas	2.400	350	280			3.030
Copacabana	199	150	952	70		1.371
Envigado		883	37		10	930
Girardota	209	475	8	6		698
Itagui						
La Estrella	150	450			30	630
Medellín	454	2.992	5.529			8.975
Sabaneta	50	130	35			215
Total subregión Valle de Aburra	7.307,0	12.125,0	13.698,0	279,0	93,0	33.502
Cáceres	2.215	53.254	58.726	70	700	114.965
Caucasia	4.000	39.700	83.007	500	5.000	132.207
El Bagre	65	23.455	9.435		360	33.315
Nechí	70	21.000	5.600			26.670
Tarazá	311	10.650	26.050	304	410	37.725
Zaragoza	8	8.500	2.400	12	36	10.956
Total subregión Bajo Cauca	6.669,0	156.559,0	185.218,0	886,0	6.506,0	355.838
Caracolí	110	11.000	11.000	100	4.000	26.210
Maceo	60	11.000	25.000			36.060
Puerto Berrio	30	1.300	98.300		150	99.780
Puerto Nare	78	14.000	55.000			69.078
Puerto Triunfo	25	20	30.600	10	30	30.685
Yondó	940	41.500	92.500		48	134.988
Total subregión Magdalena Medio	1.243,0	78.820,0	312.400,0	110,0	4.228,0	396.801

Fuente: Evaluaciones Agrícolas por CONSENSO, UMATAS Municipales, Ministerio de Agricultura

Hectáreas en Pastos 2018

Municipio	Corte	Natural	Mejorado	Forrajero	Silvopastoril	Total Pastos
Amalfi	273	15.000	38.000			53.273
Anorí	30	13.000	7.200			20.230
Cisneros	65	1.200	6	9	10	1.290
Remedios	405	60.000	83.000			143.405
San Roque	200	15.000	8.000		10	23.210
Santo Domingo	460	12.480	1.320			14.260
Segovia	70	8.300	45.000		2	53.372
Vegachi	272	8.680	12.500	20	20	21.492
Yali	155	7.820	14.580		110	22.665
Yolombó	1.130	30.190	8.830			40.150
Total subregión Nordeste	3.060,0	171.670,0	218.436,0	29,0	152,0	393.347

Angostura	22	13.650	525	10	15	14.222
Belmira	4.000	8.000	5		3.000	15.005
Briceño	699	6.500	9.500	5	525	17.229
Campamento	260	8.000	800		1.512	10.572
Carolina del Príncipe	15	4.350	580	3	95	5.043
Don Matías	128	4.500	11.950		275	16.853
Entrerrios	15	14.500	20		5	14.540
Gómez Plata	530	16.960	17.620	60	85	35.255
Guadalupe	25	3.900	156		500	4.581
Ituango	190	7.000	43.452		17	50.659
San Andrés de Cuerquía	400	3.100	5.200			8.700
San José de la Montaña	1.190	7.955				9.145
San Pedro de los M.	40	10	17.067	25	8	17.150
Santa Rosa de Osos	165	16.900	39.550	35	105	56.755
Toledo	11	370	620		90	1.091
Valdivia	780	7.965	26.349		246	35.340
Yarumal	10	15.756	52.665	3	28	68.462
Total subregión Norte	8.479,5	139.416,0	226.059,0	141,0	6.506,0	380.602

Fuente: Evaluaciones Agrícolas por CONSENSO, UMATAS Municipales, Ministerio de Agricultura

Hectáreas en Pastos 2018

Municipio	Corte	Natural	Mejorado	Forrajero	Silvopastoril	Total Pastos
Abriaquí	85	14.030	1.392		95	15.602
Anza	200	11.900	2.900		10	15.010
Armenia	60	6.930	2.600		26	9.616
Buriticá	45	12.000	100		40	12.185
Caicedo	12	9.700	430			10.142
CañasGordas	97	18.500	990			19.587
Dabeiba	55	25.000	10.000	10	40	35.105
Ebéjico			10.727			10.727
Frontino	63	20.195	8.510	57	150	28.975
Giraldo	50	2.990	310			3.350
Heliconia	40	6.500	10			6.550
Liborina	220	2.614	125	20	20	2.999
Olaya	33	1.823	262	6	17	2.141
Peque	30	11.270	2.482		10	13.792
Sabanalarga	50	4.500	900		43	5.493
San Jerónimo	40	12.500	200			12.740
Santa Fe de Antioquia		3.000				3.000
Sopetrán	105	7.970	2.589			10.664
Uramita	100	8.000	13.000	25	30	21.155
Total subregión Occidente	1.285,0	179.422,0	57.527,0	118,0	481,0	238.833
Apartadó	60	10.140	300	3.546	200	14.246
Arboletes	80	38.750	14.136		25	52.991
Carepa	35	15.620	968			16.623
Chigorodo	100	22.050	11.950			34.100
Murindó		590				590
Mutató	8	45.000	15.000		4	60.012
Necoclí	75	28.671	40.065	38	16.352	85.201
San Juan de Urabá	4.600	13.000				17.600
San Pedro de Urabá	125	13.682	17.750		3.950	35.507
Turbo	21.610	45.762	91.525	19.068	45.762	223.727
Vigía del Fuerte	30	250				280
Total subregión Uraba	26.723,0	233.515,0	191.694,0	22.652,0	66.293,0	540.877

Fuente: Evaluaciones Agrícolas por CONSENSO, UMATAS Municipales, Ministerio de Agricultura

Hectáreas en Pastos 2018

Municipio	Corte	Natural	Mejorado	Forrajero	Silvopastoril	Total Pastos
Abejorral	200	15.000	17.000		160	32.360
Alejandría	50	2.500	30	2	5	2.587
Argelia	30	2.814	2.500	35	15	5.394
Cocorná	200	11.000	320		650	12.170
Concepción	90	5.490	100	2	1	5.683
El Carmen de Viboral	295	3.750	900	9	59	5.013
El Peñol	2.061	1.397				3.458
El Retiro	350	2.800	900			4.050
El Santuario	216	756	650	85	20	1.727
Granada	500	8.200	100	20	18	8.838
Guarne	1.235	8.600		2.020		11.855
Guatapé	18	1.730	1			1.749
La Ceja	600	6.200	4.000	40	14	10.854
La Unión	43	10.358	1.469	26	150	12.046
Marinilla	20	2.323	900	2	5	3.250
Nariño	155	7.500	2.090	18	60	9.823
Rionegro	810	3.310	3.040	81	31	7.272
San Carlos	380	18.000	7.000		250	25.630
San Francisco	352	1.657	1.952	36	26	4.023
San Luis	25	10	17.000			17.035
San Rafael	75	13.480	3.000		40	16.595
San Vicente	278	5.920	270			6.468
Sonsón	70	22.500	31.000	100	235	53.905
Total subregión Oriente	8.053,0	155.295,0	94.222,0	2.476,3	1.739,0	261.785

Fuente: Evaluaciones Agrícolas por CONSENSO, UMATAS Municipales, Ministerio de Agricultura

Hectáreas en Pastos 2018

Municipio	Corte	Natural	Mejorado	Forrajero	Silvopastoril	Total Pastos
Amagá	17	3.473			125	3.615
Andes		3.100	4.168			7.268
Angelópolis	29	1.903	167		287	2.386
Betania	12	2.800	500			3.312
Betulia	55	13.500	243		25	13.823
Caramanta	63	360	120	28	38	609
Ciudad Bolívar	30	9.755	500		8	10.293
Concordia	60	11.500	1.681			13.241
Fredonia	160	150	350	80	9.600	10.340
Hispania	74	2.452	1.115		9	3.650
Jardín		6.600	500		200	7.300
Jericó	50	13.273	1.825	174	200	15.522
La Pintada	18	5.200	170			5.388
Montebello	492	1.230				1.722
Pueblo Rico	291	2.376	433			3.100
Salgar	60	16.500	1.800		122	18.482
Santa Bárbara	1.200	1.800	550	650	2.200	6.400
Támesis	70	9.200	1.938			11.208
Tarso	55	7.382	990		65	8.492
Titiribí	148	5.872	6.774		9	12.803
Urrao	20	40.316	150		30	40.516
Valparaíso	3	4.500	5.700		64	10.267
Venecia	142	2.510	6.719		32	9.403
Total subregión Suroeste	3.049	165.752	36.393	932	13.014	219.140

Hectáreas en Pastos- Resumen Departamental 2018

TOTAL DEPARTAMENTO	Corte	Natural	Mejorado	Forrajero	Silvopastoril	Total Pastos
	65.869	1.292.574	1.335.647	27.623	99.012	2.820.724

Fuente: Evaluaciones Agrícolas por CONSENSO, UMATAS Municipales, Ministerio de Agricultura

Comparativo Total de Bovinos por Subregión 2014-2015-2016-2017-2018

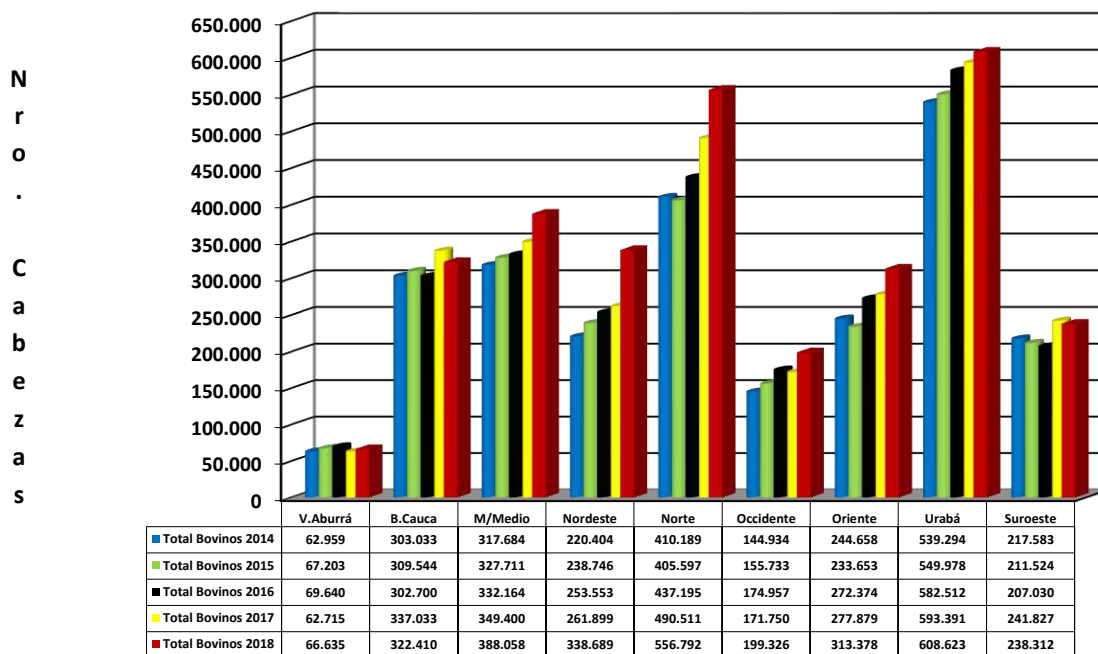

Comparativo Hectáreas en Pastos por Subregión 2014-2015-2016-2017-2018

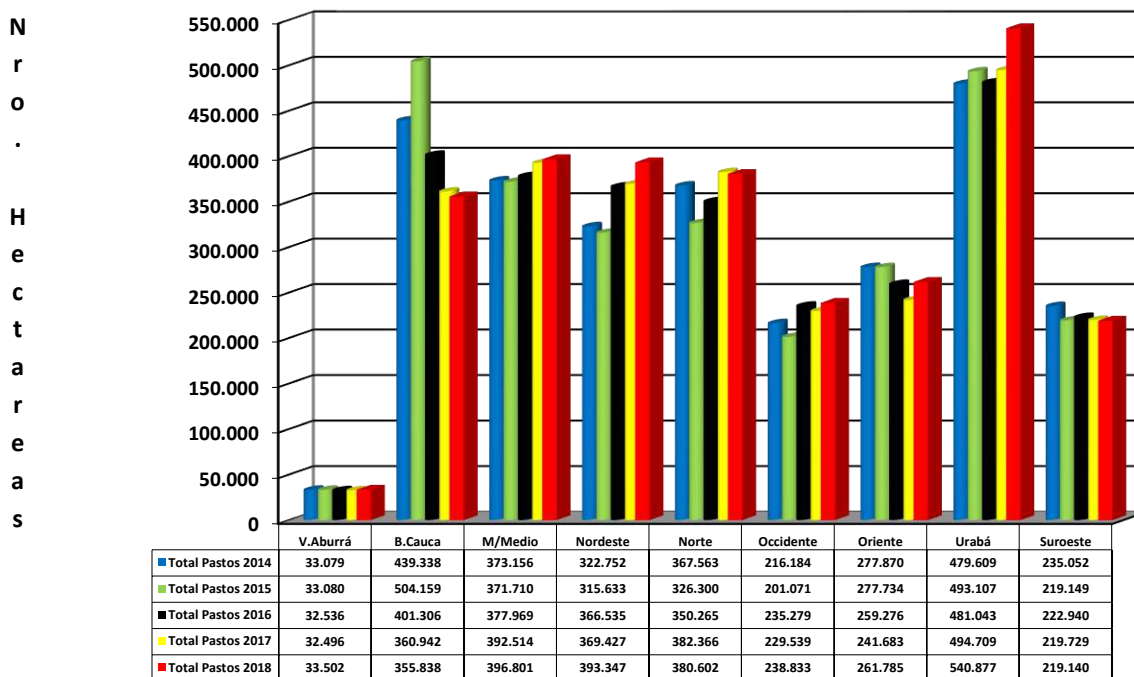

**Comparativo Total de Bovinos
2014-2015-2016-2017-2018**

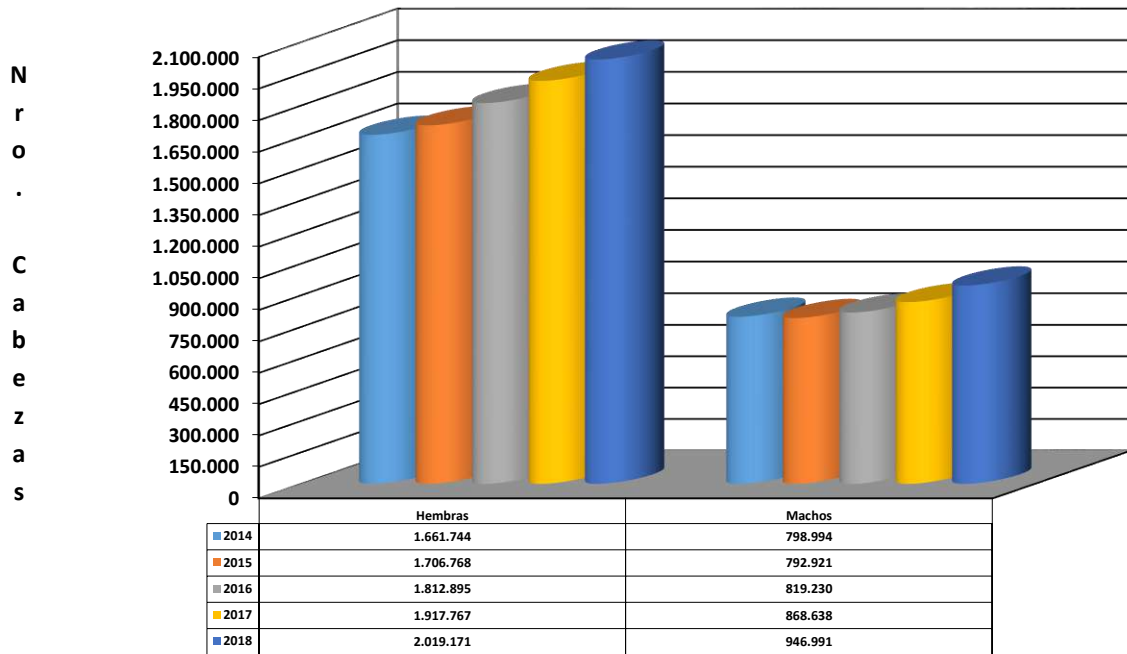

**Comparativo Hectáreas en Pastos
2014-2015-2016-2017-2018**

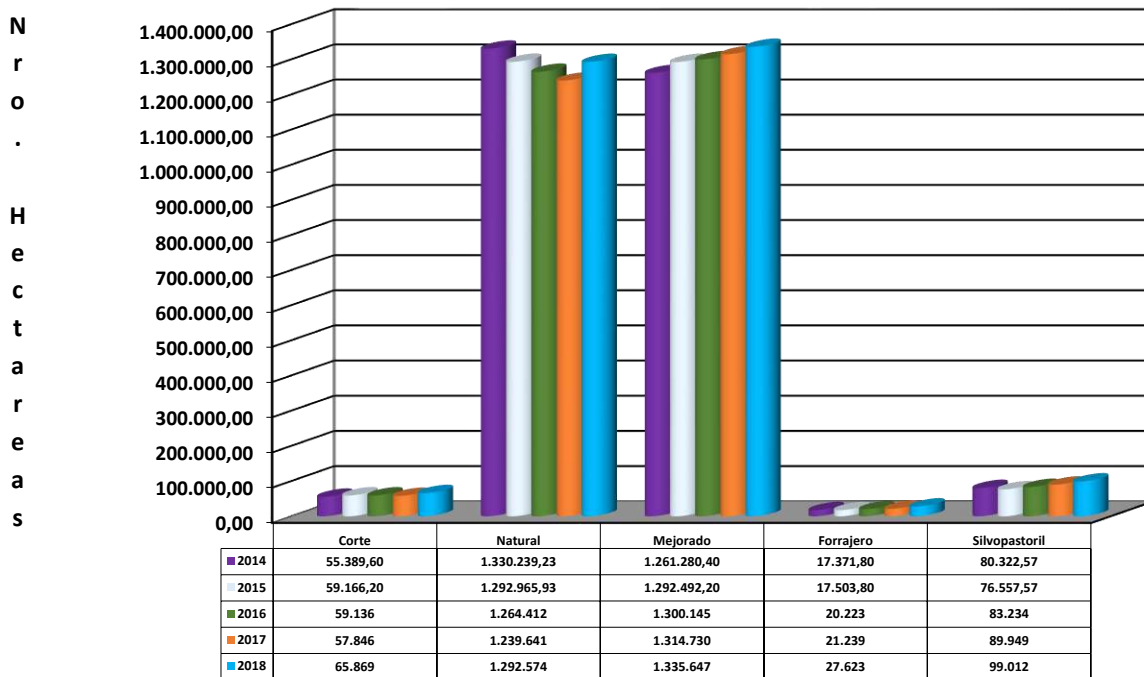

Tipo de Explotación 2018

Municipio	Leche		Carne		Doble Proposito	
	(%) - Leche	Granjas productoras	(%) - Carne	Granjas productoras	(%) - Doble P	Granjas productoras
Barbosa	23,5	97	16,5	115	60,0	485
Bello	85,0	492	4,0	6	11,0	52
Caldas	38,0	30	50,0	40	12,0	10
Copacabana	20,0	5	40,0	150	40,0	150
Envigado	100,0	185				
Girardota	20,0	15	20,0	17	60,0	490
Itagui					100,0	80
La Estrella	63,0	51	37,0	30		
Medellín	65,0	468	10,0	74	25,0	184
Sabaneta	4,0	3	6,0	4	90,0	30
Total subregión Valle de Aburra	46,5	1.346	22,9	436	49,8	1.481,0

Cáceres				113		387
Caucasia			8,2	57	91,8	634
El Bagre					100,0	527
Nechí	2,0	12	6,3	38	91,8	558
Tarazá	18,0	60	50,0	170	32,0	110
Zaragoza	30,0	80	40,0	80	30,0	80
Total subregión Bajo Cauca	16,7	152	26,1	458	69,1	2.296,0

Caracolí	25,0	60	25,0	100	50,0	240
Maceo			70,0	206	30,0	153
Puerto Berrio			76,0	292	24,0	92
Puerto Nare			60,0	152	40,0	224
Puerto Triunfo	10,0	60	10,0	220	80,0	300
Yondó				131		704
Total subregión Magdalena Medio	17,5	120	48,2	1.101	44,8	1.713,0

Fuente: Evaluaciones Agrícolas por CONSENSO, UMATAS Municipales, Ministerio de Agricultura

Tipo de Explotación 2018

Municipio	Leche		Carne		Doble Proposito	
	(%) - Leche	Granjas productoras	(%) - Carne	Granjas productoras	(%) - Doble P	Granjas productoras
Amalfi	5,0	34	17,0	114	78,0	525
Anorí			10,0		90,0	
Cisneros	10,0	20	30,0	30	60,0	67
Remedios			38,0	190	62,0	300
San Roque	5,0		5,0		90,0	
Santo Domingo	12,0	60			88,0	585
Segovia			10,0		90,0	
Vegachi			60,0	162	40,0	109
Yali			70,0	172	30,0	82
Yolombó	21,0				79,0	708
Total subregión Nordeste	10,6	114	30,0	668	70,7	2.376,0

Angostura						
Belmira	100,0	959				
Briceño	50,0	230	15,0	85	35,0	156
Campamento	70,0	350	20,0	200	10,0	100
Carolina del Principe	75,0	175	10,0	20	15,0	30
Don Matías		742		2		20
Enterreros	100,0	797				
Gómez Plata	23,3	102	11,4	50	65,3	287
Guadalupe	30,8	92	56,5	48	12,7	40
Ituango	5,0	34	20,0	138	75,0	520
San Andrés de C.	80,0		5,0		15,0	
San José de la Montaña	100,0	338				
San Pedro de los M.	99,5	1.961	0,3	6	0,2	3
Santa Rosa de Osos	98,5	2.475	1,0	11	0,5	116
Toledo	35,5	34	41,0	138	23,5	520
Valdivia	31,0	180	14,0	83	55,0	321
Yarumal	70,0	895	17,0	217	13,0	167
Total subregión Norte	64,6	9.364	17,6	998	26,7	2.280,0

Fuente: Evaluaciones Agrícolas por CONSENSO, UMATAS Municipales, Ministerio de Agricultura

Tipo de Explotación 2018

Municipio	Leche		Carne		Doble Proposito	
	(%) - Leche	Granjas productoras	(%) - Carne	Granjas productoras	(%) - Doble P	Granjas productoras
Abriaquí	80,0	240			20,0	62
Anza			30,0	70	70,0	162
Armenia			91,0	102	9,0	9
Buritica	5,0		10,0		85,0	
Caicedo	3,5	19	27,7	145	68,8	376
Cañasgordas	25,0	189	15,0	114	60,0	454
Dabeiba	50,0		25,0		25,0	
Ebéjico	30,0	71	40,0	314	30,0	8
Frontino	30,0	259	20,0	173	50,0	432
Giraldo			10,0	11	90,0	100
Heliconia			80,0	1.100	20,0	12
Liborina	11,2	45	57,6	231	31,2	125
Olaya					100,0	145
Peque					100,0	357
Sabanalarga	40,0		60,0			
San Jerónimo	20,0	70			80,0	403
Santa Fe de Antioquia	14,0	85	48,0	293	38,0	232
Sopetrán	10,0	51	30,0	155	60,0	313
Uramita	20,0	9	25,0	25	55,0	40
Total subregión Occidente	26,1	1.038	38,0	2.733	55,1	3.230,0
Apartadó						
Arboletes						
Carepa						
Chigorodo			65,0	315	35,0	169
Murindó			100,0	102		
Mutatá	24,0		30,0		46,0	
Necoclí			70,0	974	30,0	466
San Juan de Urabá						
San Pedro de Urabá	5,0	46	29,0	291	66,0	670
Turbo			30,0	532	70,0	1.242
Vigía del Fuerte	10,0		50,0		40,0	
Total subregión Uraba	13,0	46	53,4	2.214	47,8	2.547,0

Fuente: Evaluaciones Agrícolas por CONSENSO, UMATAS Municipales, Ministerio de Agricultura

Tipo de Explotación 2018

Municipio	Leche		Carne		Doble Proposito	
	(%) - Leche	Granjas productoras	(%) - Carne	Granjas productoras	(%) - Doble P	Granjas productoras
Abejorral	52,0	730	34,0	477	14,0	200
Alejandro	5,0	8			95,0	141
Argelia			70,0		30,0	
Cocorná	10,0	76	30,0	230	60,0	735
Concepción	5,0	5	45,0	207	50,0	213
El Carmen de Viboral	60,0	510	15,0	130	25,0	175
El Peñol	10,0		20,0		70,0	
El Retiro	75,0	310	5,3	15	19,7	35
El Santuario	60,0	216			40,0	118
Granada	10,0				90,0	
Guarne	70,0	25	10,0	8	20,0	15
Guatapé			100,0	202		
La Ceja	80,0	650	10,0	60	10,0	42
La Unión	100,0	1.185				
Marinilla	25,0		15,0		60,0	
Nariño	10,0	35	10,0	452	80,0	60
Rionegro	65,3	335	11,7	60	23,0	118
San Carlos			70,0	350	30,0	150
San Francisco	10,7	31	42,1	122	47,2	137
San Luis	5,0	500	50,0	200	45,0	50
San Rafael	5,0		50,0		45,0	
San Vicente	10,0	75	35,0	39	55,0	1.755
Sonsón	23,0	547	47,0	322	30,0	185
Total subregión Oriente	34,6	5.238	35,3	2.874	44,7	4.129,0

Fuente: Evaluaciones Agrícolas por CONSENSO, UMATAS Municipales, Ministerio de Agricultura

Tipo de Explotación 2018

Municipio	Leche		Carne		Doble Proposito	
	(%) - Leche	Granjas productoras	(%) - Carne	Granjas productoras	(%) - Doble P	Granjas productoras
Amagá	4,0	8	20,0	25	76,0	250
Andes			80,0	5	20,0	1
Angelópolis	21,0	25	47,0	45	32,0	34
Betania					100,0	82
Betulia			95,0		5,0	
Caramanta			40,0	2	60,0	7
Ciudad Bolívar			95,0		5,0	
Concordia	5,0	6	85,0	105	10,0	35
Fredonia	25,0	70	50,0	250	25,0	70
Hispania	8,0	9	27,0	23	65,0	81
Jardín	20,0	67	40,0	135	40,0	137
Jericó	15,0	121	68,0	70	17,0	276
La Pintada	10,0		70,0		20,0	
Montebello	10,0				90,0	
Pueblo Rico	20,0	2	40,0	21	40,0	238
Salgar			30,0	135	70,0	301
Santa Bárbara	7,0	10	82,0	400	11,0	80
Támesis	10,0	36	40,0	142	50,0	178
Tarso	3,0	12	92,0	128	5,0	10
Titiribí	2,5	7	65,0	175	32,5	87
Urrao	1,0		69,0		30,0	
Valparaíso			40,0	172	60,0	75
Venecia	1,0	1	95,0	173	4,0	6
Total subregión Suroeste	10,2	374	60,5	2.006	37,7	1.948,0

Sistema de Explotación % - Resumen Departamental 2018

TOTAL DEPARTAMENTO	Leche		Carne		Doble Proposito	
	(%) - Leche	Granjas productoras	(%) - Carne	Granjas productoras	(%) - Doble P	Granjas productoras
	31,6	17.792	39,1	13.488	47,1	22.000,0

Fuente: Evaluaciones Agrícolas por CONSENSO, UMATAS Municipales, Ministerio de Agricultura

**PRECIO PROMEDIO PAGADO AL PRODUCTOR DE LECHE (\$/L)
2018**

Municipio	Ene	Feb	Mar	Abr	May	Jun	Jul	Ago	Sep	Oct	Nov	Dic	Prom.
Abejorral	850	850	850	850	850	850	850	850	850	850	850	850	850
Abriaquí	900	900	900	900	900	900	900	900	900	900	900	1.000	908
Alejandro	1.000	1.000	1.000	1.000	1.000	1.000	1.000	1.000	1.000	1.000	1.000	1.000	1.000
Amagá	900	900	900	900	900	900	900	900	900	900	900	900	900
Amalfi	975	975	975	975	975	975	975	975	975	975	975	1.075	983
Andes	950	900	900	1.000	1.000	1.000	1.050	1.000	950	950			970
Angelópolis	1.400	1.350	1.300	1.350	1.400	1.300	1.400	1.300	1.350	1.300			1.345
Angostura	1.180	1.180	1.173	1.189	1.195	1.176	1.170	1.176	1.163	1.160	1.154	1.158	1.173
Anorí	850	850	850	850	850	850	850	850	850	850	850	850	850
Anzá	1.200	1.200	1.200	1.200	1.200	1.200	1.200	1.200	1.200	1.200	1.200	1.200	1.200
Apartadó	900	900	900	900	900	1.000	1.000	1.000	1.000	1.000	1.000		955
Argelia	1.200	1.200	1.200	1.200	1.200	1.200	1.200	1.200	1.200	1.200	1.200	1.200	1.200
Armenia	850	850	850	850	850	850	850	850	850	850	850	850	850
Barbosa	1.091	1.117	1.099	1.110	1.103	1.096	1.107	1.057	1.085	1.090	1.095	1.100	1.096
Bello	930	916	928	935	1.050	1.010	995	960	985	990	990	989	973
Belmira	1.100	1.100	1.100	1.100	1.100	1.100	1.100	1.100	1.100	1.100			1.100
Briceño	1.000	1.000	1.000	1.000	1.000	1.000	1.000	1.000	1.000	1.000	1.000	1.000	1.000
Buritica	800	750	950	1.100	950	850	1.000	950	850	850			905
Cáceres	1.050	1.050	1.050	950	1.050	1.100	1.050	1.000	1.200	1.200	1.200	1.200	1.092
Caicedo	1.600	1.600	1.600	1.600	1.600	1.600	1.600	1.600	1.600	1.600	1.600	1.600	1.600
Caldas	1.100	1.100	1.100	1.100	1.100	1.100	1.100	1.200	1.200	1.200	1.200	1.200	1.142
Campamento	800	800	800	800	800	800	820	820	820	820	820	820	810
Cañasgordas	960	940	947	955	950	950	951	945	900	913	925	950	941
Caracol	1.100	950	1.000	1.150	950	900	1.050	1.000	1.000	1.000	1.100	1.200	1.033
Caramanta	850	850	850	850	850	850	850	850	850	850	850	850	850
Carmen de Viboral	900	900	900	900	900	900	900	900	900	900	900	900	900
Carolina	1.190	1.150	1.180	1.150	1.180	1.190	1.200	1.190	1.190	1.200	1.200		1.184
Chigorodó	750	750	750	800	800	800	800	800	800	800	800	800	788
Cisneros	1.050	1.000	1.000	1.050	900	1.000	1.000	1.000	1.050	1.000	1.000	1.000	1.004
Cocorná	750	800	750	750	800	800	800	750	800	800	800	800	783
Concepción	1.200	1.200	1.200	1.200	1.200	1.200	1.200	1.200	1.200	1.200	1.200	1.300	1.208
Concordia	1.000	1.000	1.000	1.000	1.000	1.000	1.000	1.000	1.000	1.000	1.000	1.000	1.000
Copacabana	890	890	880	870	860	850	840	856	860	870	880	890	870
Dabeiba	1.050	1.050	1.050	1.050	1.050	1.050	1.050	1.050	1.050	1.050	1.050	1.050	1.050
Don Matías	960	960	960	960	960	960	960	960	960	960	960	960	960
Ebéjico	965	965	965	965	965	965	965	965	965	965	965	965	965
El Bagre	950	950	950	950	850	850	850	850	850	850	950	950	900
El Retiro	905	920	940	952	960	960	960	970	970	960	960	960	951
El Santuario	880	880	880	880	880	880	880	880	880				880
Entrerrios	1.100	1.050	1.100	1.000	1.100	1.200	1.150	1.100	1.100	1.100	1.100	1.100	1.100

Fuente: Evaluaciones Agrícolas por CONSENSO, UMATAS Municipales, Ministerio de Agricultura

...Continuación precio promedio pagado al productor de leche (\$/L) 2018

Municipio	Ene	Feb	Mar	Abr	May	Jun	Jul	Ago	Sep	Oct	Nov	Dic	Prom.
Envigado	970	970	970	970	940	940	890	890	890	960	960	960	943
Fredonia	900	900	900	900	900	900	900	900	900	900	900	900	900
Frontino	1.100	1.090	1.101	1.150	1.050	1.097	1.081	1.100	1.110	1.111	1.085		1.098
Giraldo	1.100	1.200	1.150	1.000	1.000	1.100	1.100	1.200	1.300	1.200	1.100	1.200	1.138
Girardota	1.107	1.096	1.103	1.110	1.099	1.117	1.091	1.111	1.110	1.097	1.099	1.096	1.103
Gómez Plata	850	850	850	850	850	850	850	850	850	850	850	850	850
Granada	800	850	800	800	800	850	800	800	800	800			810
Guadalupe	1.000	1.000	1.000	1.000	1.000	1.000	1.000	1.000	1.000	1.000	1.000	1.000	1.000
Guarne	950	950	940	950	940	950	950	940	950	950			947
Heliconia	800	800	800	750	750	750	800	800	750	790	790	790	781
Hispania	900	850	800	850	850	800	850	850	850	900	900	950	863
Ituango	1.200	1.200	1.200	1.200	1.200	1.200	1.200	1.200	1.200	1.200	1.200	1.200	1.200
Jardín	1.000	1.000	1.000	1.000	1.000	1.000	1.000	1.000	1.000	1.000			1.000
Jericó	990	1.000	1.000	1.100	950	970	1.000	1.000	1.200	1.050	1.200	1.300	1.063
La Ceja	1.099	1.096	1.094	1.085	1.074	1.081	1.068						1.085
La Estrella	1.500	1.500	1.500	1.500	1.500	1.500	1.500	1.500	1.500	1.500	1.500	1.500	1.500
La Pintada	1.000	950	1.000	950	900	1.100	1.050	1.100	1.000	950	1.050	1.000	1.004
La Unión	880	870	880	890	880	890	860	860	870	860	875	880	875
Liborina	1.100	1.110	1.090	1.090	1.100	1.150	1.150	1.100	1.120	1.150			1.116
Maceo	1.000	986	970	969	910	912	911	917	927	919	910	920	938
Marinilla	980	980	980	980	980	980	980	980	980	980			980
Medellín	1.000	1.000	1.000	1.000	1.000	1.000	1.000	1.000	1.000	1.000			1.000
Montebello	1.400	1.400	1.400	1.400	1.500	1.500	1.500	1.500	1.500	1.500			1.460
Murindó	2.200	2.200	2.200	2.200	2.200	2.200	2.200	2.200	2.200	2.200	2.200	2.200	2.200
Mutatá	800	850	850	850	850	800	850	850	850	850			840
Nariño	1.000	1.000	1.000	1.000	1.000	1.000	1.000	1.000	1.000	1.000	1.000	1.000	1.000
Nechí	1.100	1.100	1.100	1.100	1.100	1.100	1.100	1.100	1.100	1.100			1.100
Necoclí	800	800	800	800	800	800	800	800	800	800	800		800
Olaya	780	780	780	780	780	780	780	780	780	780	780	780	780
Peque	1.300	1.300	1.300	1.300	1.300	1.300	1.300	1.300	1.300	1.300	1.300	1.300	1.300
Pueblo Rico	1.100	1.050	1.050	980	1.000	970	990	1.000	1.070	1.070			1.028
Puerto Berrío	850	850	850	850	850	850	850	850	850	850			850
Puerto Nare	800	800	800	780	780	800	800	800	800	800			796
Puerto Triunfo	840	840	840	840	840	840	840	840	840	840	840	840	840
Remedios	1.000	1.000	900	900	800	800	800	900	900	900	900		891
Rionegro	920	930	930	930	930	930	930	930	930	930	930	930	929
Sabanalarga	850	880	900	850	870	850	860	870	870	870	870	870	868
San Andres de C.	800	800	800	800	900	900	900	900	900	900	900	900	867
San Carlos	1.000	1.000	1.000	1.000	1.000	1.000	1.000	1.000	1.000	1.000			1.000
San Francisco	950	950	950	950	950	950	950	950	950	950	950	950	950
San Jeronimo	900	900	900	1.000	1.000	1.000	1.000	1.000	1.000	1.000			970

Fuente: Evaluaciones Agrícolas por CONSENSO, UMATAS Municipales, Ministerio de Agricultura

...Continuación precio promedio pagado al productor de leche (\$/L) 2018

Municipio	Ene	Feb	Mar	Abr	May	Jun	Jul	Ago	Sep	Oct	Nov	Dic	Prom.
San Jose de la Montaña	1.026	1.014	1.017	1.016	1.013	1.013							1.017
San Pedro de los M.	1.010	1.020	1.020	1.050	1.060	1.060	1.060	1.060	1.030	1.030	1.030	1.030	1.038
San Roque	800	900	850	950	1.000	900	800	850	800	900	950		882
San Vicente	930	930	930	930	930	930	930	930	930	930	930	930	930
Santa Barbara	950	950	950	950	950	950	950	950	950	950	950	950	950
Santa Rosa de Osos	1.000	1.050	1.000	1.100	1.000	940	950	1.000	1.150	1.100	1.100	1.100	1.041
Santo Domingo	950	950	950	950	950	950	950	950	950	950	950	950	950
Segovia	1.200	1.200	1.200	1.200	1.100	1.100	1.100	1.100	1.200	1.200			1.160
Sonsón	1.070	1.100	1.050	1.100	1.080	1.100	1.050	1.080	1.050	1.080	1.050	1.080	1.074
Sopetrán	1.300	1.300	1.300	1.300	1.300	1.300	1.300	1.300	1.300	1.300	1.300	1.300	1.300
Támesis	1.200	1.200	1.200	1.200	1.200	1.200	1.200	1.200	1.200				1.200
Tarazá	1.000	1.000	1.000	1.000	1.000	1.000	1.000	1.000	1.000	1.000	1.000		1.000
Tarso	900	900	900	900	900	900	900	900	900	900	900	900	900
Titiribí	920	920	950	950	950	1.000	1.000	1.000	1.000	1.000	1.000	1.000	974
Toledo	900	900	900	900	900	900	900	900	900	900	900	900	900
Turbo	1.200	1.200	1.200	1.200	1.200	1.200	1.200	1.200	1.200	1.200	1.200		1.200
Uramita	1.050	1.000	1.050	1.050	1.050	1.050	1.100	1.050	1.050	1.050	1.050	1.050	1.050
Urrao	900	900	1.000	900	1.000	1.000	900	950	1.000	950			950
Valdivia	936	940	890	936	832	901	815	810	850	916	887	860	881
Valparaiso	1.000	1.000	1.000	1.000	1.000	1.000	1.000	1.000	980	980	980		995
Vegachí	850	850	850	850	850	850	850	850	850	850	850	850	850
Yalí	900	900	900	900	900	900	900	900	900	900	900	900	900
Yarumal	1.050	1.050	1.050	1.050	1.050	1.050	1.050	1.050	1.050	1.050			1.050
Yolombó	900	900	900	900	900	900	900	900	900	900	900	900	900
Yondó	900	900	900	900	900	900	900	900	900	900	900	900	900
Zaragoza	1.500	1.500	1.500	1.500	1.500	1.500	1.500	1.500	1.500	1.500	1.500	1.500	1.500

Fuente: Evaluaciones Agrícolas por CONSENSO, UMATAS Municipales, Ministerio de Agricultura

Inventario Otras Especies 2018

Municipio	Caballar	Asnal	Mular	Total Equidos	Bufalina	Cunícola	Ovinos	Caprinos	Cuyícola	Otras Especies
Barbosa	1.290	53	1.580	2.923			380	120		18.000
Bello	635	12	78	725	28		320			
Caldas	3.428	18	42	3.488		250	415	359		
Copacabana	1.050			1.050			8	19		3.600
Envigado	1.631	50	60	1.741	2	1.000	100	1.000		
Girardota	1.050	65	320	1.435		30	200	190	60	
La Estrella	895	5	138	1.038		523	18	19		10.500
Medellín	2.020	45	420	2.485		402	289	109		10.000
Sabaneta	764	21	41	826						
Total subregión Valle de Aburra	12.763	269	2.679	15.711	30	2.205	1.730	1.816	60	42.100
Cáceres	2.350	250	1.600	4.200	3.772		1.600	45		
Caucasia	6.288	85	2.364	8.737	6.445		2.153	758		
El Bagre	340	55	2.959	3.354	857		972	46		
Nechí	2.959			2.959	3.068		626			
Tarazá	622	58	1.210	1.890	710		132	84		
Zaragoza	360	86	900	1.346	180		260			
Total subregión Bajo Cauca	12.919	534	9.033	22.486	15.032		5.743	933		
Caracolí	1.200	100	1.200	2.500	200	100	100	120		200
Maceo	430	6	329	765	40	40	50			
Puerto Triunfo	1.915			1.915	720		220			
Yondó	2.319	52	2.128	4.499	10.754		1.140	342		
Total subregión Magdalena Medio	5.864	158	3.657	9.679	11.714	140	1.510	462		200
Amalfi	2.680	10	1.790	4.480	276		15			
Anorí	2.000	15	3.600	5.615						
Cisneros	100	3	300	403				15		
Remedios	2.133	50	6.741	8.924	740		1.481	126		
San Roque	1.430	25	640	2.095	478					
Santo Domingo	1.580		1.730	3.310						
Segovia	1.600	38	2.500	4.138	72		380	40		
Vegachi	2.340		1.950	4.290	480			250		
Yali	324	6	535	865				6		
Yolombó	1.400	30	1.670	3.100	160		110	40		
Total subregión Nordeste	15.587	177	21.456	37.220	2.206		1.986	477		

Fuente: Evaluaciones Agrícolas por CONSENSO, UMATAS Municipales, Ministerio de Agricultura

... Continuación Inventario Otras Especies 2018

Inventario Otras Especies 2018

Municipio	Caballar	Asnal	Mular	Total Equidos	Bufalina	Cunícola	Ovinos	Caprinos	Cuyícola	Otras Especies
Angostura	300	22	550	872						
Belmira	1.000			1.000						
Briceño	650	5	550	1.205				5		
Campamento	1.600	10	2.000	3.610				60		
Carolina del Principe	346	52	167	565						
Don Matías	1.388			1.388	10		264	426		
Gómez Plata	830	7	213	1.050	175		50	25		
Guadalupe	220	5	380	605	3	500	80	50		
Ituango	1.676	21	1.195	2.892						
San Adres de C.	750	20	80	850			52	65		
San José de la M.	299			299			27	24		4.000
San Pedro de los M.	1.614	10	8	1.632			50	25		
Santa Rosa de Osos	2.800			2.800			130	12		
Toledo	550	5	750	1.305			15	25		
Valdivia	846	115	2.350	3.311	30	65	450	55		410
Yarumal	1.823	21	461	2.305			108	215		800
Total subregión Norte	16.692	293	8.704	25.689	218	565	1.226	987		5.210
Abriaquí	350	4	90	444			25	40		
Anzá	750		320	1.070		626				
Armenia	1.420	16	630	2.066	3		317			
Buriticá	980	20	1.550	2.550						
Caicedo	210	5	330	545			8	7		
Cañasgordas	990	8	252	1.250	6		47	37		
Dabeiba	1.250	3	1.000	2.253						
Ebéjico	800	11	180	991	0	500	6	130		
Frontino	800	40	1.000	1.840	109			73		
Giraldo	180	1	60	241			8			
Heliconia	300	20	400	720						
Liborina	382	3	350	735				283		
Olaya	228		52	280			9	221		
Peque	720	12	790	1.522			20	12		
Sabanalarga	300	20	450	770			10	20		
San Jerónimo	420	30	400	850						
Santa Fe de Antioquia	580	8	473	1.061	114					
Total subregión Occidente	10.660	201	8.327	19.188	232	1.126	450	823		

Fuente: Evaluaciones Agrícolas por CONSENSO, UMATAS Municipales, Ministerio de Agricultura

... Continuación Inventario Otras Especies 2018

Inventario Otras Especies 2018

Municipio	Caballar	Asnal	Mular	Total Equidos	Bufalina	Cunícola	Ovinos	Caprinos	Cuyícola	Otras Especies
Abejorral	168	384	381	933						
Aleandría	520	4	100	624			100	22		
Argelia	1.168	18	1.884	3.070			35	40		
Cocorná	1.900	40	700	2.640						
Concepción	700	20	110	830			300	17		
El Carmen de Viboral	1.380	90	410	1.880				220		
El Peñol	320	40	210	570		220	310	130		
El Retiro	710		55	765				280		
El Santuario	400	30	25	455	35	220	320	750		3.000
Granada	350	5	5	360			20	20		
Guarne	1.300		150	1.450	110	500	150	1.000		
Guatapé	80	10	8	98		10				
La Ceja	490	40	180	710			310	40		
La Unión	1.355	28	35	1.418						
Marinilla	1.200	150	300	1.650	20	190	100	320		
Nariño	412	5	2.265	2.682		40		40	100	
Rionegro	3.300	32	68	3.400		260	170	180		
San Carlos	2.500	20	1.000	3.520	20	100	50	100		
San Francisco	435	9	740	1.184						
San Luis	800		200	1.000						
San Vicente	521		62	583	17		744			
Sonsón	1.680	30	3.000	4.710	189	15	70			
Total subregión Oriente	21.689	955	11.888	34.532	391	1.555	2.679	3.159	100	3.000

Fuente: Evaluaciones Agrícolas por CONSENSO, UMATAS Municipales, Ministerio de Agricultura

... Continuación Inventario Otras Especies 2018

Inventario Otras Especies 2018

Municipio	Caballar	Asnal	Mular	Total Equidos	Bufalina	Cunícola	Ovinos	Caprinos	Cuyícola	Otras Especies
Amagá	1.320	80	350	1.750		70	100	95		
Andes	400	100	200	700	11		100	80		
Angelópolis	300	30	160	490			30	15		
Betania	235	50	210	495						
Betulia	480	14	600	1.094		30		5		
Caramanta	270	3	240	513		26		60		
Ciudad Bolívar	1.100	24	1.200	2.324	14					
Concordia	1.600	10	600	2.210	20	10	20	10		
Fredonia	1.500	450	200	2.150		600	150	120		
Hispania	432	21	224	677						
Jericó	852	30	120	1.002			163	46		
La Pintada	302			302						
Montebello	400		150	550			90	6		
Pueblo Rico	454	2	357	813		30	6	7	50	
Salgar	950	10	3.100	4.060				130		
Támesis	1.060	10	278	1.348			490	51		
Tarso	700	4	200	904						
Titiribí	1.400	40	1.005	2.445	63	110	287	25		
Urrao			1.230	1.230	90	50	140	32		
Valparaiso	1.274	12	135	1.421	280		411	15		
Venecia	1.278	9	175	1.462	78		83			
Total subregión Suroeste	16.307	899	10.734	27.940	556	926	2.070	697	50	
Apartadó	1.153		1.211	2.364	148		372	44		
Arboletes	4.660			4.660	1.241		3.179	225		3.533
Carepa	175	640		815	386		34	29		
Chigorodo	1.294			1.294	6.515		1.007			
Murindó	105			105				30		
Mutatá	3.765			3.765	4.834		198	2		
Necoclí	6.780	536	1.920	9.236	589		1.205	259		
San Juan de Urabá				0						
San Pedro de Uraba	5.434			5.434	6		1.320	323		
Turbo	8.656			8.656	15.873		1.460	686		
Vigía del Fuerte	10		39	49						
Total subregión Uraba	32.032	1.176	3.170	36.378	29.592		8.775	1.598		3.533

Fuente: Evaluaciones Agrícolas por CONSENSO, UMATAS Municipales, Ministerio de Agricultura

Total Departamental 2018

Subregion	Caballar	Asnal	Mular	Total Equidos	Bufalina	Cunícola	Ovinos	Caprinos	Cuyícola	Otras Especies
Subregión Valle de Aburra	12.763	269	2.679	15.711	30	2.205	1.730	1.816	60	42.100
Subregión Bajo Cauca	12.919	534	9.033	22.486	15.032		5.743	933		
Subregión Magdalena Medio	5.864	158	3.657	9.679	11.714	140	1.510	462		200
Subregión Nordeste	15.587	177	21.456	37.220	2.206		1.986	477		
Subregión Norte	16.692	293	8.704	25.689	218	565	1.226	987		5.210
Subregión Occidente	10.660	201	8.327	19.188	232	1.126	450	823		
Subregión Oriente	21.689	955	11.888	34.532	391	1.555	2.679	3.159	100	3.000
Subregión Suroeste	16.307	899	10.734	27.940	556	926	2.070	697	50	
Subregión Uraba	32.032	1.176	3.170	36.378	29.592		8.775	1.598		3.533
TOTAL DEPARTAMENTO	144.513	4.662	79.648	228.823	59.971	6.517	26.169	10.952	210	54.043

Fuente: Evaluaciones Agrícolas por CONSENSO, UMATAS Municipales, Ministerio de Agricultura

Inventario Aves de engorde 2018

Municipio	Granjas productoras	Ciclos de producción	Aves por granja	Producción anual	Precio promedio al productor
Barbosa	10	6	500.000	30.000.000	3.240
Bello	25	6	3	450	
Caldas	8	9	3.000	204.000	
Copacabana	4	3	2.000	24.000	3.500
Girardota	23	5	650.000	74.750.000	7.000
La Estrella	1	8	100.000	750.000	
Medellín	15	6	10.500	945.000	8.000
Sabaneta	3	6	240.000	4.320.000	
Total subregión Valle de Aburra	89	6,0	1.505.503	110.993.450	5.435
Zaragoza	38	7	50	13.300	17.000
Total subregión Bajo Cauca	38	7,0	50	13.300	17.000,0
Caracolí	4.000	6	30	720.000	4.200
Total subregión Magdalena Medio	4.000	6,0	30	720.000	4.200
Santo Domingo	3	7	361.000	7.581.000	7.000
Segovia	150	6	25	22.500	11.000
Vegachi	75	8	25	15.000	3.800
Yolombó	2	6	250.000	3.000.000	10.000
Total subregión Nordeste	230	6,8	611.050	10.618.500	7.950
Campamento	2	4	150	1.200	10.000
Don Matías	8	5	80.000	3.200.000	6.800
Guadalupe	20	3	100	6.000	4.000
San José de la M.	50	4	20	4.000	4.500
Santa Rosa de Osos	5	4	50.000	1.000.000	4.500
Valdivia	17	7	30	3.672	8.000
Total subregión Norte	102	4,5	130.300	4.214.872	6.300
Anza	1	6	150	900	6.000
Caicedo	3	45	233	31.455	
Dabeiba	3	8	200	4.800	6.000
SantaFé de Antioquia	1	6	100	600	2.500
Total subregión Occidente	8	16,3	683	37.755	4.833,3

Fuente: Evaluaciones Agrícolas por CONSENSO, UMATAS Municipales, Ministerio de Agricultura

... Continuación Inventario Avícola 2018

Inventario Aves de engorde 2018

Municipio	Granjas productoras	Ciclos de producción	Aves por granja	Producción anual	Precio promedio al productor
Concepción	2	6	60.000.000	720.000.000	6.800
El Santuario	1	6	700	4.200	30.000
Guarne	6	7	550	23.100	6.500
Nariño	18	6	20	2.160	7.000
Rionegro	7	7	460	22.540	6.000
San Francisco	11	5	14	770	6.300
Total subregión Oriente	45	6,2	60.001.744	720.052.770	10.433,3
Caramanta	12	4	16	768	4.000
Ciudad Bolívar	1	4	200	800	
Concordia	20	5	20	2.000	3.000
Tamesis	2	6	3.860	43.232	5.400
Titiribí	1	6	180.000	1.080.000	5.300
Urao	3	6	30	540	32.000
Total subregión Suroeste	39	5,1	184.126	1.127.340	9.940
Chigorodo	32	6	210	40.320	
Murindó	80	4	50	16.000	24.000
Necoclí					20.000
Vigía del Fuerte	1	4	200	800	10.000
Total subregión Uraba	113	4,7	460	57.120	18.000

Inventario Aves de Engorde - Resumen Departamental 2018

TOTAL DEPARTAMENTO	Granjas productoras	Ciclos de producción	Aves por granja	Producción anual	Precio promedio al productor
	4.664		62.433.946	847.835.107	

Fuente: Evaluaciones Agrícolas por CONSENSO, UMATAS Municipales, Ministerio de Agricultura

... Continuación Inventario Avícola 2018

Inventario Aves de postura 2018

Municipio	Granjas productoras	Ciclos de producción	Aves por granja	Producción anual	Inventario Municipal de Aves de Traspatio
Barbosa	2	1	300.000	600.000	4.650
Bello	8	2	12.800	204.800	
Caldas	3	0	2.000	1.800	
Copacabana	8	1	1.000	8.000	2
Envigado	60		26		1.560
Girardota	4	1	400	1.600	150.000
La Estrella					3.000
Medellín	6	1	11.287	67.722	18.100
Sabaneta	1	1	25.000	25.000	
Total subregión Valle de Aburra	92	1,0	352.513	908.922	177.312
Caceres					5.600
El Bagre	5	1	270	1.350	17.100
Nechí	2	365	220	160.600	3.500
Zaragoza	12	200	120	288.000	864.000
Total subregión Bajo Cauca	19	188,7	610	449.950	890.200
Caracolí	3.000	1	15	45.000	4.000
Maceo	1	1	10.000	10.000	
Puerto Triunfo					3.000
Total subregión Magdalena Medio	3.001	1,0	10.015	55.000	7.000,0
Amalfi	4	1	3.000	12.000	2.500
Remedios					33.900
San Roque	3	1	350	1.050	2.800
Santo Domingo					7.500
Segovia					
Vegachi	4	1	500	2.000	1.200
Yolombó					
Total subregión Nordeste	11	1,0	3.850	15.050	47.900,0

Fuente: Evaluaciones Agrícolas por CONSENSO, UMATAS Municipales, Ministerio de Agricultura

... Continuación Inventario Avícola 2018

Inventario Aves de postura 2018

Municipio	Granjas productoras	Ciclos de producción	Aves por granja	Producción anual	Inventario Municipal de Aves de Traspatio
Briceño	2	1	400	800	1.800
Campamento	5	1	200	1.000	
Don Matías					100
Entrerrios					2.000
Gómez Plata					2.000
Guadalupe	12	1	100	1.200	21.825
Ituango					3.500
San Andrés de Cuerquía					10.000
San José de laM.	5	2	100	1.000	44.500
San Pedro de los Milagros	10	1	19.000	190.000	
Santa Rosa de Osos	5	1	2.500	12.500	
Toledo					3.000
Valdivia	18	1	59	850	
Yarumal	3.800				
Total subregión Norte	3.857	1,1	22.359	207.350	88.725
Anza	1	1	5.900	5.900	
Buriticá					3.180
Caicedo	28	19	133	70.756	8.350
Cañas Gordas					1.650
Dabeiba	1	8	150	1.200	8.819
Ebéjico					3.400
Frontino					3.500
Giraldo	1	1	2.000	2.000	2.000
Liborina	2	1	215	538	3.733
Olaya	1	1	500	500	3.205
Sabanalarga	4	1	200	800	
Santa Fe de Antioquia	10				
Sopetrán					22.080
Total subregión Occidente	48	4,6	9.098	81.694	59.917

Fuente: Evaluaciones Agrícolas por CONSENSO, UMATAS Municipales, Ministerio de Agricultura

... Continuación Inventario Avícola 2018

Inventario Aves de postura 2018

Municipio	Granjas productoras	Ciclos de producción	Aves por granja	Producción anual	Inventario Municipal de Aves de Traspatio
Cocorná	2	1	4.000	8.000	
Concepción					800
El Carmen de Viboral	3	1	55.000	165.000	3.000
El Peñol					6.200
El Retiro	2	1	150.000	187.500	
El Santuario	3	1	200.000	600.000	60.000
Granada					12.000
Guarne	15	1	4.000	60.000	1.300
Guatapé	2	1	1.700	3.400	100
La Unión	7	1		700	
Marinilla	1	3	1.000	2.500	
Nariño	6	1	300	1.800	
Rionegro	10	1	520.000	4.680.000	
San Carlos					30.000
San Francisco	87	1	30	2.610	2.070
San Vicente	2	1	10.000	20.000	36.500
Sonsón	6	1	1.500	9.000	2.300
Total subregión Oriente	146	1,1	947.530	5.740.510	154.270
Andes	1	1	12.000	9.600	
Betania	12	1	50	600	
Caramanta	4	4	60	960	
Ciudad Bolívar	1	1	43.000	43.000	70.800
Concordia	15	1	1.800	27.000	4.000
Jericó					282
Pueblo Rico	6	1	400	2.400	150
Támesis	5	1	7.500	37.500	
Tarso	1	1	1.000	1.000	
Titiribí	2	1	2.700	5.400	
Urrao	7	1	1.000	7.000	
Total subregión Suroeste	54	1,3	69.510	134.460	75.232

Fuente: Evaluaciones Agrícolas por CONSENSO, UMATAS Municipales, Ministerio de Agricultura

... Continuación Inventario Avícola 2018

Inventario Aves de postura 2018

Municipio	Granjas productoras	Ciclos de producción	Aves por granja	Producción anual	Inventario Municipal de Aves de Traspatio
Arboletes	13.500				
Chigorodó	1	1	50.000	42.500	31.250
Murindó	100	4			
Necoclí	117	1	75	8.775	45.017
Turbo					1.532
Vigía del Fuerte	200	1	200	40.000	2.500
Total subregión Uraba	13.918	1,7	50.275	91.275	80.299

Inventario Aves de Postura - Resumen Departamental 2018

TOTAL DEPARTAMENTO	Granjas productoras	Ciclos de producción	Aves por granja	Producción anual	Inventario Municipal de Aves de Traspatio
	21.146		1.465.760	7.684.210	1.580.855

Inventario Aves de Engorde - Aves de Postura 2018

TOTAL DEPARTAMENTO	Granjas productoras	Ciclos de producción	Aves por granja	Producción anual
Total Aves de Postura	21.146		1.465.760	7.684.210
Total Aves de Engorde	4.664		62.433.946	847.835.107

Fuente: Evaluaciones Agrícolas por CONSENSO, UMATAS Municipales, Ministerio de Agricultura

Porcicultura Tecnificada 2018

Municipio	Cria					Ciclo Completo					Levante y Ceba			
	Nº Granjas	Hembras para reprod.	Partos por hembra al año	Lech.por parto	Totales Animales	Nº Granjas	Hembras para reprod.	Partos por hembra al año	Lech.por parto	Totales Animales	Nº Granjas	Ciclos por año	Cerdos por ciclo	Totales Animales
Cáceres	5,0	140	3	12	4.200	3	112	3	12	3.360	1	4	1.100	3.960
El Bagre	1,0	240	3	12	7.200	1	240	3	12	7.200	1	3	2.400	6.000
Nechí	1,0	5	2	8	80						1	2	50	100
Zaragoza	6,0	76	2	10	1.520	2	6	2	10	120	2	2	8	16
Total subregión Bajo Cauca	13	461	2,3	10,5	13.000	6	358	2,3	11,3	10.680	5	2,5	3.558	10.076
Maceo	4	16	2	13	478	3	13	2	13	389	5	3	7.000	21.000
Total subregión Magdalena Medio	4	16	2,3	13,0	478	3	13	2,3	13,0	389	5	3,0	7.000	21.000
Angostura	2	822	2	15	27.981	2								
Belmira	4	3.200	3	16	128.000	2								
Briceño						1	20	2	10	400	1	2	200	400
Campamento														
Carolina del Príncipe	6	740	3	15	31.080	6	740	3	15	31.080	6	3	140	420
Don Matías	355	10.025	2	11	212.530	280	10.023	2	11	251.277	407	2	70.942	163.167
Entrerrios	4	1.000	3	12	30.000	3	500	3	12	15.000	250	3	90	270
Gómez Plata	1	641	3	10	16.025	2	580	3	10	14.500		3	2.141	5.353
Guadalupe	5	20	2	12	480						5	2	240	480
San Andrés de Cuerquía						6	250	2	8	4.000				
San Pedro de los Milagros	24	2.238	2	12	61.769	16	945	2	12	26.082	28	2	465	1.023
Santa Rosa de Osos	182	8.600	3	11	245.960	354	14.534	2	10	319.748	26	3	57.020	171.060
Yarumal	5	227	3	12	7.082						1	3	1.100	3.300
Total subregión Norte	588	27.513	2,4	12,5	760.907	672	27.592	2,3	11,0	662.087	724	2,6	132.338	345.472
Anorí														
Cisneros	3	300	2	12	7.200									
Remedios						4	80	2	12	1.920				
San Roque	14	1.150	2	14	32.200						12	3	12.000	36.000
Santo Domingo	3	2.945	3	10	73.625									
Vegachi	1	40	3	10	1.200	1	46	3	12	1.656	2	4	50	200
Yalí	2	108	3	10	2.700									
Yolombó	6	600	3	12	18.000	4	180	2	12	4.968	4	4	4.000	16.000
Total subregión Nordeste	29	5.143	2,4	11,3	134.925	9	306	2,4	12,0	8.544	18	3,7	16.050	52.200
Dabeiba	1	25	2	12	600						1	3	250	750
Ebéjico											650	3	96	288
Frontino	1	76	2	11	1.672		300	2	11	7.119				
Liborina						1	123	3	11	3.383				
Olaya						3	15	2	10	255	3	3	44	110
Sabanalarga		41	3	11	1.128		41	3	11	1.128		3	370	1.110
San Jerónimo						1	15	2	12	360				
Total subregión Occidente	2	142	2,2	11,3	3.400	5	494	2,2	11,1	12.244	654	2,9	760	2.258

Fuente: Evaluaciones Agrícolas por CONSENSO, UMATAS Municipales, Ministerio de Agricultura

... Continuación Porcicultura Técnica 2018

Municipio	Cria					Ciclo Completo					Levante y Ceba			
	Nº Granjas	Hembras para reprod.	Partos por hembra al año	Lech. por parto	Totales Animales	Nº Granjas	Hembras para reprod.	Partos por hembra al año	Lech. por parto	Totales Animales	Nº Granjas	Ciclos por año	Cerdos por ciclo	Totales Animales
Abejorral	5	13	2	12	312	3	10	2	12	240	1	2	10	20
Alejandría														
Concepción	1	15	2	12	360						1	3	300	900
El Carmen de Viboral	4	220	2	12	5.280	5	130	2	12	3.120	5	4	3	12
El Peñol		400	1	14	5.600									
El Retiro	7	850	3	10	20.188	4	307	3	10	7.291	3	2	1	3
El Santuario	5	540	3	13	17.550	5	540	3	13	17.550	5	3	2.000	6.000
Granada	4	320	3	8	6.400						1	3	1.000	3.000
Guarne						14	1.200	2	12	28.800				
La Ceja		500	2	10	10.000	6	90	2	13	2.340	6	4	1.500	6.000
La Unión	2	65	2	10	1.560						3	2	40	80
Marinilla	3	500	2	11	12.650	4	600	2	11	15.180				
Rionegro	1	1.300	4	13	59.150	1	105	4	13	4.778	1	3	18.310	58.592
San Carlos	2	20	3	15	750	5	40	3	15	1.500	4	3	20	60
San Vicente		42	3	10	1.260		107	3	10	3.210		3	977	2.931
Sonsón						2	117	2	12	3.370				
Total subregión Oriente	34	4.785	2,3	11,5	141.060	49	3.246	2,4	12,0	87.378	30	2,9	24.161	77.598
Amagá	6	800	3	13	25.000	4	280	3	13	8.750	4	4	2.800	11.200
Andes	4	950	3	12	28.500	4	950	3	12	28.500	3	4	460	1.840
Angelópolis		4	3	12	120		4	3	12	120	4	2	3.350	8.040
Betania	1	260	3	13	8.450	1	17	2	11	393	1	3	330	990
Betulia						1	400	3	12	15.360	1	3	200	600
Caramanta	2	165	3	12	4.950	2	165	3	12	4.950	2	3	400	1.200
Ciudad Bolívar						1	17	3	10	425				
Concordia	12	3.600	3	12	108.000	8	250	3	11	6.875	30	3	1.800	5.400
Fredonia	10	850	2	10	17.000	3	1.100	2	11	24.200	5	3	1.080	2.916
Hispania							273	2	12	7.862		3	220	660
Jericó	2	900	2	12	21.600	2	900	2	12	21.600	2	2	50	100
Salgar	1	570	3	11	17.556						2	4	1.100	4.400
Santa Bárbara	6	540	2	13	16.848		360	3	13	11.700				
Támesis						8	170	3	12	6.120	73.440	2	680	1.360
Tarso											1	2	600	1.200
Titiribí						2	85	2	12	2.448	3	2	260	520
Urrao	16	868	3	11	23.870	16	868	3	11	23.870	16	3	9.548	23.870
Valparaíso	1	400	3	12	12.000						1	4	12.000	48.000
Venecia											2	2	1.566	3.758
Total subregión Suroeste	61	9.907	2,4	11,9	283.894	52	5.839	2,5	11,7	163.173	73.517	2,9	36.444	116.054
Mutatá	4	100	3	12	3.000									
Necoclí	1	6	3	12	216									
Turbo	4	32	3	12	968									
Total subregión Uraba	9	138	2,7	12,0	4.184									

Fuente: Evaluaciones Agrícolas por CONSENSO, UMATAS Municipales, Ministerio de Agricultura

... Continuación Porcicultura Técnica 2018

Municipio	Cria					Ciclo Completo					Levante y Ceba			
	Nº Granjas	Hembras para reprod.	Partos por hembra al año	Lech. por parto	Totales Animales	Nº Granjas	Hembras para reprod.	Partos por hembra al año	Lech. por parto	Totales Animales	Nº Granjas	Ciclos por año	Cerdos por ciclo	Totales Animales
Barbosa	8	450	3	12	13.500	4	390	3	12	11.700	7	3	500	1.500
Bello	13	495	4	14	24.255	10	349	4	14	17.101				
Caldas						11	1.230	3	12	47.232	36	3	5.350	16.050
Copacabana	1	15	3	10	428	2	22	3	9	594	1	4	28	112
Envigado	15	654	2	12	18.835	15	765	2	12	22.032				
Girardota						2	485	3	13	18.915				
Medellín	104	1.746	3	10	43.650	46	9.975	3	10	249.375	180	3	230	690
Total subregión Valle de Aburra	141	3.360	2,8	11,5	100.668	90	13.216	2,9	11,7	366.949	224	3,3	6.108	18.352

Porcicultura Técnica 2018 x Subregion

Subregion	Cria					Ciclo Completo					Levante y Ceba			
	Nº Granjas	Hembras para reprod.	Partos por hembra al año	Lech. por parto	Totales Animales	Nº Granjas	Hembras para reprod.	Partos por hembra al año	Lech. por parto	Totales Animales	Nº Granjas	Ciclos por año	Cerdos por ciclo	Totales Animales
Bajo Cauca	13	461	2,3	10,5	13000,0	6	358	2	11	10.680	5	3	3.558	10.076
Magdalena Medio	4	16	2,3	13,0	478,4	3	13	2	13	389	5,0	3,0	7000,0	21000,0
Norte	588	27.513	2,4	12,5	760.907	672	27.592	2	11	662.087	724	3	132.338	345.472
Nordeste	29	5.143	2	11	134.925	9	306	2	12	8.544	18	4	16.050	52.200
Occidente	2	142	2	11	3.400	5	494	2	11	12.244	654	3	760	2.258
Oriente	34	4.785	2	11	141.060	49	3.246	2	12	87.378	30	3	24.161	77.598
Suroeste	61	9.907	2	12	283.894	52	5.839	2	12	163.173	73.517	3	36.444	116.054
Uraba	9	138	3	12	4.184			0	0			0		
Valle de Aburra	141	3.360	3	12	100.668	90	13.216	3	12	366.949	224	3	6.108	18.352
Total Departamento	881	51.465	2,4	11,7	1.442.515	886	51.064	2,1	10,4	1.311.444	75.177	2,6	226.419	643.010

Fuente: Evaluaciones Agrícolas por CONSENSO, UMATAS Municipales, Ministerio de Agricultura

Porcicultura Tradicional 2018

Municipio	Cria					Ciclo Completo					Levante y Ceba			
	Nº Granjas	Hembras para reprod.	Partos por hembra al año	Lech. por parto	Totales Animales	Nº Granjas	Hembras para reprod.	Partos por hembra al año	Lech. por parto	Totales Animales	Nº Granjas	Ciclos por año	Cerdos por ciclo	Totales Animales
Cáceres	5	10	3	10	250	1	18	3	10	450				
Caucasia	5	86	3	9	1.935									
El Bagre	15	22	2	10	330									
Tarazá	2	72	3	9	1.814	4	70	3	9	1.764				
Zaragoza	130	136	2	8	2.176	8	8	2	8	128	6	2	8	16
Total subregión Bajo Cauca	157	326	2,3	9,2	6.505	13	96	2,4	9,0	2.342	6	2,0	8	16
Caracolí	80	250	2	8	4.000	80	250	2	8	4.000	120	2	18	36
Maceo	79	296	2	9	5.328	59	242	2	9	4.356	59	2	2.201	4.402
Puerto Nare		12	3	8	240	2	20	3		400	1	2	8	16
Puerto Triunfo	2	35	3	10	1.050									
Yondó	135	210	2	9	3.402						20	3	200	500
Total subregión Magdalena Medio	296	803	2,3	8,8	14.020	141	512	2,2	8,3	8.756	200	2,1	2.427	4.954
Angostura	10													
Belmira	57	1.369	2	8	21.904	57								
Briceño	20	25	2	9	450						20	2	300	450
Campamento	12	70	3	8	1.680	12					12	3	440	1.320
Carolina del Príncipe	4	28	2	12	739	4	28	2	12	739	4	3	35	88
Don Matías	40	80	2	9	1.440	40	80	2	9	1.296				
Entreríos														
Gómez Plata														
Guadalupe	17	25	2	12	600						17	2	300	600
Ituango	30	100	2	10	2.000									
San Andrés de Cuerquía						20	120	2	6	1.440				
San Pedro de los Milagros	40	625	2	11	14.438	30	160	2	11	3.696	30	2	2.023	4.248
Santa Rosa de Osos	30	432	3	8	8.986	78	1.810	2	8	28.960	8	2	4.365	8.730
Toledo	3	20	3	12	648	5	25	3	10	625				
Valdivia	23	87	2	9	1.488	72	216	2	9	3.694	62	2	440	880
Yarumal						3	53	3	10					
Total subregión Norte	286	2.861	2,2	9,8	54.372	321	2.492	2,1	9,4	40.450	153	2,2	7.903	16.316
Amalfi	10	41	2	12	984	6	7	2	12	168	35	2	235	470
Cisneros	70	90	2	8	1.440	2	40	2	9	720				
Remedios	200	5	2	6	60	200	5	2	8	80	401	2	3	6
San Roque	285	730	2	8	8.760						300	2	4.500	9.000
Santo Domingo	18	120	3	8	2.400									
Vegachi	35	350	3	10	8.750	2	30	3	11	825	4	4	30	120
Yalí	7	56	2	10	1.120									
Yolombó														
Total subregión Nordeste	625	1.392	2,1	8,9	23.514	210	82	2,1	10,0	1.793	740	2,5	4.768	9.596
Apartadó		439	2	8	7.024									
Mutatá	356													
Necoclí	14	66	2	7	924									
Turbo	498	754	2	8	9.048									
Vigía delFuerte		200	95	8	152.000									
Total subregión Uraba	868	1.459	25,1	7,8	168.996									

Fuente: Evaluaciones Agrícolas por CONSENSO, UMATAS Municipales, Ministerio de Agricultura

... Continuación Porcicultura Tradicional 2018

Municipio	Cria					Ciclo Completo					Levante y Ceba			
	Nº Granjas	Hembras para reprod.	Partos por hembra al año	Lech. por parto	Totales Animales	Nº Granjas	Hembras para reprod.	Partos por hembra al año	Lech. por parto	Totales Animales	Nº Granjas	Ciclos por año	Cerdos por ciclo	Totales Animales
Abriaquí	10	35	2	10	770	3	20	2	10	440				
Armenia	7	310	2	12	7.843	7	310	2	12	7.843	8	2	4.125	9.075
Caicedo	15	50	25	12	15.000	2	22	25	14	7.700	35	3	280	840
Cañasgordas	13	80	3	10	2.400	8	80	24	10	19.200	12	2	90	180
Dabeiba	1	35	2	12	840						1	4	37	148
Ebéjico	20	30	1,9	11	617	40	200	1,9	11	4.114	30	2	363	726
Frontino	36						190							
Giraldo	6	28	2	10	560						3	2	35	70
Heliconia														
Olaya	39	77	2	10	1.309	30	7	2	8	95	3	2	34	68
Peque						13	25	2	8	400				
Sabanalarga		40	2	8	640		15	2	8	240		2	120	240
San Jerónimo	1	8	2	10	160	1	15	2	10	300				
Sopetrán						2	35	2	9	756	54	3	920	2.300
Total subregión Occidente	148	693	4,6	10,5	30.139	106	919	7,0	9,9	41.088	146	2,4	6.004	13.647
Abejorral	5	5	2	10	100	25	10	2	10	200	40	2	90	180
Alejandría	7	15	2	9	270						4	3	10	30
Cocorná	55	140	3	9	3.780	15	40	3	9	1.080	92	3	650	1.950
Concepción	5	35	2	10	630	2	10	2	10	180	10	3	5	15
El Carmen de Viboral	9	10	2	10	200	8	5	2	9	90	11	3	28	84
El Peñol		850	1	10	8.500									
El Retiro	3	8	3	10	190	1	14	3	8	280	2	2	4	8
El Santuario	72	70	2	8	1.120	72	70	2	8	1.120	72	2	200	400
Guarne						20	800	2	10	16.000				
Guatapé						5	20	3	10	600	1	3	10	30
La Ceja		50	5	10	2.500	40	200	2	11	4.400	30	5	200	1.000
La Unión	4	3	2	9	57	3	4	2	9	76	6	2	14	28
Marinilla	20	150	2	9	2.565	10	50	2	9	855	10	3	300	900
Nariño	16	32	2	10	640	3	7	2	10	140	13	2	3	6
Rionegro	23	228	3	9	5.130	36	142	3	7	2.485	43	3	7.400	18.500
San Carlos	8	80	3	15	3.000	20	80	3	15	3.000	20	3	10	30
San Francisco	8	19	2	11	418	17	58	2	11	1.276	12	2	55	110
San Vicente														
Total subregión Oriente	235	1.695	2,3	9,9	29.100	277	1.510	2,2	9,7	31.782	366	2,7	8.979	23.271
Barbosa	75	620	2	9	11.160	11	465	2	9	8.370	5	2	420	840
Bello						48	583	3	12	20.988				
Copacabana	5	5	3	7	105	2	13	3	7	254	8	3	18	54
Girardota	56	129	2	10	2.580	30	98	2	10	1.960	423	2	7.614	15.228
Medellín	45	170	2	8	2.720	23	92	2	8	1.472	40	2	92	184
Sabaneta						2	20	2	10	480				
Total subregión Valle de Aburra	181	924	2,3	8,5	16.565	116	1.271	2,4	9,3	33.524	476	2,3	8.144	16.306

Fuente: Evaluaciones Agrícolas por CONSENSO, UMATAS Municipales, Ministerio de Agricultura

... Continuación Porcicultura Tradicional 2018

Municipio	Cria					Ciclo Completo					Levante y Ceba			
	Nº Granjas	Hembras para reprod.	Partos por hembra al año	Lech. por parto	Totales Animales	Nº Granjas	Hembras para reprod.	Partos por hembra al año	Lech. por parto	Totales Animales	Nº Granjas	Ciclos por año	Cerdos por ciclo	Totales Animales
Amagá	60	305	2	10	7.015	25	135	2	10	3.105	25	4	850	2.975
Andes														
Angelópolis		15	3	11	413		15	3	11	413	15	3	2	4
Betulia						4	20	3	10	560				
Caramanta	48	75	2	10	1.500	48	75	2	10	1.500	46	2	500	1.000
Ciudad Bolívar	20	2	3	10	50	3	18	3	10	450	10	3	15	38
Concordia	40	200	3	8	4.000	12	50	3	8	1.000	15	3	600	1.800
Fredonia	90	520	1	10	5.200	32	700	2	10	14.000	38	2	800	1.600
Hispania							26	2	11	572		2	86	172
Jardín	320	310	3	8	6.200	40	80	3	8	1.600	65	2	5	10
Jericó	400	200	2	10	4.000	55	120	2	10	2.400	30	2	30	60
Pueblo Rico	17	25	2	8	400	1	18	2	10	360	4	3	135	405
Salgar						20	95	2	10	1.805	3	3	300	900
Santa Bárbara	450	320	2	11	7.040									
Támesis	45	223	3	9	5.018	2	144	3	9	3.240	25	2	805	1.610
Titiribí	1	6	2	8	106	16	70	2	8	1.232	13	2	210	420
Urrao	8	35	3	9	788	8	35	3	9	788	8	3	315	788
Valparaiso	1	24	2	9	432	7	21	2	9	378	17	3	48	144
Venecia	3	12	2	7	126	3	21	2	7	221	10	2	60	108
Total subregión Suroeste	1.503	2.272	2,1	9,2	42.286	276	1.643	2,2	9,4	33.623	324	2,4	4.761	12.033

Porcicultura Tradicional 2018 x Subregion

Municipio	Cria					Ciclo Completo					Levante y Ceba			
	Nº Granjas	Hembras para reprod.	Partos por hembra al año	Lech. por parto	Totales Animales	Nº Granjas	Hembras para reprod.	Partos por hembra al año	Lech. por parto	Totales Animales	Nº Granjas	Ciclos por año	Cerdos por ciclo	Totales Animales
Bajo Cauca	157	326	2,3	9,2	6.505	13	96	2,4	9,0	2.342	6	2,0	8	16
Magdalena Medio	296	803	2,3	8,8	14.020	141	512	2,2	8,3	8.756	200	2,1	2.427	4.954
Norte	286	2.861	2,2	9,8	54.372	321	2.492	2,1	9,4	40.450	153	2,2	7.903	16.316
Nordeste	625	1.392	2,1	8,9	23.514	210	82	2,1	10,0	1.793	740	2,5	4.768	9.596
Occidente	148	693	4,6	10,5	30.139	106	919	7,0	9,9	41.088	146	2,4	6.004	13.647
Oriente	235	1.695	2,3	9,9	29.100	277	1.510	2,2	9,7	31.782	366	2,7	8.979	23.271
Suroeste	1.503	2.272	2,1	9,2	42.286	276	1.643	2,2	9,4	33.623	324	2,4	4.761	12.033
Uraba	868	1.459	25,1	7,8	168.996	0	0	0,0	0,0	0				
Valle de Aburra	181	924	2,3	8,5	16.565	116	1.271	2,4	9,3	33.524	476	2,3	8.144	16.306
Total Departamento	4.299	12.425	5,0	9,2	385.497	1.460	8.525	2,5	8,3	193.357	2.411	2,3	42.994	96.139

Fuente: Evaluaciones Agrícolas por CONSENSO, UMATAS Municipales, Ministerio de Agricultura

Cerdos de Traspatio 2018

Municipio	Unidades productivas	Inventario total
Cáceres	654	980
El Bagre	2.540	10.070
Nechí	699	6.880
Tarazá	172	1.012
Zaragoza	123	984
Total subregión Bajo Cauca	4.188	19.926
Caracolí	50	300
Maceo		
Puerto Berrio	50	1.400
Puerto Triunfo	150	920
Total subregión Magdalena Medio	250	2.620
Briceño	45	1.322
Entrerriós	13	27
Guadalupe	10	35
Ituango	57	586
San Andres de C.	6	3.500
San José de la Montaña	50	3.000
San Pedro de los Milagros	180	12.678
Santa Rosa de Osos	12.367	121.666
Toledo	115	270
Valdivia	56	87
Yarumal	58	464
Total subregión Norte	12.957	143.635
Amalfi	30	135
Remedios	50	200
San Roque	32	960
Segovia	220	1.400
Vegachi	35	350
Yali	36	196
Total subregión Nordeste	403	3.241

Fuente: Evaluaciones Agrícolas por CONSENSO, UMATAS Municipales, Ministerio de Agricultura

... Continuación Cerdos de Traspatio 2018

Municipio	Unidades productivas	Inventario total
Anzá	60	220
Armenia	22	272
Buriticá	90	90
Cañasgordas	181	507
Dabeiba	1.300	299
Ebéjico	12	75
Frontino	3	
Giraldo	20	70
Liborina	62	961
Olaya	81	175
Sopetran	183	549
Total subregión Occidente	2.014	3.218
Abejorral	25	25
Concepción	12	36
El Carmen de Viboral	40	90
El Peñol		820
El Retiro	4	16
Guarne	3	3
Marinilla	30	200
Nariño	20	180
Sonsón	14	65
Total subregión Oriente	148	1.435
Apartadó	50	7.030
Mutató		4.278
Necoclí	154	4.928
San Pedro de Urabá	397	4.012
Turbo	498	9.051
Vigía del Fuerte	150	980
Total subregión Uraba	1.249	30.279

Fuente: Evaluaciones Agrícolas por CONSENSO, UMATAS Municipales, Ministerio de Agricultura

... Continuación Cerdos Traspatio 2018

Municipio	Unidades productivas	Inventario total
Betania	5	80
Betulia	8	150
Caramanta	75	200
Ciudad Bolívar	15	85
Concordia	10	250
Fredonia	19	3.000
Jericó	20	50
Pueblo Rico	12	34
Santa Bárbara	190	
Urrao		6.117
Valparaiso	24	522
Total subregión Suroeste	378	10.488

Barbosa	12	135
Bello		62.344
Copacabana	1	50
Envigado	43	4.532
Girardota	509	19.768
Itagui	5	12
La Estrella	25	380
Total subregión Valle de Aburra	595	87.221

Cerdos Traspatio 2018 x Subregion

Subregion	Unidades productivas	Inventario total
Total subregión Bajo Cauca	4.188	19.926
Total subregión Magdalena Medio	250	2.620
Total subregión Norte	12.957	143.635
Total subregión Nordeste	403	3.241
Total subregión Occidente	2.014	3.218
Total subregión Oriente	148	1.435
Total subregión Suroeste	378	10.488
Total subregión Uraba	1.249	30.279
Total subregión Valle de Aburra	595	87.221
Total Departamento	22.182	302.063

Fuente: Evaluaciones Agrícolas por CONSENSO, UMATAS Municipales, Ministerio de Agricultura

Apicultura 2018

Municipio	Granjas Productoras	Número de Colmenas en el Municipio	Ciclos de Producción en el Municipio	Producción por Colmena en cada ciclo (Litros)	Producción Estimada Miel (Litros)	Precio promedio Pagado al Productor (\$/litro)
Cáceres	7	155	6	5	4.650	\$ 8.000
Caucasia	4	3.600	3	70	756.000	\$ 6.000
El Bagre	46	955	2	13	23.875	\$ 7.000
Nechí	200	800	2	13	20.800	\$ 3.500
Tarazá	20	300	2	90	54.000	\$ 10.000
Zaragoza	82	2.256	2	36	162.432	\$ 7.900
Total subregión Bajo Cauca	359	8.066	2,8	37,8	1.021.757	7.066,7

Caracolí	5	5	2	10	100	\$ 25.000
Maceo	10	124	2	15	3.720	\$ 30.000
Total subregión Magdalena Medio	15	129	2,0	12,5	3.820	27.500,0

Amalfi	3	39	2	10	780	\$ 30.000
Remedios	6	10	2	3	60	\$ 30.000
Vegachi	8	866	2	20	34.640	\$ 8.000
Yali	1	25	2	2	100	\$ 18.000
Yolombó	1	25	2	10	500	\$ 30.000
Total subregión Nordeste	19	965	2,0	9,0	36.080	23.200,0

Carolina	3	28	1	14	392	\$ 20.000
Don Matías	8	40	2	50	4.000	\$ 10.000
San Andrés de Cuerquía	15	520	1	10	5.200	\$ 6.000
Santa Rosa de Osos	14	234	2	50	23.400	
Total subregión Norte	40	822	1,5	31,0	32.992	12.000,0

Fuente: Evaluaciones Agrícolas por CONSENSO, UMATAS Municipales, Ministerio de Agricultura

... Continuación Apicultura 2018

Municipio	Granjas Productoras	Número de Colmenas en el Municipio	Ciclos de Producción en el Municipio	Producción por Colmena en cada ciclo (Litros)	Producción Estimada Miel (Litros)	Precio promedio Pagado al Productor (\$/litro)
Anza	1	100				
Caicedo	10	550	2	28	30.800	\$ 3.250
Ebéjico	7	33	1,0	7	231	\$ 24.000
Heliconia	3	400	2	1	800	\$ 20.000
Olaya	3	29	2	7	406	\$ 20.000
San Jerónimo	15	60	1	15	900	\$ 30.000
Santa Fé de Ant.	5	50	2			\$ 10.000
Uramita	2	25	2	15	750	\$ 14.000
Total subregión Occidente	46	1.247	1,7	12,2	33.887	17.321,4
Abejorral	2	10	2	50	1.000	\$ 6.000
Concepción	5	20	2	6	240	\$ 26.000
El Carmen de Viboral	7	147	2	12	3.528	\$ 12.000
El Peñol	5	30	1			\$ 12.000
Granada	1	10				
Guarne	13	100	3	5	1.500	\$ 12.000
Marinilla	4	40	2	40	3.200	\$ 10.000
Nariño	60	220	2	4	1.760	\$ 28.000
Rionegro	2	36	2	20	1.440	\$ 12.000
San Carlos	5	120	2	18	4.320	\$ 8.500
San Rafael	30	1.800	3	20	108.000	\$ 10.000
San Vicente	6	45	2	10	900	\$ 30.000
Sonsón	23	290	2	40	23.200	\$ 8.500
Total subregión Oriente	163	2.868	2,1	20,5	149.088	14.583,3
Mutató	2	15	2	150	4.500	\$ 12.000
Necocli	12	232	1	12	2.784	\$ 30.000
San Pedro de Uraba	1	20	2	20	800	\$ 12.000
Turbo	9	115	2	648	148.925	\$ 15.000
Total subregión Uraba	24	382	1,8	207,4	157.009	17.250,0

Fuente: Evaluaciones Agrícolas por CONSENSO, UMATAS Municipales, Ministerio de Agricultura

... Continuación Apicultura 2018

Municipio	Granjas Productoras	Número de Colmenas en el Municipio	Ciclos de Producción en el Municipio	Producción por Colmena en cada ciclo (Litros)	Producción Estimada Miel (Litros)	Precio promedio Pagado al Productor (\$/litro)
Amagá	2	52	2	26	2.704	\$ 12.000
Andes	9	45	2	20	1.800	\$ 11.000
Angelópolis	4	52	2	24	2.496	\$ 20.000
Betania	26	550	2	13	13.750	\$ 10.000
Betulia	6	400	2	10	8.000	\$ 10.000
Caramanta	2	30	2	10	600	\$ 15.000
Ciudad Bolívar	32	250	1	28	7.000	\$ 20.000
Concordia	30	1.700	2	1	3.400	\$ 7.000
Fredonia		600				
Pueblo Rico	2	17	2	25	850	\$ 12.000
Salgar	40	980	2	20	39.200	\$ 10.000
Santa Bárbara	35	1.300	2	20	52.000	\$ 11.000
Tarso	3	40				
Titiribí	4	20	2	40	1.600	\$ 16.000
Urrao	10	170	2	60	20.400	\$ 30.000
Valparaiso	2	60	2	20	2.400	\$ 12.000
Venecia	2	27	3	4	324	\$ 25.000
Total subregión Suroeste	209	6.293	2,0	21,4	156.524	14.733,3
Bello	2	17	4	12	816	
Caldas	2	9	1	22	198	\$ 26.600
Copacabana	4	100	2	25	5.000	\$ 25.000
Envigado	14	140	1	2	280	
La Estrella	1	6	2	10	120	\$ 14.000
Total subregión Valle de Aburra	23	272	2,0	14,2	6.414	21.866,7
TOTAL DEPARTAMENTAL	898	21.044	2,0	40,6	1.597.571	17.280

Fuente: Evaluaciones Agrícolas por CONSENSO, UMATAS Municipales, Ministerio de Agricultura

Acuicultura 2018

Municipio	ESTANQUES					JAULAS				
	Granjas productoras	Estanques en Uso	Estanques Desocupados	Área Promedio por Estanque (m2)	Área Estimada Espejo de Agua (m2)	Granjas Productoras	Jaulas en Uso	Jaulas Desocupadas	Área Promedio por Jaula (m2)	Área Estimada Espejo de Agua (m2)
Cáceres	600	450	770	70	31.500	2	60		600	36.000
Caucasia	1	160	40	300	48.000					
El Bagre	204	120	84	600	72.000	2	10	15	27	270
Nechí										
Tarazá	222	172	89	98	16.856					
Zaragoza	35	28	10	72	2.016					
Total subregión Bajo Cauca	1.062	930	993	228,0	170.372	4	70	15	313,5	36.270
Caracolí	400	300	100	12	3.600	5	2	3	15	30
Maceo	75	138	59	132	18.216					
Puerto Berrio	120	250	110	100	25.000					
Puerto Nare		100	20	60	6.000					
Puerto Triunfo	12	28	10	4.000	112.000					
Yondó	350	660	250	200	132.000	2	10	20	8	80
Total subregión Magdalena Medio	957	1.476	549	750,7	296.816	7	12	23	11,5	110
Abriaquí	6	65	8	11	715					
Anzá	1	4	1	68	274					
Armenia	1	3		7	21					
Burítica		5	2	10	50					
Caicedo	3	20	7	113	2.250					
Cañas Gordas	8	2	5	1.000	2.000					
Dabeiba	3	55	30	32	1.760					
Frontino	24	102	60	120	12.240					
Giraldo	3	9		21	189					
Liborina	12	26	2	10	260					
Olaya	4	6	12	72	432					
Sabanalarga	5	10	2	100	1.000					
Sopetrán	8	165	5	500	82.500					
Total subregión Occidente	78	472	134	158,8	103.691					
Angostura	1	6		808	4.848					
Belmira	18	16	2	8	128					
Bricéño	150	280	5	12	3.360					
Carolina	1	10	6	9	90					
Guadalupe	50	60	10	100	6.000					
Ituango	9	23	4	53	1.208					
San Andrés de Cuerquía	20	120		50	6.000					
San José de la Montaña	40	49	97	6	294					
San Pedro de los Milagros	4	63		13	819					
Santa Rosa de Osos	4	64	115	10	640					
Valdivia	182	423	12	45	19.035					
Yarumal	79	148	18	20	2.960					
Total subregión Norte	557	1.256	269	94,5	45.382					

Fuente: Evaluaciones Agrícolas por CONSENSO, UMATAS Municipales, Ministerio de Agricultura

... Continuación Acuicultura 2018

Municipio	ESTANQUES					JAULAS				
	Granjas productoras	Estanques en Uso	Estanques Desocupados	Área Promedio por Estanque (m2)	Área Estimada Espejo de Agua (m2)	Granjas Productoras	Jaulas en Uso	Jaulas Desocupadas	Área Promedio por Jaula (m2)	Área Estimada Espejo de Agua (m2)
Amalfi	80	250	10	20	5.000					
Anorí										
Cisneros	80									
Remedios	289	200	39	120	24.000	1	15		18	270
San Roque										
Santo Domingo	90	110	120	2.750	302.500					
Segovia	190	230	95	180	41.400					
Vegachí	90	180	120	40	7.200					
Yali	41	82	53	100	8.200					
Yolombó	6	168	15	48	8.064					
Total subregión Nordeste	866	1.220	452	465,4	396.364	1	15		18,0	270
Abejorral	3	73		6	438					
Alejandro	2	10		900	9.000					
Cocorná	115	300	50	70	21.000					
Concepción	84	30	54	37	1.110					
El Carmen de Viboral	3	2	1	4.000	8.000					
El Peñol		130	90	5	650		8	25	3	24,0
El Retiro	2	60	10	25	1.500					
El Santuario	63	63		18	1.134					
Granada	2	10	20	20	200					
Guarne										
Guatapé	1	15	1	30	450					
La Unión	16	440		30	13.200					
Marinilla	7	15	5	150	2.250					
Nariño	60	180		20	3.600					
Rionegro	5	42	50	26	1.092					
San Carlos	130	750	50	96	72.000					
San Francisco	74	126	16	36	4.536					
San Luis										
San Rafael	500	480	20	90	43.200					
San Vicente		53	16	12	636					
Sonsón	69	300	180	450	135.000					
Total subregión Oriente	1.136	3.079	563	316,9	318.996		8	25	3,0	24
Andes	11	35		6	193					
Angelópolis	1	7	3	18	126					
Betania	15	45		150	6.750					
Betulia	6	12	7	10	120					
Caramanta	4	12	2	8	96					
Concordia	10	10		50,0	500					
Fredonia		5	8							
Jardín	11	198		30	5.940					
Pueblo Rico	21	29	6	300	8.700					
Salgar	5	25	25	30	750					
Santa Bárbara	50	10	40	20	200					
Támesis	48	20	28	20	400					
Titiribí	85	70	20	60	4.200					
Urrao	28	105	51	90	9.450					
Valparaíso	20	35	9	65	2.275					
Venecia	160	115	45	6.600	759.000					
Total subregión Suroeste	475	733	244	497,1	798.700					

Fuente: Evaluaciones Agrícolas por CONSENSO, UMATAS Municipales, Ministerio de Agricultura

... Continuación Acuicultura 2018

Municipio	E S T A N Q U E S					J A U L A S				
	Granjas productoras	Estanques en Uso	Estanques Desocupados	Área Promedio por Estanque (m2)	Área Estimada Espejo de Agua (m2)	Granjas Productoras	Jaulas en Uso	Jaulas Desocupadas	Área Promedio por Jaula (m2)	Área Estimada Espejo de Agua (m2)
Chigorodó	208	263	36	159	41.817					
Mutató	25	75	50	150	11.250	1	7		12	84
Necoclí	1.625	3.422	343	100	342.200					
Total subregión Uraba	1.858	3.760	429	136,3	395.267	1	7		12	84
Barbosa	95	189	8	75	14.175					
Bello	8	53	2	28	1.484					
Caldas	3	18		80	1.440					
Copacabana	24	70		20	1.400					
Envigado	24	33	4	24	792	5	20	3	4	80
Girardota	41	49	12	25	1.225					
La Estrella	4	6	4	10	60					
Medellín	25	96	26	14	1.296					
Total subregión Valle de Aburra	224	514	56	34,4	21.872	5	20	3	4	80
TOTAL DEPARTAMENTAL	7.213	13.440	3.689	298,0	2.547.459	18	132	66	60,3	36.838

Fuente: Evaluaciones Agrícolas por CONSENSO, UMATAS Municipales, Ministerio de Agricultura

Producción de Leche 2018

Municipio	Lechería Tradicional		Doble proposito		Lechería Especializada	
	Vacas por ordeño	Producción por vaca (L/día)	Vacas por ordeño	Producción por vaca (L/día)	Vacas por ordeño	Producción por vaca (L/día)
Cáceres	4.896	4,8	4.600	5,5		
Caucasia			55.380	3,5		
El Bagre				3,0		
Tarazá	700	3,5	1.100	3,0		
Zaragoza	3.900	3,0	300	3,0		
Total subregión Bajo Cauca	9.496,0	3,8	61.380,0	3,6		
Caracolí	30	4,5	25	5,0	20	7,0
Puerto Berrío	4.650	2,0	270	4,0	50	12,0
Puerto Triunfo	80	6,0	100	6,0	170	3,0
Yondó			5.420	3,5		
Total subregión Magdalena Medio	4.760,0	4,2	5.815,0	4,6	240,0	7,3
Amalfi	250	7,0	1.750	4,0		
Anorí			4.440	4,0		
Cisneros	124	6,0				
Remedios			34.996	2,5		
San Roque			1.500	7,0		
Santo Domingo			2.200	2,0	850	6,0
Segovia	3.200	3,0	6.215	2,5		
Vegachí	950	7,0	1.300	3,0		
Yalí	685	2,5	175	5,0		
Yolombó						
Total subregión Nordeste	5.209,0	5,1	52.576,0	3,8	850,0	6,0

Fuente: Evaluaciones Agrícolas por CONSENSO, UMATAS Municipales, Ministerio de Agricultura

... Continuación producción de leche 2018

Municipio	Lechería Tradicional		Doble proposito		Lechería Especializada	
	Vacas por ordeño	Producción por vaca (L/día)	Vacas por ordeño	Producción por vaca (L/día)	Vacas por ordeño	Producción por vaca (L/día)
Angostura	1.785	18,0			60	35,0
Belmira	6.394	13,0			12.789	17,0
Briceño	3.547	7,0	1.932	5,0	60	12,0
Campamento	2.500		1.000			
Carolina del Principe	810	13,0	500	8,0	1.200	20,0
Don Matías	2.308	10,0	1.300	8,0	15.000	18,0
Entrerrios					25.298	16,0
Guadalupe	50	10,0	34	8,0	8	20,0
Ituango	1.073	3,0	4.019	7,0	267	12,0
San Andrés de Cuerquía			180	4,0	2.400	20,0
San José de la Montaña	7.623	14,0				
Santa Rosa de Osos	3.220	8,0	900	5,0	78.471	15,0
Toledo	650	10,0	370	4,0		
Valdivia	6.620	8,0	2.118	5,0	947	14,0
Yarumal	3.956	8,0	1.979	6,0	13.847	12,0
Total subregión Norte	40.536,0	10,2	14.332,0	6,0	150.347,0	17,6
Barbosa	1.353	8,5	1.100	6,0	1.550	25,0
Caldas	720	14,0	314	8,0		
Copacabana	400		1.280	15,0	240	25,0
Envigado	700	12,0			650	18,0
Girardota	381	8,0	2.640	4,0	762	13,0
Medellín	1.457	15,0	584	9,0	3.789	25,0
Sabaneta	27	9,0	100	3,0		
Total subregión Valle de Aburrá	5.038,0	11,1	6.018,0	7,5	6.991,0	21,2

Fuente: Evaluaciones Agrícolas por CONSENSO, UMATAS Municipales, Ministerio de Agricultura

... Continuación producción de leche 2018

Municipio	Lechería Tradicional		Doble proposito		Lechería Especializada	
	Vacas por ordeño	Producción por vaca (L/día)	Vacas por ordeño	Producción por vaca (L/día)	Vacas por ordeño	Producción por vaca (L/día)
Abriaquí	2.112	4,0	272	6,0	340	19,3
Armenia			76	6,0		
Buriticá			250	4,0		
Caicedo	275	11,0	790	7,0		
Cañasgordas	654	3,1	2.616	5,2	1.090	10,0
Dabeiba	7.500	6,5	800	6,5		
Ebéjico	441	3,0	553	6,0	65	17,0
Frontino	1.950	7,0	4.981	8,0	2.935	10,0
Giraldo	40	6,0	60	2,0		
Heliconia			120	14,0		
Liborina	480	8,0	350	6,0	108	14,0
Olaya			886	4,0		
Peque			320	3,0		
Sabanalarga	220	8,0	50	5,0		
San Jerónimo		20,0				
Sopetrán	1.320	4,0	1.380	5,0	410	14,0
Uramita	700	5,0	1.069	3,0	650	12,0
Total subregión Occidente	15.692,0	7,1	14.573,0	5,7	5.598,0	13,8
Apartadó	2.100	2,5				
Murindó			135	6,0		
Mutatá		5,0		3,0		6,0
Necoclí	11.356	3,0	21.568	3,0		
Total subregión Urabá	13.456,0	3,5	21.703,0	4,0	0,0	6,0

Fuente: Evaluaciones Agrícolas por CONSENSO, UMATAS Municipales, Ministerio de Agricultura

... Continuación producción de leche 2018

Municipio	Lechería Tradicional		Doble proposito		Lechería Especializada	
	Vacas por ordeño	Producción por vaca (L/día)	Vacas por ordeño	Producción por vaca (L/día)	Vacas por ordeño	Producción por vaca (L/día)
Abejorral	6.269	10,0	3.500	7,0	3.026	17,0
Alejandría	100	5,0	300	2,0		
Argelia	70	7,0	30	6,0		
Concepción	80	8,0	500	4,0	75	23,0
El Carmen de Viboral	3.500	8,0	1.800	4,0	2.950	20,0
El Retiro	555	10,0	460	5,0	945	15,0
El Santuario	325	12,0	380	12,0	205	22,0
Granada			300	4,0	200	10,0
Guarne	1.233	15,0	350	7,0	600	25,0
La Ceja	2.000	11,0	380	7,0	1.300	22,0
La Unión	475				1.600	13,0
Nariño	149	2,5	155	2,5		
Rionegro	4.500	11,0	1.100	6,0	800	18,0
San Carlos		2,5		6,0		
San Francisco	352	5,0	710	4,0		
San Vicente	985	7,0	1.738	3,0	322	14,0
Sonsón	690	9,0	1.125	6,0	4.536	14,0
Total subregión Oriente	21.283,0	8,2	12.828,0	5,3	16.559,0	17,8

Fuente: Evaluaciones Agrícolas por CONSENSO, UMATAS Municipales, Ministerio de Agricultura

... Continuación producción de leche 2018

Municipio	Lechería Tradicional		Doble proposito		Lechería Especializada	
	Vacas por ordeño	Producción por vaca (L/día)	Vacas por ordeño	Producción por vaca (L/día)	Vacas por ordeño	Producción por vaca (L/día)
Amaga	80	9,0				
Andes			35	9,0		
Angelópolis	190	4,0	130	4,0		
Betulia	230	3,0	180	4,0		
Caramanta			9	25,0		
Concordia	1.200	1,5	100	1,5		
Hispania	137	3,5	93	5,5	68	13,0
Jardín	200	8,0				
Jericó	1.595	4,5	170	6,0	950	13,0
Montebello			220	5,0		
Pueblo Rico	96	7,0	553	4,0	43	18,0
Santa Bárbara	100	8,0	120	5,0	400	8,0
Támesis			548	5,0		
Tarso			70	7,0		
Urrao	3.430	8,0	1.491	6,0	120	25,0
Valparaiso			320	8,0		
Total subregión Suroeste	7.258,0	5,7	4.039,0	6,8	1.581,0	15,4

Producción de Leche 2018

Municipio	Lechería Tradicional		Doble proposito		Lechería Especializada	
	Vacas por ordeño	Producción por vaca (L/día)	Vacas por ordeño	Producción por vaca (L/día)	Vacas por ordeño	Producción por vaca (L/día)
Subregión Bajo Cauca	9.496,0	3,8	61.380,0	3,6	0,0	0,0
Subregión Magdalena Medio	4.760,0	4,2	5.815,0	4,6	240,0	7,3
Subregión Nordeste	5.209,0	5,1	52.576,0	3,8	850,0	6,0
Subregión Norte	40.536,0	10,2	14.332,0	6,0	150.347,0	17,6
Subregión Occidente	15.692,0	7,1	14.573,0	5,7	5.598,0	13,8
Subregión Oriente	21.283,0	8,2	12.828,0	5,3	16.559,0	17,8
Subregión Suroeste	7.258,0	5,7	4.039,0	6,8	1.581,0	15,4
Subregión Urabá	13.456,0	3,5	21.703,0	4,0	0,0	6,0
Subregión Valle de Aburrá	5.038,0	11,1	6.018,0	7,5	6.991,0	21,2
Total Departamento	122.728,0	6,5	193.264,0	5,3	182.166,0	11,7

Fuente: Evaluaciones Agrícolas por CONSENSO, UMATAS Municipales, Ministerio de Agricultura

ACUICULTURA EN ESTANQUES AÑO 2018

Municipio	Animales Sembrados	Animales Cosechados	Peso promedio por animal al cosechar (g)	Producción estimada (kg)	Precio al productor (\$/kg)
-----------	--------------------	---------------------	--	--------------------------	-----------------------------

Bocachico

Apartadó	2.000	1.600	350	560	10.000
Barbosa	2.500	2.120	265	562	10.800
Cáceres	100.000	95.000	390	37.050	8.000
Caucasia	50.000	50.000	500	37.500	10.000
Chigorodó	6.400	5.120	320	1.638	8.000
Concordia	500	350	500	175	6.000
El Santuario	500				
Necoclí	76.000	68.400	500	51.300	8.000
Pueblo Rico	11.000	9.900	380	3.762	12.000
Puerto Berrío	2.000	1.500	500	750	10.000
Remedios	1.500	1.000	500	500	
Segovia	3.500	2.000	250	500	
Tarazá	21.000	12.000	300	3.600	9.000
Turbo	54.392	53.390	250	13.348	
Valdivia	3.200	2.560	280	717	12.000
Yondó	80.000	77.200	500	38.600	10.000
Zaragoza	10.000	9.600	500	4.800	12.000
Total Bocachico	424.492,0	391.740,0	392,8	195.361,5	9.676,9

Cachama

Alejandría	5.000	4.500	335	1.508	5.600
Amalfi	20.000	3.600	250	900	12.000
Apartadó	50.000	40.000	350	14.000	7.000
Barbosa	16.500	14.850	245	3.638	9.200
Briceño	8.000	5.000	350	1.750	14.000
Cáceres	100.000	80.000	480	38.400	6.500
Cañasgordas	5.500	4.700	300	1.410	12.000
Caracolí	500.000	400.000	750	300.000	6.000
Caucasia	500.000	400.000	450	180.000	6.000
Chigorodó	254.000	203.200	360	73.152	7.500
Cisneros	400	350			
Ciudad Bolívar	1.000	900	350	315	6.000

Fuente: Evaluaciones Agrícolas por CONSENSO, UMATAS Municipales, Ministerio de Agricultura

... Continuación Piscicultura 2018

Municipio	Animales Sembrados	Animales Cosechados	Peso promedio por animal al cosechar (g)	Producción estimada (kg)	Precio al productor (\$/kg)
Cachama					
Cocorná	30.000	25.000	250	6.250	
Concordia	8.000	7.000	1.000	7.000	6.000
Copacabana	38.500	38.500	250	9.625	7.000
Dabeiba	6.000	5.400	300	1.620	
El Bagre	150.000	120.000	300	36.000	7.000
El Santuario	1.250		350		
Frontino	5.000	4.500	300	1.350	
Girardota	5.100	2.600	380	988	8.000
Guadalupe	10.000	9.000	250	2.250	8.000
Heliconia	5.000	4.700	400	1.880	
Ituango	4.000	3.200	250	800	14.000
Liborina	1.000	980	300	294	14.000
Maceo	127.512	89.258	250	22.315	9.000
Nariño	40.000	20.000	250		
Necoclí	97.000	87.300	250	21.825	8.000
Pueblo Rico	6.700	6.030	380	2.291	10.000
Puerto Berrío	95.000	50.000	600	30.000	8.000
Puerto Nare	30.000	25.000	350	8.750	10.000
Remedios	95.000	65.000	350	22.750	
Sabanalarga	2.000	1.800	300	540	12.000
San Carlos	100.000	90.000	280	25.200	7.500
San Francisco	33.500	27.400	500	13.700	12.000
San Rafael	150.000	144.000	350	50.400	10.000
San Roque	30.000	25.000	500	12.500	7.000
Santa Barbara	9.000	8.500	300	2.550	
Santo Domingo	4.000	3.000	300	9.000	11.000
Segovia	80.000	78.000	270	21.060	
Sonson	220.000	200.000	500	100.000	9.000
Taraza	158.000	110.000	300	33.000	6.500
Tarso	2.000	1.700	250	425	3.800
Titiribí	6.000	5.300	300	1.590	12.500
Turbo	163.170	161.170	250	40.293	

Fuente: Evaluaciones Agrícolas por CONSENSO, UMATAS Municipales, Ministerio de Agricultura

... Continuación Piscicultura 2018

Municipio	Animales Sembrados	Animales Cosechados	Peso promedio por animal al cosechar (g)	Producción estimada (kg)	Precio al productor (\$/kg)
-----------	--------------------	---------------------	--	--------------------------	-----------------------------

Cachama

Urrao	5.550	5.384	250	1.346	7.000
Valdivia	120.000	113.000	333	37.629	8.000
Valparaiso	5.780	4.845	350	1.696	9.000
Vegachí	19.000	16.600	300	4.980	4.000
Venecia	14.200	13.800	400	5.520	12.000
Yalí	8.500	6.800	350	2.380	
Yarumal	13.250	8.612	300	2.584	10.000
Yondó	180.000	173.700	450	78.165	8.000
Zaragoza	80.000	70.000	350	24.500	10.000
Total Cachama	3.619.412	2.989.179	355	1.260.118	8.783

Carpa

Alejandría	500	450	335	151	5.600
Barbosa	4.000	3.600	260	936	8.900
Betulia	1.500	1.350	300	405	15.000
Briceño	2.000	1.500	350	525	14.000
Ciudad Bolívar	1.000	900	350	315	6.000
Concordia	4.000	3.000	500	1.500	6.000
El Santuario	1.250		400		
Liborina	500	470	600	282	14.500
Marinilla	900	855	350	299	8.000
Nariño	5.000	2.000	500		
San Roque	10.000	9.500	1.000	9.500	7.000
San Vicente	4.550	3.640	250	910	5.000
Titiribí	1.500	1.300	250	325	12.500
Urrao	2.000	1.940	250	485	7.000
Valdivia	4.000	6.400	430	2.752	7.500
Valparaiso	700	630	1.000	630	9.000
Venecia	3.100	2.800	300	840	12.000
Yarumal	3.350	2.177	300	653	9.000
Total Carpa	49.850	31.712	429	20.508	9.188

Fuente: Evaluaciones Agrícolas por CONSENSO, UMATAS Municipales, Ministerio de Agricultura

... Continuación Piscicultura 2018

Municipio	Animales Sembrados	Animales Cosechados	Peso promedio por animal al cosechar (g)	Producción estimada (kg)	Precio al productor (\$/kg)
-----------	--------------------	---------------------	--	--------------------------	-----------------------------

Dorada

San Rafael	15.000	14.600	600	8.760	15.000
San Roque	5.000	4.900	550	2.695	9.000
Yondo	6.000	5.790	1.000	5.790	16.000
Total Dorada	26.000	25.290	717	17.245	13.333

Tilapia Negra

Alejandría	10.000	9.000	335	3.015	5.600
Amalfi	8.000	3.500	250	875	10.000
Andes	1.000	650	200	130	15.000
Apartadó	4.000	3.200	350	1.120	7.000
Armenia	500	430	400	1.720	
Barbosa	19.500	17.550	260	4.563	9.000
Ciudad Bolívar	20.000	18.000	350	6.300	6.000
Cocorná	10.000	9.000	250	2.250	
Concepción	2.000	1.600	500	800	11.000
Dabeiba	2.000	1.700	300	510	
El Santuario	13.100	5.900	300	1.770	9.000
Girardota	12.000	6.000	350	2.100	8.000
Guadalupe	5.000	4.500	250	1.125	6.000
Liborina	600	550	400	220	15.000
Marinilla	6.660	5.328	350	1.865	10.000
Nariño	10.000	4.000	250		
Pueblo Rico	8.600	7.740	400	3.096	12.000
Puerto Nare	10.000	8.000	350	2.800	11.000
Remedios	3.000	2.600	350	910	
Rionegro	6.000	4.200	330	1.386	12.000
San Carlos	250.000	225.000	300	67.500	6.500
San Roque	50.000	47.500	500	23.750	7.500
San Vicente	1.400	1.120	250	280	5.000
Sonsón	150.000	140.000	500	70.000	9.000

Fuente: Evaluaciones Agrícolas por CONSENSO, UMATAS Municipales, Ministerio de Agricultura

... Continuación Piscicultura 2018

Municipio	Animales Sembrados	Animales Cosechados	Peso promedio por animal al cosechar (g)	Producción estimada (kg)	Precio al productor (\$/kg)
-----------	--------------------	---------------------	--	--------------------------	-----------------------------

Tilapia Negra

Támesis	1.810	1.490	240	358	10.000
Tarazá	26.200	20.100	250	5.025	10.000
Turbo	54.392	53.292	250	13.323	
Urrao	1.600	1.552	252	391	7.000
Yarumal	3.655	2.375	300	713	9.000
Total Tilapia Negra	691.017	605.877	323	217.894	9.157

Tilapia o Mojarra Roja

Abejorral	3.000				
Alejandría	35.500	31.950	335	10.703	5.600
Amalfi	60.000	28.000	250	7.000	12.000
Andes	1.500	1.100	200	220	15.000
Angostura	7.000	6.000	325	1.950	
Anzá	30.000	15.000	300	4.500	
Apartadó	12.000	10.000	350	3.500	8.000
Barbosa	155.000	139.500	250	34.875	9.500
Betania	25.000	23.250	220	5.115	11.000
Betulia	2.100	1.900	250	475	1.500
Briceño	112.000	90.000	300	27.000	14.000
Buriticá	9.000	3.000	250	750	7.000
Cáceres	50.000	38.000	400	15.200	8.000
Caldas	250	200	200	40	14.000
Cañasgordas	30.000	23.900	250	5.975	12.000
Caracolí	400.000	350.000	650	227.500	5.500
Caramanta	10.000	9.700	350	3.395	
Carolina	600	400	250	100	10.000
Chigorodó	68.500	54.800	300	16.440	8.500
Ciudad Bolívar	5.000	4.500	350	1.575	6.000
Cocorná	55.000	50.000	250	12.500	
Concepción	2.000	1.600	500	800	12.000
Concordia	4.000	3.000	250	750	6.000
Dabeiba	15.000	13.000	300	3.900	

Fuente: Evaluaciones Agrícolas por CONSENSO, UMATAS Municipales, Ministerio de Agricultura

... Continuación Piscicultura 2018

Municipio	Animales Sembrados	Animales Cosechados	Peso promedio por animal al cosechar (g)	Producción estimada (kg)	Precio al productor (\$/kg)
-----------	--------------------	---------------------	--	--------------------------	-----------------------------

Tilapia o Mojarra Roja

Ebéjico	8.752	7.956	300	2.387	10.000
El Peñol	41.000	35.000	250	8.750	7.500
El Santuario	11.150	5.100	300	1.530	9.000
Envigado	1.400	1.000	250	250	6.000
Frontino	45.050	36.500	250	9.125	
Giraldo	3.600	3.000	350	1.050	9.000
Girardota	75.000	41.000	320	13.120	9.000
Granada	2.000	1.800	200	360	8.000
Guadalupe	15.000	13.500	250	3.375	10.000
Ituango	9.000	7.200	250	1.800	14.000
Liborina	4.000	3.780	350	1.323	14.000
Maceo	127.512	89.258	250	22.315	10.000
Marinilla	7.740	6.192	350	2.167	10.000
Medellín	2.000	1.800	250	450	8.000
Mutatá	12.000	11.800	300	3.540	10.000
Nariño	60.000	40.000	250		
Necoclí	22.000	19.800	250	4.950	10.000
Olaya	6.600	6.000	350	2.100	8.000
Pueblo Rico	8.500	7.650	400	3.060	12.000
Puerto Berrío	3.000	2.500	400	1.000	7.000
Puerto Nare	10.000	8.000	350	2.800	11.000
Puerto Triunfo	34.000	30.600	300	91.800	11.000
Remedios	50.000	45.000	350	15.750	
Rionegro	12.000	8.400	320	2.688	12.000
Sabanalarga	3.000	2.800	300	840	12.000
Salgar	12.000	9.000	270	2.430	8.000
San Andrés de C.	15.000	12.000	300	3.600	8.000
San Carlos	600.000	540.000	280	151.200	7.500
San Francisco	43.500	37.700	500	18.850	12.000
San Rafael	518.000	515.000	350	180.250	10.000
San Roque	130.000	123.500	450	55.575	8.000
San Vicente	10.300	8.240	250	2.060	5.000
Santa Bárbara	19.000	18.000	300	5.400	

Fuente: Evaluaciones Agrícolas por CONSENSO, UMATAS Municipales, Ministerio de Agricultura

... Continuación Piscicultura 2018

Municipio	Animales Sembrados	Animales Cosechados	Peso promedio por animal al cosechar (g)	Producción estimada (kg)	Precio al productor (\$/kg)
-----------	--------------------	---------------------	--	--------------------------	-----------------------------

Tilapia o Mojarra Roja

Santo Domingo	30.000	25.000	250	6.250	11.000
Segovia	90.000	89.000	270	24.030	
Sonsón	300.000	285.000	500	142.500	9.000
Sopetrán			333		
Támesis	7.000	5.300	220	1.166	10.000
Tarazá	28.500	21.200	250	5.300	10.000
Tarso	11.000	10.000	250	2.500	3.800
Titiribí	25.500	24.000	300	7.200	9.000
Turbo	163.170	162.170	250	40.543	
Urrao	28.000	27.160	251	6.817	7.000
Valdivia	32.000	25.600	320	8.192	7.500
Valparaiso	52.020	41.616	350	14.566	10.000
Vegachí	45.000	39.000	300	11.700	4.000
Venecia	15.300	15.000	300	4.500	14.000
Yalí	24.000	21.500	275	5.913	
Yarumal	32.695	21.251	300	6.375	15.000
Yolombo	35.000	3.000	300	900	
Yondó	20.000	19.300	450	8.685	10.000
Zaragoza	30.000	28.000	250	7.000	10.000
Total Tilapia o Mojarra Roja	3.983.739	3.460.973	307	1.304.294	9.375

Trucha

Abejorral	50.000	48.000	250	12.000	
Andes	24.000	23.500	250	5.875	12.000
Angelópolis	13.000	7.000	250	1.750	15.000
Barbosa	40.000	36.000	240	8.640	10.500
Bello	93.500	92.000	260	23.920	15.000
Belmira	40.000	32.000	250	8.000	16.000
Caicedo	22.500	21.000	308	6.468	14.000
Caldas	60.000	13.000	225	2.925	12.000
Carolina	4.000	3.500	250	875	14.000

Fuente: Evaluaciones Agrícolas por CONSENSO, UMATAS Municipales, Ministerio de Agricultura

... Continuación Piscicultura 2018

Municipio	Animales Sembrados	Animales Cosechados	Peso promedio por animal al cosechar (g)	Producción estimada (kg)	Precio al productor (\$/kg)
Trucha					
Dabeiba	2.000	1.700	300	510	
El Retiro	320.000	96.000	250	24.000	
Envigado	15.800	15.000	250	3.750	11.000
Frontino	68.000	62.100	320	19.872	
Girardota	158.000	115.000	290	33.350	12.000
Guadalupe	2.000	1.800	400	720	15.000
Guarne	70.000	40.000	350	14.000	13.000
Guatapé	40.000	40.000	256	10.240	13.000
Jardín	1.493.300	1.418.635	250	354.659	9.700
La Estrella	6.000	4.000	370	1.480	
La Unión	100.000	95.000	170	16.150	
Liborina	10.000	9.800	350	3.430	15.000
Marinilla	2.700	2.565	350	898	12.000
Medellín	20.160	19.152	250	4.788	12.000
Nariño	12.000	7.000	250		
Rionegro	4.000	2.800	340	952	12.000
Sabanalarga	500	450	300	135	14.000
Salgar	4.500	4.000	170	680	8.000
San Andres de C.	60.000	57.000	300	17.100	9.000
San Jose de la Montaña	27.350	25.000	250	6.250	6.500
San Pedro	130	95	420	40	16.000
San Rafael	5.000	4.700	250	1.175	14.000
San Vicente	3.500	2.800	250	700	13.000
Santa Rosa de Osos	48.000	38.400	300	11.520	8.000
Sonsón	3.500.000	3.100.000	250	775.000	11.000
Támesis	2.890	2.330	250	583	12.000
Urrao	71.000	70.000	300	21.000	7.000
Venecia	600	550	500	275	15.000
Yarumal	27.650	17.972	300	5.392	15.000
Total Trucha	6.422.080	5.529.849	286	1.399.101	12.313

Fuente: Evaluaciones Agrícolas por CONSENSO, UMATAS Municipales, Ministerio de Agricultura

... Continuación Piscicultura 2018

Municipio	Animales Sembrados	Animales Cosechados	Peso promedio por animal al cosechar (g)	Producción estimada (kg)	Precio al productor (\$/kg)
Yamu					
Frontino	11.000	9.900	250	2.475	
San Rafael	12.000	11.700	500	5.850	14.000
San Roque	15.000	14.800	600	8.880	9.000
Segovia	5.000	4.500	270	1.215	
Total Yamu	43.000	40.900	405	18.420	11.500

Fuente: Evaluaciones Agrícolas por CONSENSO, UMATAS Municipales, Ministerio de Agricultura

ACUICULTURA EN JAULAS AÑO 2018

Municipio	Animales Sembrados	Animales Cosechados	Peso promedio por animal al cosechar (g)	Producción estimada (kg)	Precio al productor (\$/kg)
Cachama					
Cáceres	50.000	35.000	480	16.800	6.500
Caracolí	10.000	10.000	800	8.000	6.000
El Bagre	13.500	10.000	350	3.500	7.000
Remedios	2.000	1.700	350	595	12.000
Total Cachama	75.500	56.700	495	28.895	7.875
Tilapia o Mojarra Roja					
Cáceres	30.000	28.000	400	11.200	8.000
Caracolí	5.000	5.000	800	4.000	5.800
El Peñol	32.000	25.000	250	6.250	8.000
Mutatá	21.000	10.000	250	2.500	10.000
Remedios	16.000	15.500	350	5.425	12.000
Total Tilapia o Mojarra Roja	104.000	83.500	410	29.375	8.760
Trucha					
El Carmen De Viboral			600		7.500
Envigado	6.500	6.000	250	1.500	11.000
Total Trucha	6.500	6.000	425	1.500	9.250

Fuente: Evaluaciones Agrícolas por CONSENSO, UMATAS Municipales, Ministerio de Agricultura

ALEVINAJE AÑO 2018

Municipio	Alevinos producidos (Und.)	Precio al productor (\$/Und.)
Bocachico		
Caucasia	50.000	150
El Santuario		150
San Carlos	8.000	120
Turbo		150
Zaragoza	10.000	180
Cachama		
Alejandría	5.000	200
Caracolí	1.000	150
Caucasia	500.000	120
Dabeiba	6.000	300
El Santuario		150
Frontino	4.000	160
Guadalupe	10.000	180
Heliconia		140
Nariño		200
San Carlos	10.000	140
San Francisco		160
San Rafael	150.000	180
Turbo		150
Valparaiso	5.780	170
Zaragoza	80.000	130
Carpa		
Alejandría	500	200
El Santuario		150
Nariño		200
San Carlos	6.000	120
San Vicente	3.640	160
Valparaiso	700	160

Fuente: Evaluaciones Agrícolas por CONSENSO, UMATAS Municipales, Ministerio de Agricultura

... Continuación Piscicultura 2018

Municipio	Alevinos producidos (Und.)	Precio al productor (\$/Und.)
-----------	----------------------------	-------------------------------

Dorada

San Rafael	15.000	500
------------	--------	-----

Tilapia Negra

Alejandría	10.000	200
Dabeiba	5.000	300
El Santuario		150
Guadalupe	5.000	180
Nariño		200
San Carlos	120.000	120
San Vicente	1.120	160
Turbo		150

Tilapia o Mojarra Roja

Alejandría	35.500	200
Caracolí	2.000	130
Carolina		500
Dabeiba	15.000	300
El Peñol		220
El Santuario		150
Frontino	12.000	140
Girardota	85.000	
Granada	2.000	180
Guadalupe	15.000	180
Nariño		200
San Carlos	120.000	120
San Francisco		160
San Rafael	518.000	180
San Vicente	8.240	160
Turbo		150
Valparaiso	52.020	170
Yolombo	24.000	300
Zaragoza	30.000	130

Fuente: Evaluaciones Agrícolas por CONSENSO, UMATAS Municipales, Ministerio de Agricultura

... Continuación Piscicultura 2018

Municipio	Alevinos producidos (Und.)	Precio al productor (\$/Und.)
Trucha		
Angelópolis		1.000
Carmen de Viboral	6.000	
Carolina		700
Dabeiba	2.000	300
El Retiro	150.200	380
Guadalupe	2.000	200
Guarne	40.000	400
Guatapé		310
Jardín	1.493.300	320
Medellín	13.000	300
Nariño		320
San Pedro de los M	285	270
San Rafael	5.000	280
San Vicente	2.800	370
Urrao	294.000	185
Yamu		
San Rafael	12.000	450

Fuente: Evaluaciones Agrícolas por CONSENSO, UMATAS Municipales, Ministerio de Agricultura

**Coopropiedad Central Mayorista de Antioquia
Histórico de Productos Ingresados 2018
Promedio de Volúmenes 2018 - Cant Kg**

Producto	Enero	Febrero	Marzo	Abril	Mayo	Junio
Arracacha	96.770	157.174	223.662	192.985	92.180	120.125
Ñame						4.000
Papa capira	6.616.083	5.742.415	5.663.850	6.252.430	6.933.510	6.830.310
Papa criolla	1.261.175	1.389.939	1.427.262	1.615.984	1.369.242	1.680.350
Papa nevada	322.570	399.220	590.080	569.750	362.628	426.925
Papa R-12		105.000	176.850	47.000	107.350	140.000
Papas negras otras		3.600	15.000		245.750	11.850
Plátano guineo	187.565	255.685	266.340	246.970	264.150	433.195
Plátano hartón verde	2.353.535	2.406.850	2.493.445	2.637.775	2.507.380	2.389.579
Plátanos otros	7.500	8.400	16.400	6.900	18.650	34.775
Tubérculos otros	13.840	6.680	12.940	8.570	2.620	11.304
Yuca	711.128	782.227	809.985	790.560	679.252	711.782

Producto	Julio	Agosto	Septiembre	Octubre	Noviembre	Diciembre
Arracacha		118.709	95.640	113.630	107.785	110.930
Ñame				2.000		
Papa capira	5.460.820	6.826.766	7.546.882	7.312.925	5.474.772	6.440.487
Papa criolla	1.431.450	1.579.339	1.458.484	1.748.744	1.591.691	1.186.380
Papa nevada		377.910	268.577	316.440	237.884	199.230
Papa R-12		38.000	25.300	226.400	263.650	32.000
Papas negras otras		132.900	93.750	43.450	38.000	324.000
Plátano guineo	404.835	300.830	225.834	208.750	184.680	192.206
Plátano hartón verde	2.516.730	2.837.145	2.545.345	2.988.203	2.689.960	2.628.685
Plátanos otros		104.100	31.850	163.848	111.830	69.190
Tubérculos otros		18.535	18.220	12.800	3.335	3.780
Yuca	811.475	826.798	948.717	904.540	871.580	913.814

Fuente: DANE

...Continuación Productos Ingresados a la Central Mayorista de Antioquia 2018

**Coopropiedad Central Mayorista de Antioquia
Histórico de Productos Ingresados 2018
Promedio de Volúmenes 2018 - Cant Kg**

Producto	Enero	Febrero	Marzo	Abril	Mayo	Junio
Acelga	4.160	4.235	6.840	5.165	4.080	30.200
Ahuyama	96.880	107.451	90.930	146.480	177.930	147.850
Ajo	48.670	21.740	3.540	44.180	63.530	34.710
Apio	99.375	110.645	121.881	167.598	144.215	118.895
Arveja verde en vaina	223.625	323.855	408.172	420.023	205.080	206.700
Brócoli	51.617	69.627	68.673	138.563	60.160	42.510
Calabaza						
Cebolla Cabezona	1.665.390	1.864.160	2.192.805	1.788.374	2.164.880	2.215.490
Cebolla junca	240.271	221.775	314.290	297.135	341.732	454.739
Chócolo mazorca	280.764	493.190	572.088	474.533	318.649	360.551
Cilantro	128.859	134.873	172.330	140.683	157.193	211.336
Coliflor	32.912	35.774	41.117	95.575	38.951	14.012
Espinaca	37.455	45.315	47.210	41.735	54.095	65.640
Frijol verde	640.735	580.790	711.053	297.830	602.062	641.918
Habichuela	352.972	369.854	438.638	521.265	344.420	330.833
Hortalizas de hoja	96.480	99.835	101.328	115.432	104.630	108.116
Lechuga Batavia	934.866	824.307	979.445	1.005.901	965.592	830.594
Pepino cohombro	167.636	196.490	298.268	202.760	204.975	243.880
Pepino de rellenar	2.302	1.905	522		100	160
Perejil	10.202	12.765	13.090	26.224	27.430	12.688
Pimentón	194.674	264.579	265.428	183.207	230.951	216.763
Remolacha	190.895	252.922	282.150	359.805	216.677	218.350
Repollo	1.251.425	1.278.875	1.402.705	1.155.815	1.380.525	1.421.535
Tomate chonto	1.623.987	1.793.015	1.699.937	1.753.813	2.006.787	1.970.055
Tomate larga vida	32.694	49.562	39.566	32.000	32.302	9.100
Tomates otros	17.500	35.700	59.730	18.345	83.440	52.980
Verduras y hortalizas otras	160.579	189.097	209.455	202.975	195.990	337.182
Zanahoria	2.044.310	1.992.222	2.108.058	2.459.707	2.362.242	2.398.780

Fuente: DANE

...Continuación Productos Ingresados a la Central Mayorista de Antioquia 2018

Producto	Julio	Agosto	Septiembre	Octubre	Noviembre	Diciembre
Acelga		16.456	13.880	1.920	1.205	16.920
Ahuyama	201.894	194.160	172.090	253.040	177.860	102.500
Ajo		70.950	10.600	18.130	31.950	23.770
Apio		178.315	141.580	193.970	132.823	155.294
Arveja verde en vaina		243.825	340.441	440.839	319.850	305.937
Brócoli		87.173	99.670	64.708	126.868	77.587
Calabaza					10.000	500
Cebolla Cabezona	2.646.600	2.552.462	2.378.615	2.524.070	2.853.400	2.508.710
Cebolla junca	363.187	454.775	404.129	419.373	320.340	513.857
Chócolo mazorca		524.208	398.860	397.444	519.754	444.223
Cilantro		207.942	174.798	132.398	134.091	142.507
Coliflor		35.151	34.052	56.883	102.016	43.425
Espinaca		64.280	62.601	36.771	56.490	54.635
Fríjol verde		738.965	658.240	725.867	680.265	559.907
Habichuela	363.065	381.295	374.762	433.691	400.893	257.022
Hortalizas de hoja		179.192	145.856	160.391	132.944	149.158
Lechuga Batavia	908.226	1.071.355	1.071.631	1.254.023	987.754	1.188.475
Pepino cohombro	367.175	375.360	348.340	349.300	316.132	270.325
Pepino de rellenar		1.470	1.200	140	760	1.250
Perejil		26.080	29.237	13.787	35.325	25.165
Pimentón		301.861	370.870	286.036	253.511	315.903
Remolacha		256.560	246.984	275.944	229.265	150.440
Repollo	1.244.865	1.330.110	1.158.500	1.410.623	1.088.960	1.089.000
Tomate chonto	2.379.537	2.797.037	2.477.706	2.736.461	2.255.226	2.248.782
Tomate larga vida		1.250	1.140	35.700	31.200	
Tomates otros		64.140	93.029	50.610	71.990	100.610
Verduras y hortalizas otras		256.269	252.578	240.767	209.758	241.221
Zanahoria	2.626.990	2.948.067	2.616.465	2.838.375	2.594.361	2.497.542

Fuente: DANE

...Continuación Productos Ingresados a la Central Mayorista de Antioquia 2018

Coopropiedad Central Mayorista de Antioquia

Histórico de Productos Ingresados 2018

Promedio de Volúmenes 2018 - Cant Kg

Producto	Enero	Febrero	Marzo	Abril	Mayo	Junio
----------	-------	---------	-------	-------	------	-------

Panela	1.559.554	1.416.563	1.472.556	2.208.252	1.283.620	1.799.820
--------	-----------	-----------	-----------	-----------	-----------	-----------

Producto	Julio	Agosto	Septiembre	Octubre	Noviembre	Diciembre
Panela		2.066.420	2.039.598	2.140.580	2.330.654	2.433.640

...Continuación Productos Ingresados a la Central Mayorista de Antioquia 2018

Coopropiedad Central Mayorista de Antioquia
Histórico de Productos Ingresados 2018
Promedio de Volúmenes 2018 - Cant Kg

Producto	Enero	Febrero	Marzo	Abril	Mayo	Junio
Bagre		40				
Basa	28.680	1.180	210	900	10.600	14.880
Cachama						
Camarón		5.714	8.670	900	1.220	
Mariscos otros		20.700	9.500	900	650	
Pescados de mar	1.290	18.240	11.840	2.100	1.840	50
Pescados de río	100					
Tilapia	620	450	90	1.300	1.020	
Trucha	140	100		300		1.600

Producto	Julio	Agosto	Septiembre	Octubre	Noviembre	Diciembre
Bagre						600
Basa		14.900	3.150	30.570	56.200	40.700
Cachama					200	
Camarón		10.300	1.250	810	14.150	400
Mariscos otros		7.100			500	
Pescados de mar		8.950	1.300	3.080	5.650	
Pescados de río		5.150		100	5.150	1.500
Tilapia		8.780	500	150	13.550	400
Trucha		9.250	800		12.530	500

Fuente: DANE

...Continuación Productos Ingresados a la Central Mayorista de Antioquia 2018

Coopropiedad Central Mayorista de Antioquia
Histórico de Productos Ingresados 2018
Promedio de Volúmenes 2018 - Cant Kg

Producto	Enero	Febrero	Marzo	Abril	Mayo	Junio
Arroz	3.852.985	2.184.350	3.893.305	5.374.815	3.419.500	3.769.800
Arveja seca importada	11.300	35.000	36.000	58.750	40.600	94.500
Cereales otros						450
Frijol	546.150	659.050	553.810	725.975	435.750	497.646
Garbanzo	57.250	1.500	32.000	32.340	3.000	72.500
Granos Secos	103.400	12.300		10.400	67.400	1.000
Lenteja	226.100	156.410	113.500	225.405	220.150	267.780
Maíz amarillo	2.936.500	3.074.500	3.223.700	3.443.100	2.205.300	4.224.570
Maíz blanco	1.810.400	1.749.600	2.169.300	1.724.100	2.524.400	2.180.000

Producto	Julio	Agosto	Septiembre	Octubre	Noviembre	Diciembre
Arroz		5.497.450	6.376.850	7.739.300	6.875.700	6.092.200
Arveja seca importada		35.150	52.500	52.000	64.200	56.200
Cereales otros						10.800
Frijol		598.630	735.170	1.067.150	618.490	717.563
Garbanzo		73.700	60.800	22.100	13.500	83.000
Granos Secos		22.000	12.500	6.400	59.000	125.200
Lenteja		257.100	286.250	289.800	332.500	431.900
Maíz amarillo		5.099.710	3.633.430	3.973.900	4.830.900	3.129.050
Maíz blanco		2.858.063	3.111.900	3.192.300	2.007.200	2.152.000

Fuente: DANE

...Continuación Productos Ingresados a la Central Mayorista de Antioquia 2018

**Coopropiedad Central Mayorista de Antioquia
Histórico de Productos Ingresados 2018
Promedio de Volúmenes 2018 - Cant Kg**

Producto	Enero	Febrero	Marzo	Abril	Mayo	Junio
Aguacate común		1.000	18.600	60.600	58.550	22.475
Aguacate Hass			58.513	46.241	59.910	28.360
Aguacate papelillo	202.002	191.520	183.210	154.420	193.380	566.114
Aguacates otros	273.669	226.997	156.429	126.180	85.665	86.965
Banano bocadillo			28.800	54.200	30.700	25.000
Banano criollo	465.730	530.820	499.950	607.535	524.510	526.505
Banano Urabá	9.660	27.000	15.000	5.000	32.060	
Bananos otros	19.000	22.400				
Ciruela importada	13.000	5.000	4.050	5.400	7.700	
Ciruela nacional			4.000			2.000
Coco	22.000	40.000	20.000	71.220	45.500	29.000
Curuba	2.249	6.020	920	5.410	736	7.453
Durazno importado	28.500	45.400	8.500	9.000	5.500	
Durazno nacional	8.000		3.000		1.500	4.320
Fresa	156.580	266.490	252.490	202.170	228.553	328.407
Frutas importadas otras	26.500	22.000	16.000	17.338	33.580	1.400
Frutas otras	48.221	42.395	21.317	30.963	49.840	132.520
Granadilla	69.862	96.424	110.572	157.762	81.942	112.160
Guanábana	32.684	104.385	133.707	150.556	143.180	124.840
Guayaba pera	923.289	960.325	903.794	1.079.662	970.395	1.030.184
Guayabas otras	30.501	24.532	31.930	65.168	51.956	29.986
Limón común	120.200	111.300	105.040	228.250	174.470	158.700
Limón mandarino	40.175	82.220	89.800	125.085	107.950	125.318
Limón Tahití	496.200	539.559	490.850	308.170	471.903	362.690
Lulo	221.190	310.320	258.140	380.750	262.986	297.486
Mandarina arrayana		800		2.200		
Mandarina común				18.000		7.150
Mandarinas otras	415.000	288.040	208.440	219.090	381.410	330.460
Mango común	225.080	55.240	21.500	50.000	203.275	281.130
Mango de azúcar			30.000	58.400	8.500	3.000
Mango Tommy	1.062.870	960.955	481.300	815.899	1.162.815	1.520.870
Mango Yulima	3.000				8.250	
Mangos otros	132.800	335.984	547.565	617.200	326.910	70.500

Fuente: DANE

...Continuación Productos Ingresados a la Central Mayorista de Antioquia 2018

Producto	Enero	Febrero	Marzo	Abril	Mayo	Junio
Manzana importada	502.219	942.959	953.004	1.110.431	768.705	1.130.163
Manzana nacional			16.500	3.500	200	7.170
Maracuyá	301.068	265.624	266.995	402.413	278.221	503.091
Melón	125.487	161.217	149.870	211.516	186.243	192.513
Mora	253.415	266.118	283.516	237.536	306.563	229.538
Naranja Valencia	1.734.986	1.967.860	2.044.576	2.184.500	2.114.785	2.447.370
Naranjas otras	12.550	23.200	750	1.100	900	1.400
Papaya hawaiana	29.500	32.500	28.300	26.000	44.250	57.700
Papaya Maradol	339.874	426.878	530.815	459.845	537.767	575.242
Papayas otras	73.000	169.600	156.770	89.000	129.125	118.400
Patilla	403.563	420.082	533.851	437.086	443.806	433.257
Pera importada	125.500	179.512	125.740	233.600	283.709	120.184
Pera nacional			5.000	104.000	77.330	23.050
Piña gold	1.195.146	1.459.498	1.610.754	1.653.429	1.636.722	1.861.014
Piña perolera	5.000	13.000	29.500	24.000	23.000	23.300
Piñas otras	213.157	248.946	313.700	212.470	297.500	139.800
Tangelo	27.900	11.700	1.525	7.900	53.870	20.000
Tomate de árbol	1.056.990	1.192.485	1.110.060	741.532	885.070	799.690
Uchuva	9.101	9.925	10.980	18.270	8.450	19.829
Uva importada	99.000	106.108	51.296	111.080	142.760	46.800
Uva Isabela	49.150	49.942	42.477	72.769	88.842	35.040
Uva nacional	147.294	209.913	196.191	227.046	182.508	192.244

Fuente: DANE

...Continuación Productos Ingresados a la Central Mayorista de Antioquia 2018

Producto	Julio	Agosto	Septiembre	Octubre	Noviembre	Diciembre
Aguacate común		1.500	5.000	33.600	12.500	4.350
Aguacate Hass		73.615	98.320	102.673	97.502	226.960
Aguacate papelillo		843.340	810.060	493.440	131.478	434.247
Aguacates otros		46.570	103.550	316.905	302.941	159.288
Banano bocadillo		45.050	32.500	56.100	58.520	49.250
Banano criollo		962.170	927.570	778.010	765.980	761.736
Banano Urabá		90.600	48.220	31.072		83.300
Bananos otros						
Ciruela importada		6.000	26.000		10.000	4.000
Ciruela nacional		3.000	6.450	26.200	14.100	2.800
Coco		38.000	38.200	55.050	57.000	167.200
Curuba	13.817	11.280	1.240	17.037	1.880	3.500
Durazno importado		35.350	53.500	64.000	6.400	3.000
Durazno nacional		3.000	4.500	16.000	27.700	11.400
Fresa	334.500	379.636	284.330	314.320	263.242	221.370
Frutas importadas otras		24.500	12.000	52.000	21.450	2.000
Frutas otras		375.192	398.607	303.910	77.412	70.473
Granadilla		171.991	209.427	273.736	124.710	173.997
Guanábana		67.584	166.330	228.935	129.319	209.020
Guayaba pera	1.391.537	1.271.040	1.416.070	1.264.529	850.529	1.036.030
Guayabas otras		31.996	62.950	17.529	71.895	33.211
Limón común		104.600	97.340	149.800	112.900	164.500
Limón mandarino	104.600	175.500	132.150	209.640	127.215	141.810
Limón Tahití	483.740	534.550	430.450	541.690	382.915	672.500
Lulo	350.480	391.212	394.160	425.425	367.928	351.220
Mandarina arrayana	2.000	2.000				11.500
Mandarina común	32.700	36.500	2.560	16.000	5.500	6.000
Mandarinas otras	460.290	683.150	961.790	1.241.640	1.019.740	957.100
Mango común		106.300	7.050	56.128	56.788	134.675
Mango de azúcar		6.800	23.500	20.000	11.000	1.000
Mango Tommy	1.209.880	923.845	131.470	700.680	1.083.165	1.617.050
Mango Yulima			17.500	60.000	7.100	850
Mangos otros		304.340	766.220	297.690	57.775	106.785
Manzana importada		1.095.912	1.108.366	1.390.798	784.965	685.600
Manzana nacional		1.250			3.000	
Maracuyá		411.551	662.059	583.215	513.949	390.392
Melón	184.387	155.794	119.050	155.963	143.781	146.141

Fuente: DANE

...Continuación Productos Ingresados a la Central Mayorista de Antioquia 2018

Producto	Julio	Agosto	Septiembre	Octubre	Noviembre	Diciembre
Mora	239.683	376.889	335.259	399.385	254.674	285.150
Naranja Valencia	2.168.278	2.867.090	2.457.510	2.662.140	2.311.935	2.083.977
Naranjas otras		15.250	7.500	26.400	6.000	5.500
Papaya hawaiana			7.000	15.500	35.500	4.000
Papaya Maradol	519.922	730.368	422.750	568.466	335.999	462.583
Papayas otras	51.500	121.300	226.030	205.825	150.250	204.390
Patilla	431.684	450.626	419.985	544.024	442.037	460.824
Pera importada		221.960	136.100	166.672	232.000	171.500
Pera nacional		5.250	375			
Piña gold	1.887.050	1.751.426	1.639.800	1.682.721	1.473.227	1.365.655
Piña perolera	48.500	20.000	30.000	19.000	31.000	40.500
Piñas otras	254.700	343.000	146.700	192.000	112.200	118.000
Tangelo	20.800	15.200	31.400	24.300	32.800	35.720
Tomate de árbol	934.106	968.026	1.030.984	1.030.233	861.855	935.536
Uchuva		21.209	27.480	13.950	9.885	18.394
Uva importada		95.968	82.500	83.000	60.850	58.500
Uva Isabela		120.444	108.700	124.678	91.132	147.547
Uva nacional		130.350	110.310	206.133	258.598	140.562

Fuente: DANE

**PRECIOS PROMEDIO A NIVEL DE PRODUCTOR DE LOS PRINCIPALES PRODUCTOS
AGRÍCOLAS POR MUNICIPIO EN EL DEPARTAMENTO DE ANTIOQUIA
2018**

Municipio	Ener.	Feb.	Mar.	Abr.	May.	Jun.	Jul.	Agos.	Sepp	Oct.	Nov.	Dcbre	Prom.
Acelga													
Marinilla	1.250	1.000	900	950	800	1.190	789	816	854				950
Promedio	1.250	1.000	900	950	800	1.190	789	816	854				950
Agraz													
El Carmen de V.	12.000	15.000	10.000	8.000	7.000	6.000	10.000	8.000	15.000	20.000	10.000	9.000	10.833
Entrerriós	4.000	4.000	4.000	4.000	4.000	4.000	4.000	4.000	4.000	4.000	4.000	4.000	4.000
Promedio	8.000	9.500	7.000	6.000	5.500	5.000	7.000	6.000	9.500	12.000	7.000	6.500	7.417
Aguacate Collin Red													
El Carmen de V.	2.000	2.000	2.200	2.200	2.200	2.200	2.000	2.000	2.200	2.200	2.200	2.200	2.133
Frontino	2.800	2.800	2.800	2.800	2.800	2.800	2.800	2.800	2.800	2.800	2.800	2.800	2.800
Promedio	2.400	2.400	2.500	2.500	2.500	2.500	2.400	2.400	2.500	2.500	2.500	2.500	2.467
Aguacate Hass													
Abejorral	3.000	3.000	3.000	3.000	3.000	3.000	3.000	3.000	3.000	3.000	3.000	3.000	3.000
Abriaquí	2.500	3.000	2.900	4.000	3.500	3.500	3.300	3.400	3.500	3.800			3.340
Amagá	2.100	2.050	2.733	3.250	3.500	3.600	3.075	2.700	3.000	3.350	3.500	3.500	3.030
Andes	1.500	1.500	1.500	1.500	1.500	1.500	1.500	1.500	1.500	1.500			1.500
Angelópolis	2.300	2.300	2.300	2.300	2.300	2.300	2.300	2.300	2.500	2.500	2.500	2.500	2.367
Angostura	2.000	2.000	2.500	2.500	2.000	2.500	2.500	3.000	2.500	2.500			2.400
Barbosa	1.480	1.275	1.900	1.950	2.361	1.950	1.825	2.386	2.408	3.956	2.067	2.250	2.151
Belmira	2.000	2.000	2.500	2.500	2.500	2.500	2.600	2.600	2.600	2.600			2.440
Betania	1.800	1.750	1.700	1.800	1.750	1.850	1.700	1.750	1.800	1.700			1.760
Buriticá	1.500	1.500	1.500	1.500	3.000	3.000	2.600	2.600	3.000	2.600	2.900	2.950	2.388
Caicedo	2.000	1.700	1.500	1.800	2.000	1.700	1.500	2.000	2.000	2.000			1.820
Caldas	3.500	3.500	3.500	2.000	2.000	3.500	3.500	3.500	2.000	3.000	3.500	3.500	3.083
Cañasgordas	3.500	3.800	3.400	3.800	3.600	3.800	3.700	3.500	3.400	3.600	3.500	3.800	3.617
Caramanta	5.000	5.000	5.300	5.500	5.000	3.000	2.500	2.500	2.000	2.000			3.780
Concepción	3.500	3.500	3.500	3.500	3.500	3.500	3.500	3.500	3.500	3.500	3.500	3.500	3.500
Concordia	1.500	1.500	1.500	1.500	1.500	1.500	1.500	1.500	1.500	1.500	1.500	1.500	1.500
Don Matías	1.800	1.800	1.600	1.600	1.600	1.700	1.700	1.700	1.700	1.600	1.800	1.800	1.700
El Carmen de V.	1.500	1.500	2.000	2.000	2.000	2.000	2.000	2.000	2.000	2.000	2.000	2.000	1.917
El Peñol	1.480	1.275	1.900	1.950	2.361	1.950	1.825	2.386	2.408	3.956	2.067	2.250	2.151
El Retiro	1.700	1.700	1.700	1.800	1.800	1.700	2.200	2.500	2.700	2.400	2.000	1.500	1.975

Fuente: Evaluaciones Agrícolas por CONSENSO, UMATAS Municipales, Ministerio de Agricultura

...Continuación Precios a Nivel de Productor 2018

\$/Kilo

Municipio	Ener.	Feb.	Mar.	Abr.	May.	Jun.	Jul.	Agos.	Sepp	Oct.	Nov.	Dcbre	Prom.
Aguacate Hass													
El Santuario	1.948	1.990	2.262	3.050	2.700	2.400	2.095	2.260	2.095	2.260	2.095	2.260	2.285
Entrerriós	2.900	3.000	2.750	2.830	3.100	3.000	2.910	2.800	3.150	2.800	3.100	3.000	2.945
Fredonia	3.000	3.000	3.500	3.500	2.800	2.700	3.000	3.000	2.000	2.500	3.000	3.000	2.917
Granada	1.800	1.800	1.800	1.800	2.000	2.000	2.000	2.000	2.200	2.200	2.500	2.000	2.008
Guarne	1.600	1.700	1.500	1.700	1.200	1.300	2.000	1.800	1.900	1.800			1.650
Guatapé	1.300	1.300	1.500	1.500	1.800	1.800	2.500	2.500	2.800	3.200			2.020
Heliconia	2.400	2.300	2.500	2.200	2.400	2.500	2.300	2.200	2.400	2.500	2.300	2.600	2.383
Jardín	1.200	1.200	1.200	1.200	1.100	1.100	1.100	1.000	1.000	1.200	1.200	1.200	1.142
Jericó	1.800	1.800			2.000	2.000	2.000	2.000	2.000	2.000			1.950
La Unión	1.633	1.600	2.700	2.867	3.075	2.900	3.000	3.500	2.833	3.000			2.711
Liborina	1.500	1.500	1.500	1.500	3.000	3.000	2.500	2.500	3.000	2.500	2.900	2.900	2.358
Marinilla	2.200	2.300	2.100	2.250	2.300	2.250	2.300	2.200	2.200	2.100	2.300	2.300	2.233
Montebello	2.700	3.000	3.200	2.800	2.800	3.000	3.200	3.300	3.300	3.500	3.800	3.800	3.200
Rionegro	3.600	3.700	3.500	3.800	3.680	3.700	3.600	3.800	4.100	4.500			3.798
Sabanalarga	1.700	1.800	1.300	1.200	1.600	1.800	1.250	1.400	1.800	2.000	2.200	2.500	1.713
Salgar	2.200	2.300				2.200	2.500	2.200	2.200	2.200			2.257
San Pedro de los M.	2.800	2.800	2.500	2.500	2.400	2.400	2.700	2.700	2.600	2.600	2.600	2.600	2.600
San Vicente	4.000	4.000	4.200	4.500	4.300	4.000	3.800	4.000	4.500	4.700	4.700	5.200	4.325
Sonsón	3.200	3.200	3.200	3.200	3.200	3.200	3.200	3.200	3.200	3.200	3.200	3.200	3.200
Sopetrán	2.217	2.929	3.300	3.696	3.800	3.396	3.220	3.300	4.000	3.600			3.346
Támesis	3.900	3.800	4.300	4.700	4.500	3.800	4.100	3.900	3.800	4.200			4.100
Promedio	2.323	2.358	2.493	2.578	2.613	2.549	2.527	2.582	2.588	2.722	2.682	2.716	2.550

Aguacate Lorena													
Angostura	2.000	2.000	2.000	2.000	2.000	2.000	2.000	2.000	2.000	2.000	2.000	2.000	2.000
Buriticá	1.300	1.300	1.400	1.400	2.600	2.600	2.300	2.300	2.400	2.400	2.700	2.700	2.117
Caracolí	6.000	5.500	4.000	3.500	3.500	3.900	3.900	2.700	4.000	2.700			3.970
Ebéjico	2.000	1.700	1.500	1.800	2.000	1.700	1.500	2.000	2.000	2.000			1.820
San Jerónimo	2.600	2.600	2.600	2.600	2.600	2.600	2.600	2.600	2.600	2.600	2.600	2.600	2.600
San Rafael	1.800	1.800	1.800	1.800	1.800	1.800	1.800	1.800	1.800	1.800	1.800	1.800	1.800
Toledo	2.000	2.000	2.500	2.500	2.500	2.500	2.600	2.600	2.600	2.600			2.440
Valdivia	1.700	1.700	1.500	1.500	1.500	1.900	1.600	1.600	1.600	1.600	1.500	1.500	1.600
Promedio	2.425	2.325	2.163	2.138	2.313	2.375	2.288	2.200	2.375	2.213	2.120	2.120	2.293

Fuente: Evaluaciones Agrícolas por CONSENSO, UMATAS Municipales, Ministerio de Agricultura

...Continuación Precios a Nivel de Productor 2018

\$/Kilo

Municipio	Ener.	Feb.	Mar.	Abr.	May.	Jun.	Jul.	Agos.	Sept	Oct.	Nov.	Dcbre	Prom.
Aguacate Papelillo													
Anzá	2.000	2.000	2.000	2.000	2.000	2.000	1.500	1.500	1.500	1.500	2.000	2.000	1.833
Briceño	4.000	4.200	4.300	5.000	3.400	2.100	2.000	2.200	2.450	4.150	4.200	4.200	3.517
Ituango	2.500	2.500	2.500	2.500	1.000	1.000	1.000	2.500	2.500	4.000	4.000	4.000	2.500
Medellín	1.300	1.300	1.300	1.300	1.500	1.500	1.500	1.500	1.500	1.800	1.800		1.482
Promedio	2.450	2.500	2.525	2.700	1.975	1.650	1.500	1.925	1.988	2.863	3.000	3.400	2.333

Aguacate Variedades													
Apartadó	3.400	3.400	3.100	3.000	2.900	2.800	2.800	3.500	3.500	3.500	3.600	3.600	3.258
Dabeiba	2.000	2.500	2.500	3.000	2.500	2.800	2.700	2.800	2.500	3.000	2.000	3.000	2.608
Girardota	2.500	2.400	2.600	2.500	2.500	2.600	2.500	2.500	2.600	2.600	2.400	2.400	2.508
La Estrella	1.142	1.183	1.700	1.800	1.800	1.750	1.900	1.800	1.492				1.619
Nariño	4.000	4.000	2.500	2.000	3.000	2.500	3.000	2.500	2.500	2.500			2.850
Necoclí	750	750	750	800	800	800	500	500	500	800	800		705
Olaya	3.000	3.000	2.900	2.900	3.000	2.700	3.000	3.000	3.500	3.500	3.000	3.200	3.058
Peque	2.000	2.000	2.000	2.000	1.000	1.000	1.000	1.000	3.000	3.000	3.000	3.000	2.000
San Pedro de Urabá	2.000	2.000	1.000	1.000	1.000	1.000	1.000	1.000	3.000	3.000	3.000	3.000	1.833
Turbo	1.700	1.700	1.700	1.700	1.700	1.700	1.700	1.700	1.700	1.700	1.700	1.700	1.700
Uramita	900	900	900	900	950	1.000	1.000	1.000	1.000	1.000	1.000	1.000	963
Urrao	6.000	5.500	4.000	3.500	3.500	3.900	3.900	2.700	4.000	2.700			3.970
Venecia	2.500	3.000	2.700	2.500	2.800	2.800	2.700	2.800	2.900	2.000			2.670
Promedio	2.453	2.487	2.181	2.123	2.112	2.104	2.131	2.062	2.476	2.442	2.278	2.613	2.288

Ahuyama													
Dabeiba	950	1.050	950	1.000	1.200	1.275	300	500	300	200	250	150	677
Uramita	1.600	1.600	1.600	1.700	2.200	2.300	350	310	300	300	340	350	1.079
Promedio	1.275	1.325	1.275	1.350	1.700	1.788	325	405	300	250	295	250	878

Aji													
Dabeiba	2.000	1.500	2.000	2.000	1.500	1.000	2.000	2.000	2.000	1.500	2.000	1.500	1.750
Zaragoza	1.500	1.500	1.500	1.500	1.500	1.500	1.500	1.500	1.500	1.500	1.500	1.500	1.500
Promedio	1.750	1.500	1.750	1.750	1.500	1.250	1.750	1.750	1.750	1.500	1.750	1.500	1.625

Ajo													
Medellín	5.800	4.000	4.050	5.800	5.700	6.100	8.700	7.500	6.200	7.000	7.500	7.500	6.321
Promedio	5.800	4.000	4.050	5.800	5.700	6.100	8.700	7.500	6.200	7.000	7.500	7.500	6.321

Fuente: Evaluaciones Agrícolas por CONSENSO, UMATAS Municipales, Ministerio de Agricultura

...Continuación Precios a Nivel de Productor 2018

\$/Kilo

Municipio	Ener.	Feb.	Mar.	Abr.	May.	Jun.	Jul.	Agos.	Sepb	Oct.	Nov.	Dcbre	Prom.
Apio													
Marinilla	1.000	400	500	443	354	800	735	823	859				657
Medellín	920	750	780	900	790	800	1.000	900	700	800	850	890	840
Promedio	960	575	640	672	572	800	868	862	780	800	850	890	749

Arroz Secano Manual													
Apartadó	1.117	1.117	1.050	1.050	1.050	1.050	1.064	1.062	1.120	1.120	1.160	950	1.076
Cáceres	1.200	1.200	1.200	1.200	1.200	1.200	1.200	1.200	1.200	1.200	1.200	1.200	1.200
Caucasia	1.000	1.000	1.000	1.000	1.000	1.000	1.000	1.000	1.000	1.000	1.000	1.000	1.000
Chigorodó	950	950	950	950	950	950	920	910	900	900	900	900	928
Nechí	800	800	800	800	800	800	800	800	800	800	800	800	800
Necoclí	1.200	1.200	1.000	1.000	1.000	1.000	1.500	1.500	1.800	1.800	2.000		1.364
Remedios	1.800	1.800	1.800	1.800	1.800	1.800	1.800	1.800	1.800	1.800	1.800		1.800
San Juan de Urabá	940	950	950	920	915	915	800	800	800	800	800	800	866
San Pedro de Urabá	1.000	1.100	1.100	1.100	1.000	1.000							1.050
Segovia	2.800	2.800	2.800	2.700	2.700	2.700	2.900	2.900	2.900	2.900	2.900	2.900	2.825
Tarazá	850	900	850	850	850	900	700	700	700	700	700	700	783
Turbo	1.500	1.500	1.500	1.500	1.500	1.500	1.500	1.500	1.500	1.500	1.500	1.500	1.500
Vegachí	1.200	1.200	1.200	1.200	1.200	1.200	1.600	1.600	1.600	1.600	1.600	1.600	1.400
Zaragoza	700	700	700	700	700	700	700	700	700	700	700	700	700
Promedio	1.218	1.230	1.207	1.198	1.190	1.194	1.268	1.267	1.294	1.294	1.312	1.186	1.235

Arroz Secano Mecanizado													
Cáceres	1.500	1.500	1.500	1.500	1.500	1.500	1.500	1.500	1.500	1.500	1.500	1.500	1.500
Caucasia	900	900	900	900	900	900	900	900	900	900	900	900	900
Chigorodó	950	950	950	940	940	940	940	920	920	900	900	900	929
Mutatá	930	950	950	900	890	890	870	870	950	950	930	930	918
Nechí	800	800	800	800	800	800	800	800	800	800	800	800	800
Puerto Berrío	900	900	900	900	900	900	900	900	900	900	900	900	900
San Juan de Urabá	2.300	2.300	2.300	2.300	2.300	2.300	905	895	935	925	915	915	1.608
Yondó	950	950	950	950	950	950	950	950	950	950	950	950	950
Zaragoza	1.000	1.000	1.000	1.000	1.000	1.000	1.000	1.000	1.000	1.000	1.000	1.000	1.000
Promedio	1.137	1.139	1.139	1.132	1.131	1.131	974	971	984	981	977	977	1.056

Fuente: Evaluaciones Agrícolas por CONSENSO, UMATAS Municipales, Ministerio de Agricultura

...Continuación Precios a Nivel de Productor 2018

\$/Kilo

Municipio	Ener.	Feb.	Mar.	Abr.	May.	Jun.	Jul.	Agos.	Sepp	Oct.	Nov.	Dcbre	Prom.
Arracacha													
Caicedo	1.500	1.200	1.600	1.400	1.300	1.200	1.500	1.600	1.700	1.400	1.300	1.200	1.408
El Carmen de V.	2.167	2.222	2.667	2.500	2.696	2.833	2.583	2.728	1.931	1.719	1.847	1.725	2.302
El Santuario	1.400	1.400	1.450	1.450	1.700	1.700	1.400	1.400	1.400	1.400	1.500	1.500	1.475
Jericó	4.500	4.500	4.000	4.000	3.500	3.000	3.000	3.000	4.500	4.500	4.000	4.000	3.875
Promedio	2.392	2.331	2.429	2.338	2.299	2.183	2.121	2.182	2.383	2.255	2.162	2.106	2.265

Arveja													
Belmira	2.400	2.400	2.400	2.400	2.400	2.400	2.200	2.200	2.200	2.200	2.200	2.300	2.308
El Carmen de V.	1.450	3.100	5.275	5.650	1.350	2.425	1.650	1.450	1.950	1.975	3.000	4.000	2.773
El Peñol	1.800	1.500	1.600	1.400	1.500	1.400	1.800	1.500	1.200	1.200	1.500	1.500	1.492
El Santuario	2.220	3.210	4.635	2.632	4.620	2.650	2.813	2.488	3.200				3.163
Giraldo	1.800	1.700	2.000	1.600	1.700	1.800	1.800	1.700	2.100	2.000	2.000	2.100	1.858
Girardota	1.500	1.450	1.400	1.800	1.900	1.900	1.400	1.200	1.300	1.100	1.700	2.000	1.554
Marinilla	3.050	3.022	2.732	3.314	3.458	4.057	3.620	3.348	2.324				3.214
San Pedro de los M.	2.300	3.100	4.200	4.500	3.100	2.600	2.700	2.500	2.200	1.800	1.800	1.950	2.729
Santa Rosa de O.	1.600	2.800	2.600	2.530	2.825	2.150	2.400	3.400	2.650	3.400	2.650	2.050	2.588
Sonsón	1.750	2.500	2.542	3.041	2.958	2.783	2.500	2.300	2.000	1.850	2.000	2.200	2.369
Promedio	1.987	2.478	2.938	2.887	2.581	2.417	2.288	2.209	2.112	1.941	2.106	2.263	2.405

Banano Criollo Asocio													
Betania	650	650	600	600	650	600	650	650	650	650	650	650	638
Caicedo	775	800	800	800	1.100	1.100	1.000	1.000	1.000	1.000	1.100	1.100	965
Caramanta	300	200	250	300	280	200	300	200	250	300	250	300	261
Giraldo	800	800	800	800	900	900	900	800	800	800	900	900	842
Jardín	1.000	950	1.100	950	900	800	800	900	1.000	1.000	950	900	938
Jericó	500	400	600	450	300	400	350	450	500	500	600	550	467
Liborina	800	1.400	1.000	900	1.200	1.300	800	900	1.200	1.400	1.100	1.200	1.100
Montebello	400	600	700	650	300	400	700	800	800	900	800	900	663
Salgar	500	500	500	500	500	500	500	500	500	500	500	500	500
Promedio	636	700	706	661	681	689	667	689	744	783	761	778	708

Borojo													
Vigía del Fuerte	11.000	11.000	11.500	11.500	12.000	12.000	12.000	12.000	12.500	12.000	12.500	12.000	11.833
Promedio	11.000	11.000	11.500	11.500	12.000	12.000	12.000	12.000	12.500	12.000	12.500	12.000	11.833

Fuente: Evaluaciones Agrícolas por CONSENSO, UMATAS Municipales, Ministerio de Agricultura

...Continuación Precios a Nivel de Productor 2018

\$/Kilo

Municipio	Ener.	Feb.	Mar.	Abr.	May.	Jun.	Jul.	Agos.	Sepb	Oct.	Nov.	Dcbre	Prom.
Banano Criollo Monocultivo													
Andes	450	450	450	450	450	450	500	500	500	500	500	500	475
Armenia	500	500	700	650	700	600	600	600	600	600	700	700	621
Cañasgordas	450	450	450	450	450	450	450	450	450	450			450
Ciudad Bolívar	350	350	350	350	450	450	450	550	550	550	550	550	458
Concordia	500	500	700	650	700	600	600	600	600	600	700	700	621
Frontino	700	750	700	700	650	650	650	600	600	600			660
Jardín	450	450	450	450	450	450	450	450	450	450			450
Jericó	500	400	600	450	300	400	350	450	500	500	600	550	467
Salgar	700	750	700	700	650	650	650	600	600	600			660
Urrao	1.100	1.100	1.000	1.150	1.200	1.000	1.000	1.000	1.000	1.200			1.075
Promedio	570	570	610	600	600	570	570	580	585	605	610	600	594
Brevo													
El Santuario	2.900	2.700	4.800	5.250	5.000	5.800	6.000	5.000	3.800	4.000	4.200	4.200	4.471
San Pedro de los M.	500	500	500	500	500	500	500	500	500	500	500	500	500
Promedio	1.700	1.600	2.650	2.875	2.750	3.150	3.250	2.750	2.150	2.250	2.350	2.350	2.485
Brocoli													
Marinilla	1.188	2.688	2.060	950	576	1.300	987	865	756				1.263
San Pedro de los M.	950	1.300	1.350	1.400	1.250	1.150	1.100	950	870	750	750	750	1.048
Promedio	1.069	1.994	1.705	1.175	913	1.225	1.044	908	813	750	750	750	1.155
Cacao													
Amalfi	4.600	4.600	4.600	4.600	4.600	4.600	4.600	4.600	4.600	4.600	4.600	4.600	4.600
Anorí	5.000	5.000	5.000	5.000	5.000	5.000	5.000	5.000	5.000	5.000	5.000	5.000	5.000
Apartadó	3.800	3.800	3.800	3.800	4.000	4.000	4.000	4.500	4.500	4.500	5.000	5.000	4.225
Arboletes	4.800	4.800	4.800	6.000	6.500	6.500	6.300	5.800	5.800	5.900	5.900		5.736
Argelia	4.800	4.800	4.800	4.800	5.000	5.000	5.200	5.200	6.400	6.400	6.400	6.400	5.433
Buriticá	5.100	4.950	4.800	4.801	4.700	4.701	4.500	4.501	5.000	5.001	4.500	4.501	4.755
Campamento	6.000	6.000	5.700	5.700	5.700	5.000	5.000	5.000	5.500	5.500	5.500		5.509
Caracolí	3.800	4.000	4.000	4.000	3.900	4.000	4.100	4.100	4.000	4.000	3.900	3.900	3.975
Caucasia	2.500	2.500	2.500	2.500	3.000	3.000	3.000	3.000	3.000	3.000	3.000	3.000	2.833
Chigorodó	4.800	4.800	4.800	4.800	5.000	5.000	5.000	5.000	5.000	5.000	5.000	5.000	4.933
Cisneros	5.000	5.000	5.000	5.000	4.700	4.700	4.900	4.700	5.700	6.000	4.700	5.000	5.033
Cocorná	3.200	3.200	3.200	3.200	3.200	3.200	3.200	3.200	3.200	3.200	3.200	3.200	3.200
Concordia	8.700	8.700	8.700	8.700	7.500	7.000	6.500	5.500	5.700	5.700	5.700	5.700	7.008

Fuente: Evaluaciones Agrícolas por CONSENSO, UMATAS Municipales, Ministerio de Agricultura

...Continuación Precios a Nivel de Productor 2018

	\$/Kilo												
Municipio	Ener.	Feb.	Mar.	Abr.	May.	Jun.	Jul.	Agos.	Sepp	Oct.	Nov.	Dcbre	Prom.
Cacao													
Ebéjico	5.800	5.800	5.800	5.800	5.750	5.750	8.000	8.000	8.100	8.100	8.200	8.200	6.942
El Carmen de V.	5.200	5.200	5.200	5.200	4.800	4.800	4.800	5.100	5.200	5.200	5.200	5.200	5.092
Frontino	5.200	5.100	5.000	5.400	5.900	4.900	5.800	4.900	5.800	5.000	6.000	5.800	5.400
Granada	4.500	4.600	4.600	4.700	4.600	4.600	4.700	4.700	4.800	5.000	5.000	5.000	4.733
Guadalupe	4.200	4.300	4.300	5.000	5.500	5.000	5.000	4.600	5.200	5.000	5.000	5.000	4.842
Heliconia	4.500	4.500	4.500	4.500	4.500	4.500	4.500	4.500	4.500	4.500	4.500	4.500	4.500
Ituango	4.500	4.500	4.500	4.500	4.500	4.500	4.500	4.500	4.500	4.500	4.500	4.500	4.500
Mutatá	5.800	5.400	5.200	4.700	4.300	4.150	4.200	4.300	4.300	4.300			4.665
Necoclí	5.850	5.400	5.250	4.700	4.350	4.150	4.200	4.300	4.300	4.300	4.600	4.600	4.667
Puerto Berrío	4.500	4.501	4.900	4.901	4.800	4.801	5.000	5.001	5.200	5.200	5.500	5.501	4.984
Puerto Nare	4.980	5.150	6.000	6.300	6.300	6.360	5.350	5.195	5.700	5.722	5.900	5.750	5.726
Puerto Triunfo	3.800		3.800		3.800		3.800		3.800		3.800		3.800
Remedios	5.000	5.000	5.500	5.500	6.000	6.700	6.800	6.800	5.500	5.500	5.500	5.500	5.775
San Andrés de C.	6.400	6.400	6.400	6.400	6.000	6.000	5.500	5.000	5.500	4.800	5.400	5.400	5.767
San Francisco	5.000	4.900	5.000	4.850	5.000	4.900	4.900	5.200	5.300	5.200			5.025
San Juan de Urabá	5.000	5.000	4.200	4.200	4.200	4.200	4.000	4.000	4.000	4.000	4.500		4.300
San Luis	5.800	5.800	5.800	5.800	5.800	5.800	5.800	5.800	5.800	5.800	5.800	5.800	5.800
San Pedro de Urabá	4.700	4.700	4.700	4.500	4.500	4.500		4.200	4.700	4.700	4.700		4.590
San Rafael	4.300	4.700	5.500	5.800	6.200	6.100	5.800	5.800	5.600	5.200	5.200	5.200	5.450
San Roque	5.500	5.500	5.500	5.500	5.500	5.500	5.700	5.700	5.700	5.700	5.500	5.500	5.567
Santa Fe de Antioquia	6.500	6.500	6.500	6.500	6.500	6.500	7.000	7.000	7.000	7.800	7.800	7.800	6.950
Santa Rosa de O.	4.500	4.500	4.500	4.500	4.500	4.500	4.500	4.500	5.000	5.000	5.000	5.000	4.667
Santo Domingo	6.300	6.500	4.100	4.600	4.800	5.000	5.100	5.500	5.600	5.600	6.200		5.391
Segovia	6.000	6.000	5.500	5.000	6.000	6.000	5.500	5.500	6.000	6.000	5.500	5.500	5.708
Sonsón	4.000	4.000	4.000	4.000	4.000	4.000	4.000	4.000	4.000	4.000	4.000	4.000	4.000
Támesis	5.500	5.000	5.000	5.300	5.200	5.200	4.800	4.800	5.000	5.000	5.000	5.000	5.067
Tarazá	4.000	4.000	4.100	4.100	4.100	4.100	4.300	4.300	4.500	4.500	5.000	5.000	4.333
Titiribí	4.200	4.000	3.800	3.500	3.600	4.300	5.600	5.500	5.400	5.500			4.540
Toledo	4.500	4.000	4.000	4.000	4.000	4.000	4.000	4.000	4.000	4.000	4.000	4.000	4.042
Turbo	4.500	4.500	5.000	4.500	5.000	5.000	5.000	5.000	5.000	5.000	5.000	5.000	4.875
Vegachí	4.900	4.800	5.000	5.000	5.100	5.200	5.400	5.500	5.300	5.400	5.500	5.500	5.217
Vigía del Fuerte	5.800	5.800	6.100	6.100	5.900	5.900	5.500	5.500	4.700	4.700	5.000	5.000	5.500
Yalí	5.500	5.500	5.500	5.500	5.500	5.500	5.500	5.500	5.500	5.500	5.500	5.500	5.500
Yarumal	2.000	2.000	2.000	2.000	2.000	2.000	2.000	2.000	2.000	2.100	2.100	2.100	2.025
Yolombó	5.800	5.800	5.800	5.800	5.800	5.800	5.800	5.800	5.800	5.800	5.800	5.800	5.800
Yondó	4.200	4.200	4.500	5.600	6.000	6.000	5.400	4.800	5.300	4.600			5.060
Promedio	4.915	4.910	4.872	4.941	4.961	4.957	4.980	4.935	5.041	5.042	5.080	5.076	4.960

Fuente: Evaluaciones Agrícolas por CONSENSO, UMATAS Municipales, Ministerio de Agricultura

...Continuación Precios a Nivel de Productor 2018

													\$/Kilo
Municipio	Ener.	Feb.	Mar.	Abr.	May.	Jun.	Jul.	Agos.	Sepp	Oct.	Nov.	Dcbre	Prom.
Café													
Amagá	6.200	6.200	6.200	6.200	6.200	6.200	6.200	6.200	6.200	6.200	6.200	6.200	6.200
Amalfi	5.000	5.001	5.500	5.501	6.000	6.001	6.500	6.501	7.000	7.001	8.000	8.001	6.334
Andes	5.000	5.050	5.000	5.000	5.040	5.040	5.040	5.040	5.300	6.400	6.400	6.400	5.393
Anorí	6.000	5.900	5.900	5.600	5.430	5.245	5.400	5.400	5.280	6.130	6.178	6.000	5.705
Argelia	5.920	5.840	5.800	5.600	5.360	5.440	5.600	5.360	5.520	6.400	6.000	6.200	5.753
Armenia	5.600	5.800	5.600	5.500	5.800	6.000	6.000	5.800	5.600	5.400	5.400	5.700	5.683
Barbosa	4.700	4.700	4.700	4.700	4.700	4.700	4.700	4.700	4.700	4.700	4.700	4.700	4.700
Betania	6.643	6.570	6.498	6.428	6.300	6.200	5.300	5.300	5.488	6.250	6.456	6.700	6.178
Betulia	6.080	5.920	5.680	5.520	5.600	5.600	5.280	5.200	5.200	5.600			5.568
Briceño	5.844	5.765	5.450	5.607	5.765	5.607	5.368	5.292	5.371	6.160	6.476		5.700
Caicedo	6.000	6.000	5.700	5.700	5.800	5.800	5.500	5.500	5.800	6.000	6.500	6.500	5.900
Caldas	6.115	5.960	5.838	5.722	6.033	5.971	5.742	5.640	5.519	6.286	6.540	6.700	6.006
Cañasgordas	5.900	5.900	5.800	5.564	5.900	5.700	5.700	5.300	5.100	6.300			5.716
Caracolí	5.895	5.960	5.839	5.723	6.034	5.971	5.743	5.640	5.495	6.400	6.400	6.400	5.958
Caramanta	5.600	5.600	5.600	5.600	5.600	5.600	5.600	5.600	6.400	6.400	6.400	6.400	5.867
Carolina	5.800	5.800	5.000	5.500	5.800	5.500	5.000	5.300	5.500	5.000	6.000	6.000	5.517
Cisneros	6.900	6.900	6.500	6.500	6.500	6.500	6.500	6.500	6.500	6.500	6.500	6.500	6.567
Cocorná	6.000	6.120	5.920	5.760	6.000	6.080	5.920	5.600	5.440	6.560	6.500	6.500	6.033
Concepción	5.500	5.500	6.000	6.000	5.700	5.700	5.700	5.700	6.800	6.800	6.800	6.800	6.083
Concordia	7.000	7.000	7.000	7.000	7.000	7.000	7.000	7.000	7.000	7.000	7.000	7.000	7.000
Dabeiba	6.100	6.000	6.200	6.100	6.000	6.100	6.200	6.100	6.000	6.200	6.000	6.100	6.092
Don Matías	5.500	5.500	5.500	5.500	5.500	5.500	6.000	6.000	6.000	6.000	6.500	6.500	5.833
Ebéjico	6.000	6.000	6.100	6.100	6.200	6.200	6.000	6.000	6.200	6.200	6.200	6.200	6.117
El Carmen de V.	5.200	5.100	5.000	5.000	5.000	5.000	5.200	5.100	5.000	5.000	5.000	5.000	5.050
El Peñol	5.600	5.600	5.600	5.600	5.600	5.600	5.600	5.600	5.600	5.600	5.600	5.600	5.600
El Retiro	6.440	6.400	6.720	6.240	6.120	6.560	6.832	7.120	6.880	7.260	4.263	7.237	6.506
Fredonia	6.120	5.966	5.854	5.702	6.028	5.892	5.702	5.652	5.640	6.372	6.372	6.420	5.977
Frontino	6.800	6.500	7.000	6.500	6.200	6.000	5.580	4.900	6.000	5.700	6.000	6.300	6.123
Giraldo	6.800	6.800	6.800	6.800	6.800	6.800	6.800	6.800	6.800	6.800	6.800	6.800	6.800
Girardota	6.100	5.960	5.838	5.722	6.033	5.971	5.742	5.640	5.495	6.286			5.879
Gómez Plata	6.000	6.000	6.000	6.000	6.500	6.500	6.000	6.000	5.500	5.500	5.500		5.955
Granada	7.000	6.800	6.800	7.000	7.000	6.000	6.000	6.000	6.000	7.000	7.000	6.500	6.592
Guadalupe	6.200	5.890	5.700	5.590	5.714	5.810	5.632	5.528	5.584	5.692	5.747	5.777	5.739
Guatapé	4.100	3.832	3.641	3.836	3.974	3.217	3.633	3.523	3.633	3.523	3.633	3.523	3.672
Hispania	5.705	5.500	5.500	5.500	5.440	5.368	5.164	5.028	4.824	5.844	6.320	6.660	5.571
Jardín	7.500	7.500	7.500	7.500	7.500	7.500	7.500	7.500	8.000	8.000	8.000	8.000	7.667
La Estrella	3.500	3.500	3.500	3.500	3.000	3.000	3.000	3.000	3.500	3.500	3.500	3.500	3.333
Liborina	5.700	5.500	5.300	5.000	5.000	5.000	5.000	5.500	5.700	6.400	6.400	6.500	5.583
Medellín	6.111	5.960	5.839	5.723	6.034	5.971	5.743	5.641	5.495	5.350	5.205	5.060	5.678

Fuente: Evaluaciones Agrícolas por CONSENSO, UMATAS Municipales, Ministerio de Agricultura

...Continuación Precios a Nivel de Productor 2018

\$/Kilo

Municipio	Ener.	Feb.	Mar.	Abr.	May.	Jun.	Jul.	Agos.	Sepp	Oct.	Nov.	Dcbre	Prom.
Café													
Montebello	5.500	5.500	5.500	5.500	5.500	5.500	5.500	5.500	6.000	6.000			5.600
Olaya	6.000	6.000	5.800	5.800	5.800	5.800	5.400	5.400	5.800	6.200	6.500	6.500	5.917
Peque	5.300	5.500	5.400	5.400	5.600	5.600	5.600	5.700	5.700	5.800	6.300	6.400	5.692
Pueblorrico	5.000	5.000	4.800	5.300	4.000	4.900	5.000	5.700	5.500	5.200	5.000	5.000	5.033
Sabanalarga	5.600	5.600	5.600	5.400	5.400	5.200	5.000	5.000	5.100	5.300	6.500	6.500	5.517
Salgar	5.800	6.000	5.200	5.500	5.700	5.900	5.700	5.900	6.400	6.560			5.866
San Andrés de C.	5.700	5.600	5.500	5.300	5.600	5.600	6.200	5.300	5.200	6.000	6.100	6.100	5.683
San Carlos	6.900	6.800	7.200	6.700	6.600	6.545	6.500	6.450	6.400	6.445			6.654
San Francisco	5.600	5.000	5.200	5.000	5.100	5.100	5.100	5.529	6.400	5.529			5.356
San Jerónimo	5.500	5.501	5.500	5.600	5.800	5.700	5.600	5.600	5.600	5.600	6.700	6.800	5.792
San Luis	5.600	5.600	5.600	5.600	5.600	5.600	5.600	5.600	5.600	5.600	5.600	5.600	5.600
San Rafael	5.951	5.800	5.678	5.562	5.873	5.811	5.582	5.480	5.335	5.700	5.700	5.700	5.681
San Roque	6.400	6.400	6.400	6.400	5.600	5.600	5.600	5.600	6.800	6.800	6.800	6.800	6.267
San Vicente	6.000	6.400	6.000	6.400	6.000	6.400	6.000	6.400	6.000	6.400	6.000	6.400	6.200
Santa Rosa de O.	6.300	6.000	6.000	5.760	5.760	5.740	5.360	5.360	5.120	5.120	5.120	5.120	5.563
Santo Domingo	6.000	6.000	5.800	5.800	5.800	5.800	5.700	5.700	5.500	5.500	5.800	5.800	5.767
Támesis	6.100	6.100	6.100	6.200	6.000	6.100	6.000	5.700	5.500	6.400	6.400		6.055
Tarazá	6.111	5.960	5.839	5.723	6.034	5.971	5.743	5.640	5.495	5.500	5.500	5.500	5.751
Titiribí	5.900	5.900	5.800	5.700	5.700	5.000	5.600	5.500	5.800	6.400			5.730
Uramita	6.080	5.976	6.016	5.528	5.792	5.880	5.672	5.672	5.280	6.592			5.849
Vegachí	5.500	5.500	6.000	6.000	6.100	6.200	6.000	6.000	6.400	6.500	6.400	6.200	6.067
Yalí	6.097	6.022	6.022	5.764	5.980	6.104	5.774	5.606	5.774	5.774	6.240	6.300	5.955
Yolombó	5.200	5.200	5.600	5.600	5.760	5.760	5.800	6.000	6.240	6.640	6.437	6.437	5.890
Promedio	5.876	5.825	5.782	5.729	5.763	5.736	5.664	5.638	5.742	6.021	6.068	6.151	5.824

Calabacín													
Andes	400	400	450	450	450	500		500	500	1.000	700	700	550
Marinilla	467	1.300	1.050	1.395	1.000	850	724	816	895				944
Promedio	434	850	750	923	725	675	724	658	698	1.000	700	700	747

Panela													
Abriaquí	2.000	2.000	2.000	2.000	2.000	2.000	2.000	2.000	2.000	2.000	2.000	2.000	2.000
Amalfi	1.910	1.910	1.750	1.729	1.715	1.660	1.604	1.632	1.333	1.687	1.743	1.868	1.712
Andes	2.600	2.600	2.400	2.400	2.300	2.350	2.300	2.300	2.200	2.100	2.250	2.250	2.338
Angelópolis	3.000	3.000	3.000	3.000	3.000	2.500	2.800	2.500	2.500	2.500			2.780
Anorí	2.500		2.500		2.500		2.500		2.500		2.500		2.500
Anzá	2.200	2.100	2.000	2.200	1.800	1.800	1.850	1.800	2.200	1.650			1.960

Fuente: Evaluaciones Agrícolas por CONSENSO, UMATAS Municipales, Ministerio de Agricultura

...Continuación Precios a Nivel de Productor 2018

													\$/Kilo
Municipio	Ener.	Feb.	Mar.	Abr.	May.	Jun.	Jul.	Agos.	Sepb	Oct.	Nov.	Dcbre	Prom.
Panela													
Argelia	1.500	1.500	1.500	1.500	1.500	1.500	1.500	1.500	1.500	1.500	1.500	1.500	1.500
Betulia	2.300	2.250	2.200	2.100	2.250	2.200	2.300	2.200	2.350	2.400			2.255
Briceño	2.083	2.083	1.750	1.750	1.583	1.562	1.760	1.562	1.765	1.744	1.744		1.762
Buriticá	1.600	1.600	1.600	1.600	1.600	1.600	2.250	2.250	1.600	1.600	1.600	1.600	1.708
Campamento	2.700	2.600	1.800	1.700	1.500	1.450	1.300	1.200	1.600	1.600			1.745
Cañasgordas	2.000		2.200	1.100		2.000	2.000	2.100					1.900
Caracolí	3.100	3.200	3.200	3.300	3.300	3.200	3.400	3.400	3.400	3.500	3.200	3.300	3.292
Cisneros	1.540	1.540	1.540	1.540	1.540	1.540	1.540	1.540	1.540	1.540	1.540	1.540	1.540
Ciudad Bolívar	3.000	2.500	2.500	2.500	3.000	3.000	3.000	2.800	2.800	2.800			2.790
Cocorná	2.200	2.400	2.400	2.600	2.800	2.800	3.000	3.000	3.000	3.000	3.000	3.000	2.767
Concepción	3.500	3.500	3.200	3.200	3.200	2.800	2.800	2.800	2.400	2.000	2.000	2.000	2.783
Concordia	2.000	2.000	2.000	2.000	2.000	2.000	2.000	2.000	2.000	2.000	2.000	2.000	2.000
Dabeiba	4.000	3.900	3.800	3.700	4.000	3.900	4.000	3.800	3.700	3.900	4.000	4.000	3.892
Don Matías	1.450	1.450	1.600	1.600	1.600	1.600	1.600	1.600	1.700	1.700	2.000	2.000	1.658
Ebéjico	1.600	1.600	1.600	1.600	1.600	1.600	1.600	1.600	1.650	1.650	1.700	1.700	1.625
El Carmen de V.	2.100	2.100	2.300	2.200	2.300	2.200	2.100	2.200	2.300	2.300	2.300	2.300	2.225
Fredonia	1.700	1.700	1.700	1.700	1.700	1.700	1.700	1.800	1.800	1.800	1.800	1.800	1.742
Frontino	1.900	1.900	1.800	2.000	2.000	2.000	2.500	2.500	2.300	2.500	2.500	2.500	2.200
Giraldo	1.800	1.800	1.800	1.800	1.800	1.800	1.800	1.800	1.800	1.800	1.800	1.800	1.800
Girardota	1.800	1.800	1.800	1.800	1.800	1.600	1.600	1.400	1.520	1.440	1.540	1.540	1.637
Granada	2.916	2.916	2.500	2.500	2.000	2.000	2.000	2.000	2.000	2.000	2.000	2.000	2.236
Guadalupe	1.300	1.300	1.300	1.300	1.500	1.500	1.600	1.600	1.800	1.800	1.900	1.900	1.567
Hispania	3.000	3.000	2.800	2.800	3.000	3.100	2.900	3.200	3.200	3.200	3.500	3.500	3.100
Ituango	2.650	2.520	2.600	2.450	2.375	2.379	2.400	2.200	2.000	2.150	2.300	1.875	2.325
Jardín	2.000	2.000	2.600	2.600	2.200	2.200	2.200	2.200	2.600	2.600	2.400	2.400	2.333
Liborina	3.000	2.900	2.800	2.800	3.000	3.000	2.900	3.000	3.000	3.000	3.000	3.000	2.950
Maceo	2.200	2.000	2.130	2.000	1.700	1.700	1.810	1.700	1.800	1.900	2.000	2.000	1.912
Medellín	3.500	3.000	2.500	2.000	1.500	1.000	1.000	1.500	2.000	2.500	3.000	3.500	2.250
Montebello	2.000	2.000	2.000	2.000	2.000	2.500	2.500	3.000	3.000	2.500	2.500	2.500	2.375
Murindó	1.400	1.500	1.200	1.700	1.200	1.200	2.000	2.000	1.500				1.522
Nariño	3.500	3.500	3.500	3.500	3.500	3.500	3.500	3.500	3.500	3.500	3.500	3.500	3.500
Peque	3.000	3.100	3.000	3.000	2.500	2.700	2.600	3.100	1.870	1.870	1.870	1.870	2.540
Puerto Berrío	2.500	2.501	2.500	2.501	2.500	2.501	2.500	2.501	2.500	2.501	2.500	2.501	2.501
Remedios	3.500	3.500	3.500	3.500	3.500	3.500	3.500	3.500	3.500	3.500	3.500	3.500	3.500
Remedios	1.800	1.800	1.700	1.700	1.500	1.500	1.500	1.500	1.800	1.750	1.750	1.750	1.671
Sabanalarga	2.000	2.300	2.400	2.600	2.500	2.500	2.700	2.800	2.400	2.700	3.500	3.600	2.667
Salgar		2.200	2.300	1.800	2.200	2.200	2.300	2.300	2.300	2.200			2.200
San Andrés de C.	1.500	1.500	1.500	1.500	1.300	1.300	1.300	1.300	1.300	1.700	1.700	1.700	1.467
San Carlos	3.000	2.500	2.400	2.300	2.000	2.000	1.800	1.400	1.400	1.500			2.030

Fuente: Evaluaciones Agrícolas por CONSENSO, UMATAS Municipales, Ministerio de Agricultura

...Continuación Precios a Nivel de Productor 2018

\$/Kilo

Municipio	Ener.	Feb.	Mar.	Abr.	May.	Jun.	Jul.	Agos.	Sepp	Oct.	Nov.	Dcbre	Prom.
Panela													
San Francisco	3.000	3.000	3.000	2.800	2.600	2.600	2.600	1.500	1.000	1.000			2.310
San Rafael	1.900	1.900	1.900	1.900	1.900	1.900	1.900	1.900	1.900	1.900	1.900	1.900	1.900
San Roque	1.800	1.800	1.700	1.700	1.750	1.750	1.700	1.700	1.800	1.800	1.700	1.700	1.742
Santa Bárbara	2.000	1.900	1.800	2.000	1.600	2.000	1.400	2.000	1.700	1.800	1.500	2.000	1.808
Santa Rosa de O.	2.000	2.000	2.000	2.000	2.000	2.000	2.000	2.000	2.100	2.100	2.100	2.100	2.033
Santo Domingo	1.500	1.500	1.600	1.600	1.700	1.750	1.800	1.800	1.800	1.800	1.800		1.695
Sonsón	2.500	2.500	2.400	2.400	2.200	2.200	2.200	2.000	2.000	2.000	1.800	2.000	2.183
Támesis	2.700	2.800	2.900	2.900	2.200	2.200	2.000	2.000	1.900	1.800			2.340
Tarso	2.700	2.700	2.800	2.800	2.800	2.800	2.800	2.900	2.700	2.700	2.700	2.700	2.758
Titiribí	3.300	3.300	3.200	3.200	3.100	3.000	3.000	2.900	2.900	2.800	2.900	2.900	3.042
Toledo	1.200	1.200	1.200	1.200	1.300	1.300	1.300	1.300	1.400	1.500	1.500	1.500	1.325
Uramita	2.500	2.500	2.500	2.500	2.500	2.500	2.500	2.500	2.500	2.500	2.500	2.500	2.500
Valparaiso	3.200	3.200	3.200	3.300	3.300	3.300	3.400	3.400	3.450	3.450	3.450	3.500	3.346
Vegachí	2.400	2.400	2.500	2.500	2.600	2.600	2.700	2.700	2.800	2.800	3.000	3.000	2.667
Vigía del Fuerte	2.166	2.166	2.166	2.166	2.291	2.291	2.291	2.291	2.416	2.416	2.416		2.280
Yalí	2.300	2.300	2.200	2.200	2.100	2.100	2.000	2.000	2.100	2.100	2.100	2.200	2.142
Yolombó	1.650	1.650	1.650	1.650	1.650	1.650	1.600	1.600	1.583	1.583	1.583	1.583	1.619
Promedio	2.322	2.298	2.256	2.229	2.196	2.173	2.210	2.198	2.180	2.197	2.286	2.327	2.233

Cebolla de Bulbo													
Medellín	1.500	1.200	850	850	990	990	850	1.000	1.200	1.500	1.700	1.900	1.211
Promedio	1.500	1.200	850	850	990	990	850	1.000	1.200	1.500	1.700	1.900	1.211

Caucho													
Amalfi	4.200	4.200	4.200	4.200	4.200	4.200	4.200	4.200	4.200	4.200	4.200	4.200	4.200
Caucasia	4.000	4.000	4.000	4.000	4.000	4.000	4.000	4.500	4.500	4.500	4.500		4.182
El Bagre	1.050		1.050		1.100		1.100		1.100		1.050		1.075
Maceo	3.900	3.800	3.850	3.850	3.900	3.900	3.800	3.800	3.800	3.800	3.800		3.836
Puerto Berrío	1.050	1.050	1.050	1.050	1.050	1.050	1.050	1.050	1.050	1.050	1.050	1.050	1.050
San Roque	2.950	2.950	2.950	2.950	2.950	2.950	2.950	2.950	2.950	2.950	2.950	2.950	2.950
Segovia	4.800	4.800	4.800	4.800	4.800	4.800	4.800	4.800	4.800	4.800	4.800	4.800	4.800
Tarazá	1.100	1.100	1.000	1.000	1.100	1.100	900	900	900	900	1.100	1.100	1.017
Turbo	1.200	1.200	1.200	1.200	1.200	1.200	1.200	1.200	1.200	1.200	1.200		1.200
Yondó	3.700		3.700		3.700		3.700		3.700		3.700		3.700
Promedio	2.795	2.888	2.780	2.881	2.800	2.900	2.770	2.925	2.820	2.925	2.835	2.820	2.801

Fuente: Evaluaciones Agrícolas por CONSENSO, UMATAS Municipales, Ministerio de Agricultura

...Continuación Precios a Nivel de Productor 2018

\$/Kilo

Municipio	Ener.	Feb.	Mar.	Abr.	May.	Jun.	Jul.	Agos.	Sept.	Oct.	Nov.	Dicbre	Prom.
Cardamomo													
Caramanta	300		300		300		300		300		300		300
Jericó	1.000	1.000	1.000	1.000	1.000	1.000	1.000	1.000	1.000	1.000	1.000		1.000
Tarso	4.000	4.000	4.000	4.000	4.000	4.000	4.000	4.000	4.000	4.000	4.000	4.000	4.000
Valparaiso	3.000	3.500	3.200	3.400	4.000	3.800	3.500	3.500	3.500	3.500	4.000	4.000	3.575
Promedio	2.075	2.833	2.125	2.800	2.325	2.933	2.200	2.833	2.200	2.833	2.325	4.000	2.219

Cebolla de Rama													
Alejandría	2.000	1.800	2.000	2.000	2.000	2.000							1.967
Andes	2.000	1.800	2.200	2.500	2.600	2.700	2.000	2.500	3.000	2.800	2.300	1.000	2.283
Barbosa	1.500	1.800	1.800	2.000	1.800	1.800	1.500	1.500	1.500	1.500	1.800	2.000	1.708
Bello	1.300	1.250	1.100	1.300	1.120	1.300	1.200	1.350	1.300	1.300	1.200	1.300	1.252
Caldas	1.300	1.300	1.500	1.500	1.500	1.500	1.500	1.500	1.500	1.500			1.460
Copacabana	2.000	1.800	1.600	1.400	1.200	1.000	1.000	800	600	700	800		1.173
Dabeiba	1.500	1.500	1.500	1.500	1.500	1.500	1.500	1.500	1.500	1.500	1.500	1.500	1.500
Don Matías	1.950	2.000	2.000	1.800	1.950	2.000	2.000	1.700	2.200	2.000	2.300	2.000	1.992
Fredonia	2.500	2.500	2.200	2.200	2.000	1.900	1.900	2.000	2.000	2.000	1.900	1.800	2.075
Giraldo	1.100	1.000	900	800	900	800	800	700	800	800	800	900	858
Girardota	2.097	1.990	1.200	850	1.015	1.688	1.183	1.500	1.060	1.200	1.100	1.200	1.340
Heliconia	500	500	500	500	600	600	600	700	700	1.200	1.200	1.200	733
Jericó	2.500	2.500	2.500	2.000	2.500	2.500	2.500	2.400	2.500	2.000	2.500	2.500	2.408
Olaya	1.000	1.000	900	900	1.000	900	1.000	1.000	1.000	1.200	1.200	1.200	1.025
San Jeronimo	2.200	2.200	2.200	2.200	2.200	2.200	2.000	2.000	1.200	1.200			1.960
Santa Bárbara	2.000	1.900	1.800	1.700	1.900	1.900	2.200	2.000	2.200	2.400	2.400	2.300	2.058
Sonsón	1.000	1.020	980	760	725	608	650	625	625	650	650	680	748
Promedio	1.673	1.639	1.581	1.524	1.559	1.582	1.471	1.486	1.480	1.497	1.546	1.506	1.561

Cebollin													
Sonsón	1.000	1.020	980	760	7.250	500	300	300	300	325	350	330	1.118
Promedio	1.000	1.020	980	760	7.250	500	300	300	300	325	350	330	1.118

Fuente: Evaluaciones Agrícolas por CONSENSO, UMATAS Municipales, Ministerio de Agricultura

...Continuación Precios a Nivel de Productor 2018

\$/Kilo

Municipio	Ener.	Feb.	Mar.	Abr.	May.	Jun.	Jul.	Agos.	Sepp	Oct.	Nov.	Dcbre	Prom.
Cilantro													
Caldas	5.000	4.000	4.000	5.000	8.000	8.000							5.667
Dabeiba	3.000	3.000	3.000	3.000	3.000	3.000	3.000	3.000	3.000	3.000	3.000	3.000	3.000
Don Matías	3.000	3.000	2.500	2.780	3.000	2.700	2.000	2.400	2.200	3.000	2.800	2.500	2.657
El Santuario	3.700	3.820	3.250	3.640	3.120	3.987	1.750	2.400	1.500				3.019
Fredonia	2.500	2.500	2.500	2.500	2.800	3.400	4.000	4.000	3.500	3.500	3.500	3.500	3.183
Giraldo	3.000	3.500	2.000	2.500	4.000	1.800	2.500	2.000	3.000	4.000	4.000	4.500	3.067
Marinilla	2.867	900	2.200	775	1.917	2.500	720	700	820				1.489
Medellín	1.800	1.700	1.500	3.200	4.000	4.500	2.000	1.800	1.600	1.500	1.800	2.000	2.283
Santa Bárbara	2.000	1.900	200	1.800	1.900	1.900	2.200	2.200	2.300	2.100	2.000	1.900	1.867
Santa Rosa de O.	1.000	1.000	2.200	4.320	2.575	4.010	1.430	1.620	1.150	4.300	3.300	3.150	2.505
Promedio	2.787	2.532	2.335	2.952	3.431	3.580	2.178	2.236	2.119	3.057	2.914	2.936	2.874

Coco													
Arboletes		500	300	500	500	400	500	500	400	500			456
Necoclí		900	1.000						700				867
San Juan de Urabá	700	700	700	800	900	900	900	850	850	920	920		831
San Pedro de Urabá	1.600	1.600	1.500	1.500	1.500	1.500	1.400	1.400	1.300	1.300	1.200	1.100	1.408
Promedio	1.150	925	875	933	967	933	933	917	813	907	1.060	1.100	890

Col													
Medellín	1.500	1.500	1.500	1.500	1.500	1.500	1.500	1.500	1.500	1.500	1.500	1.500	1.500
Promedio	1.500	1.500	1.500	1.500	1.500	1.500	1.500	1.500	1.500	1.500	1.500	1.500	1.500

Coliflor													
Marinilla	700	1.825	1.613	850	778	500	910	892	785				984
Medellín	2.250	1.900	2.000	2.700	2.600	2.500	4.250	3.300	2.000	2.200	3.000	3.500	2.683
San Pedro de los M.	870	1.100	1.200	1.150	1.100	1.000	1.100	950	870	750	750	750	966
Promedio	1.273	1.608	1.604	1.567	1.493	1.333	2.087	1.714	1.218	1.475	1.875	2.125	1.544

Espinaca													
Marinilla	780	775	824	535	550	838	712	793	752				729
Medellín	1.500	1.400	1.100	1.200	2.000	3.300	3.000	2.000	1.000	1.500	1.700	1.800	1.792
Promedio	1.140	1.088	962	868	1.275	2.069	1.856	1.397	876	1.500	1.700	1.800	1.260

Fuente: Evaluaciones Agrícolas por CONSENSO, UMATAS Municipales, Ministerio de Agricultura

...Continuación Precios a Nivel de Productor 2018

\$/Kilo

Municipio	Ener.	Feb.	Mar.	Abr.	May.	Jun.	Jul.	Agos.	Sepp	Oct.	Nov.	Dcbre	Prom.
Fique													
Amalfi	1.907	1.907	1.907	1.907	1.907	1.907	1.907	1.907	1.907	1.907	1.907	1.907	1.907
Barbosa	2.800	2.800	2.800	2.800	2.800	2.800	2.800	2.800	2.800	2.800	2.800	2.800	2.800
Copacabana	1.250	1.090	1.020	1.200	900	950	990	1.000	1.100	1.100	1.350	1.350	1.108
Don Matías	1.200	1.200	1.200	1.200	1.200	1.200	1.200	1.200	1.200	1.200	1.200	1.200	1.200
Gómez Plata	2.500	2.000	2.500	2.000	2.000	2.000	2.500	2.000	2.000	2.500	2.500	2.500	2.250
Guarne	2.200	2.300	2.000	2.100	2.200	2.300	2.200	2.100	2.200	3.000	3.000	3.000	2.383
San Rafael	2.000	2.000	2.000	2.000	2.000	2.000	2.000	2.000	2.400	2.400	2.400	2.400	2.133
San Roque	2.104	2.014	2.104	2.014	2.104	2.014	2.104	2.014	2.104	2.014	2.104	2.014	2.059
San Vicente	2.100	2.100	2.100	2.100	2.100	2.100	2.100	2.100	2.100	2.100	2.100	2.100	2.100
Urrao	2.200	2.200	2.200	2.200	2.200	2.200	2.200	2.200	2.200	2.200	2.200	2.200	2.200
Yolombó	2.104	2.104	2.104	2.104	2.104	2.104	2.104	2.104	2.104	2.104	2.104	2.104	2.104
Promedio	2.033	1.974	1.994	1.966	1.956	1.961	2.010	1.948	2.010	2.120	2.147	2.138	2.022

Fresa													
El Carmen de V.	7.000	6.500	7.000	6.800	6.700	7.000	6.500	6.800	6.700	6.700	7.000	7.000	6.808
El Retiro	5.429	5.429	5.767	4.083	4.192	4.113	4.050	4.783	4.688	5.063	4.888	5.850	4.861
Entrerriós	5.600	5.800	6.200	5.800	6.500	6.400	5.500	5.500	5.500	5.600	5.700	5.700	5.817
Envigado	6.000	6.000	6.000	6.000	6.000	6.000	6.000	6.000	6.000	6.000	6.000	6.000	6.000
La Unión	5.000	5.000	5.000	5.000	6.000	6.000	6.000	6.000	7.000	7.000			5.800
Medellín	3.900	3.900	3.800	3.900	3.900	3.600	3.400	3.800	3.800	3.800	3.800	3.900	3.792
Rionegro	2.700	2.600	2.500	2.800	2.900	3.000	2.600	2.400	2.500	2.500	2.700	2.750	2.663
San Pedro de los M.	4.200	4.200	4.000	4.000	4.100	4.200	4.400	4.400	4.200	4.200	4.300	4.300	4.208
San Vicente	5.500	6.000	6.000					5.500	6.000	6.000	6.000	6.000	5.875
Urrao	5.000	5.000	5.000	5.000	5.000	5.000	5.000	5.000	5.000	5.000	5.000	5.000	5.000
Promedio	5.033	5.043	5.127	4.820	5.032	5.035	4.828	5.018	5.139	5.186	5.043	5.167	5.082

Frijol Arbustivo													
Abriaquí	3.600	3.400	3.000	3.100	3.200	3.500	3.500	3.300	3.000	3.000	3.300	3.600	3.292
Alejandría	5.000	5.500	5.300	5.000	5.000	5.500	5.300	5.600	5.500	5.500	5.500	5.500	5.350
Angostura	5.400	5.200	6.200	5.400	5.500	5.300	6.400	6.110	5.800	5.700	5.600	5.700	5.693
Anorí	5.000	5.000	5.000	5.500	5.500	4.000	4.500	4.500	5.000	5.000	5.500	6.000	5.042
Anzá	4.500	4.500	4.800	5.000	4.400	4.700	4.800	4.500	3.500	3.200	4.500	4.800	4.433
Briceño	4.000	4.000	4.000	4.000	4.000	4.000	4.000	4.000	4.000	4.000	4.000	4.000	4.000
Buriticá	1.800	2.500	2.600	2.500	2.300	2.100	2.500		2.800	2.000			2.344
Caicedo	5.600	6.500	4.500	3.900	2.900	5.300	6.200	6.000	5.800	6.200	6.000	6.500	5.450
Cañasgordas	4.800	4.800	4.900	4.900	4.900	4.900	4.800	4.800	4.900	4.900	4.900	4.900	4.867
Cisneros	2.500	2.600	2.500	2.500	2.500	2.500	2.600	2.500	2.600	2.500	2.500	2.500	2.525

Fuente: Evaluaciones Agrícolas por CONSENSO, UMATAS Municipales, Ministerio de Agricultura

...Continuación Precios a Nivel de Productor 2018

\$/Kilo

Municipio	Ener.	Feb.	Mar.	Abr.	May.	Jun.	Jul.	Agos.	Sepb	Oct.	Nov.	Dcbre	Prom.
Frijol Arbustivo													
Cocorná	2.800	3.200	2.800	2.750	3.100	3.100	3.000	3.000	3.000	2.900	2.800	3.000	2.954
Concordia	4.000	3.500	3.500	4.000	4.000	4.000	3.500	3.500	4.000	4.000	4.500	4.500	3.917
Dabeiba	3.800	3.800	3.300	3.000	3.000	3.700	3.800	3.800	3.300	3.000	3.500	3.700	3.475
Ituango	4.400	4.400	4.400	4.400	4.400	3.200	3.200	3.200	3.200	3.200	3.200	3.200	3.700
Jardín	5.400	5.400	5.400	5.000	5.200	5.200	5.000	5.300	5.200	5.300			5.240
Liborina	5.500	5.700	5.000	6.000	4.500	5.000	5.000	5.000	5.500	4.800	4.900	5.000	5.158
Medellín	7.100	6.500	6.600	6.700	6.700	6.700	3.500	3.800	4.100	4.000	4.100	4.500	5.358
Olaya	3.500	3.500	3.500	3.500	3.500	3.500	3.500	3.500	3.500	3.500	3.500	3.500	3.500
Peque	3.800	4.000	4.000	4.000	3.800	3.800	3.800	3.800	3.500	3.500	3.500	3.500	3.750
Pueblorrico	4.500	4.600	3.800	3.900	4.000	3.900	3.900	4.000	3.800	3.900	4.000	4.100	4.033
Remedios	3.200	3.200	3.200	3.300	3.400	3.400	3.500	3.500	4.000	3.700	3.700		3.464
San Francisco	5.800	5.900	5.800	6.000	6.000	6.000	6.000	6.500	6.500	6.500	6.600	6.600	6.183
San Luis	5.000	5.400	5.000	5.000	5.100	5.100	5.000	5.000	5.000	5.000	5.000	5.100	5.058
Santa Rosa de O.	2.200	2.400	2.700	2.050	2.120	1.930	1.930	1.330	1.750	1.890	2.350	2.550	2.100
Santa Fe de Antioquia	4.225	4.533	4.900	5.250	5.250	5.000	5.000	4.200	4.150	2.400			4.491
Toledo	5.700	5.700	5.700	5.700	5.700	5.700	4.000	4.000	4.000	4.000	4.000	4.000	4.850
Uramita	3.983	3.875	3.842	3.892	3.683	3.992	2.700	2.700	2.600	2.500	2.600	2.800	3.264
Urrao	5.500	6.000	5.500	6.000	5.500	6.000							5.750
Vegachí	5.000	5.000	5.000	5.000	5.000	5.000	4.000	4.000	4.000	4.000	4.000	4.000	4.500
Venecia	4.200	4.200	4.300	4.500	5.000	5.000				4.000	4.200	4.200	4.400
Yalí	3.500	3.500	3.600	3.600	3.700	3.700	3.700	3.700	3.600	3.600	3.700	3.700	3.633
Yolombó	4.000	4.000	4.000	4.000	3.750	3.750	3.000	3.000	3.000	3.000	3.000		3.500
Promedio	4.353	4.447	4.333	4.354	4.269	4.327	4.054	4.074	4.020	3.893	4.105	4.287	4.227

Frijol Verde													
El Santuario	1.870	2.300	3.820	3.210	3.215	1.982	1.580	1.675	2.000				2.406
Sonsón	1.600	1.675	2.225	2.475	2.075	1.700	1.800	1.700	1.500	1.650	1.800	2.000	1.850
Urrao	1.500	1.500	1.800	1.900	2.000	2.200	1.500	1.700	1.800	2.000			1.790
Promedio	1.657	1.825	2.615	2.528	2.430	1.961	1.627	1.692	1.767	1.825	1.800	2.000	2.015

Frijol Voluble													
Abejorral	5.000	5.000	6.000	6.000	6.000	5.000	6.000	6.000	6.000	6.000	6.000	6.000	5.750
Abriaquí	6.800	6.500	6.000	6.000	6.200	6.500	6.500	6.250	6.000	6.000	6.500	6.750	6.333
Alejandría	6.000	6.200	6.200	6.100	6.500	6.500	6.500	6.300	5.800	6.100	6.500	6.500	6.267
Angelópolis	3.000	2.800	2.700	2.500	2.800	2.700	3.000	2.800	2.900	2.800	2.700	2.900	2.800
Angostura	6.300	7.200	7.100	7.200	8.200	8.700	9.800	9.800	9.900	9.900	9.800	10.000	8.658
Argelia	5.500	5.500	6.000	6.000	6.000	6.000	5.500	5.500	6.000	6.000	6.000	6.000	5.833

Fuente: Evaluaciones Agrícolas por CONSENSO, UMATAS Municipales, Ministerio de Agricultura

...Continuación Precios a Nivel de Productor 2018

													\$/Kilo
Municipio	Ener.	Feb.	Mar.	Abr.	May.	Jun.	Jul.	Agos.	Sept	Oct.	Nov.	Dcbre	Prom.
Frijol Voluble													
Barbosa	4.000	5.000	6.000	7.000	7.000	6.000	4.000	6.000	7.000	7.000	7.000	6.500	6.042
Bello	3.500	3.450	3.600	4.200	3.800	4.100	3.500	3.620	2.950	3.450	3.200	3.500	3.573
Belmira	2.400	2.500	2.400	2.600	2.600	2.500	8.400	8.400	8.450	8.450	8.400	8.500	5.467
Briceño	7.000	7.000	7.000	7.000	7.000	7.000	7.000	7.000	7.000	7.000	7.000	7.000	7.000
Buriticá	2.000	2.300	2.200	2.800	2.400	2.000		2.200					2.271
Caicedo	7.600	6.000	6.500	5.200	4.500	5.000	7.500	7.800	8.000	8.500	8.200	8.500	6.942
Caldas	3.225	3.313	3.650	4.050	4.075	3.775	2.000	2.500	2.500	2.500			3.159
Campamento	6.500	6.500	6.500	6.500	6.500	6.500	6.500	6.500	6.500	6.500	6.500	6.500	6.500
Caramanta	3.500	3.500	3.500	3.500	3.500	3.500	3.500	3.500	3.500	3.500	3.500	3.500	3.500
El Carmen de V.	7.125	7.125	7.075	8.400	9.125	8.475	6.650	4.925	4.550	5.425	7.050	6.175	6.842
Carolina	7.500	8.000	8.500	8.500	9.000	9.000	9.000	8.000	8.000	9.000	9.000		8.500
Cisneros	6.800	6.500	6.500	6.500	2.500	6.500	6.500	6.500	6.500	6.500	6.500	6.500	6.192
Concepción	6.000	6.000	6.300	6.300	6.500	6.700	6.200	6.000	5.900	6.500	6.600	6.600	6.300
Dabeiba	5.000	5.400	5.400	5.400	5.000	5.500	5.000	5.400	5.400	5.000	6.000	5.200	5.308
Don Matías	6.300	6.300	6.700	6.820	6.500	6.500	7.000	6.500	6.400	7.100	7.100	3.100	6.360
Ebéjico	4.000	4.000	4.000	4.000	4.000	4.000							4.000
Entrerriós	4.800	5.100	5.300	4.900	5.000	5.200	5.000	5.000	4.800	5.200	5.200	5.000	5.042
Fredonia	7.000	7.000	7.000	6.000	6.000	5.500	5.500	5.500	6.000	6.500	6.500	7.000	6.292
Giraldo	4.600	4.500	4.000	4.200	4.300	4.000							4.267
Girardota	3.800	3.000	3.200	3.200	3.500	3.000	3.300	3.000	3.100	2.900	3.000	3.100	3.175
Granada	6.000	6.000	5.500	6.000	6.000	5.500							5.833
Guarne	4.500	4.500	4.500	4.500	4.500	4.500	5.000	5.000	6.000	6.000			4.900
Guatapé	5.500	5.500	5.500	5.500	5.300	5.300	5.500	5.500	5.500	6.200			5.530
Heliconia	4.000	4.100	4.100	4.500	4.500	5.000							4.367
Ituango	6.200	6.200	6.200	6.200	4.000	4.000	4.000	4.000	4.000	4.000	4.000	4.000	4.733
Jardín	5.500	6.000	6.500	6.000	5.500	6.000	5.500	5.800	6.200	6.300			5.930
Jericó	2.000	2.300	2.000	2.000	2.300	2.500	2.300	2.300	2.600	2.500	2.500	2.500	2.317
La Ceja	2.875	2.000	2.550	2.558	3.025	2.067							2.513
La Unión	4.200	4.400	4.700	4.500	4.800	5.000	5.000	5.200	5.500	5.800	5.400	5.000	4.958
Liborina	4.000	4.300	5.000	4.700	4.900	4.500	4.000	4.400	4.300	5.000	5.000	5.500	4.633
Marinilla	3.933	3.100	2.800	3.400	2.200	2.500	6.450	6.020	5.463				3.985
Medellín	4.800	4.500	4.100	4.500	4.500	4.500	6.800	6.400	6.100	7.300	7.900	8.100	5.792
Olaya	6.000	6.000	5.500	5.500	5.500	6.000	6.000	6.000	6.000	6.000	6.000	6.000	5.875
El Peñol	7.000	7.000	6.500	6.500	7.000	7.000	6.000	5.500	5.500	5.000	6.000	6.000	6.250
Peque	5.500	6.000	6.000	6.000	5.500	5.500	5.500	5.500	5.800	5.500	6.000	6.000	5.733
El Retiro	4.800	4.000	4.000	4.200	4.000	4.600	4.600	4.300	4.300	4.500	4.300	5.000	4.383
Rionegro	5.300	5.500	5.400	5.800	5.500	6.000	6.500	6.300	6.500	7.000	6.500	6.200	6.042
San Pedro de los M.	6.500	7.050	7.100	7.100	7.200	7.200	6.400	6.200	6.200	6.000	6.000	6.100	6.588
San Roque	7.500	7.000	7.300	7.000	7.500	8.000	6.500	7.000	7.000	7.500	8.000	8.000	7.358

Fuente: Evaluaciones Agrícolas por CONSENSO, UMATAS Municipales, Ministerio de Agricultura

...Continuación Precios a Nivel de Productor 2018

\$/Kilo

Municipio	Ener.	Feb.	Mar.	Abr.	May.	Jun.	Jul.	Agos.	Septe	Oct.	Nov.	Dicbre	Prom.
Frijol Voluble													
San Vicente	6.700	6.700	6.700	6.700	6.700	6.700	6.500	6.500	6.500	6.500	6.500	6.500	6.600
Santa Bárbara	4.500	4.500	4.800	5.000	5.500	5.500	4.700	5.100	5.000	5.100	4.900	4.900	4.958
Santa Rosa de O.	2.200	2.400	2.700	2.050	2.120	1.930	6.200	6.350	6.350	6.350	2.350	2.550	3.629
Santo Domingo	7.000	7.000	6.500	6.500	6.000	5.500	6.000	6.200	6.000	5.800	5.500	6.500	6.208
Sonsón	6.800	5.693	6.250	6.432	6.204	6.236	5.500	5.500	5.530	6.700	6.800	6.800	6.204
Uramita	2.200	2.200	2.200	2.200	2.200	2.200							2.200
Urao	3.800	3.800	4.000	3.800	4.000	4.000	4.500	4.700	5.600	6.000			4.420
Valparaiso	2.500	2.500	2.500	2.500	2.200	2.200	2.500	2.500	2.500	2.500	2.500		2.445
Yarumal	5.500	6.000	5.650	5.600	5.800	6.000	6.000	6.500	6.500	6.500			6.005
Promedio	5.047	5.036	5.109	5.150	5.055	5.113	5.570	5.495	5.619	5.823	5.860	5.802	5.236

Granadilla													
Betulia	2.200	2.400	2.500	2.200	2.300	2.500	2.300	2.300	2.200	2.200	2.400	2.400	2.325
Caicedo	2.300	1.700	1.700	1.700	1.700	1.700	2.300	1.700	1.700	2.000	1.700	1.900	1.842
El Carmen de V.	6.397	4.586	4.340	4.533	5.341	4.777	6.068	4.161	4.000	4.000			4.820
El Santuario	3.000	4.000	2.900	3.600	2.500	7.000	5.000	3.000	3.600	4.000	1.600	3.628	3.652
Entrerriós	4.820	4.330	4.280	4.900	4.600	4.750	4.900	4.900	4.850	4.910	4.950	5.500	4.808
Giraldo	3.600	3.500	3.700	3.800	3.600	3.200	3.400	3.500	3.800	3.900	3.600	3.500	3.592
Liborina	2.800	2.500	2.700	2.500	3.000	6.000	6.500	6.500	4.000	3.500	3.000	2.500	3.792
San Pedro de los M.	4.300	4.200	4.000	4.000	4.200	4.200	4.300	4.100	4.200	4.500	4.300	4.300	4.217
Santa Fe de Antioquia	3.500	3.000	3.500	3.400	2.800	2.500	2.200	2.000	3.000	3.300	3.000	3.200	2.950
Sonsón	2.500	2.500	2.500	2.500	2.500	2.500	2.500	2.500	3.000	3.000	3.000	3.000	2.667
Promedio	3.542	3.272	3.212	3.313	3.254	3.913	3.947	3.466	3.435	3.531	3.061	3.325	3.466

Guanabana													
Caracolí	5.500	5.055	5.100	6.200	5.800	4.100	4.500	4.520	3.400	2.700			4.688
Cisneros	2.000		2.000		2.000		2.000		2.000		2.000		2.000
Maceo	3.000	3.001	3.000	3.001	3.000	3.001	3.000	3.001	3.000	3.001	3.000	3.001	3.001
Puerto Berrío	1.100	1.100	1.100	1.100	1.100	1.100	1.100	1.100	1.100	1.100	1.100	1.100	1.100
San Pedro de Urabá	2.300	2.300	2.000	2.000	2.100	2.100	2.500	2.500	2.300	2.400	2.500		2.273
Vegachí	2.000	2.000	1.900	1.900	1.900	1.900	2.000	2.000	2.000	2.000	1.900	1.900	1.950
Yalí	2.500	2.500	2.500	2.500	2.500	2.500	2.500	2.500	2.500	2.500	2.500	2.500	2.500
Promedio	2.629	2.659	2.514	2.784	2.629	2.450	2.514	2.604	2.329	2.284	2.167	2.125	2.502

Fuente: Evaluaciones Agrícolas por CONSENSO, UMATAS Municipales, Ministerio de Agricultura

...Continuación Precios a Nivel de Productor 2018

\$/Kilo

Municipio	Ener.	Feb.	Mar.	Abr.	May.	Jun.	Jul.	Agos.	Sept.	Oct.	Nov.	Dcbre	Prom.
Guayaba													
San Pedro de los M.	450	450	600	600	600	600	300	300	300	300	400	400	442
Urrao	500	500	500	500	500	500	500	400	400	400	500	500	475
Promedio	475	475	550	550	550	550	400	350	350	350	450	450	458

Guayaba Manzana													
El Carmen de V.	2.460	2.306	2.450	2.558	2.497	2.458	2.490	2.460	2.479	2.465	2.423	2.435	2.457
Medellín	2.300	2.600	2.450	2.390	2.000	2.300	2.100	2.100	2.100	2.250	2.300	2.300	2.266
Promedio	2.380	2.453	2.450	2.474	2.249	2.379	2.295	2.280	2.290	2.358	2.362	2.368	2.361

Gulupa													
El Carmen de V.	1.200	891	2.119	1.300	1.069	1.681	894	1.220	1.533	1.322	825	800	1.238
El Peñol	5.500	5.000	5.500	5.500	5.000	4.500	4.800	4.000	3.500	4.000	4.500	4.500	4.692
El Retiro	6.200	6.200	6.200	6.200	6.200	6.200	6.200	6.200	6.200	6.200	6.200	6.200	6.200
Guarne	3.800	3.800	3.800	3.800	3.800	3.800	3.800	3.800	3.800	3.800			3.800
Jericó	3.500	4.000	4.000	3.000	2.500	2.300	2.500	3.000	2.000	2.500	2.500	2.500	2.858
San Vicente	5.000	5.000	5.000	5.000	5.000	5.000	5.000	5.000	5.000	5.000	5.000	5.000	5.000
Sonsón	3.600	3.600	3.600	3.600	3.600	3.600	3.600	3.600	3.600	3.600	3.600	3.600	3.600
Urrao	3.475	3.475	3.475	3.475	3.475	3.475	3.475	3.475	3.475	3.475			3.475
Promedio	4.034	3.996	4.212	3.984	3.831	3.820	3.784	3.787	3.639	3.737	3.771	3.767	3.858

Habichuela													
Andes	2.100	2.100	2.000	2.500	1.500	1.500	2.100	2.100	2.000	2.500	1.500	1.500	1.950
Marinilla	1.500	1.402	1.075	800	900	1.147	1.576	1.272	1.642				1.257
Medellín	1.400	1.400	1.700	2.000	2.050	2.000	1.600	1.700	1.800	2.000	2.100	2.000	1.813
El Peñol	1.200	800	500	500	600	700	800	700	700	900	900	900	767
El Santuario	1.900	2.500	3.200	468	990	890	1.650	1.900	1.600				1.678
Promedio	1.620	1.640	1.695	1.254	1.208	1.247	1.545	1.534	1.548	1.800	1.500	1.467	1.493

Higo													
Sonsón	400	400	400	400	400	400	400	400	400	450	450	450	413
Promedio	400	400	400	400	400	400	400	400	400	450	450	450	413

Fuente: Evaluaciones Agrícolas por CONSENSO, UMATAS Municipales, Ministerio de Agricultura

...Continuación Precios a Nivel de Productor 2018

\$/Kilo

Municipio	Ener.	Feb.	Mar.	Abr.	May.	Jun.	Jul.	Agos.	Sepp	Oct.	Nov.	Dcbre	Prom.
Lechuga													
Amagá	1.000	1.100	1.100	1.000	1.100	1.000	1.000	1.000	1.000	1.000	1.000	1.000	1.025
Marinilla	765	752	400	500	643	750	786	766	621				665
Medellín	720	800	690	750	790	810	830	700	710	800	850	850	775
San Pedro de los M.	730	950	1.200	1.000	1.000	850	580	550	600	700	800	700	805
El Santuario	998	1.058	1.065	1.690	1.250	1.445	1.560	1.250	1.400				1.302
Sonsón	687	760	792	708	656	750	650	630	625	520	550	600	661
Promedio	817	903	875	941	907	934	901	816	826	755	800	788	872

Lima Tahiti													
Cáceres				2.000	2.000	2.000	2.000	2.000	2.000	2.000	2.000	2.000	2.000
Cañasgordas	1.000	2.000	1.000	1.000	800	800	1.000	1.000	1.000	1.200	1.200	1.200	1.100
Caucasia	1.437	2.688	4.000	4.000	3.500	2.200	975	1.750	2.625	2.250	2.250	1.500	2.431
Chigorodó	1.400	1.400	1.200	1.200	1.200	1.200	1.200	1.200	1.300	1.300	1.400		1.273
Ciudad Bolívar	1.000		1.000		1.000		1.000		1.000		1.000		1.000
Cocorná		1.100		1.100		1.400		1.600		1.800		1.800	1.467
Dabeiba	1.000	1.100	1.200	1.000	900	1.000	1.100	1.000	1.000	1.200	1.200	1.000	1.058
El Carmen de V.	800	800	800	850	800	800	700	800	850	800	800	800	800
Fredonia	1.000	1.000	1.000	1.000	1.000	1.000	1.000	1.000	1.000	1.000			1.000
Frontino	300	300	300	300	300	300	300	300	300	300	300	300	300
Giraldo	600	500	600	500	500	500	550	600	400	500	600	500	529
Heliconia	800	800	850	850	900	900	900	900	950	950	950	950	892
Liborina	1.000	2.000	1.000	800	800	700	1.000	1.000	900	1.100	1.100	1.100	1.042
Medellín	1.000	1.000	1.000	1.000	1.000	1.000	1.000	1.000	1.000	1.000	1.000		1.000
Mutatá	1.200	1.200	1.200	1.200	1.200	1.200	1.200	1.200	1.200	1.200	1.200	1.200	1.200
Necoclí	1.000	1.000	1.000	1.000	1.000	1.000	1.000	1.000	1.000	1.000	1.000		1.000
Olaya	1.100	1.000	1.200	1.200	1.000	1.100	900	1.000	1.200	1.200	1.200	1.200	1.108
Pueblorrico	2.735	2.771	3.067	3.233	1.871	1.308	1.332	1.093	1.663	2.467	1.850	1.516	2.076
Salgar	2.000	2.000	2.000	2.000	2.000	2.000	2.000	2.000	2.000	2.000	2.000	2.000	2.000
San Andrés de C.	1.300	1.300	1.300	1.300	1.300	1.300	1.300	1.300	1.300	1.300	1.300	1.300	1.300
Santa Fe de Antioquia	1.175	1.133	825	758	442	483	408	500	525	500	542	692	665
Sopetrán	700	700	600	600	600	600	700	600	700	600	800	700	658
Turbo	1.700	1.700	1.700	1.700	1.700	1.700	1.700	1.700	1.700	1.700	1.700	1.700	1.700
Uramita			1.200	1.200	1.200	1.200	1.300	1.300	1.350	1.350			1.263
Valparaiso	1.800	1.800	1.800	1.800	1.850	1.850	1.900	2.000	2.000	2.000	2.200	2.200	1.933
Venecia	1.200	1.100	1.200	1.000	800	900	900	900	1.300	1.200	1.200	1.250	1.079
Promedio	1.185	1.321	1.293	1.304	1.187	1.138	1.095	1.150	1.211	1.277	1.252	1.206	1.226

Fuente: Evaluaciones Agrícolas por CONSENSO, UMATAS Municipales, Ministerio de Agricultura

...Continuación Precios a Nivel de Productor 2018

\$/Kilo

Municipio	Ener.	Feb.	Mar.	Abr.	May.	Jun.	Jul.	Agos.	Sepb	Oct.	Nov.	Dcbre	Prom.
-----------	-------	------	------	------	------	------	------	-------	------	------	------	-------	-------

Limon Mandarino

Cocorná	800	800	1.000	1.000	1.200	1.300	1.500	1.700	1.700	1.700	1.700	1.700	1.342
Santa Rosa de O.	1.400	1.600	2.500	2.500	1.600	1.100	1.150	1.600	2.300	2.350	2.400	2.400	1.908
Promedio	1.100	1.200	1.750	1.750	1.400	1.200	1.325	1.650	2.000	2.025	2.050	2.050	1.625

Limon Pajarito

Liborina	650	650	650	650	600	600	600	600	600	650	650	650	629
Puerto Triunfo	700	700	700	700	700	700	700	700	700	700	700	700	700
Turbo	900	900	800	850	900	800	800	850	900	800	950		859
Vigía del Fuerte	1.085	1.508	3.000	1.750	1.213	950	1.123	1.096	2.700	2.000			1.643
Promedio	834	940	1.288	988	853	763	806	812	1.225	1.038	767	675	958

Lulo

Abriaquí	2.200	2.200	2.000	2.400	2.500	2.400	2.800	2.000	2.200	3.000			2.370
Angelópolis	1.500	1.500	1.500	1.500	1.800	1.800	2.000	2.000	2.000	2.000	2.000	2.000	1.800
Angostura	2.500	2.300	2.200	2.100	1.900	1.600	1.500	1.400	1.700	1.900	2.200	2.400	1.975
Caicedo	3.000	2.600	2.200	1.800	1.200	3.000	3.000	2.000	2.000	2.000	3.000	2.500	2.358
Concepción	1.200	1.200	1.200	1.200	1.200	1.200	1.200	1.200	1.200	1.200	1.200	1.200	1.200
Dabeiba	1.700	2.000	2.000	2.300	2.200	2.000	1.800	2.000	2.000	2.100	2.300	2.500	2.075
Don Matías	1.900	1.900	1.850	1.850	1.850	1.850	1.850	1.850	1.800	1.800	1.800		1.845
El Peñol	1.400	1.400	1.400	1.400	1.500	1.500	1.700	1.700	2.000	2.000	2.000	2.000	1.667
El Retiro	2.000	2.500	2.800	2.300	2.200	2.000	1.800	1.500	1.500	1.800	1.500	1.800	1.975
Frontino	2.000	1.800	1.400	1.400	1.400	1.400	1.400	1.400	1.700	1.700	2.000	2.200	1.650
Guadalupe	2.570	2.420	2.610	2.500	2.470	2.500	2.550	2.400	2.700	2.700	2.800	2.600	2.568
Jardín	1.600	1.600	1.600	1.550	1.600	1.500	1.300	1.350	1.200	1.300	1.500	1.500	1.467
Jericó	1.800	1.800	1.600	1.600	5.500	5.500	2.500	2.500	1.500	3.000			2.730
Sabanalarga	1.800	1.800	2.000	1.900	1.750	1.800	1.200	1.500	1.800	1.800	2.200	2.500	1.838
Salgar	2.000	1.800	1.700	2.000	1.500	1.900	2.000	1.900	1.800	1.900	2.200	2.000	1.892
San Andrés de C.	2.200	2.200	2.200	2.000	2.000	2.000	2.000	2.000	2.000	2.000	2.000	2.000	2.050
Santo Domingo	1.500	1.500	1.500	1.500	1.500	1.500	1.500	1.500	1.500	1.500	1.500	1.500	1.500
Támesis	3.000	2.800	2.500	2.400	2.300	2.300	2.800	2.300	2.800	2.500			2.570
Promedio	1.993	1.962	1.903	1.872	2.021	2.097	1.939	1.806	1.856	2.011	2.013	2.050	1.974

Maiz Forrajero

Puerto Berrío	200	200	200	200	200	200	200	200	200	200	200	200	200
Promedio	200	200	200	200	200	200	200	200	200	200	200	200	200

Fuente: Evaluaciones Agrícolas por CONSENSO, UMATAS Municipales, Ministerio de Agricultura

...Continuación Precios a Nivel de Productor 2018

\$/Kilo

Municipio	Ener.	Feb.	Mar.	Abr.	May.	Jun.	Jul.	Agos.	Sept	Oct.	Nov.	Dcbre	Prom.
Maiz Tradicional													
Abejorral	1.200	1.200	1.200	1.200	1.200	1.200	1.200	1.200	1.200	1.200	1.200	1.200	1.200
Abriaquí	900	950	1.000	900	1.000	1.000	1.000	1.000	950	950	950	900	958
Amagá	800	800	800	850	850	850	800	800	800	800	800	800	813
Andes	900	850	800	950	900	1.000	980	900	1.000	900	950	1.000	928
Angelópolis	1.214	1.200	1.193	1.186	1.179	1.157	1.236	1.272	1.278	1.372	1.283	1.320	1.241
Angostura	1.500	1.500	1.400	1.200	1.300	1.300	1.300	1.000	1.000	1.000	1.300	1.100	1.242
Anorí	1.300	1.300	1.300	1.300	1.300	1.300	1.200	1.200	1.200	1.200	1.200	1.400	1.267
Anzá	1.316	1.358	1.283	1.241	1.316	1.350	1.000	1.000	950	950	950	900	1.135
Apartadó	830	830	830	830	830	830	850	850	850	850	850	850	840
Arboletes	1.000	1.200	1.200	1.200	1.000	1.000	1.000	1.000	1.000	800	800	800	1.000
Argelia	1.200	1.200	1.200	1.400	1.400	1.400	1.200	1.200	1.200	1.400	1.400	1.400	1.300
Barbosa	1.000	1.000	766	766	766	600	600	766	800	1.000	1.000	1.000	839
Betania	1.000	900	1.000	800	800	900							900
Briceño	900	900	900	900	900	900	900	900	900	900	900	900	900
Buriticá	1.300	1.500	1.100	1.000	1.100	1.300							1.217
Caicedo	1.429	1.502	1.396	1.335	1.404	1.463	1.046	1.050	1.042	1.034	1.064	1.071	1.236
Caldas	1.200	1.200	1.400	1.400	1.400	1.400	1.400	1.400	1.400	1.200			1.340
Campamento	900	900	900	900	900	900	1.000	1.000	1.000	1.000	1.000	1.000	950
Cañasgordas	1.300	1.300	1.400	1.400	1.400	1.400	1.300	1.300	1.400	1.400	1.400	1.400	1.367
Caracolí	1.800	1.900	1.700	1.700	1.900	2.200	900	900	900	816	816	816	1.362
Caramanta	1.500	1.500	1.500	1.500	1.500	1.500	1.500	1.500	1.500	1.500	1.500	1.500	1.500
Carepa	920	920	920	920	920	920	850	850	850	850	850		888
El Carmen de V.	1.283	1.160	1.133	1.183	1.217	1.217							1.199
Caucasia	800	800	800	800	800	800	800	800	800	800	800	800	800
Chigorodó	920	920	920	920	920	920	850	850	850	850	850	850	885
Cisneros	1.500	1.500	1.400	1.400	1.400	1.400	1.500	1.400	1.400	1.400	1.400	1.400	1.425
Cocorná	1.300	1.300	1.300	1.200	1.250	1.300	1.300	1.300	1.300	1.300	1.400	1.300	1.296
Concordia	800	800	800	850	850	850	850	800	900	900	950	1.000	863
Dabeiba	1.408	1.468	1.396	1.346	1.403	1.452	500	500	300	250	500	500	919
Don Matías	1.250	1.100	1.100	1.300	1.250	1.200	900	1.000	1.000	1.100	1.000	1.080	1.107
Ebéjico	1.700	1.700	1.700	1.700	1.700	1.700							1.700
El Bagre							1.200	1.200	1.200	1.200	1.200	1.200	1.200
Fredonia	1.700	1.700	1.700	1.500	1.500	1.400	1.100	1.100	1.100	1.200	1.200	1.200	1.367
Giraldo	850	850	900	850	800	800							842
Girardota	500	600	600	600	500	500	750	560	700	700	700	800	626
Heliconia	700	700	800	800	1.100	1.100							867
Ituango	1.000	1.000	1.000	1.000	1.000	1.000							1.000
Jardín	1.000	1.000	1.000	1.000	1.000	1.000	1.000	900	1.200	1.000			1.010
La Unión	700	700	800	750	800	750	650	800	700	850	800	900	767

Fuente: Evaluaciones Agrícolas por CONSENSO, UMATAS Municipales, Ministerio de Agricultura

...Continuación Precios a Nivel de Productor 2018

	\$/Kilo												
Municipio	Ener.	Feb.	Mar.	Abr.	May.	Jun.	Jul.	Agos.	Sept	Oct.	Nov.	Dcbre	Prom.
Maiz Tradicional													
Liborina	1.310	1.353	1.318	1.277	1.342	1.376	1.000	1.000	1.100	1.000	1.050	1.100	1.186
Maceo	1.000	1.000	1.000	1.000	1.000	1.000	1.000	1.000	1.000	1.000	1.000	1.000	1.000
Marinilla	890	745	806	773	750	846	1.450	1.450	1.425				1.015
Mutatá	900	900	850	800	850	850	850	800	800	850	850	850	846
Nechí	600	600	600	600	600	600							600
Necoclí	1.500	1.500	1.000	1.000	1.000	1.000	1.500	2.000	2.000	1.000	1.000		1.318
Olaya	850	850	850	900	900	900	900	900	900	900	900	900	888
Peque	1.100	1.100	1.100	1.100	1.100	1.100	1.000	1.000	1.000	1.000	1.000	1.000	1.050
Pueblorrico	1.000	1.000	950	900	1.000	850	1.000	950	800	1.000	950	900	942
Puerto Nare	1.400	1.400	1.400	1.400	1.400	1.400							1.400
Puerto Triunfo	650	650	650	650	650	650				650	650	650	650
Remedios	900	900	900	900	1.000	1.000	900	900	900	1.000	1.000		936
Rionegro	650	800	700	900	800	700	850	800	1.000	950	1.000	1.000	846
Salgar	900	900	900	950	900	900							908
San Francisco	1.400	1.400	1.400	1.400	1.400	1.400	1.400	1.500	1.500	1.600	1.600	1.600	1.467
San Luis	1.400	1.400	1.400	1.400	1.500	1.500	1.400	1.500	1.500	1.500	1.500	1.600	1.467
San Pedro de los M.	1.300	1.180	1.150	1.200	1.150	1.150	1.200	1.200	1.150	1.150	1.200	1.250	1.190
San Pedro de Urabá	1.000	1.000	1.000	900	900	800	800	750	800	800	800	800	863
San Roque	1.000	1.000	1.200	1.300	1.500	1.500	1.000	1.000	1.300	1.400	1.500	1.500	1.267
San Vicente	700	700	700	700	700	700							700
Santa Bárbara	1.600	1.500	1.500	1.600	1.500	1.600	2.000	2.000	1.900	2.100	2.100	2.000	1.783
Santa Rosa de O.	1.200	1.300	1.150	1.000	1.150	1.200	1.200	1.300	1.150	1.000	1.150	1.200	1.167
Santa Fe de Antioquia	1.300	1.300	1.200	1.200	1.300	1.400	1.367	1.400	1.233	1.325			1.303
El Santuario	650	960	1.210	870	570	1.120	1.420	1.234	800				982
Sonsón	550	525	600	620	600	475	600	550	600	600	650	650	585
Tarazá	850	800	900	850	850	850	850	850	850	850	850	850	850
Toledo	1.300	1.300	1.300	1.300	1.300	4.000	1.300	1.300	1.300	1.300	1.300	1.300	1.525
Turbo	1.200	1.200	1.200	1.200	1.200	1.200	1.200	1.200	1.200	1.200	1.200	1.200	1.200
Uramita	900	901	902	903	1.100	1.100	1.000	1.000	1.000	1.000	1.200	1.200	1.017
Urrao	298	298	298	298	298	298	1.200	1.100	1.300	1.350			674
Valdivia	1.100	1.000	1.000	1.100	1.100	1.000							1.050
Valparaiso	900	900	900	900	900	900	1.000	1.000	1.000	1.000	1.000		945
Vegachí	900	900	900	900	900	900	1.000	1.000	1.000	1.000	1.000	1.000	950
Yalí	900	950	1.000	1.000	1.000	1.000	1.000	1.000	1.100	1.100	1.000	1.000	1.004
Yarumal	900	940	900	900	1.000	1.200	1.200	1.200	1.200	1.100			1.054
Yolombó	1.200	1.600	1.500	1.500	1.200	1.200	1.000	1.000	1.000	1.200	1.200		1.236
Yondó	800	800	800	800	800	800	800	800	800	800	800	800	800
Zaragoza	1.000	1.000	1.000	1.000	1.000	1.000	1.000	1.000	1.000	1.000	1.000	1.000	1.000
Promedio	1.063	1.076	1.061	1.054	1.065	1.115	1.063	1.062	1.067	1.054	1.060	1.071	1.064

Fuente: Evaluaciones Agrícolas por CONSENSO, UMATAS Municipales, Ministerio de Agricultura

...Continuación Precios a Nivel de Productor 2018

\$/Kilo

Municipio	Ener.	Feb.	Mar.	Abr.	May.	Jun.	Jul.	Agos.	Septe	Oct.	Nov.	Dicbre	Prom.
-----------	-------	------	------	------	------	------	------	-------	-------	------	------	--------	-------

Mamoncillo

Santa Fe de Antioquia	2.040	2.200	2.000	2.000	1.800	2.200	2.000	2.500	2.500	2.450			2.169
Promedio	2.040	2.200	2.000	2.000	1.800	2.200	2.000	2.500	2.500	2.450			2.169

Mandarina Clementina

Valparaiso	650	650	650	650	500	500	500	500	650	650	650	700	604
Promedio	650	650	650	650	500	500	500	500	650	650			604

Mandarina Oneco

Angelópolis	700	600	700	600	700	600	700	600	700	600	700	600	650
Betulia	900	900	1.300	1.400	1.100	900	800	700	800	900			970
Fredonia	600	600	600	600	500	500	480	480	400	400	400	400	497
Liborina	1.500	1.500	1.100	1.100	1.100	1.400	1.500	1.500	1.600	1.900	1.300	1.100	1.383
Medellín	1.850	1.850	1.200	1.200	1.200	1.200	1.200	1.200	1.200	1.000	1.000		1.282
Salgar	700	700	700	700	700	700	700	700	700	700	700	700	700
Santo Domingo	2.800	3.500	3.700	2.800	2.100	2.150	2.150	1.900	1.800	1.900	1.900	1.900	2.383
Támesis	1.600	1.600	1.200	1.300	1.400	1.400	1.700	1.700	1.600	1.700			1.520
Tarso	650	650	600	600	650	650	650	650	680	680	680	680	652
Uramita	1.000	1.100	1.050	1.000	1.200	1.100	1.100	1.100	1.300	1.250	1.200	1.100	1.125
Venecia	3.000	3.000	3.000	3.000	1.500	1.500	1.500	1.500	1.500	1.000	1.000		1.955
Promedio	1.391	1.455	1.377	1.300	1.105	1.100	1.135	1.094	1.116	1.094	987	926	1.192

Mango Criollo

Sopetrán	3.000	2.000	4.500	2.100	3.000	2.300	1.800	2.400	2.400	2.600			2.610
Montebello	4.800	4.600	4.700	4.200	4.800	4.600	4.500	4.800	4.600	4.500	4.800	4.500	4.617
Santa Bárbara			900	900	900	900	1.500	1.500	1.500	1.500			1.200
Promedio	3.900	3.300	3.367	2.400	2.900	2.600	2.600	2.900	2.833	2.867	4.800	4.500	2.809

Mango Injerto

Anzá	1.800	1.800	1.800	1.800	1.800	1.800	1.800	1.800	1.800	1.800	1.800	1.800	1.800
Santa Fe de Antioquia	1.100	2.000	2.200	2.000	1.800	1.800	1.800	3.000	4.800	4.850	4.900	4.900	2.929
Sopetrán	1.110	2.000	2.600	1.467	1.000	540	1.330	1.800	1.765	1.200			1.481
Promedio	1.337	1.933	2.200	1.756	1.533	1.380	1.643	2.200	2.788	2.617	3.350	3.350	2.070

Fuente: Evaluaciones Agrícolas por CONSENSO, UMATAS Municipales, Ministerio de Agricultura

...Continuación Precios a Nivel de Productor 2018

\$/Kilo

Municipio	Ener.	Feb.	Mar.	Abr.	May.	Jun.	Jul.	Agos.	Sepb	Oct.	Nov.	Dcbre	Prom.
Maracuyá													
Amagá	1.280	1.625	1.790	1.850	1.725	1.455	1.200	1.280	1.750	1.550	1.500	1.500	1.542
Apartadó	2.200	2.200	2.000	2.000	1.800	2.300	2.200	2.200	2.000	2.000	1.800		2.064
Armenia	2.000	3.000	2.800	2.800	2.500	1.600	2.000	2.200	2.200	2.300			2.340
Betania	2.000	2.000	2.500	2.500	2.200	2.200	2.000	2.000	2.000	2.000			2.140
Caucasia	900	900	900	950	950	950	950	950	1.000	1.000	1.000	1.000	954
Chigorodó	1.000	1.000	1.000	1.500	1.500	1.000	1.000	800	800	800			1.040
Concordia	1.000	1.000	1.200	1.200	1.200	1.200	1.200	1.200	1.200	1.200	1.200	1.200	1.167
Dabeiba	2.800	2.900	2.600	2.700	3.000	2.900	3.800	2.700	2.900	3.000	2.900	2.800	2.917
Ebéjico	1.400	1.400	1.300	1.300	900	800	900	900	1.300	1.300	1.300	1.300	1.175
Frontino	1.700	1.700	1.700	1.700	1.700	1.700	1.700	1.700	1.700	1.700	1.700	1.700	1.700
Hispania	1.200	1.200	1.000	1.000	1.300	1.300	1.350	1.500	1.600	1.400	1.400	1.400	1.304
Ituango	1.800	1.800	2.000	2.000	2.000	2.000	2.000	2.000	2.000	2.000	2.000	2.000	1.967
Nariño	750	800	750	800	800	900	960	1.100	1.300	1.400	1.500	1.900	1.080
Necoclí	1.800	1.800	2.000	2.000	1.800	1.800	1.800	1.800	1.800	1.500	1.400	1.500	1.750
Olaya	1.200	1.100	1.200	1.300	1.350	1.100	1.400	1.400	1.500	1.450	1.500	1.400	1.325
Sabanalarga	1.200	1.200	1.000	1.100	1.200	1.200	1.200	1.300	1.400	1.400	1.400	1.400	1.250
San Andrés de C.	1.000	1.000	1.000	1.000	1.000	1.000	1.000	1.000	1.000	1.000	1.000	1.000	1.000
San Juan de Urabá	2.000	2.000	2.000	1.000	1.000	1.000	800	800	900	900	1.500		1.264
Sonsón	1.300	1.300	1.300	1.300	1.300	1.300	1.300	2.000	2.300	2.000			1.540
Sopetrán	2.075	3.060	2.498	2.725	2.317	1.343	1.765	2.006	2.200	2.300			2.229
Turbo	900	900	1.000	1.000	1.400	1.400	1.300	1.300	1.500	1.500	1.500	1.500	1.267
Uramita	1.600	1.600	1.650	1.650	1.800	1.800	1.500	1.500	1.600	1.600	1.700	1.700	1.642
Yarumal	1.000	1.000	1.200	1.200	1.200	1.200	1.300	1.300	1.300	1.300	1.300	1.300	1.217
Promedio	1.483	1.586	1.582	1.590	1.563	1.454	1.505	1.519	1.620	1.591	1.533	1.538	1.560

Mora

Abejorral	2.500	2.500	2.500	2.500	2.500	2.500	2.500	2.500	2.500	2.500	2.500	2.500	2.500
Angelópolis	2.300	2.300	2.300	2.300	2.300	2.300	2.300	2.300	2.300	2.300	2.300	2.300	2.300
Barbosa	2.800	2.800	2.800	2.800	2.800	2.800	2.800	2.800	2.800	2.800	2.800	2.800	2.800
Belmira	2.100	2.400	2.850	2.300	2.000	2.700	2.300	2.100	1.800	1.800	2.000	2.000	2.196
Caicedo	2.800	3.200	2.800	3.000	2.200	2.800	3.000	2.300	3.000	2.200			2.730
Carolina	1.500	1.600	1.600	1.600	1.800	1.800	1.800	1.800	1.700	1.700	1.800	1.800	1.708
El Peñol	1.200	1.200	1.200	1.200	1.200	1.200	1.200	1.200	1.200	1.200	1.200	1.200	1.200
El Retiro	1.500	1.800	1.500	1.200	1.400	1.200	1.800	1.400	1.200	1.200	1.500	1.500	1.433
El Santuario	1.915	1.800	1.609	1.220	1.350	1.600	1.000	1.195	1.000	1.195	1.000	1.195	1.340
Entrerriós	2.200	1.850	2.500	2.420	2.250	2.180	2.490	2.500	2.650	2.700	2.500	2.600	2.403
Envigado	2.400	2.400	2.400	2.400	2.400	2.400	2.400	2.400	2.400	2.400	2.400	2.400	2.400
Girardota	2.500	2.500	2.000	2.000	3.000	3.000	3.500	3.000	2.500	3.000	2.000	2.500	2.625

Fuente: Evaluaciones Agrícolas por CONSENSO, UMATAS Municipales, Ministerio de Agricultura

...Continuación Precios a Nivel de Productor 2018

\$/Kilo

Municipio	Ener.	Feb.	Mar.	Abr.	May.	Jun.	Jul.	Agos.	Sepb	Oct.	Nov.	Dcbre	Prom.
Mora													
Granada	1.000	1.000	1.000	1.000	1.200	1.200	1.200	1.200	1.400	1.400	1.500	1.500	1.217
Guarne	2.000	1.800	1.800	1.600	1.800	1.800	1.700	1.500	1.500	1.600			1.710
La Ceja	1.400	1.400	1.400	1.400	1.500	1.500	1.700	1.700	1.700	1.700			1.540
Marinilla	1.600	1.500	1.700	1.650	1.800	1.700	1.600	1.500	2.000	1.900	1.800	1.900	1.721
Medellín	1.000	1.050	1.450	1.400	1.800	1.900	1.900	1.800	1.200	1.300	1.200	2.000	1.500
Rionegro	2.900	2.100	2.700	2.300	2.200	2.600	2.400	1.900	1.500	1.400			2.200
San Jerónimo	4.200	4.000	4.000	3.900	4.200	4.000	3.900	4.000	4.200	3.900	4.200	4.000	4.042
San Pedro de los M.	2.400	2.300	2.400	2.100	2.100	2.000	2.400	2.400	2.300	2.300	2.400	2.300	2.283
San Vicente	2.400	2.400	2.400	2.600	2.100	2.100	2.500	2.500	2.500	2.000	2.600	2.600	2.392
Urao	1.400	1.500	1.200	1.300	1.300	1.500	1.400	1.400	1.600	1.500	1.400	1.400	1.408
Promedio	2.092	2.064	2.096	2.009	2.055	2.126	2.172	2.063	2.043	2.000	2.061	2.139	2.075
Moringa													
Santa Fe de Antioquia	2.000	2.000	2.000	2.000	2.000	2.000	2.000	2.000	2.000	2.000			2.000
Promedio	2.000	2.000	2.000	2.000	2.000	2.000	2.000	2.000	2.000	2.000			2.000
Murrapo													
Dabeiba	750	750	800	800	850	850	800	800	850	850	800	800	808
Uramita	400	400	300	300	300	300	400	400	500	500	500	500	400
Promedio	575	575	550	550	575	575	600	600	675	675	650	650	604
Naranja Común													
Heliconia	2.000	1.900	1.800	1.700	1.600	1.500	1.500	1.600	1.700	1.800	1.900	2.000	1.750
Titiribí	1.500	1.500	1.000	1.000	1.000	1.500	1.400	1.400	2.000	1.500	1.100	1.100	1.333
Promedio	1.750	1.700	1.400	1.350	1.300	1.500	1.450	1.500	1.850	1.650	1.500	1.550	1.542
Naranja Salustiana													
Valparaiso	800	800	800	800	800	800	800	800	800	800	800	800	800
Promedio	800	800	800	800	800	800	800	800	800	800	800	800	800
Naranja Tangelo Orlando													
Fredonia	700	650	700	700	650	650	650	650	750	750	750	750	696
Támesis	750	750	700	650	650	650	650	650	700	750	750	750	700
Promedio	725	700	700	675	650	650	650	650	725	750	750	750	698

Fuente: Evaluaciones Agrícolas por CONSENSO, UMATAS Municipales, Ministerio de Agricultura

...Continuación Precios a Nivel de Productor 2018

\$/Kilo

Municipio	Ener.	Feb.	Mar.	Abr.	May.	Jun.	Jul.	Agos.	Sepb	Oct.	Nov.	Dcbre	Prom.
-----------	-------	------	------	------	------	------	------	-------	------	------	------	-------	-------

Naranja Tangelo Mineola

Fredonia	800	800	800	800	800	800	800	800	800	800	800	800	800
Támesis	750	700	650	600	650	600	650	700	750	750	750	750	692
Valparaiso	600	600	600	600	600	600	600	600	600	800	1.000		655
Promedio	717	700	683	667	683	667	683	700	717	783	850	775	715

Naranja Valencia

Barbosa	1.500	1.500	1.400	1.500	1.300	1.300	1.400	1.400	1.500	1.600	1.400	1.500	1.442
Caracolí	900	900	800	800	800	800	750	750	800	800	800	800	808
Caramanta	1.100	1.100	1.100	1.100	1.100	1.100	1.100	1.100	1.100	1.100	1.100	1.100	1.100
Cocorná	500	500	500	550	500	500	500	500	500	500	500	500	504
Concordia	500	400	400	400	450	450	600	600	600	600	600	600	517
Dabeiba	800	600	700	700	700	700	500	500	500	500	800	800	650
Fredonia	800	800	800	800	800	800	800	800	800	800	800	800	800
Girardota	900	950	950	1.050	1.030	1.010	1.030	1.080	1.100	1.200	1.300	1.300	1.075
Salgar	450	400	400	400	550	500	700	600	800	700			550
Sopetrán	900	900	900	900	900	900	900	900	900	900	900	900	900
Támesis	680	650	650	650	500	500	500	500	550	600	650	650	590
Uramita	1.150	800	1.150	800	1.450	800	1.650	800	1.900	800	1.800	800	1.158
Valparaiso	600	600	600	600	600	600	600	600	900	900	1.100		700
Venecia	2.800	1.500	1.300	1.000	1.200	1.300	1.600	1.800	2.000	1.800			1.630
Yolombó	1.000	1.000	1.000	1.000	400	400	400	400	400	400	1.000	1.000	700
Promedio	972	840	843	817	819	777	869	822	957	880	981	896	875

Naranja Washington Navel

Támesis	700	650	650	650	650	650	700	700	700	750	750	750	692
Valparaiso	800	800	750	750	700	800	800	700	700	700	700		745
Promedio	750	725	700	700	675	725	750	700	700	725	725	750	719

Palma de Aceite

Carepa	328	322	322	323	295	320	282	272	268				304
Yondó	270	270	270	270	270	270	270	270	270	270	270	270	270
Promedio	299	296	296	297	283	295	276	271	269	270	270	270	287

Fuente: Evaluaciones Agrícolas por CONSENSO, UMATAS Municipales, Ministerio de Agricultura

...Continuación Precios a Nivel de Productor 2018

\$/Kilo

Municipio	Ener.	Feb.	Mar.	Abr.	May.	Jun.	Jul.	Agos.	Sepb	Oct.	Nov.	Dcbre	Prom.
Ñame													
Arboletes	2.700	2.700	2.700	2.700	2.700	2.700	2.700	2.700	2.700	2.700			2.700
Cáceres	1.700	1.700	1.700	1.700	1.700	1.700	1.700	1.700	1.800	1.800	1.800	1.800	1.733
Caucasia	1.500	1.500	1.500	1.500	1.500	1.500	1.500	1.500	1.500	1.500	1.500	1.500	1.500
Necoclí	933	933	867	883	767	817	883	917	750	750	1.100		873
San Juan de Urabá	1.000	1.000	1.000	1.000	1.000	1.000	1.000	1.000	1.000	1.000			1.000
San Pedro de Urabá	1.200	1.200	1.200	1.200	1.000	1.000	900	900	900	900	900		1.027
Tarazá	1.000	950	950	950	950	900	600	600	600	600	600	600	775
Turbo	600	600	600	600	600	600	2.000	2.000	2.000	2.000			1.160
Vigía del Fuerte	2.000	2.000	2.000	2.000	2.000	2.000	1.400	1.400	1.400	1.400	1.400	1.400	1.700
Zaragoza	1.400	1.400	1.400	1.400	1.400	1.400	900	900	800	800	700	700	1.100
Promedio	1.403	1.398	1.392	1.393	1.362	1.362	1.358	1.362	1.345	1.345	1.143	1.200	1.357

Papa													
Abejorral	1.300	1.300	1.300	1.300	1.300	1.300	1.300	1.300	1.300	1.300	1.300	1.300	1.300
Barbosa	800	950	1.200	1.500	1.200	1.200	950	800	800	1.200	1.200	1.200	1.083
Bello	1.800	1.650	1.300	850	920	1.350	1.350	1.400	950	860	1.350	1.420	1.267
Belmira	1.400	1.300	1.400	1.400	1.400	1.400	1.400	1.400	1.400	1.500	1.500	1.500	1.417
Buriticá	1.500	1.500	1.500	1.500	1.500	1.500	1.500		1.500				1.500
El Carmen de V.	1.950	1.650	2.150	1.975	1.850	1.763	1.100	950	875	975	925	925	1.424
Concepción	1.000	1.000	900	900	700	700	800	900	1.000	1.100	1.100	1.100	933
Don Matías	1.200	1.350	1.200	1.200	1.300	1.300	1.100	1.200	1.000	1.300	1.400	1.600	1.263
Entrerriós	900	890	910	990	1.050	900	1.000	900	990	1.050	900	1.000	957
Envigado	800	800	900	950	700	800	1.000	1.000	1.000	1.000	1.000	1.000	913
Giraldo	1.700	1.600	1.800	1.400	1.500	1.600	1.800	1.900	1.500	1.400	1.500	1.600	1.608
Girardota	800	800	700	750	700	800	900	700	1.000	1.200	1.100	1.200	888
Granada	1.300	800	850	700	800	850							883
Guarne	850	850	850	1.000	1.000	1.000	1.200	1.200	1.200	1.200			1.035
La Ceja	2.092	2.067	2.000	2.117	1.933	1.467	1.625	1.658	1.850	1.308			1.812
La Unión	750	750	800	850	900	850	850	900	1.100	1.200	1.300	1.400	971
Marinilla	1.369	1.060	1.486	1.502	1.400	1.147	1.533	1.484	1.556				1.393
Medellín	1.650	1.600	1.450	1.390	1.190	900	950	940	1.000	1.300	1.500	1.700	1.298
El Peñol	800	800	700	800	600	700	600	800	1.200	1.000	1.200	1.200	867
El Retiro	1.500	1.500	840	820	840	850	890	1.000	1.200	1.200	1.200	1.500	1.112
Rionegro	900	1.100	1.000	1.000	800	1.000	800	850	1.000	1.200	1.350	1.350	1.029
San Andrés de C.									900	900	900	900	900
San Jose de la M.	600	600	600	600	600	600	800	800	800	800	900	900	717
San Pedro de los M.	1.750	2.300	2.900	2.700	2.650	1.950	1.900	1.750	1.450	1.200	1.100	1.100	1.896
San Vicente	900	900	900	900	900	900	900	900	900	900	900	900	900

Fuente: Evaluaciones Agrícolas por CONSENSO, UMATAS Municipales, Ministerio de Agricultura

...Continuación Precios a Nivel de Productor 2018

\$/Kilo

Municipio	Ener.	Feb.	Mar.	Abr.	May.	Jun.	Jul.	Agos.	Sept.	Oct.	Nov.	Dicbre	Prom.
Papa													
Santa Rosa de O.	1.000	950	1.020	1.180	915	740	740	650	725	950	1.200	1.200	939
El Santuario	2.300	1.880	2.050	2.512	1.987	2.150	1.600	1.020	1.100				1.844
Sonsón	1.760	1.800	1.650	1.363	1.188	970	850	900	1.000	1.250	1.300	1.300	1.278
Urrao	900	910	900	820	800	910	900	1.100	1.250	1.300			979
Yarumal	1.650	1.600	1.600	1.400	1.250	900	900	950	1.100	1.350			1.270
Promedio	1.283	1.250	1.271	1.254	1.168	1.121	1.116	1.087	1.126	1.152	1.188	1.241	1.189

Papa Criolla													
El Carmen de V.	3.025	4.250	5.650	4.450	3.125	2.350	1.550	1.650	1.650	1.150	825	750	2.535
Envigado	700	600	600	750	800	700	1.200	1.200	1.200	1.200	1.200	1.200	946
Girardota	1.000	1.100	800	1.200	850	900	800	900	900	800	900	1.200	946
La Unión	1.000	1.000	1.050	950	900	1.000	1.000	950	1.100	1.200	1.200	1.200	1.046
San Pedro de los M.	1.500	3.700	4.000	3.800	4.000	2.900	2.300	2.400	2.600	2.400	2.700	2.800	2.925
Santa Rosa de O.	1.400	1.450	1.310	1.420	1.180	950	950	1.800	1.170	1.275	1.100	1.200	1.267
Sonsón	1.250	1.590	1.450	1.600	1.275	900	900	950	1.100	1.100	1.100	1.100	1.193
Promedio	1.411	1.956	2.123	2.024	1.733	1.386	1.243	1.407	1.389	1.304	1.289	1.350	1.551

Papaya													
Dabeiba	450	500	500	500	600	600	600	600	650	600	700	700	583
Ituango	1.500	1.500	1.500	1.500	1.500	1.500	1.500	1.500	1.500	1.500	1.500	1.500	1.500
San Andrés de C.				1.400		1.400	1.400	1.400	1.400	1.400	1.400	1.400	1.400
San Pedro de Urabá	350	350	400	400	400	400	400	400	400	400	400	400	392
Santa Fe de Antioquia	2.054		1.786	1.607	1.786	1.696	2.143	2.500	1.964	1.200			1.860
Promedio	1.089	783	1.047	1.081	1.072	1.119	1.209	1.280	1.183	1.020	1.000	1.000	1.147

Patilla													
Caucasia	800	800	800	800	800	800	800	800	800	800	800	800	800
Dabeiba	800	800	800	500	500	800	800	800	500	500	800	600	683
Promedio	800	800	800	650	650	800	800	800	650	650	800	700	742

Fuente: Evaluaciones Agrícolas por CONSENSO, UMATAS Municipales, Ministerio de Agricultura

...Continuación Precios a Nivel de Productor 2018

\$/Kilo

Municipio	Ener.	Feb.	Mar.	Abr.	May.	Jun.	Jul.	Agos.	Sepp	Oct.	Nov.	Dcbre	Prom.
Pepino													
Andes	850	900	900	950	1.000	1.000			1.000	1.000	1.000	1.200	980
Betania	1.500	1.000	1.000	950	1.000	1.000							1.075
Cocorná	600	500	500	500	600	500	300	400	500	600	500	500	500
Dabeiba	200	700	500	400	400	200	200	700	300	400	400	200	383
Granada	1.200	1.000	850	900	1.100	800							975
Medellín	850	1.250	1.190	700	750	820	850	980	1.100	1.300	1.200	1.200	1.016
Promedio	867	892	823	733	808	720	450	693	725	825	775	775	822

Pimenton													
Andes	800		750	750	800	800		800		800			786
Betania	3.500	2.500	2.500	3.000	3.000	2.500							2.833
Jardín	1.500	1.500	1.500	1.500	2.000	2.300	2.000	1.800	2.200	2.800			1.910
Jericó	800	800	1.000	1.500	1.500	2.000	1.500	1.000	600	1.400	1.500	2.000	1.300
Marinilla	1.500	1.000	545	600	1.075	1.226							991
Medellín	2.600	2.700	2.650	3.300	2.500	2.250	2.200	1.700	1.200	1.700	2.000	2.100	2.242
El Peñol	1.800	1.700	2.000	1.900	1.800	1.200	400	600	1.000	1.200	1.200	1.000	1.317
Urrao	1.400	1.400	1.600	1.500	1.300	1.300	1.800	1.950	2.200	1.900			1.635
Promedio	1.738	1.657	1.568	1.756	1.747	1.697	1.580	1.308	1.440	1.633	1.567	1.700	1.627

Piña													
Barbosa	2.000	2.000	2.000	1.500	1.500	1.500	2.000	2.000	1.500	2.000	2.000	2.000	1.833
Fredonia	600	600	600	600	600	600	600	600	600	600	600	600	600
Mutatá	1.000	1.000	1.000	1.000	1.000	1.000	1.000	1.000	1.000	1.000	1.000		1.000
Necoclí	600	650	800	750	800	750	800	800	800	800	800		759
Segovia	2.500	2.500	2.500	2.500	2.500	2.500	2.500	2.500	2.500	2.500	2.500	2.500	2.500
Vigía del Fuerte	1.000	1.000	1.000	1.000	1.000	1.000	1.000	1.000	1.000	1.000	1.000		1.000
Promedio	1.283	1.292	1.317	1.225	1.233	1.225	1.317	1.317	1.233	1.317	1.317	1.700	1.282

Platano Asocio													
Alejandría	1.400	1.400	1.400	1.400	1.400	1.400	1.400	1.400	1.400	1.400	1.400	1.400	1.400
Amagá	1.000	1.150	1.050	1.000	1.100	1.100	1.100	1.050	1.000	1.225	1.400	1.400	1.131
Amalfi	1.800	1.800	1.850	1.850	1.850	1.850	1.850	1.850	1.850	1.850	1.850	1.850	1.842
Andes	800	800	1.000	1.000	900	900	900	900	850	850			890
Angelópolis	1.400	1.400	1.400	1.400	1.500	1.500	1.500	1.650	1.600	1.700	1.700	1.900	1.554
Angostura	1.600		1.500		1.500		1.600		1.600				1.560
Anorí	1.000	1.000	1.000	1.000	1.000	1.000	1.000	1.000	1.000	1.000	1.000	1.000	1.000

Fuente: Evaluaciones Agrícolas por CONSENSO, UMATAS Municipales, Ministerio de Agricultura

...Continuación Precios a Nivel de Productor 2018

\$/Kilo

Municipio	Ener.	Feb.	Mar.	Abr.	May.	Jun.	Jul.	Agos.	Sepb	Oct.	Nov.	Dcbre	Prom.
Platano Asocio													
Argelia	800	800	800	800	850	850	1.000	1.000	1.000	1.000	950	950	900
Armenia	400	500	400	400	500	600	500	600	600	500	500	500	500
Barbosa	1.050	1.100	850	700	800	800	900	850	700	750	800	800	842
Betania	1.000	1.000	950	900	900	800	800	800	800	850			880
Betulia	700	700	700	700	700	700	700	700	700	700	700	700	700
Briceño	1.000	1.000	1.000	1.000	1.000	1.000	1.000	1.000	1.000	1.000	1.000	1.000	1.000
Caicedo	1.600	1.700	1.400	1.800	1.700	1.700	1.800	1.600	1.800	1.700	1.900	1.800	1.708
Caldas	1.000	1.000	1.200	1.200	1.200	1.400	1.400	1.400	1.700	1.700			1.320
Cañasgordas	800	800	800	600	600	800	800	800	800	800	800	800	767
Cisneros	1.500	1.500	1.400	1.400	1.400	1.400	1.500	1.500	1.500	1.500	1.400	1.400	1.450
Ciudad Bolívar	800	800	800	800	800	800	800	800	800	800	800	800	800
Concordia	500	500	500	500	600	600	600	600	600	650	650	650	579
Don Matías	1.450	1.450	1.300	1.300	1.490	1.600	1.600	1.800	1.800	1.750	1.600	1.600	1.562
Ebéjico	1.200	1.200	1.300	1.400	1.450	1.450	1.500	1.500	1.500	2.000			1.450
El Carmen de V.	600	500	600	500	600	500	600	550	600	600	800	700	596
El Retiro	800	600	701	500	750	500	900	950	1.000	800	500	1.100	758
Fredonia	400	400	400	400	350	320	380	400	350	320	400	400	377
Frontino	700	700	700	700	700	700	700	700	700	700	700	700	700
Girardota	700	675	775	900	950	800	800	850	750	800	800	900	808
Guadalupe	1.000	1.000	1.000	1.000	1.000	1.000	1.000	1.000	1.000	1.000	1.000	1.000	1.000
Hispania	1.100	1.100	1.100	1.100	1.100	1.100	1.100	1.100	1.100	1.100	1.100	1.100	1.100
Ituango	1.300	1.300	1.300	1.300	1.300	1.300	1.300	1.300	1.300	1.300	1.300	1.300	1.300
Jericó	450	450	450	450	450	450	450	450	450	450			450
Liborina	400	500	400	400	500	600	500	600	600	500	500	500	500
Maceo	1.200	1.200	1.200	1.200	1.200	1.200	1.200	1.200	1.200	1.200	1.200	1.200	1.200
Medellín	980	980	990	1.050	1.150	980	970	1.050	1.100	1.250	1.340	1.340	1.098
Montebello	550	400	700	500	550	650	750	800	700	700	700	700	642
Olaya	500	500	600	800	700	800	900	850	750	800	900	900	750
Peque	800	800	650	650	650	650	700	800	900	900	800	800	758
Pueblorrico	600	700	500	600	500	600	600	600	700	700			610
Puerto Berrío	800		800		800		800		800		800		800
Puerto Nare	1.200	1.200	1.200	1.200	1.200	1.200	1.200	1.200	1.200	1.200			1.200
Puerto Triunfo	800	800	800	800	800	800	800	800	800	800	800	800	800
Sabanalarga	1.000	1.000	1.000	1.000	1.000	1.000	1.000	1.000	1.000	1.000	1.000	1.000	1.000
Sabaneta	970	976	982	1.044	1.162	970	953	1.050	1.100	1.000	1.000	1.000	1.017
Salgar	500	600	400	600	500	400	450	500	600	400	500	500	496
San Andrés de C.	800	800	800	800	900	900	900	900	1.000	1.000	1.000	1.000	900
San Carlos	950	950	950	1.000	1.000	1.100	1.100	1.200	1.200	1.200			1.065
San Francisco	800	800	800	800	800	800	800	800	800	800	800	800	800

Fuente: Evaluaciones Agrícolas por CONSENSO, UMATAS Municipales, Ministerio de Agricultura

...Continuación Precios a Nivel de Productor 2018

\$/Kilo

Municipio	Ener.	Feb.	Mar.	Abr.	May.	Jun.	Jul.	Agos.	Sepp	Oct.	Nov.	Dcbre	Prom.
Platano Asocio													
San Rafael	1.100	1.100	1.100	1.000	1.200	1.100	1.100	1.100	1.100	1.100	1.200	1.200	1.117
San Roque	1.500	1.500	2.000	2.000	2.500	2.500	2.500	2.500	2.600	2.700	2.900	3.000	2.350
Santa Bárbara	500	550	600	600	700	700	750	750	800	850			680
Santa Fe de Antioquia	1.000	1.000	1.000	1.000	1.000	1.000	1.000	1.000	1.000	1.000	1.000	1.000	1.000
Santo Domingo	1.000	1.000	950	950	900	900	800	800	900	1.000	1.100	1.200	958
Segovia	1.600	1.600	1.600	1.600	1.600	1.600	1.600	1.600	1.600	1.600	1.600	1.600	1.600
Sopetrán	800	850	1.110	885	900	950	1.100	1.200	1.100	1.700			1.060
Tarso	700	700	680	650	650	600	600	600	650	600	650	700	648
Uramita	1.100	1.100	1.100	1.100	1.100	1.100	1.100	1.100	1.100	1.150	1.200	1.200	1.121
Urrao	900	900	950	950	950	950	1.000	1.000	1.000	1.000	1.100	1.100	983
Valparaiso	375	375	375	375	375	375	375	374	375	377			375
Vegachí	900	900	900	900	900	900	900	900	900	900	900	900	900
Venecia	750	750	800	800	750	750	700	750	800	800	800		768
Yarumal	800	800	800	800	1.000	600	600	900	700	750			775
Yolombó	900	900	900	900	900	900	900	900	900	900	900		900
Yondó	800	800	1.000	1.000	1.000	1.000	1.000	1.000	1.000	1.000	1.000	1.000	967
Promedio	926	923	940	933	972	958	986	999	1.013	1.028	1.036	1.069	980

Platano Monocultivo													
Arboletes	300	350	500	300	450	350	400	650	300	700	900	900	508
Bello	750	750	800	850	910	850	850	800	920	800	850	840	831
Briceño	1.000	1.000	1.000	1.000	1.000	1.000	1.000	1.000	1.000	1.000	1.000	1.000	1.000
Cáceres	1.250		1.250		1.200		1.200		1.200		1.250		1.225
Caicedo	1.600	1.700	1.400	1.800	1.700	1.700	1.800	1.600	1.800	1.700	1.900	1.800	1.708
Cañasgordas	800	800	800	600	600	800	800	800	800	800	800	800	767
Carepa	1.000	1.000	1.000	1.000	1.020	1.020	1.020	1.020	1.020	1.020			1.012
Caucasia	1.000	1.000	1.000	1.000	1.000	1.000	1.000	1.000	1.000	1.000	1.000	1.000	1.000
Dabeiba	750	600	800	750	800	800	750	750	650	650	800	800	742
Fredonia	1.100	1.100	1.100	1.100	1.100	1.100	1.100	1.100	1.100	1.100	1.100	1.100	1.100
Girardota	700	675	775	900	950	800	800	850	750	800	800	900	808
Heliconia	400	500	400	400	500	600	500	600	600	500	500	500	500
Jardín	450	450	450	450	450	450	450	450	450	450			450
Jericó	550	400	700	500	550	650	750	800	700	700	700	700	642
Liborina	500	500	600	800	700	800	900	850	750	800	900	900	750
Mutatá	1.000	1.000	1.000	1.000	1.000	1.000	1.000	1.000	1.000	1.000	1.000		1.000
Necoclí	1.600	1.600	1.600	1.400	1.400	1.400	1.400	1.400	720	720	720		1.269
Olaya	800	800	650	650	650	650	700	800	900	900	800	800	758
Puerto Nare	1.200	1.200	1.200	1.200	1.200	1.200	1.200	1.200	1.200	1.200			1.200

Fuente: Evaluaciones Agrícolas por CONSENSO, UMATAS Municipales, Ministerio de Agricultura

...Continuación Precios a Nivel de Productor 2018

\$/Kilo

Municipio	Ener.	Feb.	Mar.	Abr.	May.	Jun.	Jul.	Agos.	Sepb	Oct.	Nov.	Dcbre	Prom.
Platano Monocultivo													
Remedios	1.200	1.000	1.000	1.000	1.100	1.100	1.200	1.200	1.200	1.200	1.200		1.127
Sabaneta	970	976	982	1.044	1.162	970	953	1.050	1.100	1.000	1.000	1.000	1.017
Salgar	500	550	600	600	700	700	750	750	800	850			680
San Jerónimo	1.000	1.000	1.000	1.000	1.000	1.000	1.000	1.000	1.000	1.000	1.000	1.000	1.000
San Juan de Urabá	400	400	400	400	400	400	400	400	500	550	400	400	421
San Pedro de Urabá	600	600	500	500	500	500	600	600	600	600	600	600	567
Sopetrán	1.100	1.100	1.100	1.100	1.100	1.100	1.100	1.100	1.100	1.150	1.200	1.200	1.121
Tarazá	900	1.000	1.000	900	900	1.000	1.000	900	900	1.000	1.000		955
Titiribí	900	900	950	950	950	950	1.000	1.000	1.000	1.000	1.100	1.100	983
Turbo	800	800	800	800	800	800	800	800	800	800	800	800	800
Urrao	375	375	375	375	375	375	375	374	375	377			375
Vigía del Fuerte	400	400	300	300	300	300	300	300	300	300	300		318
Zaragoza	1.500	1.500	1.500	1.500	1.500	1.500	1.500	1.500	1.500	1.500	1.500	1.500	1.500
Promedio	856	840	860	844	874	867	894	892	876	876	930	935	879
Remolacha													
Envigado	605	1.200	960	680	1.687	687	800	800	900	950	1.300	1.200	981
Marinilla	569	509	757	1.558	1.172	1.226	881	798	799				919
Medellín	580	450	590	610	600	630	900	950	800	950	980	1.000	753
El Santuario	605	1.200	960	680	1.687	687	780	560	600				862
Promedio	590	840	817	882	1.287	808	840	777	775	950	1.140	1.100	879
Repollo													
El Carmen de V.	1.002	280	240	88	116	240	240	463	160	401	200	180	301
Marinilla	682	141	230	410	200	841	456	520	432				435
Medellín	290	210	250	280	210	290	550	560	580	600	680	700	433
El Santuario	805	594	360	250	168	350	690	1.200	2.000				713
Promedio	695	306	270	257	174	430	484	686	793	501	440	440	470
Stevia													
Campamento	5.800	5.800	5.800	5.800	5.800	5.800	5.800	5.800	5.800	5.800	5.800	5.800	5.800
Guadalupe	8.000	8.000	8.000	8.000	8.000	8.000	8.000	8.000	8.000	8.000	9.000	9.000	8.167
Promedio	6.900	6.900	6.900	6.900	6.900	6.900	6.900	6.900	6.900	6.900	7.400	7.400	6.983

Fuente: Evaluaciones Agrícolas por CONSENSO, UMATAS Municipales, Ministerio de Agricultura

...Continuación Precios a Nivel de Productor 2018

\$/Kilo

Municipio	Ener.	Feb.	Mar.	Abr.	May.	Jun.	Jul.	Agos.	Sepb	Oct.	Nov.	Dcbre	Prom.
Sacha Inchi													
Alejandría	2.500	2.500	2.500	2.500	2.500	2.500	2.500	2.500	2.500	2.500	2.500	2.500	2.500
Dabeiba	2.500	2.500	2.500	2.500	2.500	2.500	2.500	2.500	2.500	2.500	2.500	2.500	2.500
Puerto Berrío	6.000	6.000	6.000	6.000	6.000	6.000	6.000	6.000	6.000	6.000	6.000	6.000	6.000
Remedios	7.300		7.300		7.300		7.300		7.300		7.300		7.300
San Francisco	5.000	5.000	5.000	5.000	5.000	5.000	6.000	6.000	6.000	6.000	6.000	6.000	5.500
San Luis	6.800	6.800	6.800	6.800	7.000	7.000	6.800	6.800	7.000	6.800	7.000	7.000	6.883
Tarazá	5.300	5.300	5.300	5.300	5.300	5.300	5.300	5.300	5.300	5.300	5.300	5.300	5.300
Vegachí	3.200	3.000	2.700	2.700	2.900	2.900	3.200	2.700	2.700	2.700	3.000		2.882
Promedio	4.825	4.443	4.763	4.400	4.813	4.457	4.950	4.543	4.913	4.543	4.950	4.883	4.858

Tomate													
Alejandría	1.800	2.000	2.000	2.500	2.500	2.000	2.500	2.000	2.000	2.000	2.500	2.500	2.192
Amagá	2.500	2.000	1.800	1.800	1.500	1.000	2.500	1.800	1.000	1.000	1.500	2.000	1.700
Andes	950	950	900	900	950	1.000	1.000	1.000	1.000	1.300	1.300	1.500	1.063
Barbosa	2.500	2.000	2.000	2.500	2.500	2.500	800	2.000	2.500	2.500	2.500	800	2.092
Bello	2.550	2.630	1.800	2.300	2.650	2.920	2.500	2.350	2.600	1.950	2.430	2.510	2.433
Betania	2.600	2.600	1.500	1.500	2.000	2.000							2.033
Caicedo	2.500	3.000	2.900	1.500	2.000	2.900							2.467
Campamento	1.200	1.200	1.200	1.200	1.200	1.200	1.100	1.100	1.100	1.100	1.100	1.100	1.150
Caracolí	1.200	1.200	1.500	1.400	1.300	1.600	2.500	3.000	2.600	3.500	4.000	4.000	2.317
Concordia	1.500	2.000	2.000	2.500	1.800	2.000	1.500	1.200	1.200	1.800	2.500	3.000	1.917
Dabeiba	1.000	900	1.000	1.500	1.500	1.500	800	1.000	1.200	1.000	1.500	1.500	1.200
Ebéjico	800	800	800	800	800	800							800
Giraldo	1.900	1.500	1.700	1.300	1.000	1.200							1.433
Granada	1.500	1.300	1.400	900	1.000	900							1.167
Guadalupe				2.500	2.500	2.000				1.200	1.200		1.880
Heliconia	1.100	1.100	1.300	1.300	2.500	2.500	2.000	2.000	2.700	2.500	2.500	2.500	2.000
Jardín	1.300	1.200	1.100	900	1.000	1.200	1.300	1.200	1.100	1.200			1.150
Liborina	1.460	1.460	1.540	1.280	1.560	1.780	1.400	1.800	2.000	2.300	2.500	2.500	1.798
El Peñol	1.500	1.500	1.300	1.800	1.200	1.200	1.000	600	500	600	700	800	1.058
Pueblorrico	2.200	1.600	1.800	2.200	2.100	1.800	2.200	3.100	2.600	2.450	1.800	3.000	2.238
Santa Bárbara	2.300	2.300	2.400	2.400	2.600	2.500	2.900	2.800	2.800	2.500	2.500	2.700	2.558
Titiribí				1.400	1.400	1.400				1.600	1.700	1.700	1.533
Uramita	900	901	902	903	1.100	1.100	1.600	1.630	1.500	2.200	2.200	2.300	1.436
Urrao	2.400	1.700	800	1.500	1.800	2.000	1.100	3.000	2.100	2.100			1.850
Vegachí	2.500	2.500	2.500	2.500	2.500	2.500	2.500	2.600	2.600	2.600	2.600	2.600	2.542
Yarumal	1.900	2.200	1.600	2.600	3.200	2.800	1.500	1.500	1.800	1.600			2.070
Promedio	1.753	1.689	1.573	1.688	1.775	1.781	1.721	1.878	1.837	1.857	2.057	2.177	1.772

Fuente: Evaluaciones Agrícolas por CONSENSO, UMATAS Municipales, Ministerio de Agricultura

...Continuación Precios a Nivel de Productor 2018

\$/Kilo

Municipio	Ener.	Feb.	Mar.	Abr.	May.	Jun.	Jul.	Agos.	Sepp	Oct.	Nov.	Dcbre	Prom.
Tomate de Arbol													
Abriaquí	1.700	1.800	1.800	1.800	1.800	1.800	1.700	1.700	1.600	1.600	1.800	1.700	1.733
Andes	1.300	1.300	1.300	1.300	1.300	1.300	1.300	1.300	1.300	1.300	1.300	1.300	1.300
Bello	1.100	1.100	1.100	1.100	1.100	1.100	1.100	1.100	1.100	1.150	1.200	1.200	1.121
Buriticá	1.000	1.600	1.800	1.700	2.200	2.500	2.200	1.700	1.700	1.900			1.830
Caicedo	1.500	1.500	1.500	1.500	1.500	1.500	1.500	1.800	2.000	1.600	1.500	1.500	1.575
Caramanta	850	987	1.325	1.350	1.425	1.500	1.425	1.350	1.200	1.400	1.300	1.300	1.284
Carolina	1.500	1.500	1.500	1.500	1.500	1.500	1.500	1.500	1.500	1.500	1.500	1.500	1.500
Concepción	1.700	1.500	1.400	1.400	1.600	1.500	1.700	1.800	1.600	1.800	1.800	1.500	1.608
Concordia	550	550	550	1.400	1.400	1.400	1.400	1.400	1.100	1.100	1.100	900	1.071
Don Matías	1.000	1.400	1.700	1.700	1.800	2.100	2.000	1.800	1.700	1.800	1.900	1.900	1.733
El Carmen de V.	1.400	1.400	1.400	1.400	1.400	1.400	1.400	1.400	1.400	1.400	1.400	1.400	1.400
El Peñol	1.500	1.500	1.500	1.200	1.200	1.200	1.100	1.100	1.100	1.100	1.100	1.100	1.225
El Retiro	1.000	1.200	1.697	1.525	1.550	1.650	1.250	1.150	900	100	1.000	650	1.139
El Santuario	1.800	2.000	1.800	1.700	1.600	1.200	1.600	1.700	1.800	1.500	1.400	1.500	1.633
Entrerriós	1.000	1.000	1.000	1.000	1.500	1.500	2.000	2.000	2.000	2.500	2.500		1.636
Envigado	1.100	1.100	1.000	1.000	1.000	1.000	1.000	1.000	1.000	1.000	1.100		1.027
Giraldo	2.100	2.400	2.200	2.000	2.400	2.300	2.500	2.400	2.200	2.100	2.400	2.300	2.275
Jericó	2.000	2.000	2.000	2.000	2.300	2.200	2.300	2.300	2.500	2.400	2.500	2.500	2.250
La Ceja	1.100	726	1.110	712	1.500	730	815	750	815	750	815	750	881
La Unión	1.400	1.400	1.400	1.400	1.400	1.400	1.600	1.600	1.600	1.600	1.800	1.800	1.533
Marinilla	1.142	1.217	1.125	1.117	1.258	1.175	1.100	1.100	1.108	1.258			1.160
Medellín	1.600	1.700	1.700	1.650	1.800	1.790	1.900	1.850	1.900	1.850	1.850	1.900	1.791
Pueblorrico	1.800	1.800	2.000	2.000	1.600	1.600	1.900	1.900	2.000	2.000			1.860
Rionegro	850	800	900	1.000	1.000	1.100	1.200	1.200	1.300	1.250	900	1.100	1.050
San Andrés de C.	1.000	1.000	900	950	900	1.100	1.050	1.400	1.500	1.700	1.500	1.300	1.192
San Pedro de los M.	1.400	1.400	1.300	1.300	1.600	1.600	1.700	1.700	1.800	1.800	1.100	800	1.458
San Vicente	1.300	1.350	1.400	1.600	1.445	1.386	1.500	1.400	1.550	1.600			1.453
Sonsón	1.300	1.300	1.500	1.500	1.400	1.400	1.500	1.500	1.500	1.700	1.800	1.800	1.517
Promedio	1.321	1.376	1.425	1.422	1.517	1.498	1.544	1.532	1.528	1.527	1.524	1.441	1.473

Tomate Invernadero

Argelia	1.800	1.800	1.800	2.300	2.300	2.300	1.800	1.800	1.800	2.300	2.300	2.300	2.050
Campamento	1.500	1.500	1.500	1.500	1.500	1.500	1.500	1.500	1.500	1.500	1.500	1.500	1.500
El Carmen de V.	1.100	1.100	1.100	1.100	1.100	1.133	2.887	2.200	3.022	1.800	2.000	1.500	1.670
Carolina	1.800	1.500	1.500	1.800	1.800	1.500	1.800	1.800	2.000	1.500	1.500		1.682
Concepción	1.800	1.800	1.700	1.700	1.500	1.200	1.000	900	800	1.000	1.000	1.000	1.283
Don Matías	2.600	2.500	2.500	2.700	2.700	2.500	2.500	3.000	2.700	2.500	2.800	2.600	2.633
Ebéjico	1.500	1.500	1.500	1.500	1.500	1.500							1.500

Fuente: Evaluaciones Agrícolas por CONSENSO, UMATAS Municipales, Ministerio de Agricultura

...Continuación Precios a Nivel de Productor 2018

\$/Kilo

Municipio	Ener.	Feb.	Mar.	Abr.	May.	Jun.	Jul.	Agos.	Sept	Oct.	Nov.	Dcbre	Prom.
Tomate Invernadero													
Entrerriós	1.300	1.500	1.400	1.600	1.300	1.300	1.300	1.400	1.400	1.300	1.500	1.480	1.398
Fredonia	1.200	1.200	1.200	1.300	1.300	1.300	1.300	1.300	1.500	1.600	1.600	1.600	1.367
Giraldo	1.900	1.500	1.700	1.300	1.000	1.200	1.200	1.000	1.200	800	1.100	1.500	1.283
Girardota	1.200	1.400	1.700	1.600	1.500	1.500	1.200	1.400	1.600	1.500	1.600	1.600	1.483
Guarne	1.600	1.600	1.600	2.200	2.200	2.200	1.500	1.500	1.300	700			1.640
Ituango	2.500	2.500	1.800	1.800	1.500	1.500	1.500	1.500	1.500	1.500	1.500	1.500	1.717
Jardín	2.000	1.500	1.700	1.900	1.200	1.500	1.000	1.200	1.300	1.400			1.470
Jericó	1.500	1.800	2.500	2.500	2.500	2.500	2.500	2.000	1.800	2.500	2.500	2.500	2.258
La Ceja	1.075	1.283	1.483	2.325	2.433	1.575	1.050	900	1.133	1.000			1.426
Marinilla	2.838	2.597	600	800	1.727	1.635	1.748	1.663	1.540				1.683
Medellín	2.700	2.900	3.400	3.600	2.900	3.100	2.900	3.000	3.100	3.000	3.200	3.500	3.108
Nariño							1.500	1.500	1.600	1.600			1.550
El Peñol	1.700	1.600	1.500	1.800	1.400	1.400	1.200	800	600	600	700	800	1.175
El Retiro	1.400	800	1.100	1.300	1.500	1.800	900	800	800	1.000	1.200	1.200	1.150
San Andrés de C.					1.500		1.200	1.200	1.200	1.200	1.200	1.200	1.243
San Pedro de los M.	1.000	1.280	1.400	1.550	1.550	1.550	2.300	2.400	2.600	2.400	2.700	2.800	1.961
San Vicente	1.400	1.400	1.400	1.400	1.400	1.400	700	700	700	700	700	700	1.050
Santa Rosa de O.	1.200	1.100	1.000	1.280	1.630	1.735	1.735	1.590	1.330	1.450	1.700	1.680	1.453
Santa Fe de Antioquia	2.300	2.575	2.595	1.865	2.377	2.755	1.500	1.700	1.300	1.500			2.047
El Santuario	3.780	2.500	2.350	1.870	2.120	1.987	1.800	1.400	1.350				2.129
Sonsón	1.325	1.200	1.400	2.250	2.125	1.900	1.200	1.150	1.100	1.000	1.350	1.600	1.467
Titiribí					2.300	2.300			2.400	2.400	2.500	2.500	2.400
Urrao	2.500	1.800	1.000	1.700	1.800	2.000	1.500	3.200	1.800	1.900			1.920
Promedio	1.797	1.694	1.645	1.798	1.781	1.778	1.579	1.589	1.585	1.543	1.721	1.753	1.690

Uchuva													
Envigado	2.250	2.400	2.450	2.520	3.150	2.520	2.450	2.750	3.150	3.100	2.850	3.000	2.716
La Unión	1.700	1.750	1.800	1.850	1.900	1.900	1.800	1.800	1.900	1.950			1.835
Rionegro	2.800			3.000			2.800		3.000	3.000	3.000	3.000	2.943
San Vicente	3.500	3.500	3.500	3.500	3.500	3.500	3.500	3.500	3.500	3.500	3.500	3.500	3.500
Sonsón	3.200	3.200	3.200	3.200	3.200	3.200	3.200	3.200	3.200	3.200	3.200	3.200	3.200
Promedio	2.690	2.713	2.738	2.814	2.938	2.780	2.750	2.813	2.950	2.950	3.138	3.175	2.839

Uva													
Olaya			2.000	2.000	2.000	2.000	1.900	1.900	1.900	1.900	1.900	1.900	1.940
Promedio			2.000	2.000	2.000	2.000	1.900	1.900	1.900	1.900	1.900	1.900	1.940

Fuente: Evaluaciones Agrícolas por CONSENSO, UMATAS Municipales, Ministerio de Agricultura

...Continuación Precios a Nivel de Productor 2018

\$/Kilo

Municipio	Ener.	Feb.	Mar.	Abr.	May.	Jun.	Jul.	Agos.	Sepp	Oct.	Nov.	Dcbre	Prom.
Yuca													
Alejandría	2.000	2.000	1.800	1.800	1.800	1.800	2.000	2.000	2.000	2.000			1.920
Amagá	1.000	1.000	1.000	1.200	1.200	1.000	1.100	1.100	1.000	1.000	1.100	1.200	1.075
Amalfi	1.500	1.500	1.500	1.500	1.500	1.500	1.500	1.500	1.500	1.500	1.500	1.500	1.500
Andes	1.500	1.500	1.300	1.300	1.600	1.600	2.000	2.000	2.100	2.100	2.200	2.200	1.783
Angelópolis	2.000	1.900	1.900	1.800	2.000	1.900	1.900	1.800	2.000	1.900			1.910
Anorí	1.250	1.250	1.250	1.250	1.250	1.250	1.250	1.250	1.250	1.250	1.250	1.250	1.250
Apartadó	800	800	800	800	850	850	900	900	900	900			850
Arboletes	1.000	1.000	1.000	1.000	1.000	1.000	1.000	1.000	1.000	1.000			1.000
Argelia	1.200	1.200	1.200	1.200	1.200	1.200	1.200	1.200	1.200	1.200	1.200	1.200	1.200
Betania	1.200	1.200	1.500	1.500	1.500	1.500	1.500	1.500	2.000	2.000	2.000	2.000	1.617
Briceño	1.500	1.500	1.500	1.800	1.800	1.800	2.000	2.000	1.500	1.800	1.500	1.800	1.708
Cáceres	1.200	1.200	1.200	1.200	1.200	1.200	1.200	1.300	1.300	1.300	1.400	1.400	1.258
Caicedo	1.800	1.500	1.600	1.200	1.500	1.700	1.200	1.400	1.800	1.600	1.500	1.800	1.550
Campamento	1.000	1.000	1.000	1.000	1.000	1.000	1.000	1.000	1.000	1.000	1.200	1.200	1.033
Caracolí	1.500	1.500	1.600	1.600	1.650	1.650	1.500	1.500	2.000	2.000	1.900	1.901	1.692
Caramanta	1.300	1.300	1.300	1.300	1.300	1.300	1.300	1.300	1.300	1.300	1.300	1.300	1.300
Carepa	850	850	800	800	820	820	950	950	1.000	1.000	1.100		904
Caucasia	1.000	1.000	1.000	1.000	1.000	1.000	1.000	1.000	1.000	1.000	1.000	1.000	1.000
Chigorodó	850	850	800	800	820	820	950	950	1.000	1.000	1.100		904
Cisneros	2.000	2.000	2.300	2.300	2.100	2.100	2.100	2.100	2.200	2.200	2.300	2.300	2.167
Ciudad Bolívar	1.000	1.000	1.000	1.000	1.000	1.000	1.000	1.000	1.000	1.000	1.000	1.000	1.000
Cocorná	800	800	800	850	900	800	900	850	900	900	1.000	1.000	875
Dabeiba	1.000	1.000	800	700	800	800	1.000	1.000	1.200	1.200	1.100	1.200	983
Don Matías	1.700	1.700	1.700	1.700	1.500	1.400	1.500	1.700	1.700	1.900	1.900	1.900	1.692
Ebéjico	900	900	900	900	900	900	900	900	900	900	900	900	900
El Bagre	1.000	1.000	1.000	1.000	1.000	1.000	1.000	1.000	1.000	1.000	1.000	1.000	1.000
El Carmen de V.	1.355	900	1.045	863	863	833	927	758	722	744	1.050	893	913
El Retiro	1.140	1.200	1.336	1.510	1.200	1.650	1.550	1.560	1.353	1.430	1.250	1.335	1.376
El Santuario	1.200	1.200	1.250	1.250	1.200	1.200	1.250	1.250	1.300	1.300	1.300	1.300	1.250
Fredonia	1.400	1.400	1.400	1.400	1.400	1.400	1.400	1.500	1.500	1.500	1.500	1.500	1.442
Gómez Plata	1.200	1.200	1.200	1.200	1.200	1.200	1.200	1.200	1.200	1.200	1.200	1.200	1.200
Granada	1.000	1.000	800	800	800	1.000	1.000	1.000	800	800			900
Guadalupe	2.000	2.000	2.000	2.000	2.000	2.000	2.000	2.000	2.000	2.000	2.000	2.000	2.000
Heliconia	900	900	900	800	800	700	700	1.500	1.500	1.500	1.500	1.500	1.100
Ituango	1.000	1.000	1.000	1.000	1.000	1.000	1.000	1.000	1.000	1.000	1.000	1.000	1.000
Jardín	1.100	1.200	1.200	1.000	1.000	1.000	1.200	1.300	1.100	1.200			1.130
Jericó	1.200	1.200	1.250	1.250	1.200	1.200	1.000	1.000	1.200	1.200	1.250	1.250	1.183
Maceo	1.000	1.000	1.000	1.000	1.000	1.000	1.100	1.100	1.100	1.100	1.100	1.100	1.050
Medellín	1.300	1.200	1.250	1.250	1.300	1.480	1.400	1.600	1.750	1.800	1.900	2.000	1.519

Fuente: Evaluaciones Agrícolas por CONSENSO, UMATAS Municipales, Ministerio de Agricultura

...Continuación Precios a Nivel de Productor 2018

\$/Kilo

Municipio	Ener.	Feb.	Mar.	Abr.	May.	Jun.	Jul.	Agos.	Sepb	Oct.	Nov.	Dcbre	Prom.
Yuca													
Mutató	900	900	950	900	900	900	1.100	1.100	1.200	1.200	1.300	1.300	1.054
Nariño	900	900	900	900	1.000	1.000	900	900	1.000	1.000		800	927
Nechí	600	600	600	700	700	700	700	800	700	700	700	700	683
Necoclí	750	750	800	800	600	600	700	700	750	750	750		723
Olaya	1.500	1.500	1.500	1.500	1.500	1.500	1.600	1.600	1.500	1.700	1.700	1.700	1.567
Puerto Berrío	900		900		900		900		900		900		900
Puerto Nare	1.800	1.800	1.800	1.800	1.800	1.800	1.800	1.800	1.800	1.800			1.800
Puerto Triunfo	1.600	1.600	1.600	1.600	1.600	1.600	1.600	1.600	1.600	1.600	1.600	1.600	1.600
Remedios	1.200	1.200	1.200	1.200	1.200	1.200	1.450	1.450	1.500	1.500	1.500	1.500	1.342
Salgar	500	600	600	600	900	900	800	900	1.000	1.000			780
San Andrés de C.De C.	600	600	600	600	600	600	900	900	900	900	900	900	750
San Carlos	900	900	900	900	900	900	900	900	900	900	900	900	900
San Francisco	1.200	1.200	1.300	1.200	1.300	1.200	1.200	1.300	1.200	1.200	1.300	1.300	1.242
San Juan de Urabá	1.000	1.000	1.000	1.000	1.000	1.000	1.000	1.000	1.000	1.000			1.000
San Luis	1.100	1.100	1.100	1.100	1.100	1.100	1.100	1.100	1.100	1.100	1.100	1.100	1.100
San Pedro de Urabá	800	800	700	700	700	700	600	600	700	700	700	700	700
San Roque	1.500	1.500	1.500	1.600	1.800	1.700	1.600	1.800	2.000	2.300	2.000		1.755
Santa Bárbara	1.500	1.450	1.600	1.600	1.500	1.500	1.500	1.500	1.600	1.550	1.500	1.650	1.538
Segovia	1.700	1.800	1.700	1.700	1.700	1.800	1.800	1.800	1.700	1.700	1.900	1.900	1.767
Tarazá	950	950	900	900	800	850	850	850	800	800	800		859
Tarso	1.500	1.500	1.500	1.500	1.500	1.500	1.500	1.500	1.500	1.500	1.500	1.500	1.500
Titiribí			1.400	1.400	1.600	1.600	1.700	1.700	1.900	1.900			1.650
Turbo	800	800	800	800	800	800	800	800	800	800	800	800	800
Valparaiso	1.500	1.500	1.200	1.200	1.200	1.200	1.500	1.200	1.200	1.200	1.300		1.291
Vegachí	1.500	1.500	1.500	1.500	1.500	1.500	1.500	1.500	1.600	1.600	1.600	1.600	1.533
Venecia	1.700	2.000	1.900	2.100	2.050	2.400	2.000	2.500	2.300	2.500			2.145
Vigía del Fuerte	1.000	1.000	1.000	1.000	1.000	1.000	1.000	1.000	1.000	1.000			1.000
Yalí	1.100		1.100		1.000		1.000		1.100		1.100		1.067
Yondó	600	600	600	600	600	600	600	600	600	600	600	600	600
Zaragoza	1.600	1.600	1.600	1.600	1.600	1.600	1.600	1.600	1.600	1.600	1.600	1.600	1.600
Promedio	1.204	1.205	1.202	1.206	1.210	1.228	1.243	1.283	1.300	1.326	1.313	1.353	1.251

Fuente: Evaluaciones Agrícolas por CONSENSO, UMATAS Municipales, Ministerio de Agricultura

...Continuación Precios a Nivel de Productor 2018

\$/Kilo

Municipio	Ener.	Feb.	Mar.	Abr.	May.	Jun.	Jul.	Agos.	Septe	Oct.	Nov.	Dicbre	Prom.
Zanahoria													
El Carmen de V.	1.133	1.112	1.166	610	1.018	494	1.000	2.000	900	800	1.200	1.130	1.047
Envigado	1.200	1.200	1.200	1.200	1.200	1.200	750	750	750	1.000	1.000	750	1.017
Granada	800	600	700	800	850	700							742
Marinilla	772	642	649	748	250	250	321	290	314				471
Medellín	850	1.300	1.300	850	600	590	480	480	480	850	870	1.100	813
San Pedro de los M.	830	1.300	1.150	950	1.200	850	600	600	600	600	650	600	828
El Santuario	1.240	1.870	1.210	1.213	865	1.950	1.200	937	800				1.254
Sonsón	610	1.050	1.520	680	450	472	280	280	280	350	350	380	559
Urrao	800	800	1.000	900	1.000	800	850	900	1.100	1.200			935
Promedio	915	1.097	1.099	883	826	812	685	780	653	800	814	792	851

Zapote													
Caracolí	1.800	1.500	1.820	1.900	1.520	1.620	2.200	2.100	2.100	1.750			1.831
San Pedro de Urabá	1.000	1.000	900	900	900	900	1.000	1.000	1.000	1.000	1.000	1.000	967
Sopetrán	2.000	2.000	2.000	2.000	2.000	2.000	2.000	2.000	2.000	2.000	2.000	2.000	2.000
Sopetrán			3.500	3.000	2.500	2.500		4.800					3.260
Valdivia			6.000	6.000					7.000	7.000			6.500
Promedio	1.600	1.500	2.844	2.760	1.730	1.755	1.733	2.475	3.025	2.938	1.500	1.500	2.912

Fuente: Evaluaciones Agrícolas por CONSENSO, UMATAS Municipales, Ministerio de Agricultura

**Precios al por mayor de Productos Agrícolas
Originados en la Central Mayorista de Antioquia
2018**

FRUTAS

Producto	Mes	Precio
Aguacate común	Febrero	3.467,00
	Marzo	3.589,00
	Abril	3.121,00
	Mayo	2.291,00
	Junio	2.281,00
	Julio	2.150,00
	Septiembre	2.000,00
Promedio	2.699,86	
Aguacate Hass	Enero	2.307,00
	Febrero	2.557,00
	Marzo	3.043,00
	Abril	3.717,00
	Mayo	3.448,00
	Junio	3.417,00
	Julio	3.246,00
	Agosto	3.173,00
	Septiembre	4.017,00
	Octubre	3.583,00
	Noviembre	2.973,00
	Diciembre	2.385,00
Promedio	3.155,50	

Fuente: Sistema de Información de Precios y Abastecimiento del Sector Agropecuario SIPSA

...Continuación Precios mensuales de venta originados en la Central Mayorista 2018

Producto	Mes	Precio
Aguacate papelillo	Enero	3.549,00
	Febrero	4.716,00
	Marzo	5.657,00
	Abril	5.418,00
	Mayo	3.484,00
	Junio	2.378,00
	Julio	2.086,00
	Agosto	2.235,00
	Septiembre	2.905,00
	Octubre	3.950,00
	Noviembre	4.428,00
	Diciembre	3.540,00
Promedio	3.695,50	
Banano bocadillo	Enero	1.300,00
	Febrero	1.316,00
	Marzo	1.431,00
	Abril	1.505,00
	Mayo	1.328,00
	Junio	1.349,00
	Julio	1.267,00
	Agosto	1.254,00
	Septiembre	1.173,00
	Octubre	1.267,00
	Noviembre	1.237,00
	Diciembre	1.232,00
Promedio	1.304,92	

Fuente: Sistema de Información de Precios y Abastecimiento del Sector Agropecuario SIPSA

...Continuación Precios mensuales de venta originados en la Central Mayorista 2018

Producto	Mes	Precio
Banano criollo	Enero	1.000,00
	Febrero	1.096,00
	Marzo	1.083,00
	Abril	1.016,00
	Mayo	1.037,00
	Junio	1.067,00
	Julio	942,00
	Agosto	843,00
	Septiembre	764,00
	Octubre	785,00
	Noviembre	849,00
	Diciembre	798,00
Promedio	940,00	
Banano Urabá	Enero	1.000,00
	Febrero	1.040,00
	Marzo	1.050,00
	Abril	1.050,00
	Mayo	1.084,00
	Junio	1.100,00
	Julio	1.099,00
	Agosto	1.100,00
	Septiembre	1.092,00
	Octubre	1.100,00
	Noviembre	1.112,00
	Diciembre	1.069,00
Promedio	1.074,67	

Fuente: Sistema de Información de Precios y Abastecimiento del Sector Agropecuario SIPSA

...Continuación Precios mensuales de venta originados en la Central Mayorista 2018

Producto	Mes	Precio
Borojó	Enero	2.664,00
	Febrero	2.615,00
	Marzo	2.635,00
	Abril	3.155,00
	Mayo	3.174,00
	Junio	2.972,00
	Julio	3.111,00
	Agosto	4.269,00
	Septiembre	5.917,00
	Octubre	5.048,00
	Noviembre	3.507,00
	Diciembre	2.557,00
Promedio	3.468,67	
Breva	Enero	2.880,00
	Febrero	2.584,00
	Marzo	4.850,00
	Abril	5.253,00
	Mayo	5.000,00
	Junio	5.715,00
	Julio	6.000,00
	Agosto	4.984,00
	Septiembre	3.829,00
	Octubre	2.556,00
	Noviembre	2.208,00
	Diciembre	2.886,00
Promedio	4.062,08	

Fuente: Sistema de Información de Precios y Abastecimiento del Sector Agropecuario SIPSA

...Continuación Precios mensuales de venta originados en la Central Mayorista 2018

Producto	Mes	Precio
Ciruela importada	Enero	8.813,00
	Febrero	7.415,00
	Marzo	7.599,00
	Abril	7.481,00
	Mayo	7.585,00
	Junio	8.438,00
	Julio	10.741,00
	Agosto	9.963,00
	Septiembre	9.726,00
	Octubre	10.861,00
	Noviembre	10.651,00
	Diciembre	10.284,00
Promedio	9.129,75	
Ciruela roja	Enero	2.773,00
	Febrero	2.591,00
	Marzo	2.921,00
	Abril	3.496,00
	Mayo	2.603,00
	Junio	2.449,00
	Julio	2.827,00
	Agosto	2.634,00
	Septiembre	2.583,00
	Octubre	2.544,00
	Noviembre	2.469,00
	Diciembre	2.277,00
Promedio	2.680,58	

Fuente: Sistema de Información de Precios y Abastecimiento del Sector Agropecuario SIPSA

...Continuación Precios mensuales de venta originados en la Central Mayorista 2018

Producto	Mes	Precio
Coco	Enero	4.423,00
	Febrero	4.388,00
	Marzo	4.327,00
	Abril	4.327,00
	Mayo	4.236,00
	Junio	3.821,00
	Julio	3.731,00
	Agosto	3.885,00
	Septiembre	4.595,00
	Octubre	4.769,00
	Noviembre	4.769,00
	Diciembre	4.870,00
Promedio	4.345,08	
Curuba	Enero	1.104,00
	Febrero	1.688,00
	Marzo	1.550,00
	Abril	1.492,00
	Mayo	1.409,00
	Junio	1.219,00
	Julio	1.000,00
	Agosto	1.502,00
	Septiembre	1.668,00
	Octubre	1.388,00
	Noviembre	1.262,00
	Diciembre	1.256,00
Promedio	1.378,17	

Fuente: Sistema de Información de Precios y Abastecimiento del Sector Agropecuario SIPSA

...Continuación Precios mensuales de venta originados en la Central Mayorista 2018

Producto	Mes	Precio
Durazno importado	Enero	7.442,00
	Febrero	6.299,00
	Marzo	6.962,00
	Abril	6.988,00
	Julio	8.098,00
	Agosto	5.946,00
	Septiembre	8.628,00
	Octubre	10.493,00
	Noviembre	10.379,00
	Diciembre	9.964,00
Promedio	8.119,90	
Durazno nacional	Enero	4.375,00
	Febrero	4.098,00
	Marzo	4.232,00
	Abril	4.724,00
	Mayo	3.898,00
	Junio	4.027,00
	Julio	4.500,00
	Agosto	4.074,00
	Septiembre	4.439,00
	Octubre	4.431,00
	Noviembre	4.031,00
	Diciembre	4.077,00
Promedio	4.242,17	

Fuente: Sistema de Información de Precios y Abastecimiento del Sector Agropecuario SIPSA

...Continuación Precios mensuales de venta originados en la Central Mayorista 2018

Producto	Mes	Precio
Fresa	Enero	5.476,00
	Febrero	5.832,00
	Marzo	6.223,00
	Abril	6.638,00
	Mayo	6.730,00
	Junio	6.260,00
	Julio	5.635,00
	Agosto	6.414,00
	Septiembre	6.432,00
	Octubre	5.951,00
	Noviembre	6.000,00
	Diciembre	6.559,00
Promedio	6.179,17	
Granadilla	Enero	6.372,00
	Febrero	5.281,00
	Marzo	4.564,00
	Abril	4.026,00
	Mayo	5.061,00
	Junio	5.185,00
	Julio	4.633,00
	Agosto	4.583,00
	Septiembre	3.607,00
	Octubre	3.200,00
	Noviembre	3.204,00
	Diciembre	3.538,00
Promedio	4.437,83	

Fuente: Sistema de Información de Precios y Abastecimiento del Sector Agropecuario SIPSA

...Continuación Precios mensuales de venta originados en la Central Mayorista 2018

Producto	Mes	Precio
Guanábana	Enero	1.877,00
	Febrero	2.302,00
	Marzo	1.869,00
	Abril	1.835,00
	Mayo	1.727,00
	Junio	1.817,00
	Julio	1.899,00
	Agosto	2.158,00
	Septiembre	2.396,00
	Octubre	2.324,00
	Noviembre	2.364,00
	Diciembre	2.364,00
Promedio	2.077,67	
Guayaba manzana	Enero	2.239,00
	Febrero	2.597,00
	Marzo	2.417,00
	Abril	2.378,00
	Mayo	1.983,00
	Junio	2.303,00
	Julio	2.126,00
	Agosto	2.086,00
	Septiembre	2.147,00
	Octubre	2.381,00
	Noviembre	2.500,00
	Diciembre	2.145,00
Promedio	2.275,17	

Fuente: Sistema de Información de Precios y Abastecimiento del Sector Agropecuario SIPSA

...Continuación Precios mensuales de venta originados en la Central Mayorista 2018

Producto	Mes	Precio
Guayaba pera	Enero	1.040,00
	Febrero	1.294,00
	Marzo	1.441,00
	Abril	1.385,00
	Mayo	1.228,00
	Junio	1.372,00
	Julio	1.045,00
	Agosto	1.167,00
	Septiembre	1.107,00
	Octubre	950,00
	Noviembre	1.303,00
	Diciembre	1.077,00
Promedio	1.200,75	
Guayaba pera valluna	Enero	1.776,00
	Febrero	1.923,00
	Marzo	1.793,00
	Abril	1.798,00
	Mayo	1.800,00
	Junio	1.780,00
	Julio	1.234,00
	Agosto	1.417,00
	Septiembre	1.828,00
	Octubre	1.499,00
	Noviembre	2.124,00
	Diciembre	1.647,00
Promedio	1.718,25	

Fuente: Sistema de Información de Precios y Abastecimiento del Sector Agropecuario SIPSA

...Continuación Precios mensuales de venta originados en la Central Mayorista 2018

Producto	Mes	Precio
Gulupa	Enero	1.112,00
	Febrero	1.413,00
	Marzo	1.880,00
	Abril	1.989,00
	Mayo	1.509,00
	Junio	1.360,00
	Julio	1.035,00
	Agosto	1.099,00
	Septiembre	1.462,00
	Octubre	1.362,00
	Noviembre	1.233,00
	Diciembre	1.104,00
Promedio	1.379,83	
Higo	Enero	3.332,00
	Febrero	4.940,00
	Marzo	6.686,00
	Abril	7.955,00
	Mayo	5.250,00
	Junio	3.135,00
	Julio	2.879,00
	Agosto	3.261,00
	Septiembre	4.066,00
	Octubre	3.707,00
	Noviembre	2.875,00
	Diciembre	2.594,00
Promedio	4.223,33	

Fuente: Sistema de Información de Precios y Abastecimiento del Sector Agropecuario SIPSA

...Continuación Precios mensuales de venta originados en la Central Mayorista 2018

Producto	Mes	Precio
Kiwi	Enero	10.757,00
	Febrero	12.441,00
	Marzo	9.299,00
	Abril	6.450,00
	Mayo	6.188,00
	Junio	5.573,00
	Julio	4.947,00
	Agosto	4.880,00
	Septiembre	5.250,00
	Octubre	5.115,00
	Noviembre	4.669,00
	Diciembre	8.079,00
Promedio	6.970,67	
Limón común	Enero	926,00
	Febrero	1.273,00
	Marzo	2.128,00
	Abril	1.881,00
	Mayo	1.388,00
	Junio	972,00
	Julio	1.246,00
	Agosto	1.341,00
	Septiembre	2.140,00
	Octubre	1.886,00
	Noviembre	1.439,00
	Diciembre	1.118,00
Promedio	1.478,17	

Fuente: Sistema de Información de Precios y Abastecimiento del Sector Agropecuario SIPSA

...Continuación Precios mensuales de venta originados en la Central Mayorista 2018

Producto	Mes	Precio
Limón mandarino	Enero	1.798,00
	Febrero	1.698,00
	Marzo	1.798,00
	Abril	1.568,00
	Mayo	1.359,00
	Junio	967,00
	Julio	1.287,00
	Agosto	1.112,00
	Septiembre	757,00
	Octubre	861,00
	Noviembre	1.098,00
	Diciembre	901,00
Promedio	1.267,00	
Limón Tahití	Enero	1.354,00
	Febrero	1.592,00
	Marzo	2.509,00
	Abril	2.490,00
	Mayo	1.597,00
	Junio	1.065,00
	Julio	1.092,00
	Agosto	1.133,00
	Septiembre	2.229,00
	Octubre	2.578,00
	Noviembre	1.818,00
	Diciembre	1.337,00
Promedio	1.732,83	

Fuente: Sistema de Información de Precios y Abastecimiento del Sector Agropecuario SIPSA

...Continuación Precios mensuales de venta originados en la Central Mayorista 2018

Producto	Mes	Precio
Lulo	Enero	2.168,00
	Febrero	2.002,00
	Marzo	2.044,00
	Abril	2.189,00
	Mayo	2.388,00
	Junio	2.245,00
	Julio	2.560,00
	Agosto	2.070,00
	Septiembre	2.059,00
	Octubre	2.675,00
	Noviembre	2.875,00
	Diciembre	2.430,00
Promedio	2.308,75	
Mandarina Oneco	Enero	2.630,00
	Febrero	3.412,00
	Marzo	3.749,00
	Abril	2.802,00
	Mayo	2.110,00
	Junio	2.203,00
	Julio	2.230,00
	Agosto	1.747,00
	Septiembre	1.618,00
	Octubre	1.490,00
	Noviembre	1.371,00
	Diciembre	1.119,00
Promedio	2.206,75	

Fuente: Sistema de Información de Precios y Abastecimiento del Sector Agropecuario SIPSA

...Continuación Precios mensuales de venta originados en la Central Mayorista 2018

Producto	Mes	Precio
Mango común	Enero	989,00
	Febrero	1.596,00
	Marzo	2.000,00
	Abril	2.533,00
	Mayo	1.231,00
	Junio	725,00
	Julio	917,00
	Agosto	2.153,00
	Noviembre	1.495,00
	Diciembre	1.083,00
Promedio	1.472,20	
Mango de azúcar	Enero	2.500,00
	Febrero	1.989,00
	Marzo	1.833,00
	Abril	1.400,00
	Mayo	1.517,00
	Junio	1.449,00
	Julio	2.024,00
	Agosto	2.438,00
	Septiembre	2.400,00
	Octubre	2.277,00
	Noviembre	1.875,00
	Diciembre	1.838,00
Promedio	1.961,67	

Fuente: Sistema de Información de Precios y Abastecimiento del Sector Agropecuario SIPSA

...Continuación Precios mensuales de venta originados en la Central Mayorista 2018

Producto	Mes	Precio
Mango manzano	Febrero	1.800,00
	Marzo	1.594,00
	Mayo	1.433,00
	Junio	1.111,00
	Julio	1.178,00
	Agosto	1.500,00
	Septiembre	3.040,00
	Octubre	1.661,00
	Noviembre	1.000,00
	Diciembre	1.000,00
Promedio	1.531,70	
Mango Tommy	Enero	1.213,00
	Febrero	2.224,00
	Marzo	2.570,00
	Abril	2.139,00
	Mayo	2.023,00
	Junio	1.442,00
	Julio	1.856,00
	Agosto	4.192,00
	Septiembre	6.231,00
	Octubre	3.235,00
	Noviembre	1.356,00
	Diciembre	1.042,00
Promedio	2.460,25	

Fuente: Sistema de Información de Precios y Abastecimiento del Sector Agropecuario SIPSA

...Continuación Precios mensuales de venta originados en la Central Mayorista 2018

Producto	Mes	Precio
Manzana nacional	Enero	3.922,00
	Febrero	3.536,00
	Marzo	3.458,00
	Abril	3.420,00
	Mayo	3.440,00
	Junio	2.562,00
	Julio	4.696,00
	Agosto	4.499,00
	Septiembre	3.578,00
	Octubre	3.236,00
	Noviembre	3.250,00
	Diciembre	3.342,00
Promedio	3.578,25	
Manzana roja importada	Enero	4.432,00
	Febrero	4.651,00
	Marzo	4.506,00
	Abril	4.314,00
	Mayo	4.079,00
	Junio	4.167,00
	Julio	4.275,00
	Agosto	4.192,00
	Septiembre	4.284,00
	Octubre	4.342,00
	Noviembre	4.331,00
	Diciembre	4.638,00
Promedio	4.350,92	

Fuente: Sistema de Información de Precios y Abastecimiento del Sector Agropecuario SIPSA

...Continuación Precios mensuales de venta originados en la Central Mayorista 2018

Producto	Mes	Precio
Manzana royal gala importada	Enero	4.409,00
	Febrero	4.763,00
	Marzo	4.418,00
	Abril	3.900,00
	Mayo	4.175,00
	Junio	4.534,00
	Julio	4.334,00
	Agosto	4.084,00
	Septiembre	4.330,00
	Octubre	4.342,00
	Noviembre	4.359,00
	Diciembre	4.547,00
Promedio	4.349,58	
Manzana verde importada	Enero	6.127,00
	Febrero	5.875,00
	Marzo	4.758,00
	Abril	4.420,00
	Mayo	4.121,00
	Junio	4.467,00
	Julio	4.324,00
	Agosto	4.121,00
	Septiembre	4.411,00
	Octubre	4.605,00
	Noviembre	4.619,00
	Diciembre	5.543,00
Promedio	4.782,58	

Fuente: Sistema de Información de Precios y Abastecimiento del Sector Agropecuario SIPSA

...Continuación Precios mensuales de venta originados en la Central Mayorista 2018

Producto	Mes	Precio
Maracuyá antioqueño	Enero	1.756,00
	Febrero	2.308,00
	Marzo	2.520,00
	Abril	2.174,00
	Mayo	2.139,00
	Junio	1.640,00
	Julio	1.348,00
	Agosto	1.750,00
	Septiembre	1.816,00
	Octubre	2.011,00
	Noviembre	1.687,00
	Diciembre	1.744,00
Promedio	1.907,75	
Maracuyá valluno	Enero	2.895,00
	Febrero	3.224,00
	Marzo	3.624,00
	Abril	3.117,00
	Mayo	4.000,00
	Junio	2.614,00
	Julio	1.844,00
	Agosto	2.200,00
	Septiembre	2.933,00
	Octubre	3.178,00
	Noviembre	2.840,00
Promedio	2.951,73	

Fuente: Sistema de Información de Precios y Abastecimiento del Sector Agropecuario SIPSA

...Continuación Precios mensuales de venta originados en la Central Mayorista 2018

Producto	Mes	Precio
Melón Cantalup	Enero	2.967,00
	Febrero	3.152,00
	Marzo	2.624,00
	Abril	2.013,00
	Mayo	1.892,00
	Septiembre	2.080,00
	Octubre	2.413,00
	Noviembre	2.304,00
	Diciembre	3.176,00
Promedio	2.513,44	
Mora de Castilla	Enero	2.068,00
	Febrero	2.403,00
	Marzo	2.855,00
	Abril	2.323,00
	Mayo	1.945,00
	Junio	2.746,00
	Julio	2.280,00
	Agosto	2.004,00
	Septiembre	1.805,00
	Octubre	1.728,00
	Noviembre	2.269,00
	Diciembre	1.996,00
Promedio	2.201,83	

Fuente: Sistema de Información de Precios y Abastecimiento del Sector Agropecuario SIPSA

...Continuación Precios mensuales de venta originados en la Central Mayorista 2018

Producto	Mes	Precio
Naranja Valencia	Enero	951,00
	Febrero	945,00
	Marzo	1.089,00
	Abril	1.184,00
	Mayo	1.002,00
	Junio	1.113,00
	Julio	1.134,00
	Agosto	1.174,00
	Septiembre	1.089,00
	Octubre	925,00
	Noviembre	926,00
	Diciembre	896,00
Promedio	1.035,67	
Papaya hawaiana	Enero	2.143,00
	Febrero	1.702,00
	Marzo	1.923,00
	Abril	1.658,00
	Mayo	1.752,00
	Junio	1.704,00
	Julio	2.026,00
	Agosto	2.355,00
	Septiembre	2.307,00
	Octubre	1.635,00
	Noviembre	1.524,00
	Diciembre	1.429,00
Promedio	1.846,50	

Fuente: Sistema de Información de Precios y Abastecimiento del Sector Agropecuario SIPSA

...Continuación Precios mensuales de venta originados en la Central Mayorista 2018

Producto	Mes	Precio
Papaya Maradol	Enero	1.879,00
	Febrero	2.265,00
	Marzo	2.122,00
	Abril	1.755,00
	Mayo	1.479,00
	Junio	1.819,00
	Julio	1.765,00
	Agosto	2.118,00
	Septiembre	2.768,00
	Octubre	2.218,00
	Noviembre	1.801,00
	Diciembre	1.621,00
Promedio	1.967,50	
Papaya melona	Enero	1.133,00
	Febrero	1.264,00
	Marzo	1.236,00
	Abril	1.200,00
	Mayo	1.000,00
	Junio	1.100,00
	Julio	1.100,00
	Agosto	1.135,00
	Septiembre	1.225,00
	Octubre	1.130,00
	Noviembre	976,00
	Diciembre	898,00
Promedio	1.116,42	

Fuente: Sistema de Información de Precios y Abastecimiento del Sector Agropecuario SIPSA

...Continuación Precios mensuales de venta originados en la Central Mayorista 2018

Producto	Mes	Precio
Papaya redonda	Enero	1.133,00
	Febrero	1.264,00
	Marzo	1.236,00
	Abril	1.200,00
	Mayo	1.000,00
	Junio	1.104,00
	Julio	1.100,00
	Agosto	1.135,00
	Septiembre	1.225,00
	Octubre	1.130,00
	Noviembre	976,00
	Diciembre	898,00
Promedio	1.116,75	
Papaya tainung	Enero	1.272,00
	Febrero	1.312,00
	Marzo	1.400,00
	Abril	1.400,00
	Mayo	1.304,00
	Junio	1.294,00
	Julio	1.300,00
	Agosto	1.397,00
	Septiembre	1.513,00
	Octubre	1.125,00
	Noviembre	999,00
	Diciembre	898,00
Promedio	1.267,83	

Fuente: Sistema de Información de Precios y Abastecimiento del Sector Agropecuario SIPSA

...Continuación Precios mensuales de venta originados en la Central Mayorista 2018

Producto	Mes	Precio
Patilla	Enero	612,00
	Febrero	740,00
	Marzo	820,00
	Abril	1.230,00
	Mayo	1.148,00
	Junio	940,00
	Julio	950,00
	Agosto	950,00
	Septiembre	978,00
	Octubre	950,00
	Noviembre	951,00
	Diciembre	764,00
Promedio	919,42	
Patilla baby	Enero	1.984,00
	Febrero	2.142,00
	Marzo	1.931,00
	Abril	1.794,00
	Mayo	1.667,00
	Junio	2.216,00
	Julio	2.207,00
	Agosto	1.806,00
	Septiembre	1.780,00
	Octubre	1.445,00
	Noviembre	1.616,00
	Diciembre	1.627,00
Promedio	1.851,25	

Fuente: Sistema de Información de Precios y Abastecimiento del Sector Agropecuario SIPSA

...Continuación Precios mensuales de venta originados en la Central Mayorista 2018

Producto	Mes	Precio
Pera importada	Enero	5.989,00
	Febrero	5.436,00
	Marzo	4.084,00
	Abril	3.574,00
	Mayo	3.811,00
	Junio	4.402,00
	Julio	4.523,00
	Agosto	3.977,00
	Septiembre	4.171,00
	Octubre	4.464,00
	Noviembre	4.835,00
	Diciembre	5.550,00
Promedio	4.568,00	
Pera nacional	Marzo	2.025,00
	Abril	1.285,00
	Mayo	1.218,00
	Junio	1.632,00
	Julio	1.859,00
	Agosto	2.292,00
	Octubre	3.437,00
Promedio	1.964,00	

Fuente: Sistema de Información de Precios y Abastecimiento del Sector Agropecuario SIPSA

...Continuación Precios mensuales de venta originados en la Central Mayorista 2018

Producto	Mes	Precio
Piña gold	Enero	1.142,00
	Febrero	1.127,00
	Marzo	1.167,00
	Abril	1.114,00
	Mayo	1.000,00
	Junio	946,00
	Julio	1.029,00
	Agosto	1.521,00
	Septiembre	1.686,00
	Octubre	1.331,00
	Noviembre	1.343,00
	Diciembre	1.256,00
Promedio	1.221,83	
Piña manzana	Enero	966,00
	Febrero	989,00
	Marzo	996,00
	Abril	999,00
	Mayo	820,00
	Junio	800,00
	Julio	842,00
	Agosto	820,00
	Septiembre	968,00
	Octubre	1.314,00
	Noviembre	1.500,00
	Diciembre	1.291,00
Promedio	1.025,42	

Fuente: Sistema de Información de Precios y Abastecimiento del Sector Agropecuario SIPSA

...Continuación Precios mensuales de venta originados en la Central Mayorista 2018

Producto	Mes	Precio
Piña perolera	Enero	1.000,00
	Febrero	1.000,00
	Marzo	1.000,00
	Abril	1.000,00
	Mayo	1.000,00
	Junio	1.000,00
	Julio	1.000,00
	Agosto	1.000,00
	Septiembre	1.044,00
	Octubre	1.100,00
	Noviembre	1.100,00
	Diciembre	1.327,00
Promedio	1.047,58	
Pitahaya	Enero	5.538,00
	Febrero	4.942,00
	Marzo	6.701,00
	Abril	8.641,00
	Mayo	5.638,00
	Junio	6.044,00
	Julio	5.854,00
	Agosto	4.793,00
	Septiembre	5.077,00
	Octubre	5.628,00
	Noviembre	8.740,00
	Diciembre	6.511,00
Promedio	6.175,58	

Fuente: Sistema de Información de Precios y Abastecimiento del Sector Agropecuario SIPSA

...Continuación Precios mensuales de venta originados en la Central Mayorista 2018

Producto	Mes	Precio
Tangelo	Marzo	3.933,00
	Mayo	1.726,00
	Junio	2.155,00
	Julio	2.723,00
	Agosto	2.523,00
	Septiembre	2.470,00
	Octubre	2.038,00
	Noviembre	2.048,00
	Diciembre	1.738,00
Promedio	2.372,67	
Tomate de árbol	Enero	1.034,00
	Febrero	1.363,00
	Marzo	1.676,00
	Abril	1.718,00
	Mayo	1.890,00
	Junio	2.052,00
	Julio	2.004,00
	Agosto	1.810,00
	Septiembre	1.598,00
	Octubre	1.857,00
	Noviembre	1.686,00
	Diciembre	1.046,00
Promedio	1.644,50	

Fuente: Sistema de Información de Precios y Abastecimiento del Sector Agropecuario SIPSA

...Continuación Precios mensuales de venta originados en la Central Mayorista 2018

Producto	Mes	Precio
Uchuva con cáscara	Enero	2.258,00
	Febrero	2.389,00
	Marzo	2.418,00
	Abril	2.519,00
	Mayo	3.125,00
	Junio	2.511,00
	Julio	2.431,00
	Agosto	2.710,00
	Septiembre	3.122,00
	Octubre	3.659,00
	Noviembre	3.117,00
	Diciembre	3.307,00
Promedio	2.797,17	
Uva importada	Enero	10.213,00
	Febrero	8.783,00
	Marzo	7.707,00
	Abril	8.521,00
	Mayo	7.138,00
	Junio	7.461,00
	Julio	9.656,00
	Agosto	11.010,00
	Septiembre	9.913,00
	Octubre	9.117,00
	Noviembre	8.957,00
	Diciembre	9.394,00
Promedio	8.989,17	

Fuente: Sistema de Información de Precios y Abastecimiento del Sector Agropecuario SIPSA

...Continuación Precios mensuales de venta originados en la Central Mayorista 2018

Producto	Mes	Precio
Uva Isabela	Enero	2.977,00
	Febrero	2.833,00
	Marzo	2.844,00
	Abril	2.932,00
	Mayo	2.828,00
	Junio	3.229,00
	Julio	3.153,00
	Agosto	2.796,00
	Septiembre	2.768,00
	Octubre	2.573,00
	Noviembre	2.895,00
	Diciembre	2.541,00
Promedio	2.864,08	
Uva red globe nacional	Enero	5.338,00
	Febrero	4.071,00
	Marzo	3.773,00
	Abril	3.611,00
	Mayo	3.322,00
	Junio	3.304,00
	Julio	5.006,00
	Agosto	6.021,00
	Septiembre	5.639,00
	Octubre	4.458,00
	Noviembre	3.734,00
	Diciembre	4.839,00
Promedio	4.426,33	

Fuente: Sistema de Información de Precios y Abastecimiento del Sector Agropecuario SIPSA

...Continuación Precios mensuales de venta originados en la Central Mayorista 2018

Producto	Mes	Precio
Uva verde	Enero	6.794,00
	Febrero	4.696,00
	Mayo	5.675,00
	Junio	4.282,00
	Julio	5.753,00
	Agosto	6.551,00
	Septiembre	6.308,00
	Octubre	5.637,00
	Noviembre	5.321,00
	Diciembre	6.750,00
Promedio	5.776,70	
Zapote	Febrero	2.500,00
	Mayo	2.800,00
	Julio	1.714,00
	Agosto	1.288,00
	Septiembre	1.445,00
	Octubre	1.578,00
	Noviembre	1.800,00
	Diciembre	2.033,00
Promedio	1.894,75	

Fuente: Sistema de Información de Precios y Abastecimiento del Sector Agropecuario SIPSA

...Continuación Precios mensuales de venta originados en la Central Mayorista 2018

GRANOS Y CEREALES

Producto	Mes	Precio
Arroz de primera	Enero	2.180,00
	Febrero	2.200,00
	Marzo	2.308,00
	Abril	2.308,00
	Mayo	2.418,00
	Junio	2.422,00
	Julio	2.390,00
	Agosto	2.366,00
	Septiembre	2.360,00
	Octubre	2.355,00
	Noviembre	2.340,00
	Diciembre	2.340,00
Promedio	2.332,25	
Arveja verde seca importada	Enero	2.160,00
	Febrero	2.115,00
	Marzo	2.126,00
	Abril	2.358,00
	Mayo	2.424,00
	Junio	2.530,00
	Julio	2.470,00
	Agosto	2.140,00
	Septiembre	2.028,00
	Octubre	2.030,00
	Noviembre	2.032,00
	Diciembre	2.045,00
Promedio	2.204,83	

Fuente: Sistema de Información de Precios y Abastecimiento del Sector Agropecuario SIPSA

...Continuación Precios mensuales de venta originados en la Central Mayorista 2018

Producto	Mes	Precio
Fríjol cargamanto blanco	Enero	7.525,00
	Febrero	6.275,00
	Marzo	7.020,00
	Abril	7.025,00
	Mayo	7.050,00
	Junio	7.275,00
	Julio	7.044,00
	Agosto	6.350,00
	Septiembre	6.225,00
	Octubre	6.856,00
	Noviembre	7.180,00
	Diciembre	7.750,00
Promedio	6.964,58	
Fríjol cargamanto rojo	Enero	6.975,00
	Febrero	5.744,00
	Marzo	6.110,00
	Abril	6.200,00
	Mayo	6.375,00
	Junio	6.463,00
	Julio	6.450,00
	Agosto	6.020,00
	Septiembre	5.463,00
	Octubre	5.944,00
	Noviembre	6.455,00
	Diciembre	6.138,00
Promedio	6.194,75	

Fuente: Sistema de Información de Precios y Abastecimiento del Sector Agropecuario SIPSA

...Continuación Precios mensuales de venta originados en la Central Mayorista 2018

Producto	Mes	Precio
Fríjol nima calima	Enero	4.242,00
	Febrero	4.238,00
	Marzo	4.853,00
	Abril	5.188,00
	Mayo	5.555,00
	Junio	5.475,00
	Julio	5.369,00
	Agosto	4.670,00
	Septiembre	4.663,00
	Octubre	4.675,00
	Noviembre	4.850,00
	Diciembre	4.821,00
Promedio	4.883,25	
Fríjol radical	Enero	4.096,00
	Febrero	4.248,00
	Marzo	4.807,00
	Abril	4.979,00
	Mayo	5.235,00
	Junio	5.038,00
	Julio	5.000,00
	Agosto	4.380,00
	Septiembre	4.156,00
	Octubre	4.150,00
	Noviembre	4.720,00
	Diciembre	4.677,00
Promedio	4.623,83	

Fuente: Sistema de Información de Precios y Abastecimiento del Sector Agropecuario SIPSA

...Continuación Precios mensuales de venta originados en la Central Mayorista 2018

Producto	Mes	Precio
Frijol Uribe rosado	Marzo	4.892,00
	Abril	4.967,00
	Mayo	5.000,00
	Junio	5.183,00
	Julio	5.631,00
	Agosto	4.630,00
	Septiembre	4.556,00
	Octubre	4.525,00
	Noviembre	4.550,00
	Diciembre	4.750,00
Promedio	4.868,40	
Garbanzo importado	Enero	4.810,00
	Febrero	4.678,00
	Marzo	4.432,00
	Abril	4.480,00
	Mayo	4.296,00
	Junio	4.255,00
	Julio	3.980,00
	Agosto	3.764,00
	Septiembre	3.368,00
	Octubre	3.200,00
	Noviembre	3.200,00
	Diciembre	3.200,00
Promedio	3.971,92	

Fuente: Sistema de Información de Precios y Abastecimiento del Sector Agropecuario SIPSA

...Continuación Precios mensuales de venta originados en la Central Mayorista 2018

Producto	Mes	Precio
Lenteja importada	Enero	4.004,00
	Febrero	3.611,00
	Marzo	3.120,00
	Abril	3.120,00
	Mayo	2.864,00
	Junio	2.760,00
	Julio	2.760,00
	Agosto	2.736,00
	Septiembre	2.715,00
	Octubre	2.660,00
	Noviembre	2.660,00
	Diciembre	2.680,00
Promedio	2.974,17	
Maíz amarillo cáscara	Enero	1.304,00
	Febrero	1.094,00
	Marzo	970,00
	Abril	1.017,00
	Mayo	1.125,00
	Junio	1.125,00
	Julio	1.150,00
	Agosto	1.050,00
	Septiembre	1.079,00
	Octubre	1.017,00
	Noviembre	1.030,00
	Diciembre	1.150,00
Promedio	1.092,58	

Fuente: Sistema de Información de Precios y Abastecimiento del Sector Agropecuario SIPSA

...Continuación Precios mensuales de venta originados en la Central Mayorista 2018

Producto	Mes	Precio
Maíz amarillo cáscara importado	Enero	883,00
	Febrero	824,00
	Marzo	849,00
	Abril	853,00
	Mayo	887,00
	Junio	950,00
	Julio	950,00
	Agosto	901,00
	Septiembre	898,00
	Octubre	900,00
	Noviembre	908,00
	Diciembre	992,00
Promedio	899,58	
Maíz amarillo trillado	Enero	1.500,00
	Febrero	1.283,00
	Marzo	1.120,00
	Abril	1.200,00
	Mayo	1.303,00
	Junio	1.333,00
	Julio	1.367,00
	Agosto	1.270,00
	Septiembre	1.292,00
	Octubre	1.267,00
	Noviembre	1.287,00
	Diciembre	1.432,00
Promedio	1.304,50	

Fuente: Sistema de Información de Precios y Abastecimiento del Sector Agropecuario SIPSA

...Continuación Precios mensuales de venta originados en la Central Mayorista 2018

Producto	Mes	Precio
Maíz blanco cáscara	Enero	900,00
	Febrero	848,00
	Marzo	913,00
	Abril	893,00
	Mayo	980,00
	Junio	1.133,00
	Julio	1.167,00
	Agosto	1.140,00
	Septiembre	1.133,00
	Octubre	1.100,00
	Noviembre	1.067,00
	Diciembre	1.129,00
Promedio	1.033,58	
Maíz blanco trillado	Enero	1.200,00
	Febrero	1.208,00
	Marzo	1.193,00
	Abril	1.133,00
	Mayo	1.277,00
	Junio	1.425,00
	Julio	1.450,00
	Agosto	1.450,00
	Septiembre	1.425,00
	Octubre	1.400,00
	Noviembre	1.413,00
	Diciembre	1.509,00
Promedio	1.340,25	

Fuente: Sistema de Información de Precios y Abastecimiento del Sector Agropecuario SIPSA

...Continuación Precios mensuales de venta originados en la Central Mayorista 2018

Producto	Mes	Precio
Maíz pira	Enero	2.420,00
	Febrero	2.435,00
	Marzo	2.500,00
	Abril	2.600,00
	Mayo	2.627,00
	Junio	2.609,00
	Julio	2.613,00
	Agosto	2.445,00
	Septiembre	2.353,00
	Octubre	2.440,00
	Noviembre	2.467,00
	Diciembre	2.467,00
Promedio	2.498,00	

Fuente: Sistema de Información de Precios y Abastecimiento del Sector Agropecuario SIPSA

GRANOS Y CEREALES

Producto	Mes	Precio
Arracacha blanca	Enero	733,00
	Febrero	713,00
	Marzo	722,00
	Abril	754,00
	Mayo	708,00
	Junio	856,00
	Julio	1.658,00
	Agosto	1.551,00
	Septiembre	1.519,00
	Octubre	1.378,00
	Noviembre	1.232,00
	Diciembre	1.263,00
Promedio	1.090,58	
Papa capira	Enero	1.668,00
	Febrero	1.632,00
	Marzo	1.536,00
	Abril	1.410,00
	Mayo	1.173,00
	Junio	952,00
	Julio	938,00
	Agosto	920,00
	Septiembre	1.026,00
	Octubre	1.241,00
	Noviembre	1.352,00
	Diciembre	1.314,00
Promedio	1.263,50	

Fuente: Sistema de Información de Precios y Abastecimiento del Sector Agropecuario SIPSA

...Continuación Precios mensuales de venta originados en la Central Mayorista 2018

Producto	Mes	Precio
Papa criolla limpia	Enero	1.735,00
	Febrero	1.832,00
	Marzo	1.811,00
	Abril	1.908,00
	Mayo	1.559,00
	Junio	1.104,00
	Julio	1.533,00
	Agosto	1.484,00
	Septiembre	1.556,00
	Octubre	1.272,00
	Noviembre	1.441,00
	Diciembre	1.811,00
Promedio	1.587,17	
Papa nevada	Enero	1.749,00
	Febrero	1.722,00
	Marzo	1.535,00
	Abril	1.409,00
	Mayo	1.208,00
	Junio	1.108,00
	Julio	1.122,00
	Agosto	1.330,00
	Septiembre	1.812,00
	Octubre	2.088,00
	Noviembre	2.390,00
	Diciembre	2.013,00
Promedio	1.623,83	

Fuente: Sistema de Información de Precios y Abastecimiento del Sector Agropecuario SIPSA

...Continuación Precios mensuales de venta originados en la Central Mayorista 2018

Producto	Mes	Precio
Papa R-12 negra	Enero	1.506,00
	Febrero	1.333,00
	Marzo	1.345,00
	Abril	1.264,00
	Mayo	994,00
	Junio	821,00
	Julio	808,00
	Agosto	769,00
	Septiembre	803,00
	Octubre	1.015,00
	Noviembre	1.100,00
Promedio	1.068,91	
Plátano comino	Enero	1.265,00
	Febrero	977,00
	Marzo	825,00
	Abril	896,00
	Mayo	892,00
	Junio	946,00
	Julio	911,00
	Agosto	1.092,00
	Septiembre	1.192,00
	Octubre	1.116,00
	Noviembre	978,00
	Diciembre	1.042,00
Promedio	1.011,00	

Fuente: Sistema de Información de Precios y Abastecimiento del Sector Agropecuario SIPSA

...Continuación Precios mensuales de venta originados en la Central Mayorista 2018

Producto	Mes	Precio
Plátano dominico verde	Enero	696,00
	Febrero	653,00
	Marzo	749,00
	Abril	773,00
	Mayo	816,00
	Junio	758,00
	Julio	735,00
	Agosto	761,00
	Septiembre	718,00
	Octubre	794,00
	Noviembre	894,00
	Diciembre	886,00
Promedio	769,42	
Plátano guineo	Enero	714,00
	Febrero	590,00
	Marzo	492,00
	Abril	555,00
	Mayo	666,00
	Junio	563,00
	Julio	580,00
	Agosto	597,00
	Septiembre	576,00
	Octubre	694,00
	Noviembre	789,00
	Diciembre	738,00
Promedio	629,50	

Fuente: Sistema de Información de Precios y Abastecimiento del Sector Agropecuario SIPSA

...Continuación Precios mensuales de venta originados en la Central Mayorista 2018

Producto	Mes	Precio
Plátano hartón maduro	Enero	994,00
	Febrero	998,00
	Marzo	974,00
	Abril	1.048,00
	Mayo	1.162,00
	Junio	970,00
	Julio	1.011,00
	Agosto	1.078,00
	Septiembre	1.099,00
	Octubre	1.138,00
	Noviembre	1.177,00
	Diciembre	1.185,00
Promedio	1.069,50	
Plátano hartón verde	Enero	970,00
	Febrero	976,00
	Marzo	982,00
	Abril	1.044,00
	Mayo	1.162,00
	Junio	970,00
	Julio	953,00
	Agosto	1.064,00
	Septiembre	1.099,00
	Octubre	1.138,00
	Noviembre	1.177,00
	Diciembre	1.184,00
Promedio	1.059,92	

Fuente: Sistema de Información de Precios y Abastecimiento del Sector Agropecuario SIPSA

...Continuación Precios mensuales de venta originados en la Central Mayorista 2018

Producto	Mes	Precio
Plátano hartón verde Eje Cafetero	Enero	1.321,00
	Febrero	1.535,00
	Marzo	1.457,00
	Abril	1.480,00
	Mayo	1.474,00
	Junio	1.452,00
	Julio	1.473,00
	Agosto	1.472,00
	Septiembre	1.573,00
	Octubre	1.535,00
	Noviembre	1.582,00
	Diciembre	1.446,00
Promedio	1.483,33	
Yuca criolla	Enero	1.229,00
	Febrero	1.204,00
	Marzo	1.238,00
	Abril	1.251,00
	Mayo	1.362,00
	Junio	1.428,00
	Julio	1.452,00
	Agosto	1.497,00
	Septiembre	1.687,00
	Octubre	1.736,00
	Noviembre	1.729,00
	Diciembre	1.425,00
Promedio	1.436,50	

Fuente: Sistema de Información de Precios y Abastecimiento del Sector Agropecuario SIPSA

...Continuación Precios mensuales de venta originados en la Central Mayorista 2018

Producto	Mes	Precio
Yuca ICA	Enero	935,00
	Febrero	889,00
	Marzo	783,00
	Abril	795,00
	Mayo	1.027,00
	Junio	1.218,00
	Julio	1.277,00
	Agosto	1.342,00
	Septiembre	1.567,00
	Octubre	1.599,00
	Noviembre	1.618,00
	Diciembre	1.626,00
Promedio	1.223,00	

Fuente: Sistema de Información de Precios y Abastecimiento del Sector Agropecuario SIPSA

ANEXO

MUNICIPIOS PRODUCTORES AGRAZ - MORTIÑO EVALUACIÓN DEFINITIVA 2018

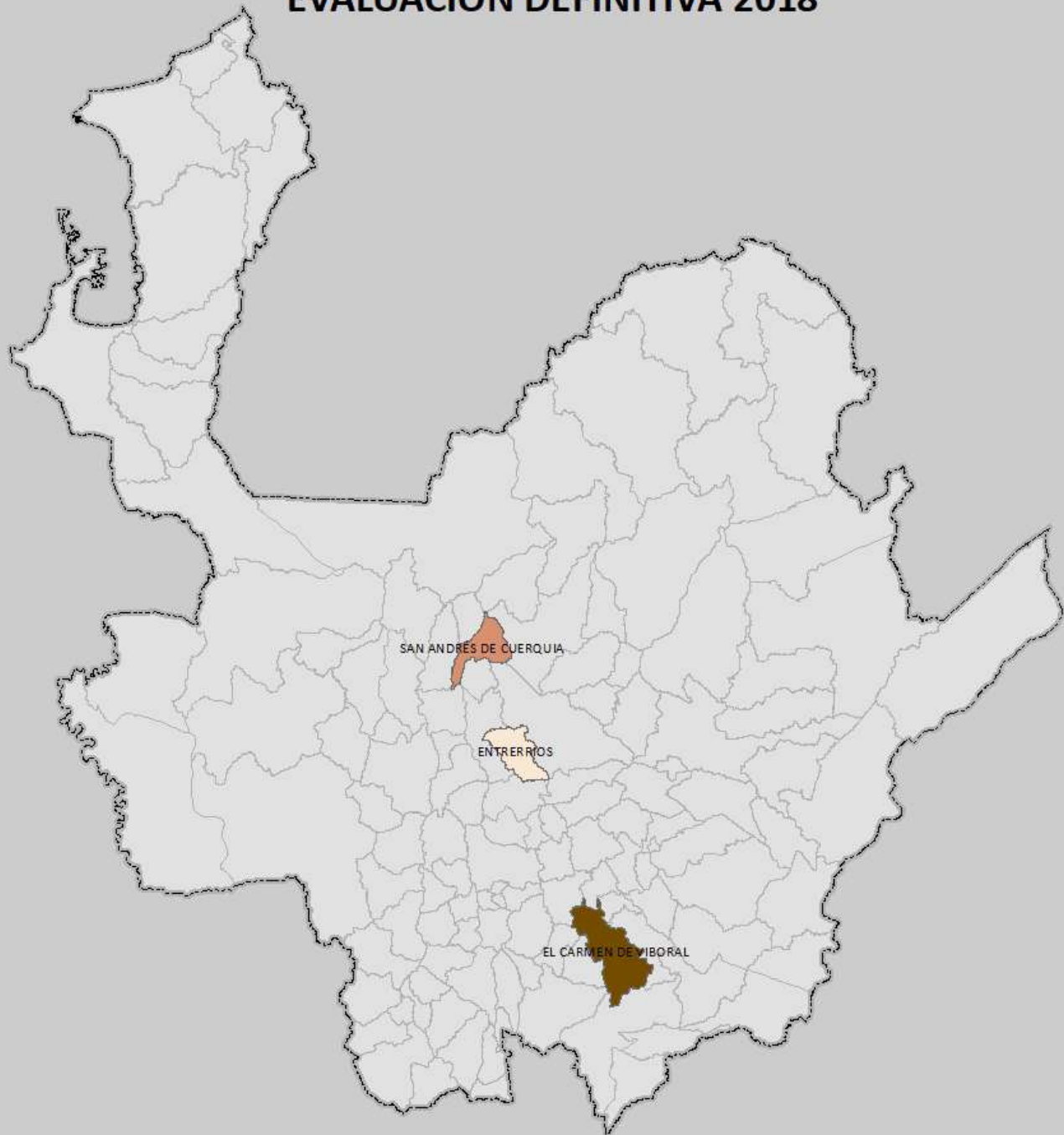



Fuente: Evaluaciones Agropecuarias por CONSENSO, UMATAS Municipales, Ministerio de Agricultura.

<p>GOBERNACIÓN DE ANTIOQUIA</p>  <p>SECRETARÍA DE AGRICULTURA Y DESARROLLO RURAL</p>	<p style="text-align: center;">  1 cm en el mapa equivale a 20.520 metros en terreno  1:2.052.043 Sistema de Coordenadas Proyectadas MAGNA Colombia Sigrid Proyección: Transversal de Mercator Falso Este: 1.000.000 Falso Norte: 1.000.000 Meridiano Central: -76.0730792 Factor de Escala: 1,00000000 Latitud de Origen: 4,36820542 Unidad Lineal: Metro Sistema de Coordenadas Geográficas: Sigrid MAGNA Datum: Meridiano Surpas </p>	<p>CONVENCIONES Rango de Áreas (ha) Plantadas</p> <ul style="list-style-type: none">  1,50  1,501 - 2,0  2,01 - 3,50 	<p>FUENTE CARTOGRAFIA BASE:</p> <p>Dirección de Sistemas de Información y Catastro - Gobernación de Antioquia 2012</p> <table border="1"> <tr> <td>Autor:</td> <td>Secretaría de Agricultura y Desarrollo Rural</td> </tr> <tr> <td>Fecha de Elaboración:</td> <td>Marzo de 2019</td> </tr> <tr> <td>Elaboró:</td> <td>Dirección URPA</td> </tr> <tr> <td>Aprobó:</td> <td>Dirección URPA</td> </tr> <tr> <td>Numeración:</td> <td></td> </tr> </table>	Autor:	Secretaría de Agricultura y Desarrollo Rural	Fecha de Elaboración:	Marzo de 2019	Elaboró:	Dirección URPA	Aprobó:	Dirección URPA	Numeración:	
Autor:	Secretaría de Agricultura y Desarrollo Rural												
Fecha de Elaboración:	Marzo de 2019												
Elaboró:	Dirección URPA												
Aprobó:	Dirección URPA												
Numeración:													

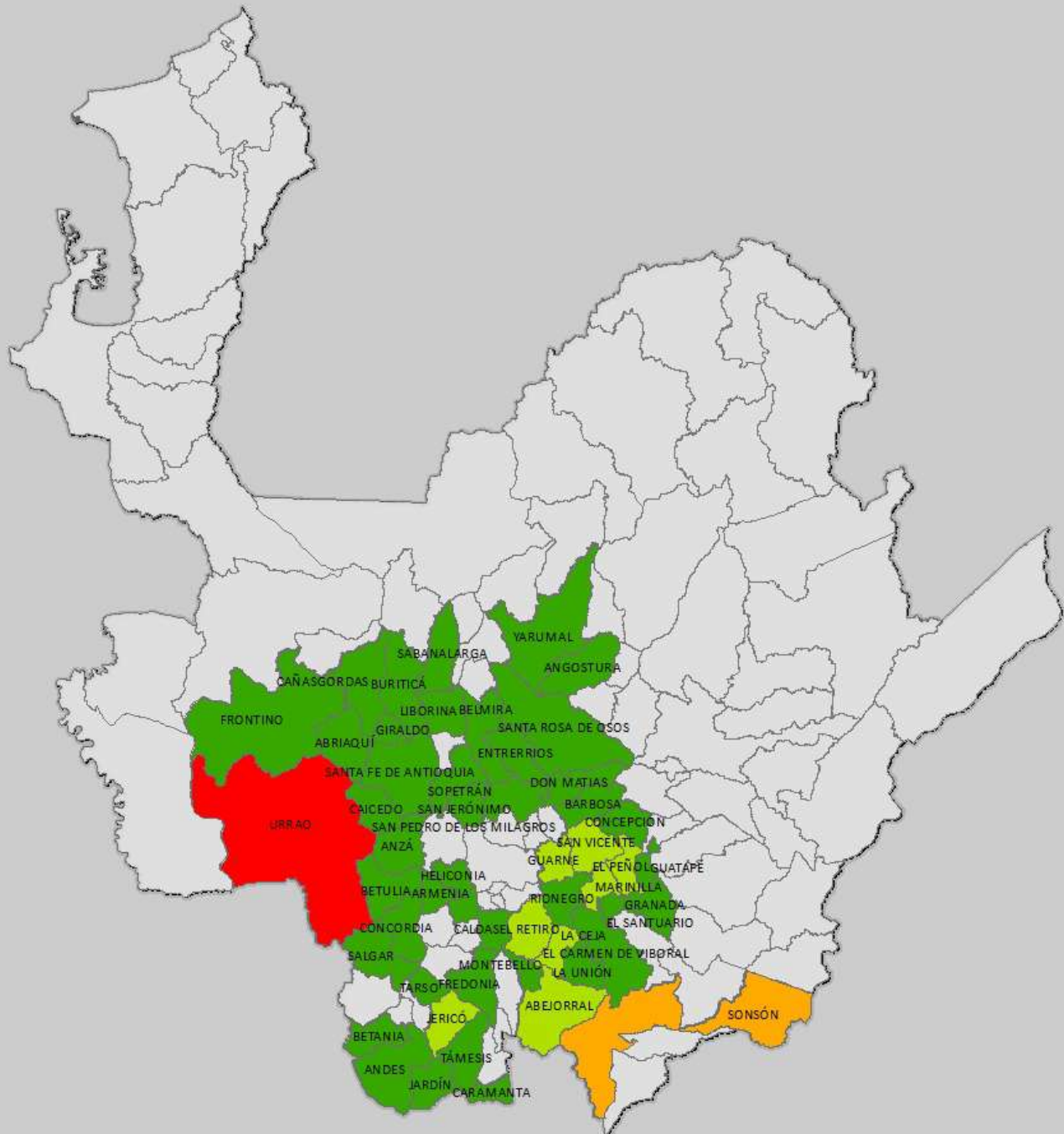
MUNICIPIOS PRODUCTORES DE AGUACATE HASS EVALUACIÓN DEFINITIVA 2018



Fuente: Evaluaciones Agropecuarias por CONSENSO, UMATAS Municipales, Ministerio de Agricultura.

<p>GOBERNACIÓN DE ANTIOQUIA</p>  <p>PIENSA EN GRANDE</p> <p>SECRETARÍA DE AGRICULTURA Y DESARROLLO RURAL</p>	<p style="text-align: center;">  1 cm en el mapa equivale a 20.520 metros en terreno  1:2.052.043 <small>Sistema de Coordenadas Proyectadas SAGA-GIA Cilindro Sigüra Proyección: Transversal de Mercator Falso Este: 1.000.000 Falso Norte: 1.000.000 Meridiano Central: -74.07155732 Factor de Escala: 1,00000000 Latitud de Origen: 4,36820542 Unidad Lineal: Metro Sistema de Coordenadas Geográficas: Sigüra MAGNA Datum: Meris Stropas</small> </p>	<p>CONVENCIONES Rango de Áreas (ha) Plantadas</p> <ul style="list-style-type: none"> 4,1 - 227,0 227,01 - 707,0 707,01 - 2120,0 2120,01 - 5142,0 	<p>FUENTE CARTOGRAFIA BASE:</p> <p>Dirección de Sistemas de Información y Catastro - Gobernación de Antioquia 2012</p> <table border="1" style="width: 100%;"> <tr> <td>Autor:</td> <td>Secretaría de Agricultura y Desarrollo Rural</td> </tr> <tr> <td>Fecha de Elaboración:</td> <td>Marzo de 2019</td> </tr> <tr> <td>Elaboró:</td> <td>Dirección URPA</td> </tr> <tr> <td>Aprobó:</td> <td>Dirección URPA</td> </tr> <tr> <td>Numeración:</td> <td></td> </tr> </table>	Autor:	Secretaría de Agricultura y Desarrollo Rural	Fecha de Elaboración:	Marzo de 2019	Elaboró:	Dirección URPA	Aprobó:	Dirección URPA	Numeración:	
Autor:	Secretaría de Agricultura y Desarrollo Rural												
Fecha de Elaboración:	Marzo de 2019												
Elaboró:	Dirección URPA												
Aprobó:	Dirección URPA												
Numeración:													

MUNICIPIOS PRODUCTORES DE AGUACATE LORENA EVALUACIÓN DEFINITIVA 2018

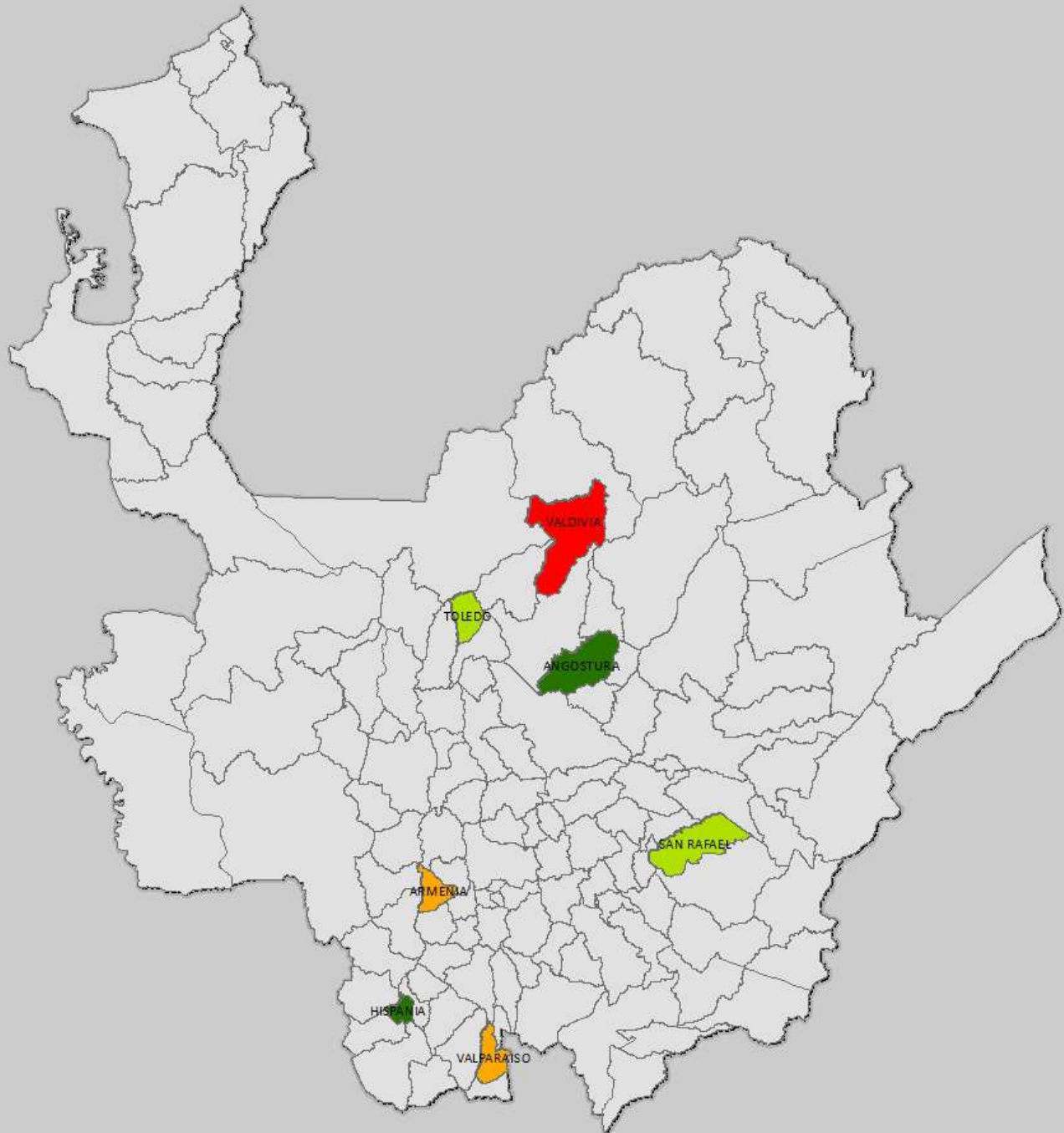

Fuente: Evaluaciones Agropecuarias por CONSENSO, UMATAS Municipales, Ministerio de Agricultura.

<p>GOBERNACIÓN DE ANTIOQUIA</p>  <p>SECRETARÍA DE AGRICULTURA Y DESARROLLO RURAL</p>	<p style="text-align: center;">  <small>1 cm en el mapa equivale a 20.520 metros en terreno</small>  1:2.052.043 <small>Sistema de Coordenadas Proyectadas MAGNA Colombia Bogotá Proyección: Transversal de Mercator Falso Este: 1.000.000 Falso Norte: 1.000.000 Meridiano Central: -74,0750792 Factor de Escala: 1,00000000 Latitud de Origen: 4,36820542 Unidad Local: Metro Sistema de Coordenadas Geográficas: Bogotá MAGNA Datum: Meris Stropas</small> </p>	<p>CONVENCIONES Rango de Áreas (ha) Plantadas</p> <ul style="list-style-type: none">  2,0 - 3,0  3,01 - 12,7  12,701 - 26,0  26,01 - 32,0 	<p>FUENTE CARTOGRAFIA BASE: Dirección de Sistemas de Información y Catastro - Gobernación de Antioquia 2012</p> <table border="1"> <tr> <td>Autor:</td> <td>Secretaría de Agricultura y Desarrollo Rural</td> </tr> <tr> <td>Fecha de Elaboración:</td> <td>Marzo de 2019</td> </tr> <tr> <td>Elaboró:</td> <td>Dirección URPA</td> </tr> <tr> <td>Aprobó:</td> <td>Dirección URPA</td> </tr> <tr> <td>Numeración:</td> <td></td> </tr> </table>	Autor:	Secretaría de Agricultura y Desarrollo Rural	Fecha de Elaboración:	Marzo de 2019	Elaboró:	Dirección URPA	Aprobó:	Dirección URPA	Numeración:	
Autor:	Secretaría de Agricultura y Desarrollo Rural												
Fecha de Elaboración:	Marzo de 2019												
Elaboró:	Dirección URPA												
Aprobó:	Dirección URPA												
Numeración:													

MUNICIPIOS PRODUCTORES DE ARROZ TECNIFICADO EVALUACIÓN DEFINITIVA 2018

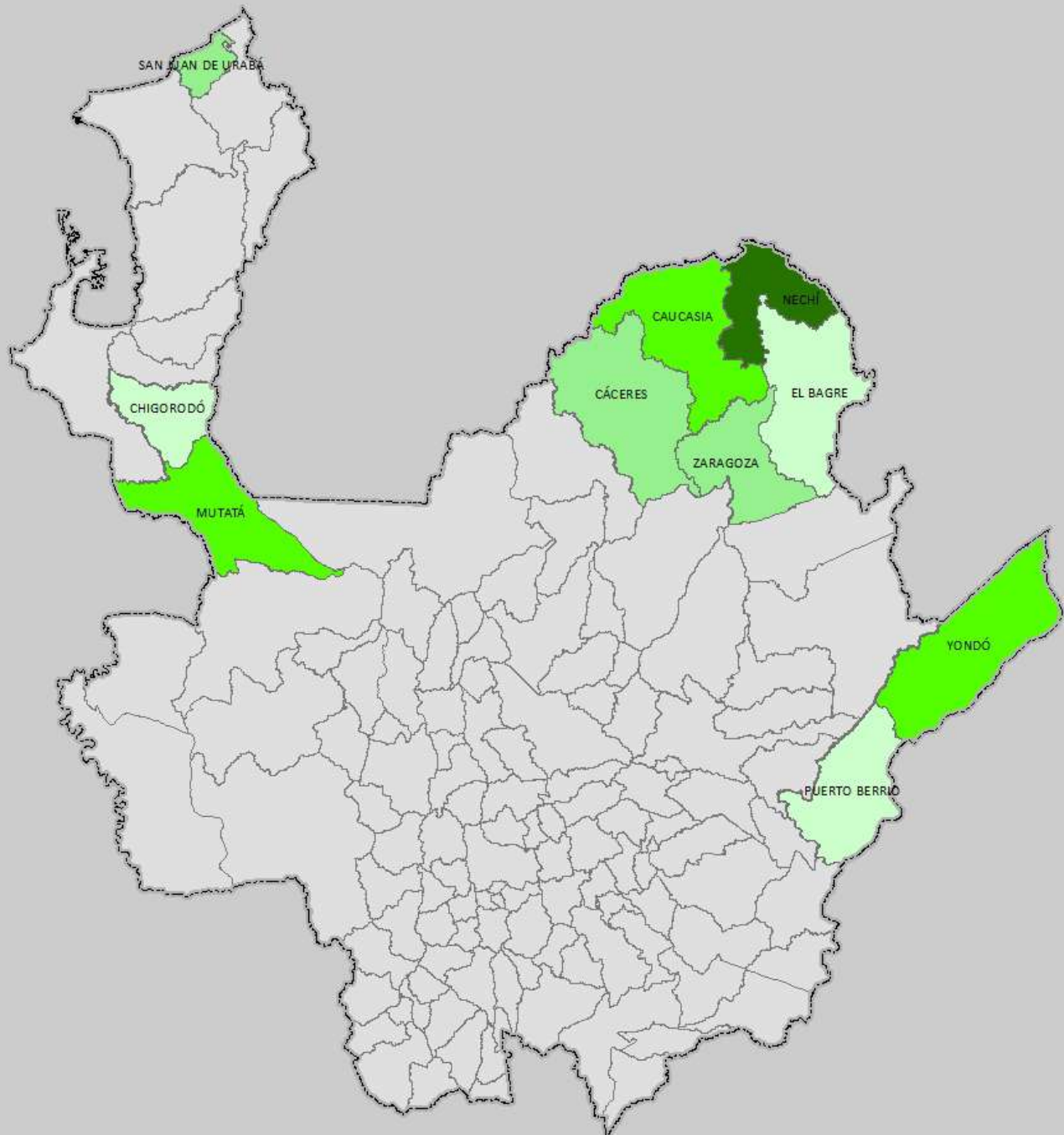

Fuente: Evaluaciones Agropecuarias por CONSENSO, UMATAS Municipales, Ministerio de Agricultura.

<p>GOBERNACIÓN DE ANTIOQUIA</p>  <p>PIENSA EN GRANDE</p> <p>SECRETARÍA DE AGRICULTURA Y DESARROLLO RURAL</p>	<p style="text-align: center;"></p> <p>1 cm en el mapa impreso en Carta equitransal a 20.520 metros en terreno</p> <p style="text-align: center;">21.000 10.500 0 10.500 21.000 metros</p> <p style="text-align: center;">1:2.052.043</p> <p><small>Sistema de Coordenadas Proyectadas MAGNA Colombia Siglo XXI Proyección: Transversal de Mercator Falso Este: 1.000.000 Falso Norte: 1.000.000 Meridiano Central: -76.0730792 Factor de Escala: 1,00000000 Límite de Origen: 4.39820542 Unidad Lineal: Metro Sistema de Coordenadas Geográficas: Siglo XXI MAGNA Datum: Meris Streps</small></p>	<p>CONVENCIONES Rango de Áreas (ha) Plantadas</p> <table border="1"> <tr> <td style="background-color: #e0f0e0;"></td> <td>113,0 - 220,0</td> </tr> <tr> <td style="background-color: #c0e0c0;"></td> <td>220,01 - 700,0</td> </tr> <tr> <td style="background-color: #a0c0a0;"></td> <td>700,01 - 1400,0</td> </tr> <tr> <td style="background-color: #80a080;"></td> <td>1400,01 - 5350,0</td> </tr> </table>		113,0 - 220,0		220,01 - 700,0		700,01 - 1400,0		1400,01 - 5350,0	<p>FUENTE CARTOGRAFIA BASE:</p> <p>Dirección de Sistemas de Información y Catastro - Gobernación de Antioquia 2012</p> <table border="1"> <tr> <td>Autor:</td> <td>Secretaría de Agricultura y Desarrollo Rural</td> </tr> <tr> <td>Fecha de Elaboración</td> <td>Marzo de 2019</td> </tr> <tr> <td>Elaboró</td> <td>Dirección URPA</td> </tr> <tr> <td>Aprobó</td> <td>Dirección URPA</td> </tr> <tr> <td>Numeración</td> <td></td> </tr> </table>	Autor:	Secretaría de Agricultura y Desarrollo Rural	Fecha de Elaboración	Marzo de 2019	Elaboró	Dirección URPA	Aprobó	Dirección URPA	Numeración	
	113,0 - 220,0																				
	220,01 - 700,0																				
	700,01 - 1400,0																				
	1400,01 - 5350,0																				
Autor:	Secretaría de Agricultura y Desarrollo Rural																				
Fecha de Elaboración	Marzo de 2019																				
Elaboró	Dirección URPA																				
Aprobó	Dirección URPA																				
Numeración																					

MUNICIPIOS PRODUCTORES DE ARROZ TRADICIONAL EVALUACIÓN DEFINITIVA 2018

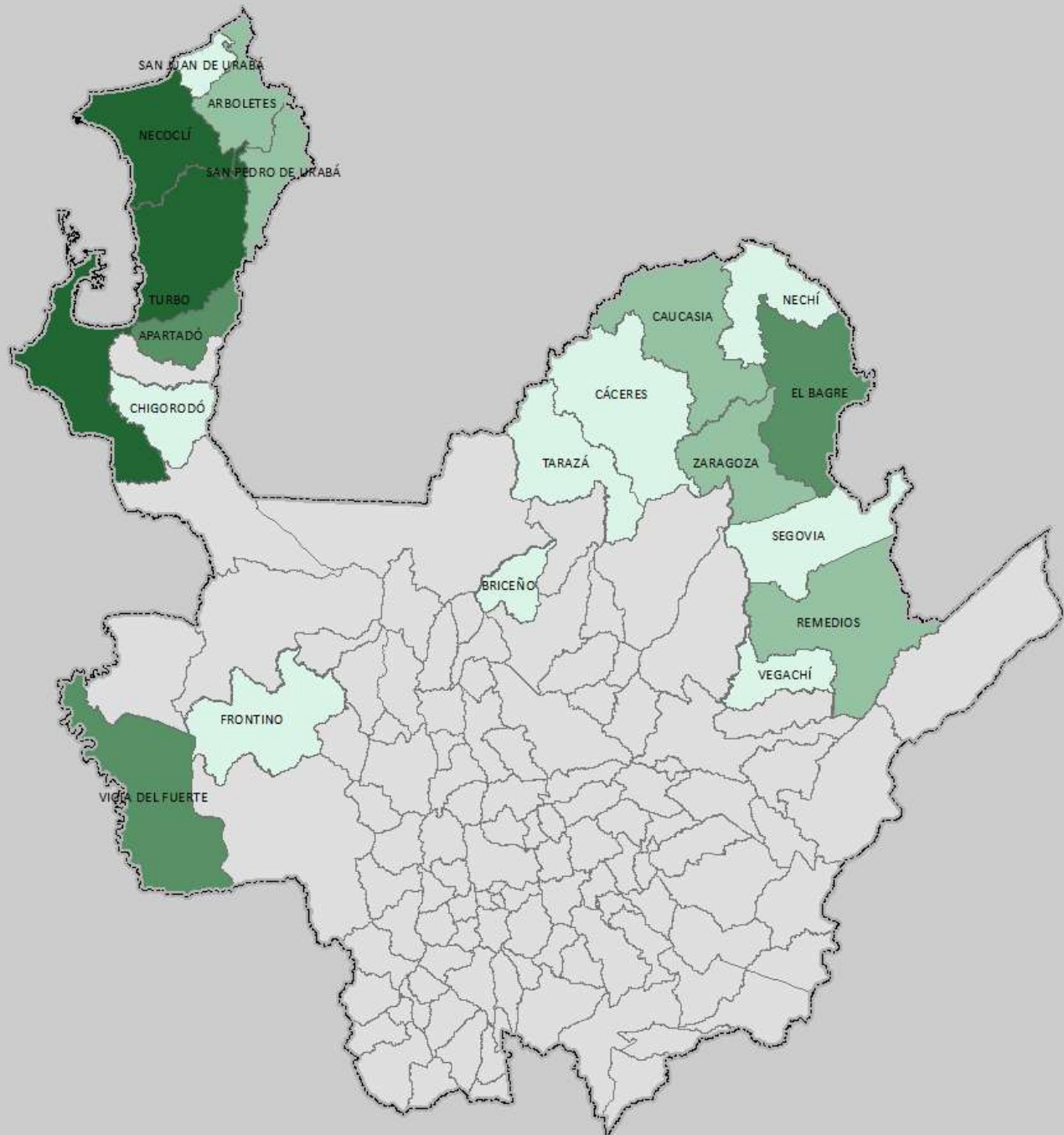

Fuente: Evaluaciones Agropecuarias por CONSENSO, UMATAS Municipales, Ministerio de Agricultura.

<p>GOBERNACIÓN DE ANTIOQUIA</p> <p>SECRETARÍA DE AGRICULTURA Y DESARROLLO RURAL</p>	<p style="text-align: center;"> 1 cm en el mapa equivale a 20.520 metros en terreno 1:2.052.043 Sistema de Coordenadas Proyectadas MAGNA Cumbre Bogotá Proyección: Transversal de Mercator Falso Este: 1.000.000 Falso Norte: 1.000.000 Meridiano Central: -74,07155792 Factor de Escala: 1,00000000 Latitud de Origen: 4,39820542 Unidad Central: Metros Sistema de Coordenadas Geográficas: Bogotá MAGNA Datum: Meris Stropas </p>	<p>CONVENCIONES Rango de Áreas (ha) Plantadas</p> <table border="1"> <tr> <td style="background-color: #e0f2f1;"> </td> <td>12,0 - 347,0</td> </tr> <tr> <td style="background-color: #c8e6c9;"> </td> <td>347,01 - 1025,0</td> </tr> <tr> <td style="background-color: #a5d6a7;"> </td> <td>1025,01 - 1850,0</td> </tr> <tr> <td style="background-color: #81c784;"> </td> <td>1850,01 - 4325,0</td> </tr> </table>		12,0 - 347,0		347,01 - 1025,0		1025,01 - 1850,0		1850,01 - 4325,0	<p>FUENTE CARTOGRAFIA BASE:</p> <p>Dirección de Sistemas de Información y Catastro - Gobernación de Antioquia 2012</p> <table border="1"> <tr> <td>Autor:</td> <td>Secretaría de Agricultura y Desarrollo Rural</td> </tr> <tr> <td>Fecha de Elaboración:</td> <td>Marzo de 2019</td> </tr> <tr> <td>Elaboró:</td> <td>Dirección URPA</td> </tr> <tr> <td>Aprobó:</td> <td>Dirección URPA</td> </tr> <tr> <td>Numeración:</td> <td></td> </tr> </table>	Autor:	Secretaría de Agricultura y Desarrollo Rural	Fecha de Elaboración:	Marzo de 2019	Elaboró:	Dirección URPA	Aprobó:	Dirección URPA	Numeración:	
	12,0 - 347,0																				
	347,01 - 1025,0																				
	1025,01 - 1850,0																				
	1850,01 - 4325,0																				
Autor:	Secretaría de Agricultura y Desarrollo Rural																				
Fecha de Elaboración:	Marzo de 2019																				
Elaboró:	Dirección URPA																				
Aprobó:	Dirección URPA																				
Numeración:																					

MUNICIPIOS PRODUCTORES DE AGUACATE DIFERENTES VARIEDADES EVALUACIÓN DEFINITIVA 2018

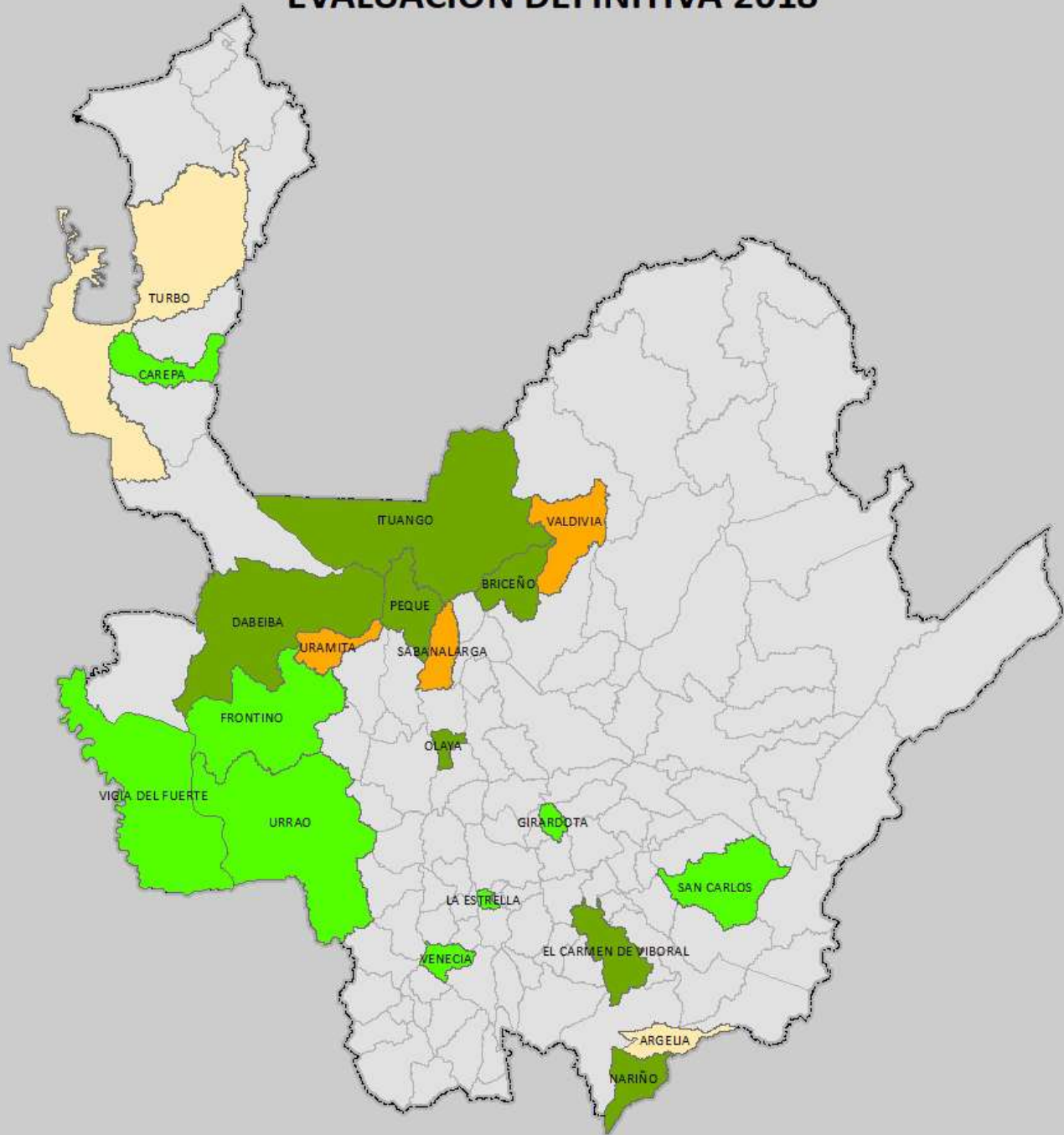





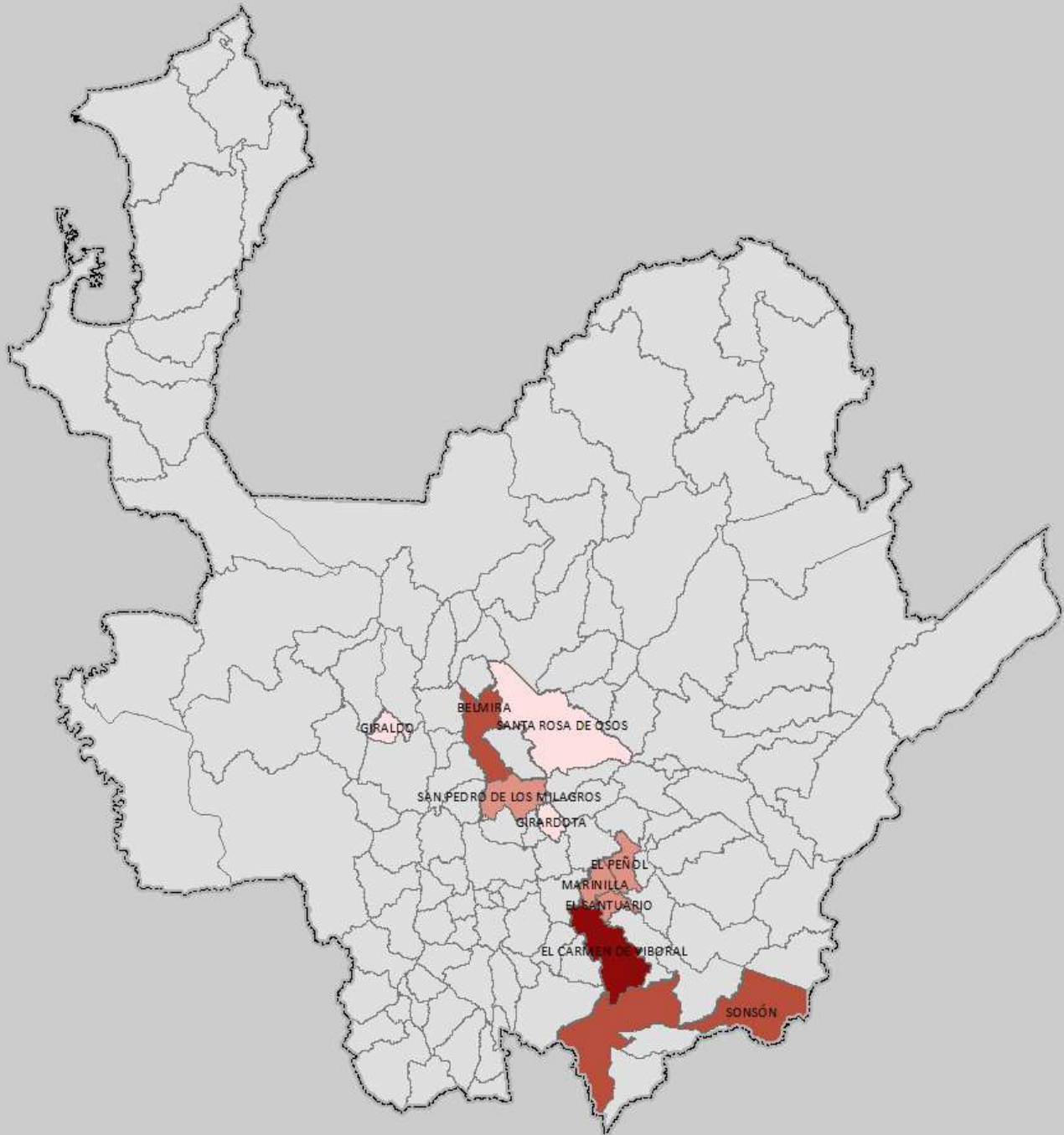

Fuente: Evaluaciones Agropecuarias por CONSENSO, UMATAS Municipales, Ministerio de Agricultura.

<p>GOBERNACIÓN DE ANTIOQUIA</p>  <p>PIENSA EN GRANDE</p> <p>SECRETARÍA DE AGRICULTURA Y DESARROLLO RURAL</p>	<p style="text-align: center;"></p> <p>1 cm en el mapa equivale a 20.520 metros en terreno</p> <p style="text-align: center;">21.000 30.000 0 21.000 42.000 metros</p> <p style="text-align: center;">1:2.052.043</p> <p><small>Sistema de Coordenadas Proyectadas MAGNA Colombia Bogotá Proyección: Transversal de Mercator Falso Este: 1.000.000 Falso Norte: 1.000.000 Meridiano Central: -76.0755792 Factor de Escala: 1,00000000 Latitud de Origen: 4,36820542 Unidad Lineal: Metro Sistema de Coordenadas Geográficas: Bogotá MAGNA Datum: Meridiano de Bogotá</small></p>	<p>CONVENCIONES Rango de Áreas (ha) Plantadas</p> <ul style="list-style-type: none"> 6,50 - 21,50 21,501 - 54,0 54,01 - 95,0 95,01 - 340,0 	<p>FUENTE CARTOGRAFIA BASE:</p> <p>Dirección de Sistemas de Información y Catastro - Gobernación de Antioquia 2012</p> <table border="1" style="width: 100%;"> <tr> <td>Autor:</td> <td>Secretaría de Agricultura y Desarrollo Rural</td> </tr> <tr> <td>Fecha de Elaboración:</td> <td>Marzo de 2019</td> </tr> <tr> <td>Elaboró:</td> <td>Dirección URPA</td> </tr> <tr> <td>Aprobó:</td> <td>Dirección URPA</td> </tr> <tr> <td>Numeración:</td> <td></td> </tr> </table>	Autor:	Secretaría de Agricultura y Desarrollo Rural	Fecha de Elaboración:	Marzo de 2019	Elaboró:	Dirección URPA	Aprobó:	Dirección URPA	Numeración:	
Autor:	Secretaría de Agricultura y Desarrollo Rural												
Fecha de Elaboración:	Marzo de 2019												
Elaboró:	Dirección URPA												
Aprobó:	Dirección URPA												
Numeración:													

MUNICIPIOS PRODUCTORES DE ARVEJA EVALUACIÓN DEFINITIVA 2018









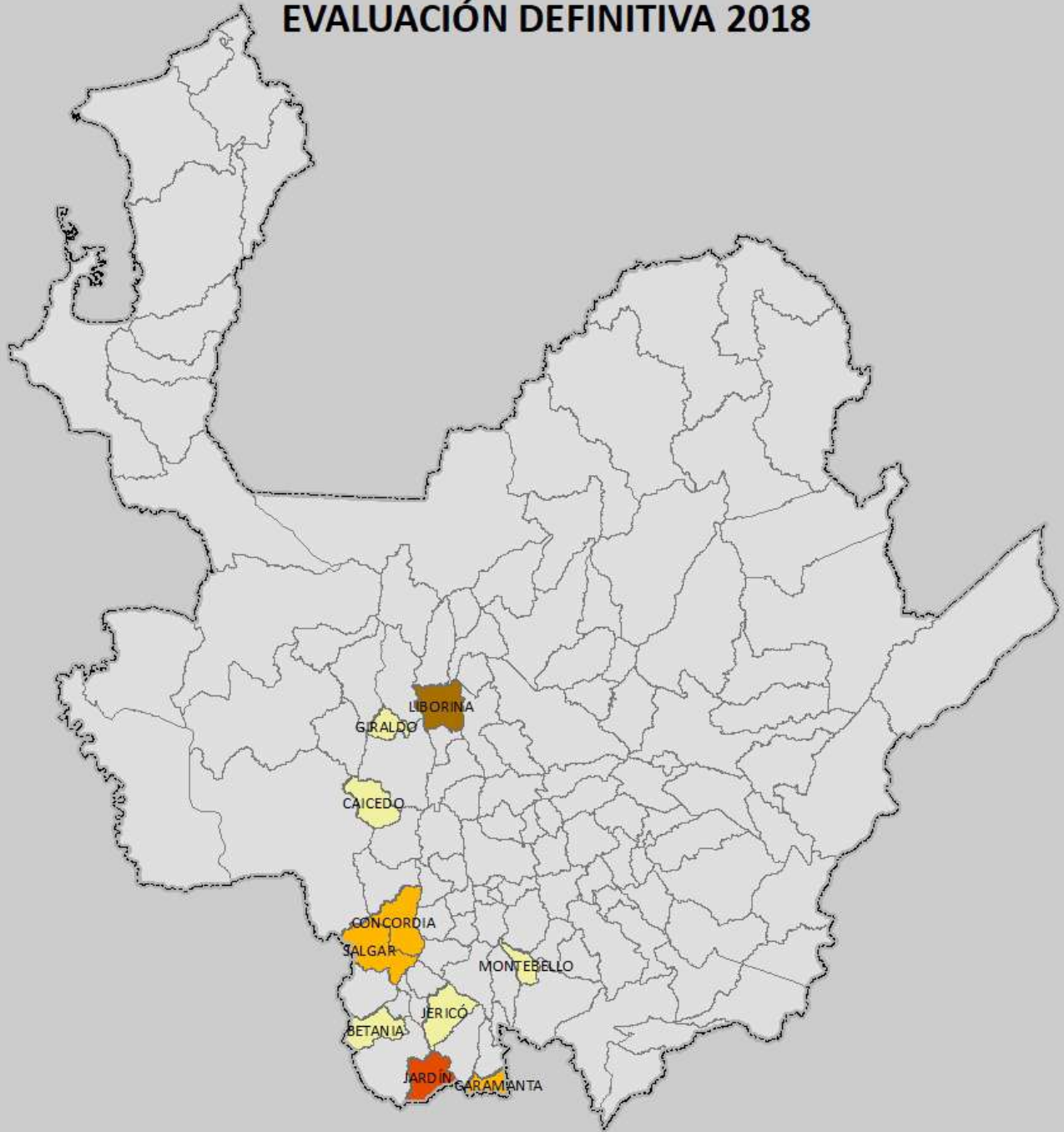







Fuente: Evaluaciones Agropecuarias por CONSENSO, UMATAS Municipales, Ministerio de Agricultura.

<p>GOBERNACIÓN DE ANTIOQUIA</p>  <p>PIENSA EN GRANDE</p> <p>SECRETARÍA DE AGRICULTURA Y DESARROLLO RURAL</p>	<p style="text-align: center;">  1 cm en el mapa equivale a 20.520 metros en terreno  1:2.052.043 Sistema de Coordenadas Proyectadas MAGNA Cilindro Sigsig Proyección Transversal de Mercator Falso Este: 1.000.000 Falso Norte: 1.000.000 Meridiano Central: -76.0730722 Factor de Escala: 1,00000000 Latitud de Origen: 4,36820542 Unidad Lineal: Metro Sistema de Coordenadas Geográficas: Sigsig MAGNA Datum: Meris Stropas </p>	<p>CONVENCIONES Rango de Áreas (ha) Plantadas</p> <ul style="list-style-type: none">  1,50 - 12,0  12,01 - 68,0  68,01 - 180,0  180,01 - 390,0 	<p>FUENTE CARTOGRAFIA BASE:</p> <p>Dirección de Sistemas de Información y Catastro - Gobernación de Antioquia 2012</p> <table border="1"> <tr> <td>Autor:</td> <td>Secretaría de Agricultura y Desarrollo Rural</td> </tr> <tr> <td>Fecha de Elaboración:</td> <td>Marzo de 2019</td> </tr> <tr> <td>Elaboró:</td> <td>Dirección URPA</td> </tr> <tr> <td>Aprobó:</td> <td>Dirección URPA</td> </tr> <tr> <td>Numeración:</td> <td></td> </tr> </table>	Autor:	Secretaría de Agricultura y Desarrollo Rural	Fecha de Elaboración:	Marzo de 2019	Elaboró:	Dirección URPA	Aprobó:	Dirección URPA	Numeración:	
Autor:	Secretaría de Agricultura y Desarrollo Rural												
Fecha de Elaboración:	Marzo de 2019												
Elaboró:	Dirección URPA												
Aprobó:	Dirección URPA												
Numeración:													

MUNICIPIOS PRODUCTORES DE BANANO CRIOLLO EVALUACIÓN DEFINITIVA 2018



Fuente: Evaluaciones Agropecuarias por CONSENSO, UMATAS Municipales, Ministerio de Agricultura.

<p>GOBERNACIÓN DE ANTIOQUIA</p>  <p>PIENSA EN GRANDE</p> <p>SECRETARÍA DE AGRICULTURA Y DESARROLLO RURAL</p>	<p style="text-align: center;">  <small>1 cm en el mapa equivale a 20.521 metros en terreno</small>  1:2.052.106 <small>Sistema de Coordenadas Proyectadas MAGNA Colombia Bogotá Proyección: Transversal de Mercator Falso Este: 1.000.000 Falso Norte: 1.000.000 Meridiano Central: -76.0730792 Factor de Escala: 1,00000000 Latitud de Origen: 4,39820542 Unidad Lateral: Metro Sistema de Coordenadas Geográficas: Bogotá MAGNA Datum: Merisam Sigsac</small> </p>	<p>CONVENCIONES Rango de Áreas (ha) Plantadas</p> <table border="1"> <tr> <td></td> <td>1,00 - 22,0</td> </tr> <tr> <td></td> <td>22,01 - 80,0</td> </tr> <tr> <td></td> <td>80,01 - 180,0</td> </tr> <tr> <td></td> <td>180,01 - 329,0</td> </tr> </table>		1,00 - 22,0		22,01 - 80,0		80,01 - 180,0		180,01 - 329,0	<p>FUENTE CARTOGRAFIA BASE:</p> <p>Dirección de Sistemas de Información y Catastro - Gobernación de Antioquia 2012</p> <table border="1"> <tr> <td>Autor:</td> <td>Secretaría de Agricultura y Desarrollo Rural</td> </tr> <tr> <td>Fecha de Elaboración:</td> <td>Marzo de 2019</td> </tr> <tr> <td>Elaboró:</td> <td>Dirección URPA</td> </tr> <tr> <td>Aprobó:</td> <td>Dirección URPA</td> </tr> <tr> <td>Numeración:</td> <td></td> </tr> </table>	Autor:	Secretaría de Agricultura y Desarrollo Rural	Fecha de Elaboración:	Marzo de 2019	Elaboró:	Dirección URPA	Aprobó:	Dirección URPA	Numeración:	
	1,00 - 22,0																				
	22,01 - 80,0																				
	80,01 - 180,0																				
	180,01 - 329,0																				
Autor:	Secretaría de Agricultura y Desarrollo Rural																				
Fecha de Elaboración:	Marzo de 2019																				
Elaboró:	Dirección URPA																				
Aprobó:	Dirección URPA																				
Numeración:																					

MUNICIPIOS PRODUCTORES BANANO DE EXPORTACIÓN EVALUACIÓN DEFINITIVA 2018

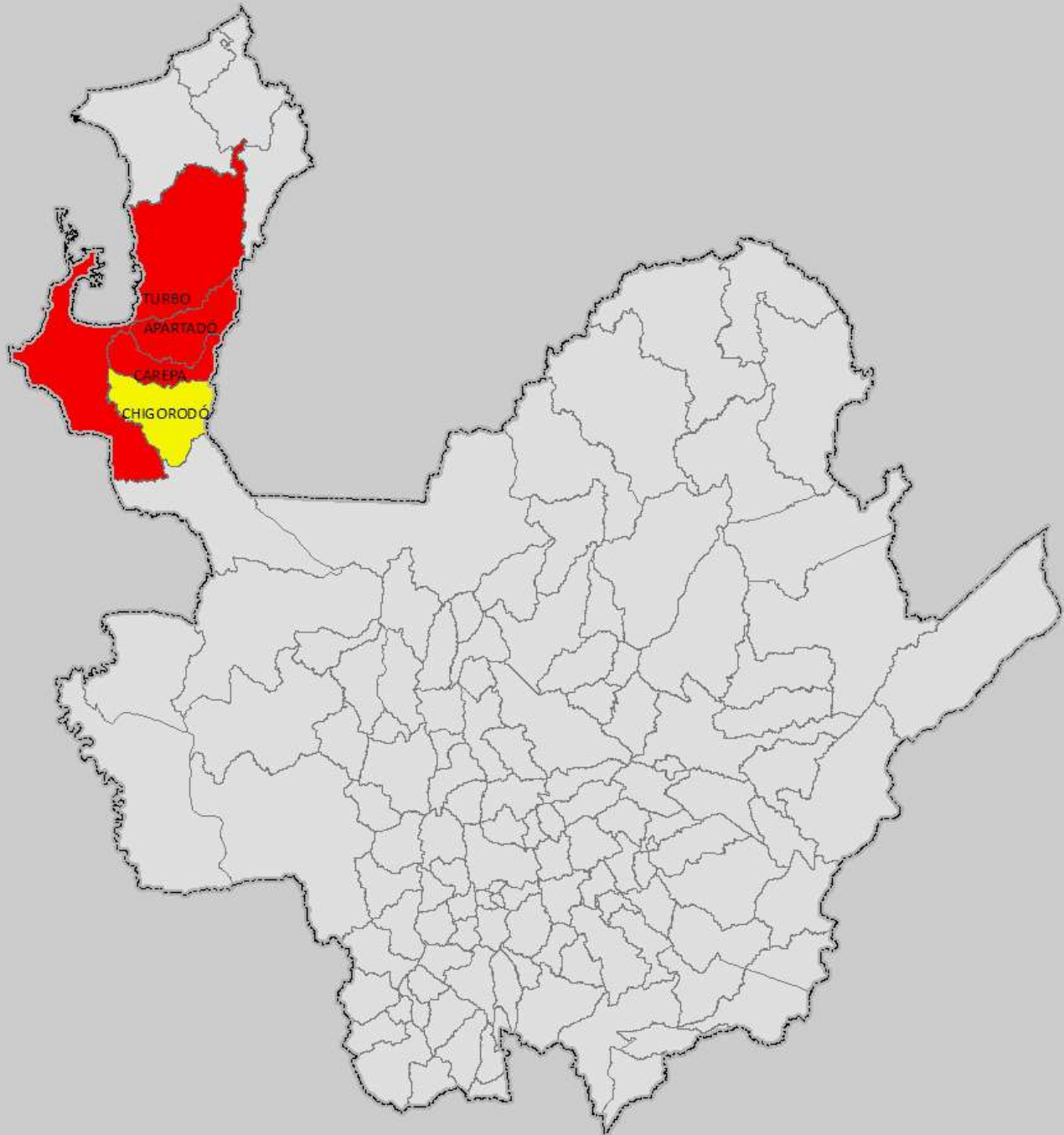

Fuente: Evaluaciones Agropecuarias por CONSENSO, UMATAS Municipales, Ministerio de Agricultura.

<p>GOBERNACIÓN DE ANTIOQUIA</p>  <p>PIENSA EN GRANDE</p> <p>SECRETARÍA DE AGRICULTURA Y DESARROLLO RURAL</p>	<p style="text-align: center;"></p> <p>1 cm en el mapa impreso en Carta equitransal a 20.520 metros en terreno</p> <p style="text-align: center;">20.000 10.000 0 10.000 20.000 40.000 metros</p> <p style="text-align: center;">1:2.052.043</p> <p><small>Sistema de Coordenadas Proyectadas MAGNA Colombia Bogotá Proyección: Universal de Mercator Falso Este: 1.000.000 Falso Norte: 1.000.000 Meridiano Central: -74.07150792 Factor de Escala: 1,00000000 Límite de Origen: 4.39820542 Unidad Lineal: Metro Sistema de Coordenadas Geográficas: Bogotá MAGNA Datum: Meridiano de Bogotá</small></p>	<p>CONVENCIONES Rango de Áreas (ha) Plantadas</p> <p> 3512,30</p> <p> 3512,30 - 10536,90</p>	<p>FUENTE CARTOGRAFIA BASE:</p> <p>Dirección de Sistemas de Información y Catastro - Gobernación de Antioquia 2012</p> <table border="1"> <tr> <td>Autor:</td> <td>Secretaría de Agricultura y Desarrollo Rural</td> </tr> <tr> <td>Fecha de Elaboración:</td> <td>Marzo de 2019</td> </tr> <tr> <td>Elaboró:</td> <td>Dirección URPA</td> </tr> <tr> <td>Aprobó:</td> <td>Dirección URPA</td> </tr> <tr> <td>Numeración:</td> <td></td> </tr> </table>	Autor:	Secretaría de Agricultura y Desarrollo Rural	Fecha de Elaboración:	Marzo de 2019	Elaboró:	Dirección URPA	Aprobó:	Dirección URPA	Numeración:	
Autor:	Secretaría de Agricultura y Desarrollo Rural												
Fecha de Elaboración:	Marzo de 2019												
Elaboró:	Dirección URPA												
Aprobó:	Dirección URPA												
Numeración:													

MUNICIPIOS PRODUCTORES DE BANANO MANZANO EVALUACIÓN DEFINITIVA 2018

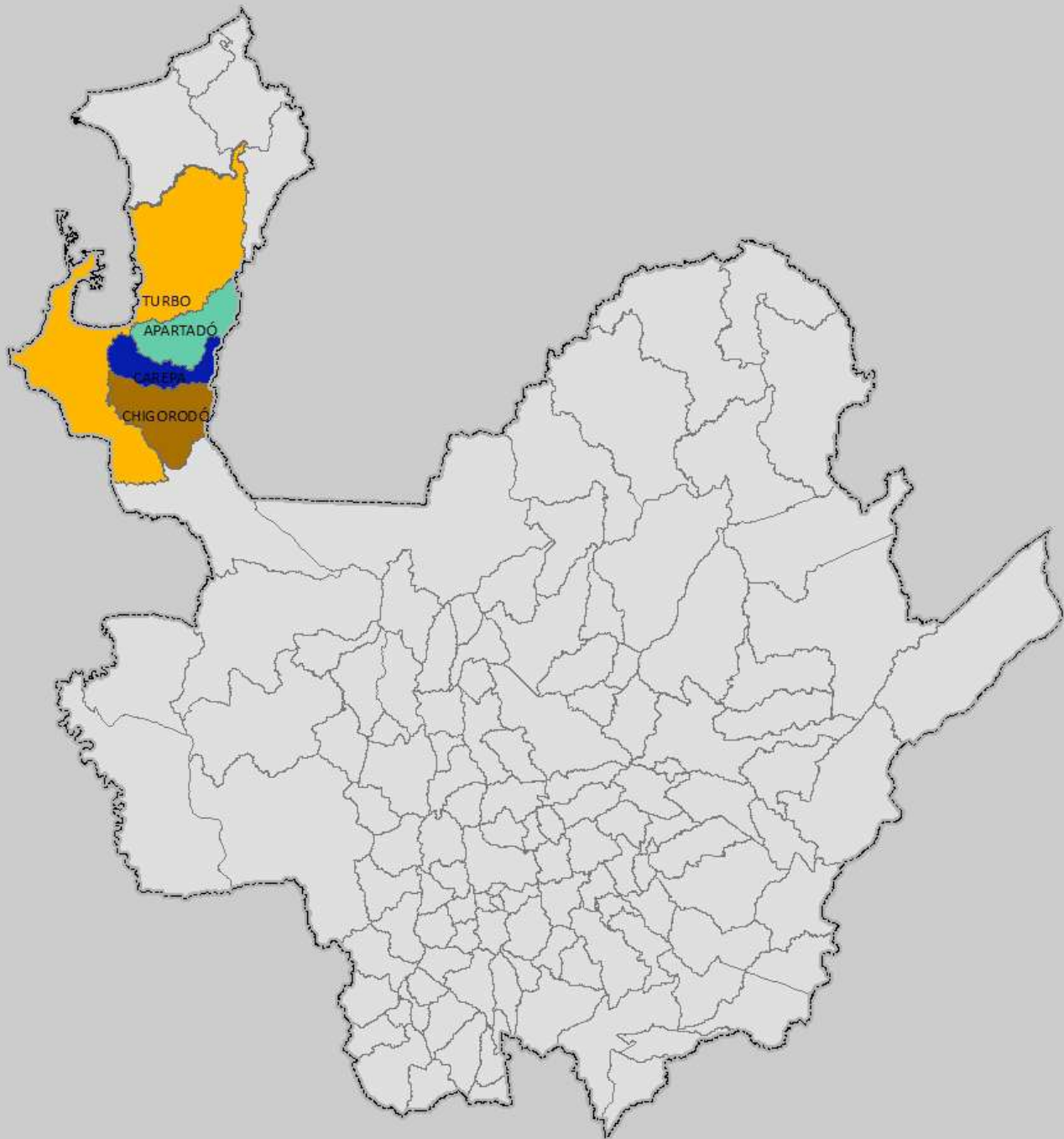



Fuente: Evaluaciones Agropecuarias por CONSENSO, UMATAS Municipales, Ministerio de Agricultura.

<p>GOBERNACIÓN DE ANTIOQUIA</p>  <p>PIENSA EN GRANDE</p> <p>SECRETARÍA DE AGRICULTURA Y DESARROLLO RURAL</p>	<p style="text-align: center;"></p> <p>1 cm en el mapa impreso en Carta equitransal a 20.520 metros en terreno</p> <p style="text-align: center;">21.000 30.000 0 21.000 42.000 metros</p> <p style="text-align: center;">1:2.052.043</p> <p><small>Sistema de Coordenadas Proyectadas MAGNA Colombia Bogotá Proyección: Transversal de Mercator Falso Este: 1.000.000 Falso Norte: 1.000.000 Meridiano Central: -74.01730792 Factor de Escala: 1,00000000 Límite de Origen: 4.39820542 Unidad Lineal: Metro Sistema de Coordenadas Geográficas: Bogotá MAGNA Datum: Meridiano de Bogotá</small></p>	<p>CONVENCIONES Rango de Áreas (ha) Plantadas</p> <table border="1"> <tr> <td style="background-color: #8B4513; width: 20px;"></td> <td>40,0</td> </tr> <tr> <td style="background-color: #FFD700; width: 20px;"></td> <td>40,01 - 76,60</td> </tr> <tr> <td style="background-color: #3CB371; width: 20px;"></td> <td>76,601 - 126,0</td> </tr> <tr> <td style="background-color: #0000FF; width: 20px;"></td> <td>126,01 - 175,0</td> </tr> </table>		40,0		40,01 - 76,60		76,601 - 126,0		126,01 - 175,0	<p>FUENTE CARTOGRAFIA BASE:</p> <p>Dirección de Sistemas de Información y Catastro - Gobernación de Antioquia 2012</p> <table border="1"> <tr> <td>Autor:</td> <td>Secretaría de Agricultura y Desarrollo Rural</td> </tr> <tr> <td>Fecha de Elaboración</td> <td>Marzo de 2019</td> </tr> <tr> <td>Elaboró</td> <td>Dirección URPA</td> </tr> <tr> <td>Aprobó</td> <td>Dirección URPA</td> </tr> <tr> <td>Numeración</td> <td></td> </tr> </table>	Autor:	Secretaría de Agricultura y Desarrollo Rural	Fecha de Elaboración	Marzo de 2019	Elaboró	Dirección URPA	Aprobó	Dirección URPA	Numeración	
	40,0																				
	40,01 - 76,60																				
	76,601 - 126,0																				
	126,01 - 175,0																				
Autor:	Secretaría de Agricultura y Desarrollo Rural																				
Fecha de Elaboración	Marzo de 2019																				
Elaboró	Dirección URPA																				
Aprobó	Dirección URPA																				
Numeración																					

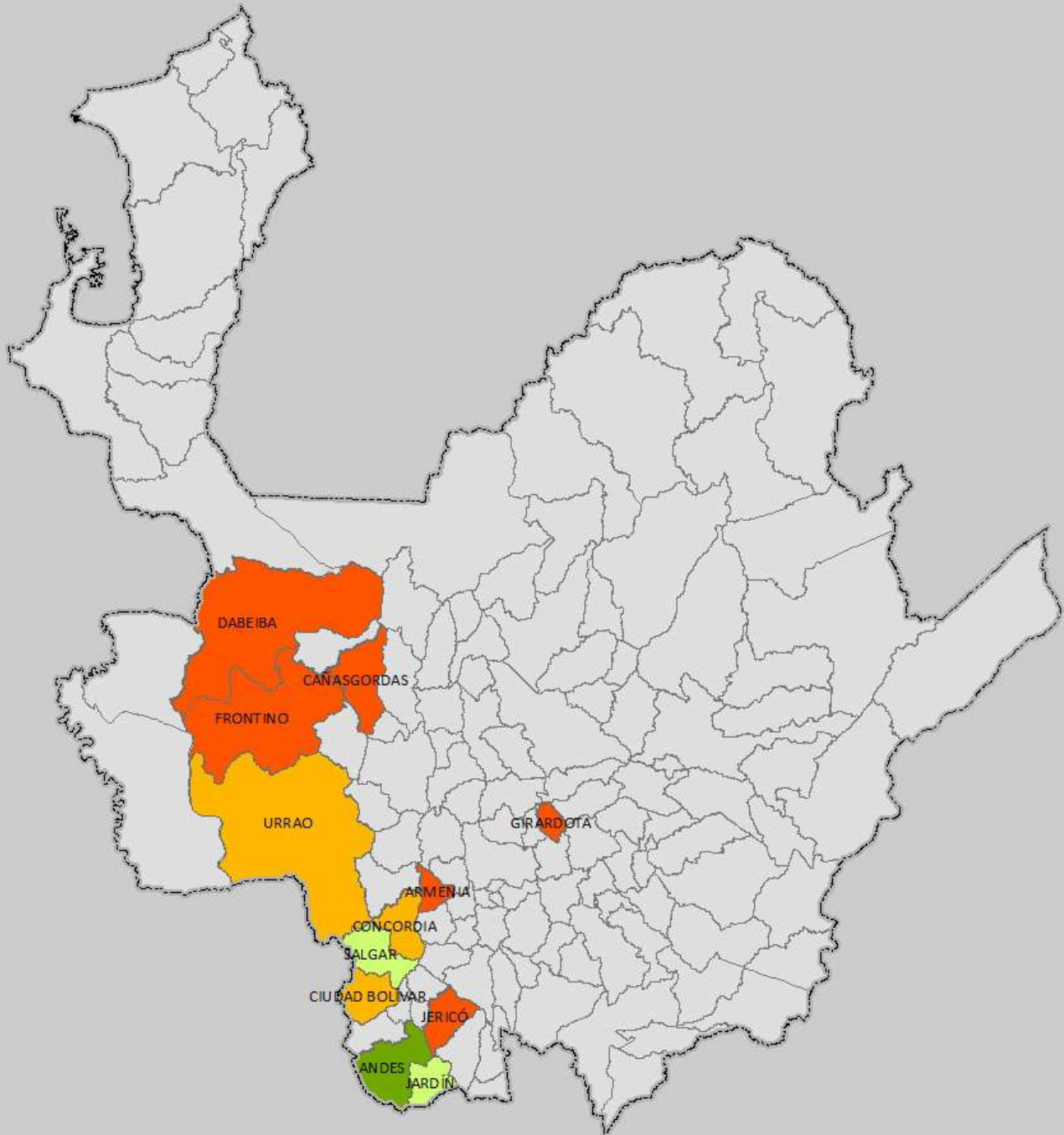
MUNICIPIOS PRODUCTORES DE BANANO MONOCULTIVO EVALUACIÓN DEFINITIVA 2018





Fuente: Evaluaciones Agropecuarias por CONSENSO, UMATAS Municipales, Ministerio de Agricultura.

<p>GOBERNACIÓN DE ANTIOQUIA</p>  <p>PIENSA EN GRANDE</p> <p>SECRETARÍA DE AGRICULTURA Y DESARROLLO RURAL</p>	<p style="text-align: center;"></p> <p>1 cm en el mapa equivale a 20.020 metros en terreno</p> <p style="text-align: center;">20.000 10.000 0 10.000 20.000 metros</p> <p style="text-align: center;">1:2.052.043</p> <p><small>Sistema de Coordenadas Proyectadas MAGNA Colombia Bogotá Proyección: Transversal de Mercator Falso Este: 1.000.000 Falso Norte: 1.000.000 Meridiano Central: -76.0730792 Factor de Escala: 1,00000000 Límite de Origen: 4.39820542 Unidad Lineal: Metro Sistema de Coordenadas Geográficas: Bogotá MAGNA Datum: Meridiano de Bogotá</small></p>	<p>CONVENCIONES Rango de Áreas (ha) Plantadas</p> <ul style="list-style-type: none"> 1,0 - 20,0 20,01 - 45,0 45,01 - 109,50 109,501 - 1027,0 	<p>FUENTE CARTOGRAFIA BASE:</p> <p>Dirección de Sistemas de Información y Catastro - Gobernación de Antioquia 2012</p> <table border="1" style="width: 100%;"> <tr> <td>Autor:</td> <td>Secretaría de Agricultura y Desarrollo Rural</td> </tr> <tr> <td>Fecha de Elaboración:</td> <td>Marzo de 2019</td> </tr> <tr> <td>Elaboró:</td> <td>Dirección URPA</td> </tr> <tr> <td>Aprobó:</td> <td>Dirección URPA</td> </tr> <tr> <td>Numeración:</td> <td></td> </tr> </table>	Autor:	Secretaría de Agricultura y Desarrollo Rural	Fecha de Elaboración:	Marzo de 2019	Elaboró:	Dirección URPA	Aprobó:	Dirección URPA	Numeración:	
Autor:	Secretaría de Agricultura y Desarrollo Rural												
Fecha de Elaboración:	Marzo de 2019												
Elaboró:	Dirección URPA												
Aprobó:	Dirección URPA												
Numeración:													

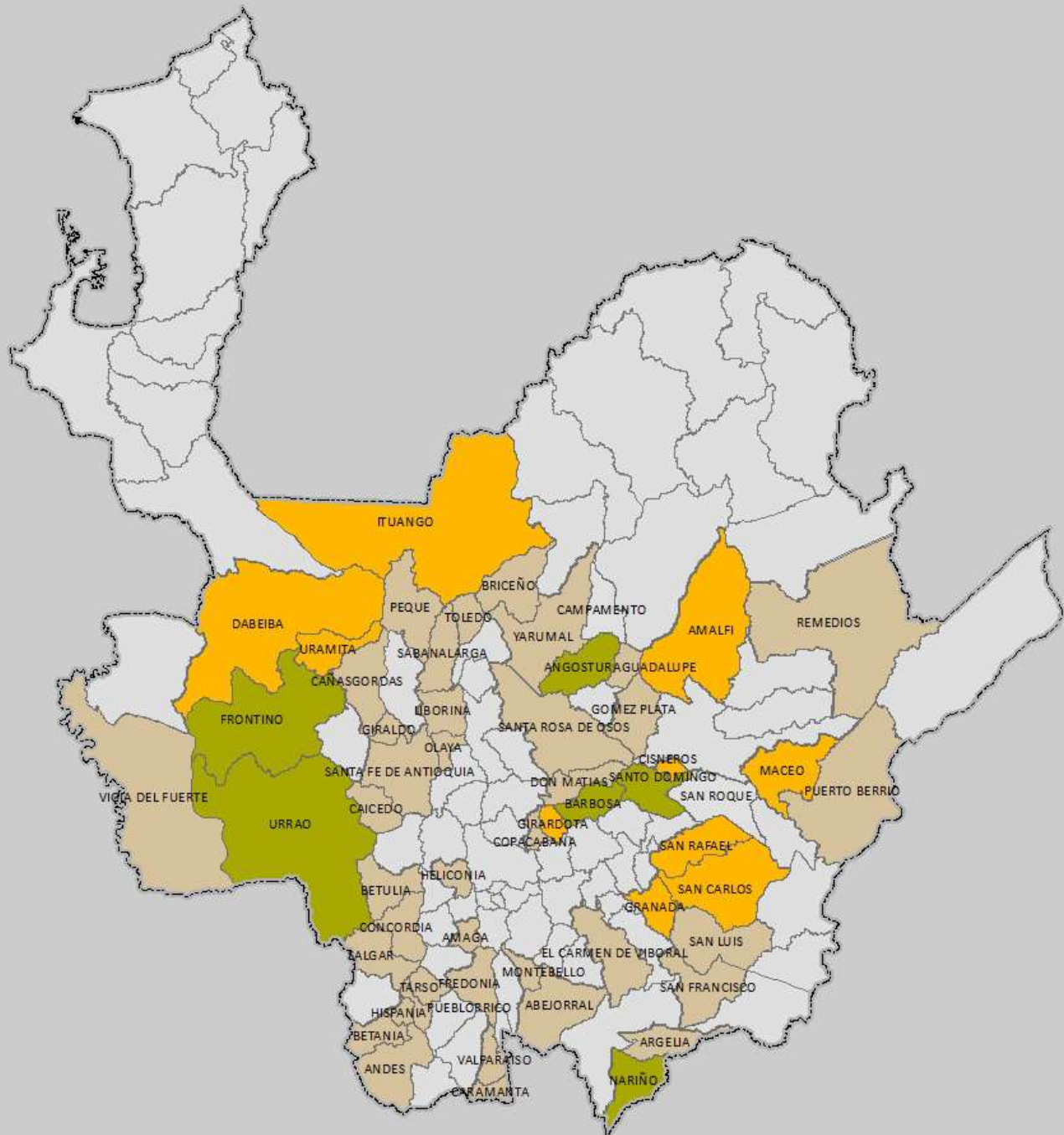
MUNICIPIOS PRODUCTORES DE CAÑA EVALUACIÓN DEFINITIVA 2018



Fuente: Evaluaciones Agropecuarias por CONSENSO, UMATAS Municipales, Ministerio de Agricultura.





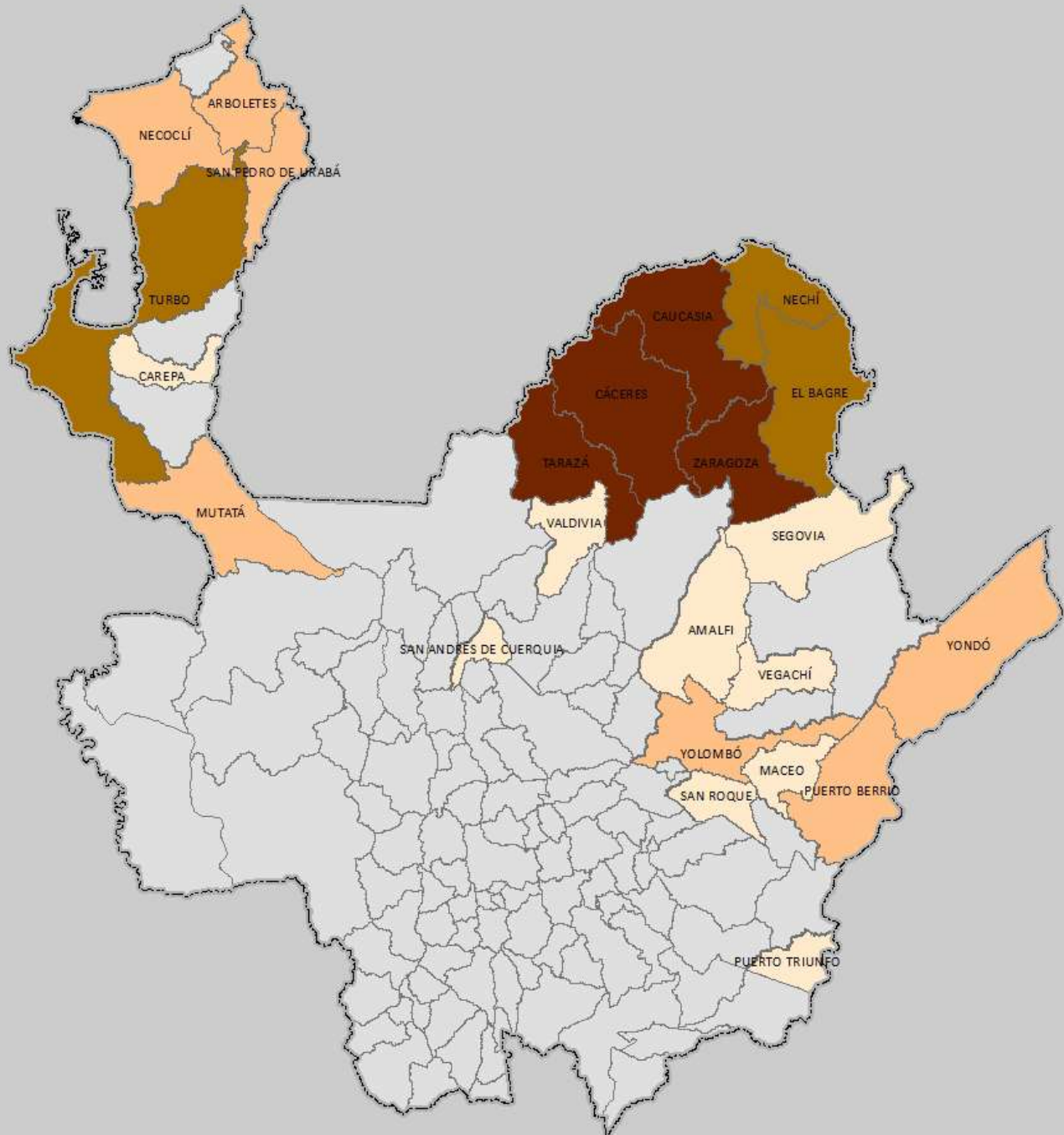

<p>GOBERNACIÓN DE ANTIOQUIA</p>  <p>PIENSA EN GRANDE</p> <p>SECRETARÍA DE AGRICULTURA Y DESARROLLO RURAL</p>	<p style="text-align: center;"></p> <p style="text-align: center;">1 cm en el mapa equivale a 20.520 metros en terreno</p> <p style="text-align: center;">20.000 30.000 0 20.000 40.000 metros</p> <p style="text-align: center;">1:2.052.043</p> <p style="text-align: center;"> <small> Sistema de Coordenadas Proyectadas: SAGA Colombia Sigrid Proyección: Transversal de Mercator Falso Este: 1.000.000 Falso Norte: 1.000.000 Meridiano Central: -76.0730792 Factor de Escala: 1,00000000 Latitud de Origen: 4,36820542 Unidad Lateral: Metro Sistema de Coordenadas Geográficas: Sigrid MAGNA Datum: Meridiano Sigrid </small> </p>	<p>CONVENCIONES Rango de Áreas (ha) Plantadas</p> <ul style="list-style-type: none"> 3,0 - 336,0 336,01 - 943,0 943,01 - 1825,0 1825,01 - 3908,0 	<p>FUENTE CARTOGRAFIA BASE:</p> <p>Dirección de Sistemas de Información y Catastro - Gobernación de Antioquia 2012</p> <table border="1" style="width: 100%; border-collapse: collapse;"> <tr> <td style="width: 50%;">Autor:</td> <td>Secretaría de Agricultura y Desarrollo Rural</td> </tr> <tr> <td>Fecha de Elaboración:</td> <td>Marzo de 2019</td> </tr> <tr> <td>Elaboró:</td> <td>Dirección URPA</td> </tr> <tr> <td>Aprobó:</td> <td>Dirección URPA</td> </tr> <tr> <td>Numeración:</td> <td></td> </tr> </table>	Autor:	Secretaría de Agricultura y Desarrollo Rural	Fecha de Elaboración:	Marzo de 2019	Elaboró:	Dirección URPA	Aprobó:	Dirección URPA	Numeración:	
Autor:	Secretaría de Agricultura y Desarrollo Rural												
Fecha de Elaboración:	Marzo de 2019												
Elaboró:	Dirección URPA												
Aprobó:	Dirección URPA												
Numeración:													

MUNICIPIOS PRODUCTORES DE CAUCHO

EVALUACIÓN DEFINITIVA 2018



Fuente: Evaluaciones Agropecuarias por CONSENSO, UMATAS Municipales, Ministerio de Agricultura.

<p>GOBERNACIÓN DE ANTIOQUIA</p>  <p>PIENSA EN GRANDE</p> <p>SECRETARÍA DE AGRICULTURA Y DESARROLLO RURAL</p>	<p style="text-align: center;"></p> <p>1 cm en el mapa equivale a 20.520 metros en terreno</p> <p style="text-align: center;">20.000 10.000 0 10.000 20.000 metros</p> <p style="text-align: center;">1:2.052.043</p> <p><small>Sistema de Coordenadas Proyectadas MAGNA Colombia Sigrid Proyección: Transversal de Mercator Falso Este: 1.000.000 Falso Norte: 1.000.000 Meridiano Central: -76.0750792 Factor de Escala: 1,00000000 Límite de Origen: 4.39820542 Unidad Lineal: Metro Sistema de Coordenadas Geográficas: Sigrid MAGNA Datum: Meris Streep</small></p>	<p>CONVENCIONES Rango de Áreas (ha) Plantadas</p> <ul style="list-style-type: none">  2,0- 60,0  60,01 - 194,0  194,01 - 454,0  454,01 - 2244,0 	<p>FUENTE CARTOGRAFIA BASE:</p> <p>Dirección de Sistemas de Información y Catastro - Gobernación de Antioquia 2012</p> <table border="1" style="width: 100%;"> <tr> <td>Autor:</td> <td>Secretaría de Agricultura y Desarrollo Rural</td> </tr> <tr> <td>Fecha de Elaboración:</td> <td>Marzo de 2019</td> </tr> <tr> <td>Elaboró:</td> <td>Dirección URPA</td> </tr> <tr> <td>Aprobó:</td> <td>Dirección URPA</td> </tr> <tr> <td>Numeración:</td> <td></td> </tr> </table>	Autor:	Secretaría de Agricultura y Desarrollo Rural	Fecha de Elaboración:	Marzo de 2019	Elaboró:	Dirección URPA	Aprobó:	Dirección URPA	Numeración:	
Autor:	Secretaría de Agricultura y Desarrollo Rural												
Fecha de Elaboración:	Marzo de 2019												
Elaboró:	Dirección URPA												
Aprobó:	Dirección URPA												
Numeración:													

MUNICIPIOS PRODUCTORES DE CHÓCOLO

EVALUACIÓN DEFINITIVA 2018

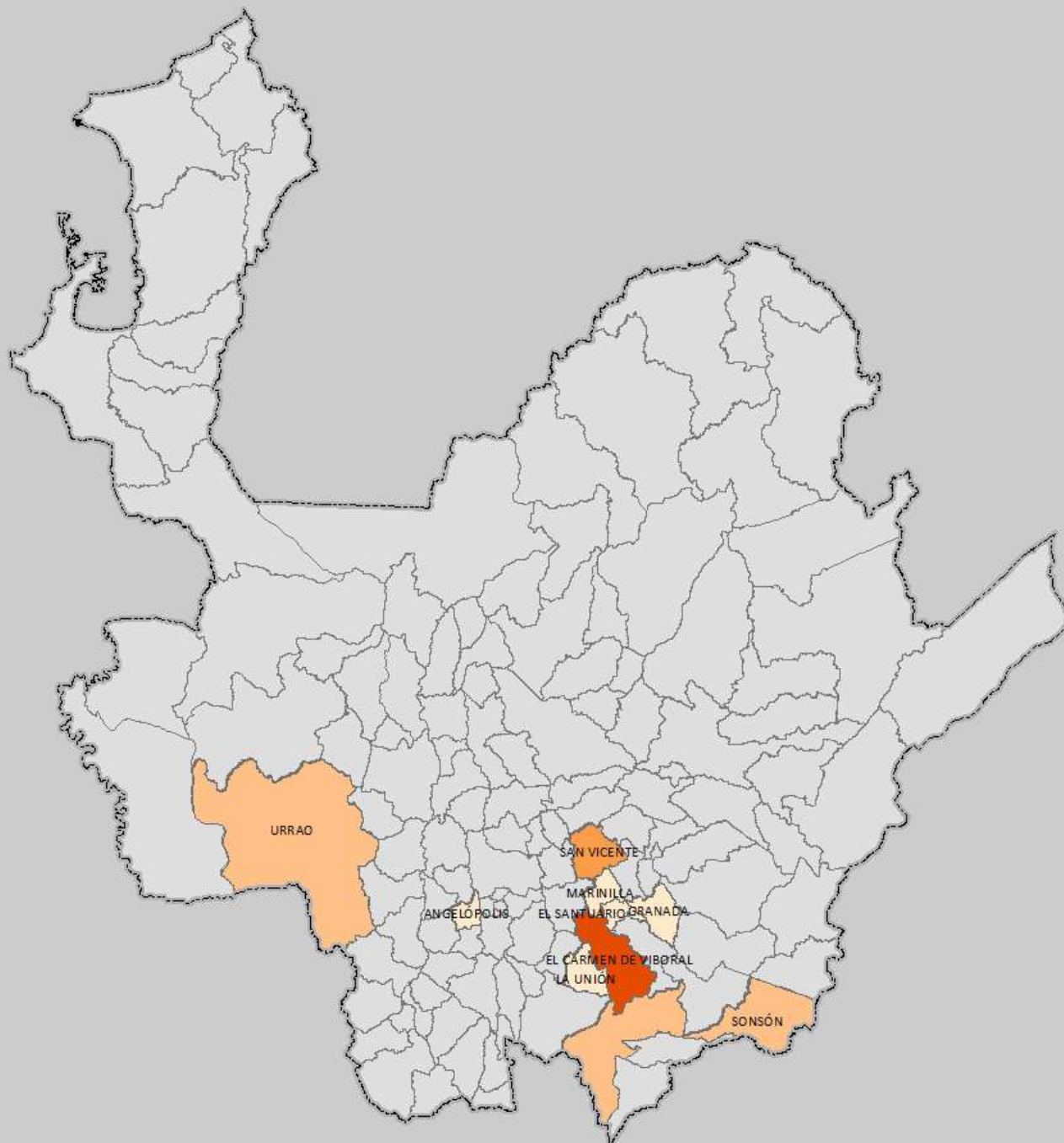





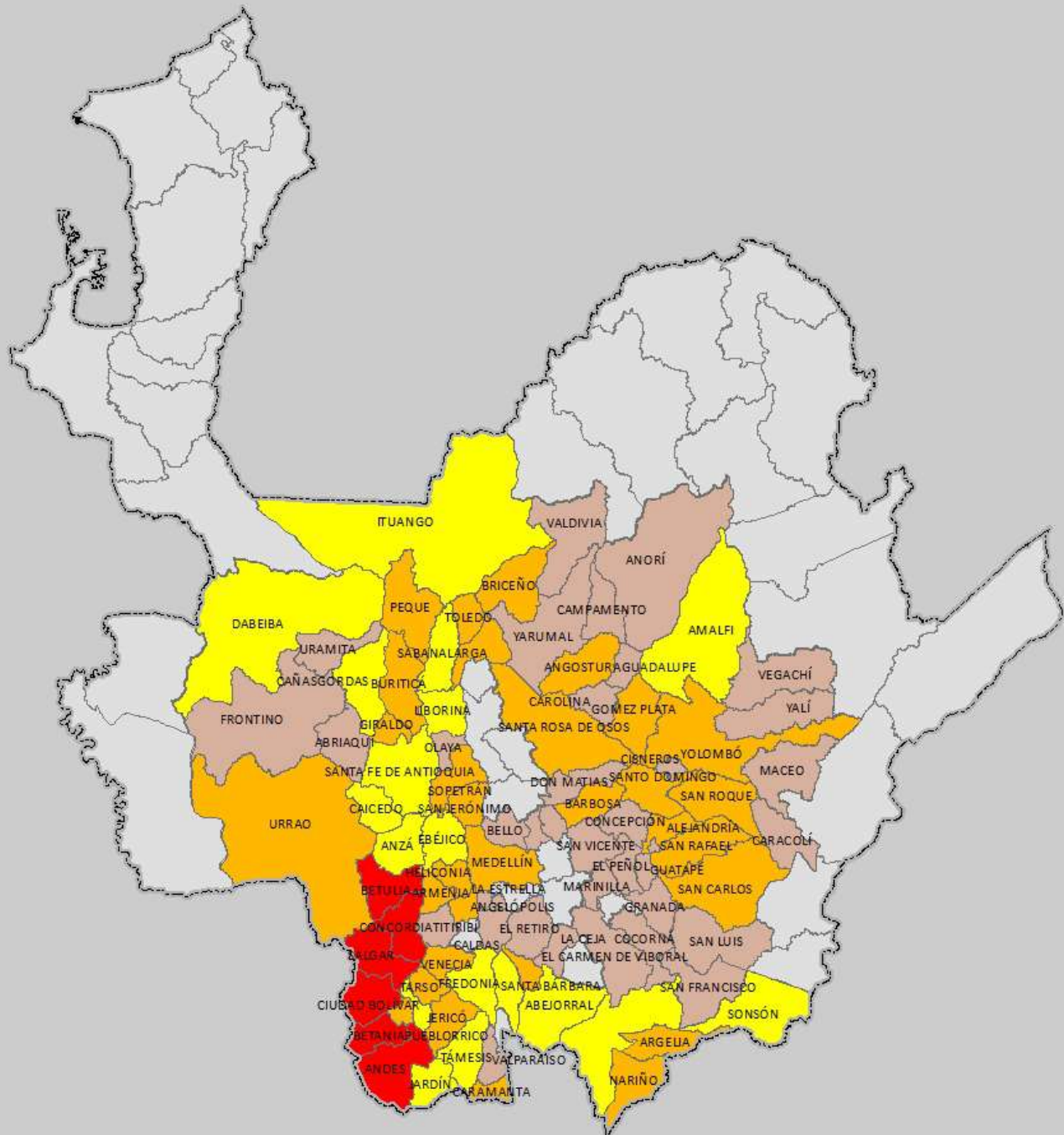

Fuente: Evaluaciones Agropecuarias por CONSENSO, UMATAS Municipales, Ministerio de Agricultura.

<p>GOBERNACIÓN DE ANTIOQUIA</p> <p>SECRETARÍA DE AGRICULTURA Y DESARROLLO RURAL</p>	<p style="text-align: center;"></p> <p>1 cm en el mapa equivale a 20.520 metros en terreno</p> <p style="text-align: center;">21.000 10.500 0 10.500 21.000 42.000 metros</p> <p style="text-align: center;">1:2.052.043</p> <p><small>Sistema de Coordenadas Proyectadas MAGNA Colombia Sigrid Proyección: Transversal de Mercator Falso Este: 1.000.000 Falso Norte: 1.000.000 Meridiano Central: -76.0730732 Factor de Escala: 1,00000000 Latitud de Origen: 4,39820542 Unidad Lineal: Metro Sistema de Coordenadas Geográficas: Sigrid MAGNA Datum: Meridiano de Bogotá</small></p>	<p>CONVENCIONES Rango de Áreas (ha) Plantadas</p> <table border="1"> <tr> <td style="background-color: #f9cb9c;"></td> <td>10,0 - 77,0</td> </tr> <tr> <td style="background-color: #f4cccc;"></td> <td>77,01 - 177,0</td> </tr> <tr> <td style="background-color: #e79696;"></td> <td>177,01 - 900,0</td> </tr> <tr> <td style="background-color: #d9534f;"></td> <td>900,01 - 1900,0</td> </tr> </table>		10,0 - 77,0		77,01 - 177,0		177,01 - 900,0		900,01 - 1900,0	<p>FUENTE CARTOGRAFIA BASE:</p> <p>Dirección de Sistemas de Información y Catastro - Gobernación de Antioquia 2012</p> <table border="1"> <tr> <td>Autor:</td> <td>Secretaría de Agricultura y Desarrollo Rural</td> </tr> <tr> <td>Fecha de Elaboración:</td> <td>Marzo de 2019</td> </tr> <tr> <td>Elaboró:</td> <td>Dirección URPA</td> </tr> <tr> <td>Aprobó:</td> <td>Dirección URPA</td> </tr> <tr> <td>Numeración:</td> <td></td> </tr> </table>	Autor:	Secretaría de Agricultura y Desarrollo Rural	Fecha de Elaboración:	Marzo de 2019	Elaboró:	Dirección URPA	Aprobó:	Dirección URPA	Numeración:	
	10,0 - 77,0																				
	77,01 - 177,0																				
	177,01 - 900,0																				
	900,01 - 1900,0																				
Autor:	Secretaría de Agricultura y Desarrollo Rural																				
Fecha de Elaboración:	Marzo de 2019																				
Elaboró:	Dirección URPA																				
Aprobó:	Dirección URPA																				
Numeración:																					

MUNICIPIOS PRODUCTORES DE CAFÉ EVALUACIÓN DEFINITIVA 2018



Fuente: Evaluaciones Agropecuarias por CONSENSO, UMATAS Municipales, Ministerio de Agricultura.

<p>GOBERNACIÓN DE ANTIOQUIA</p>  <p>PIENSA EN GRANDE</p> <p>SECRETARÍA DE AGRICULTURA Y DESARROLLO RURAL</p>	<p style="text-align: center;">  <small>1 cm en el mapa equivale a 20.020 metros en terreno</small>  1:2.052.043 <small>Sistema de Coordenadas Proyectadas SGA-GNA Cilindro Sigüra Proyección: Transversal de Mercator Falso Este: 1.000.000 Falso Norte: 1.000.000 Meridiano Central: -76.0755792 Factor de Escala: 1,00000000 Latitud de Origen: 4,36820542 Unidad Lineal: Metro Sistema de Coordenadas Geográficas: Sigüra MAGNA Datum: Merca Sigüra</small> </p>	<p>CONVENCIONES Rango de Áreas (ha) Plantadas</p> <ul style="list-style-type: none">  2,0 - 590,0  590,01 - 1600,0  1600,01 - 3870,0  3870,01 - 10890,0 	<p>FUENTE CARTOGRAFIA BASE:</p> <p>Dirección de Sistemas de Información y Catastro - Gobernación de Antioquia 2012</p> <table border="1"> <tr> <td>Autor:</td> <td>Secretaría de Agricultura y Desarrollo Rural</td> </tr> <tr> <td>Fecha de Elaboración:</td> <td>Marzo de 2019</td> </tr> <tr> <td>Elaboró:</td> <td>Dirección URPA</td> </tr> <tr> <td>Aprobó:</td> <td>Dirección URPA</td> </tr> <tr> <td>Numeración:</td> <td></td> </tr> </table>	Autor:	Secretaría de Agricultura y Desarrollo Rural	Fecha de Elaboración:	Marzo de 2019	Elaboró:	Dirección URPA	Aprobó:	Dirección URPA	Numeración:	
Autor:	Secretaría de Agricultura y Desarrollo Rural												
Fecha de Elaboración:	Marzo de 2019												
Elaboró:	Dirección URPA												
Aprobó:	Dirección URPA												
Numeración:													

MUNICIPIOS PRODUCTORES DE CILANTRO EVALUACIÓN DEFINITIVA 2018

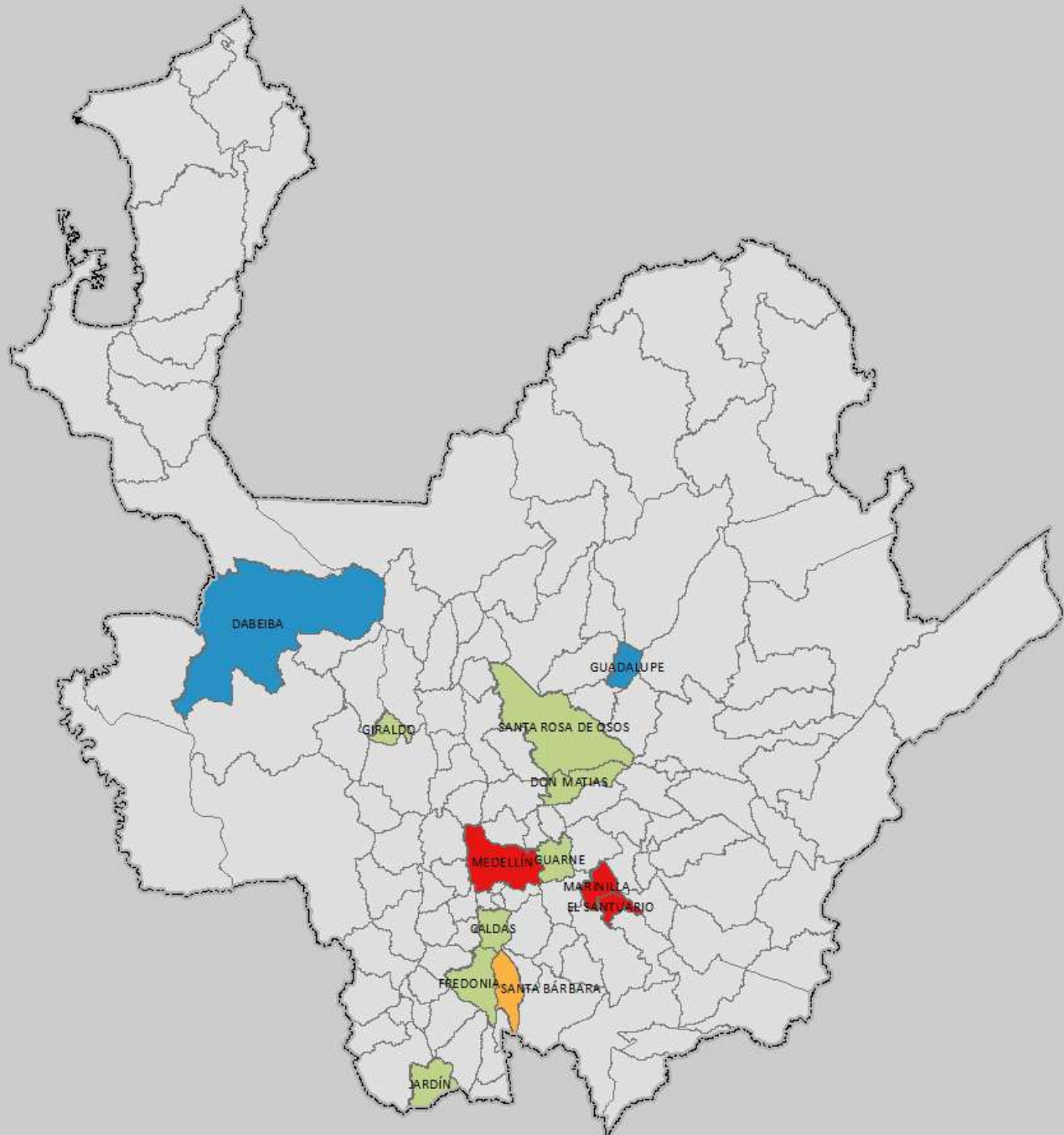



Fuente: Evaluaciones Agropecuarias por CONSENSO, UMATAS Municipales, Ministerio de Agricultura.

<p>GOBERNACIÓN DE ANTIOQUIA</p>  <p>PIENSA EN GRANDE</p> <p>SECRETARÍA DE AGRICULTURA Y DESARROLLO RURAL</p>	<p style="text-align: center;"></p> <p>1 cm en el mapa equivale a 20.020 metros en terreno</p> <p style="text-align: center;">20.000 10.000 0 10.000 20.000 metros</p> <p style="text-align: center;">1:2.052.043</p> <p><small>Sistema de Coordenadas Proyectadas MAGNA Colombia Bogotá Proyección: Transversal de Mercator Falso Este: 1.000.000 Falso Norte: 1.000.000 Meridiano Central: -76.0730722 Factor de Escala: 1,00000000 Latitud de Origen: 4,39820542 Unidad Lineal: Metro Sistema de Coordenadas Geográficas: Bogotá MAGNA Datum: Meridiano de Bogotá</small></p>	<p>CONVENCIONES Rango de Áreas (ha) Plantadas</p> <ul style="list-style-type: none"> 0,50 - 1,0 1,01 - 6,0 6,01 - 26,0 26,01 - 81,50 	<p>FUENTE CARTOGRAFIA BASE:</p> <p>Dirección de Sistemas de Información y Catastro - Gobernación de Antioquia 2012</p> <table border="1" style="width: 100%;"> <tr> <td>Autor:</td> <td>Secretaría de Agricultura y Desarrollo Rural</td> </tr> <tr> <td>Fecha de Elaboración:</td> <td>Marzo de 2019</td> </tr> <tr> <td>Elaboró:</td> <td>Dirección URPA</td> </tr> <tr> <td>Aprobó:</td> <td>Dirección URPA</td> </tr> <tr> <td>Numeración:</td> <td></td> </tr> </table>	Autor:	Secretaría de Agricultura y Desarrollo Rural	Fecha de Elaboración:	Marzo de 2019	Elaboró:	Dirección URPA	Aprobó:	Dirección URPA	Numeración:	
Autor:	Secretaría de Agricultura y Desarrollo Rural												
Fecha de Elaboración:	Marzo de 2019												
Elaboró:	Dirección URPA												
Aprobó:	Dirección URPA												
Numeración:													

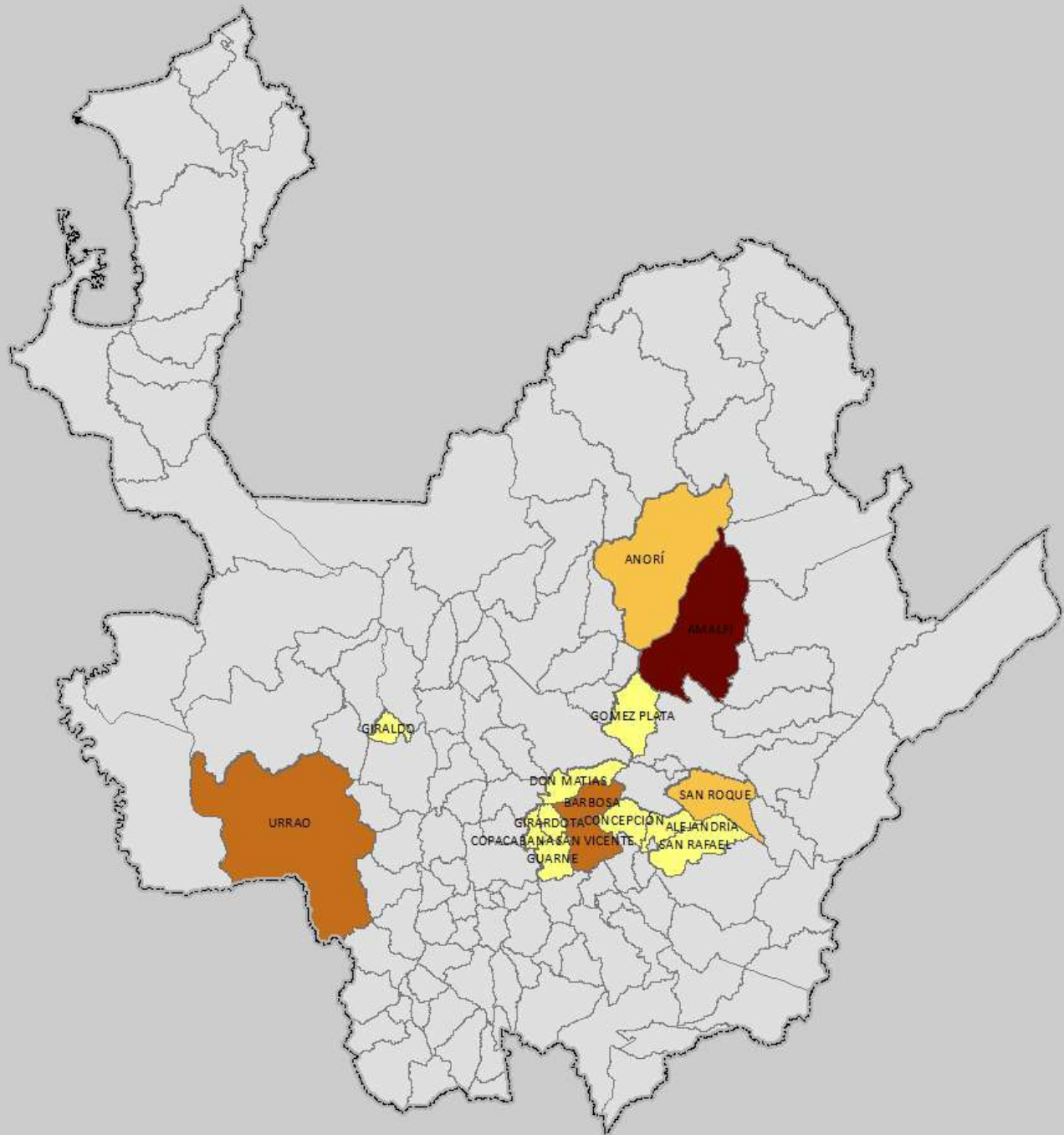
MUNICIPIOS PRODUCTORES DE FIQUE EVALUACIÓN DEFINITIVA 2018



Fuente: Evaluaciones Agropecuarias por CONSENSO, UMATAS Municipales, Ministerio de Agricultura.

<p>GOBERNACIÓN DE ANTIOQUIA</p>  <p>PIENSA EN GRANDE</p> <p>SECRETARÍA DE AGRICULTURA Y DESARROLLO RURAL</p>	<p style="text-align: center;"></p> <p>1 cm en el mapa equivale a 20.520 metros en terreno</p> <p style="text-align: center;">21.000 10.500 0 10.500 21.000 42.000 metros</p> <p style="text-align: center;">1:2.052.043</p> <p><small>Sistema de Coordenadas Proyectadas MAGNA Colombia Bogotá Proyección: Transversal de Mercator Falso Este: 1.000.000 Falso Norte: 1.000.000 Meridiano Central: -74,0730732 Factor de Escala: 1,00000000 Latitud de Origen: 4,39820142 Unidad Lineal: Metro Sistema de Coordenadas Geográficas: Bogotá MAGNA Datum: Meris Stropas</small></p>	<p>CONVENCIONES Rango de Áreas (ha) Plantadas</p> <ul style="list-style-type: none"> 3,0 - 33,90 33,901 - 70,0 70,01 - 202,0 202,01 - 1249,02 	<p>FUENTE CARTOGRAFIA BASE:</p> <p>Dirección de Sistemas de Información y Catastro - Gobernación de Antioquia 2012</p> <table border="1" style="width: 100%;"> <tr> <td>Autor:</td> <td>Secretaría de Agricultura y Desarrollo Rural</td> </tr> <tr> <td>Fecha de Elaboración:</td> <td>Marzo de 2019</td> </tr> <tr> <td>Elaboró:</td> <td>Dirección URPA</td> </tr> <tr> <td>Aprobó:</td> <td>Dirección URPA</td> </tr> <tr> <td>Numeración:</td> <td></td> </tr> </table>	Autor:	Secretaría de Agricultura y Desarrollo Rural	Fecha de Elaboración:	Marzo de 2019	Elaboró:	Dirección URPA	Aprobó:	Dirección URPA	Numeración:	
Autor:	Secretaría de Agricultura y Desarrollo Rural												
Fecha de Elaboración:	Marzo de 2019												
Elaboró:	Dirección URPA												
Aprobó:	Dirección URPA												
Numeración:													

MUNICIPIOS PRODUCTORES DE FRÍJOL VERDE EVALUACIÓN DEFINITIVA 2018

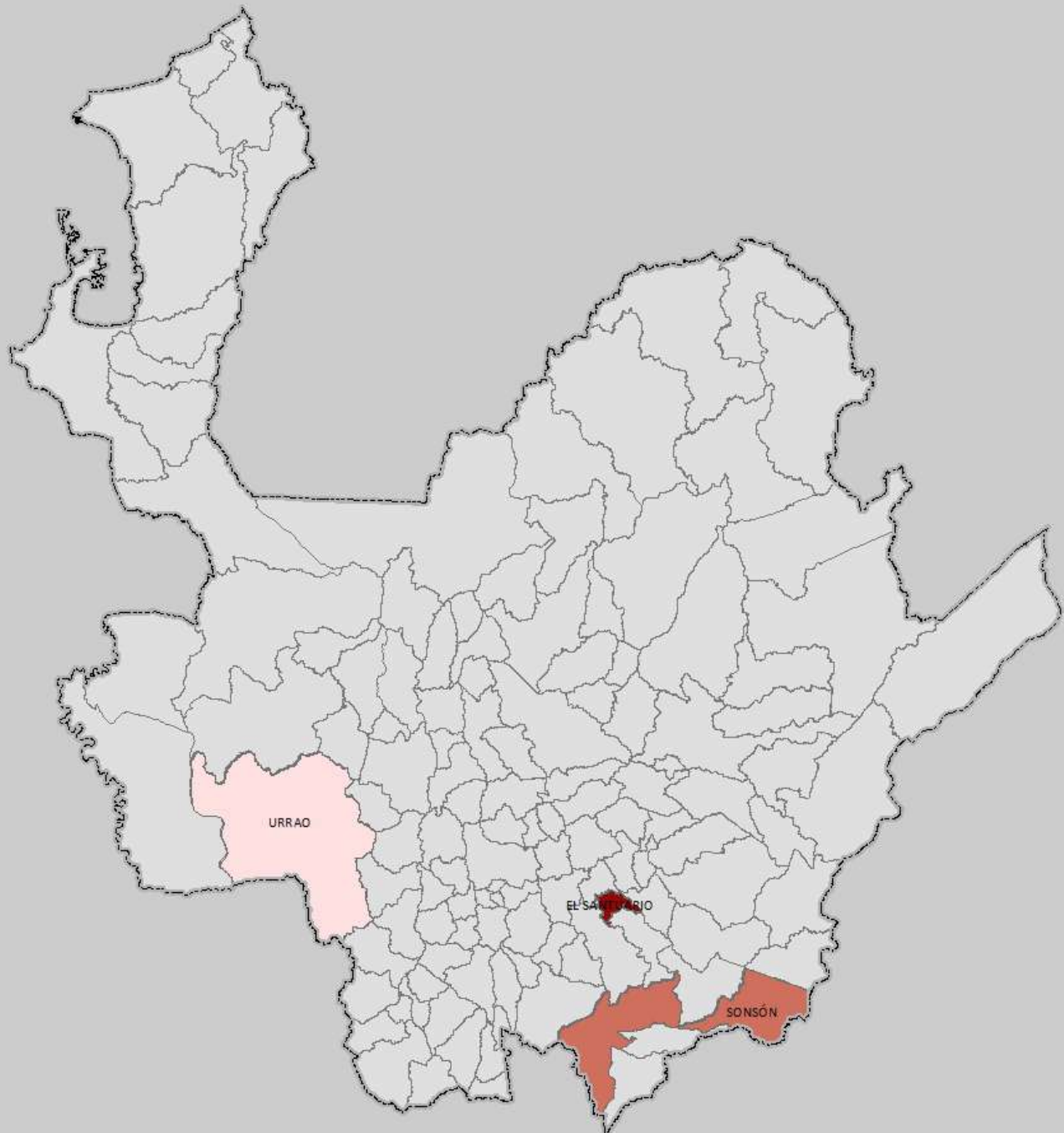



Fuente: Evaluaciones Agropecuarias por CONSENSO, UMATAS Municipales, Ministerio de Agricultura.

<p>GOBERNACIÓN DE ANTIOQUIA</p>  <p>SECRETARÍA DE AGRICULTURA Y DESARROLLO RURAL</p>	<p style="text-align: center;">  <small>1 cm en el mapa impreso en Carta equidistante a 20.520 metros en lámina</small>  1:2.052.043 <small>Sistema de Coordenadas Proyectadas MAGNA Colombia Bogotá Proyección: Transversal de Mercator Falso Este: 1.000.000 Falso Norte: 1.000.000 Meridiano Central: -74.0730732 Factor de Escala: 1,00000000 Latitud de Origen: 4,39820542 Unidad Lineal: Metro Sistema de Coordenadas Geográficas: Bogotá MAGNA Datum: Meridiano Sur</small> </p>	<p>CONVENCIONES Rango de Áreas (ha) Plantadas</p> <table border="1"> <tr> <td style="background-color: #f8d7da; width: 20px;"></td> <td>23,0</td> </tr> <tr> <td style="background-color: #d9edf5; width: 20px;"></td> <td>23,001 - 140,0</td> </tr> <tr> <td style="background-color: #c3e6cb; width: 20px;"></td> <td>140,01 - 888,0</td> </tr> </table>		23,0		23,001 - 140,0		140,01 - 888,0	<p>FUENTE CARTOGRAFIA BASE:</p> <p>Dirección de Sistemas de Información y Catastro - Gobernación de Antioquia 2012</p> <table border="1"> <tr> <td>Autor:</td> <td>Secretaría de Agricultura y Desarrollo Rural</td> </tr> <tr> <td>Fecha de Elaboración:</td> <td>Marzo de 2019</td> </tr> <tr> <td>Elaboró:</td> <td>Dirección URPA</td> </tr> <tr> <td>Aprobó:</td> <td>Dirección URPA</td> </tr> <tr> <td>Numeración:</td> <td></td> </tr> </table>	Autor:	Secretaría de Agricultura y Desarrollo Rural	Fecha de Elaboración:	Marzo de 2019	Elaboró:	Dirección URPA	Aprobó:	Dirección URPA	Numeración:	
	23,0																		
	23,001 - 140,0																		
	140,01 - 888,0																		
Autor:	Secretaría de Agricultura y Desarrollo Rural																		
Fecha de Elaboración:	Marzo de 2019																		
Elaboró:	Dirección URPA																		
Aprobó:	Dirección URPA																		
Numeración:																			

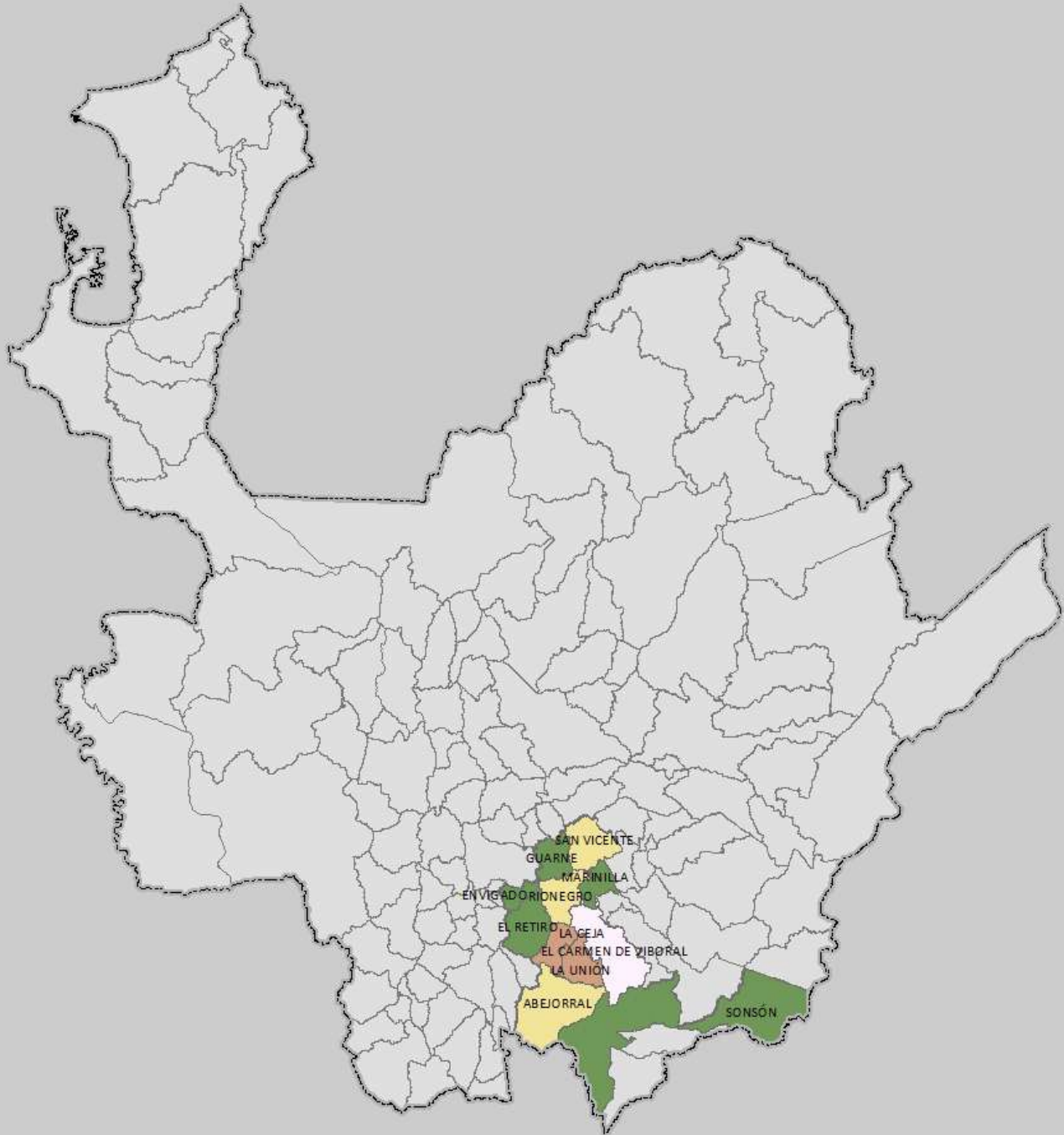
MUNICIPIOS PRODUCTORES DE HORTENSIAS EVALUACIÓN DEFINITIVA 2018





Fuente: Evaluaciones Agropecuarias por CONSENSO, UMATAS Municipales, Ministerio de Agricultura.

<p>GOBERNACIÓN DE ANTIOQUIA</p>  <p>PIENSA EN GRANDE</p> <p>SECRETARÍA DE AGRICULTURA Y DESARROLLO RURAL</p>	<p style="text-align: center;"></p> <p>1 cm en el mapa impreso en Carta equidistante a 20.520 metros en láminas</p> <p style="text-align: center;">21.000 31.500 0 21.000 42.000 metros</p> <p style="text-align: center;">1:2.052.043</p> <p><small>Sistema de Coordenadas Proyectadas MAGNA Colombia Bogotá Proyección: Transversal de Mercator Falso Este: 1.000.000 Falso Norte: 1.000.000 Meridiano Central: -74.0750722 Factor de Escala: 1,00000000 Latitud de Origen: 4,39820542 Unidad Central: Metro Sistema de Coordenadas Geográficas: Bogotá MAGNA Datum: Meridiano de Bogotá</small></p>	<p>CONVENCIONES Rango de Áreas (ha) Plantadas</p> <ul style="list-style-type: none"> 1,85 - 67,0 67,01 - 195,0 195,01 - 408,3 408,301 - 643,0 	<p>FUENTE CARTOGRAFIA BASE:</p> <p>Dirección de Sistemas de Información y Catastro - Gobernación de Antioquia 2012</p> <table border="1" style="width: 100%;"> <tr> <td>Autor:</td> <td>Secretaría de Agricultura y Desarrollo Rural</td> </tr> <tr> <td>Fecha de Elaboración:</td> <td>Marzo de 2019</td> </tr> <tr> <td>Elaboró:</td> <td>Dirección URPA</td> </tr> <tr> <td>Aprobó:</td> <td>Dirección URPA</td> </tr> <tr> <td>Numeración:</td> <td></td> </tr> </table>	Autor:	Secretaría de Agricultura y Desarrollo Rural	Fecha de Elaboración:	Marzo de 2019	Elaboró:	Dirección URPA	Aprobó:	Dirección URPA	Numeración:	
Autor:	Secretaría de Agricultura y Desarrollo Rural												
Fecha de Elaboración:	Marzo de 2019												
Elaboró:	Dirección URPA												
Aprobó:	Dirección URPA												
Numeración:													

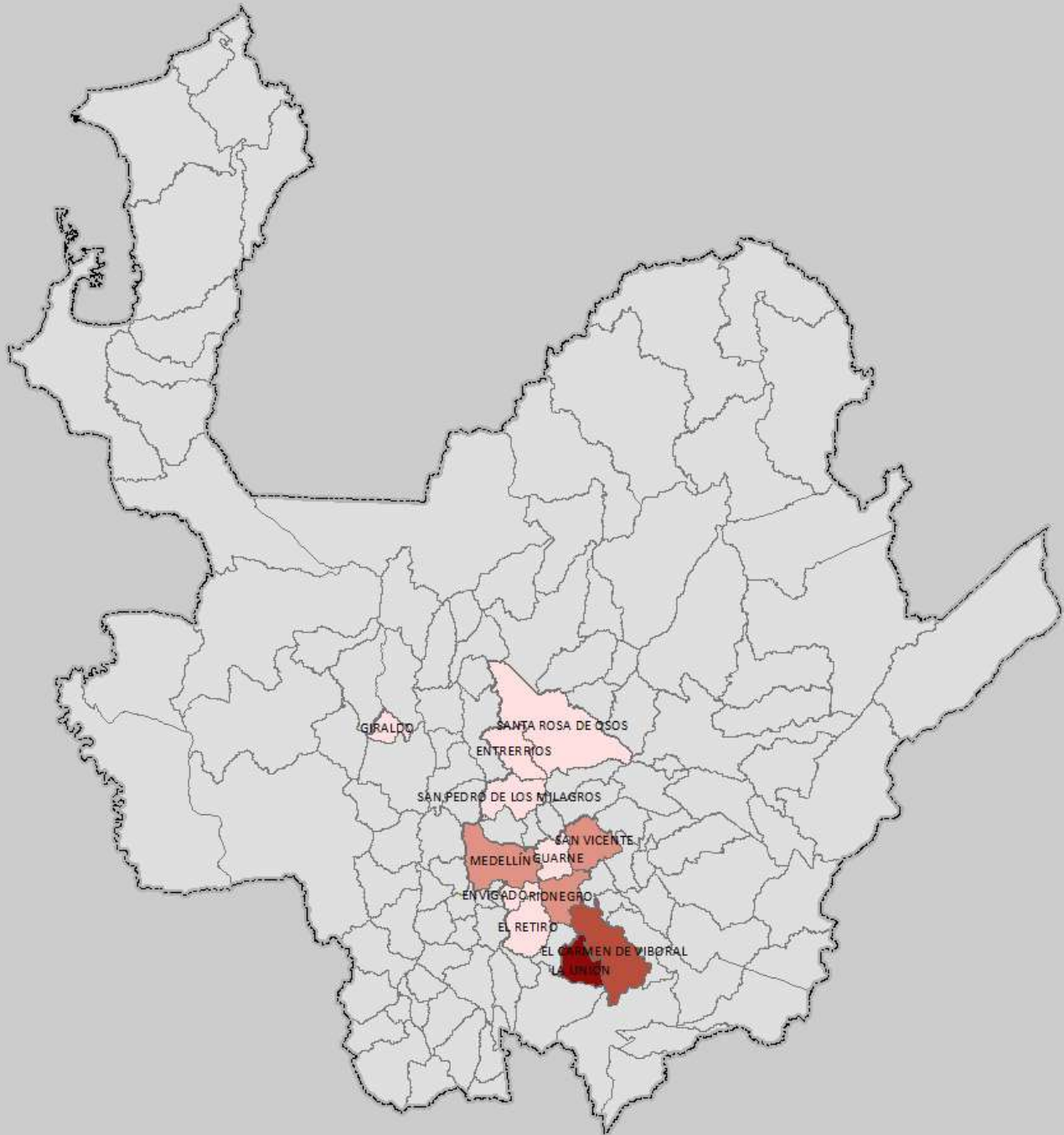
MUNICIPIOS PRODUCTORES DE FRESA EVALUACIÓN DEFINITIVA 2018



Fuente: Evaluaciones Agropecuarias por CONSENSO, UMATAS Municipales, Ministerio de Agricultura.

<p>GOBERNACIÓN DE ANTIOQUIA</p>  <p>PIENSA EN GRANDE</p> <p>SECRETARÍA DE AGRICULTURA Y DESARROLLO RURAL</p>	<p style="text-align: center;"></p> <p>1 cm en el mapa equivale a 20.520 metros en terreno</p> <p style="text-align: center;">21.000 10.500 0 10.500 21.000 42.000 metros</p> <p style="text-align: center;">1:2.052.043</p> <p><small>Sistema de Coordenadas Proyectadas MAGNA Colombia Bogotá Proyección: Universal de Mercator Falso Este: 1.000.000 Falso Norte: 1.000.000 Meridiano Central: -74.0750722 Factor de Escala: 1,00000000 Límite de Origen: 4.39820542 Unidad Lineal: Metro Sistema de Coordenadas Geográficas: Bogotá MAGNA Datum: Meridiano de Bogotá</small></p>	<p>CONVENCIONES Rango de Áreas (ha) Plantadas</p> <table border="1"> <tr> <td style="background-color: #f8d7da;"></td> <td>0,10 - 10,50</td> </tr> <tr> <td style="background-color: #fff3f3;"></td> <td>10,501 - 29,0</td> </tr> <tr> <td style="background-color: #f8d7da;"></td> <td>29,01 - 125,0</td> </tr> <tr> <td style="background-color: #d9534f;"></td> <td>125,01 - 265,0</td> </tr> </table>		0,10 - 10,50		10,501 - 29,0		29,01 - 125,0		125,01 - 265,0	<p>FUENTE CARTOGRAFIA BASE:</p> <p>Dirección de Sistemas de Información y Catastro - Gobernación de Antioquia 2012</p> <table border="1"> <tr> <td>Autor:</td> <td>Secretaría de Agricultura y Desarrollo Rural</td> </tr> <tr> <td>Fecha de Elaboración:</td> <td>Marzo de 2019</td> </tr> <tr> <td>Elaboró:</td> <td>Dirección URPA</td> </tr> <tr> <td>Aprobó:</td> <td>Dirección URPA</td> </tr> <tr> <td>Numeración:</td> <td></td> </tr> </table>	Autor:	Secretaría de Agricultura y Desarrollo Rural	Fecha de Elaboración:	Marzo de 2019	Elaboró:	Dirección URPA	Aprobó:	Dirección URPA	Numeración:	
	0,10 - 10,50																				
	10,501 - 29,0																				
	29,01 - 125,0																				
	125,01 - 265,0																				
Autor:	Secretaría de Agricultura y Desarrollo Rural																				
Fecha de Elaboración:	Marzo de 2019																				
Elaboró:	Dirección URPA																				
Aprobó:	Dirección URPA																				
Numeración:																					

MUNICIPIOS PRODUCTORES DE GRANADILLA EVALUACIÓN DEFINITIVA 2018

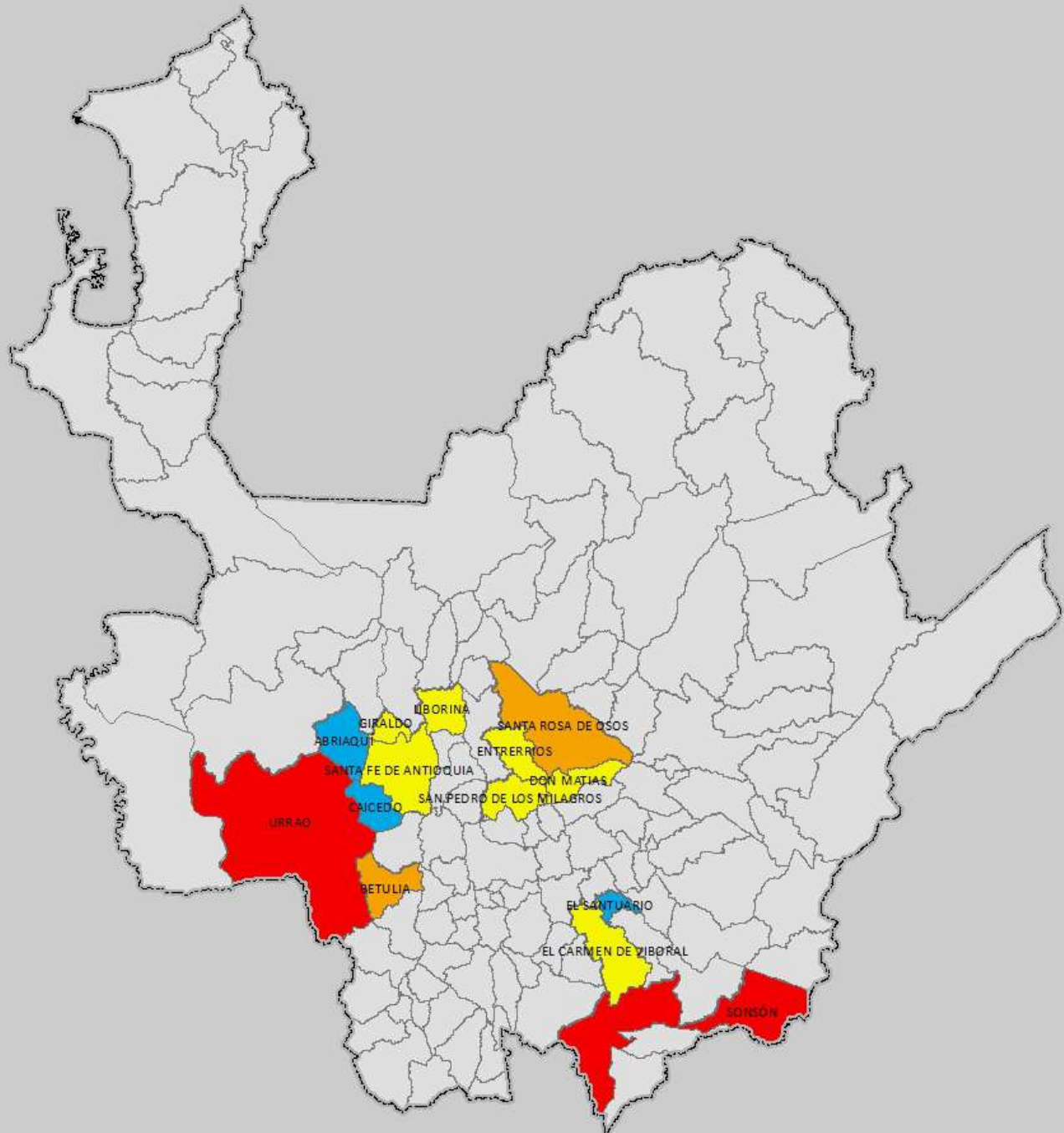

Fuente: Evaluaciones Agropecuarias por CONSENSO, UMATAS Municipales, Ministerio de Agricultura.

<p>GOBERNACIÓN DE ANTIOQUIA</p>  <p>PIENSA EN GRANDE</p> <p>SECRETARÍA DE AGRICULTURA Y DESARROLLO RURAL</p>	<p style="text-align: center;"></p> <p>1 cm en el mapa impreso en Carta equidistante a 20.520 metros en lámina</p> <p style="text-align: center;">21.000 10.500 0 10.500 21.000 42.000 metros</p> <p style="text-align: center;">1:2.052.043</p> <p><small>Sistema de Coordenadas Proyectadas MAGNA Colombia Bogotá Proyección: Transversal de Mercator Falso Este: 1.000.000 Falso Norte: 1.000.000 Meridiano Central: -76.0730722 Factor de Escala: 1,00000000 Límite de Origen: 4.39820542 Unidad Lineal: Metro Sistema de Coordenadas Geográficas: Bogotá MAGNA Datum: Meridiano de Bogotá</small></p>	<p>CONVENCIONES Rango de Áreas (ha) Plantadas</p> <ul style="list-style-type: none"> 3,0 - 6,0 6,001 - 10,0 10,01 - 30,0 30,01 - 78,0 	<p>FUENTE CARTOGRAFIA BASE:</p> <p>Dirección de Sistemas de Información y Catastro - Gobernación de Antioquia 2012</p> <table border="1" style="width: 100%;"> <tr> <td>Autor:</td> <td>Secretaría de Agricultura y Desarrollo Rural</td> </tr> <tr> <td>Fecha de Elaboración:</td> <td>Marzo de 2019</td> </tr> <tr> <td>Elaboró:</td> <td>Dirección URPA</td> </tr> <tr> <td>Aprobó:</td> <td>Dirección URPA</td> </tr> <tr> <td>Numeración:</td> <td></td> </tr> </table>	Autor:	Secretaría de Agricultura y Desarrollo Rural	Fecha de Elaboración:	Marzo de 2019	Elaboró:	Dirección URPA	Aprobó:	Dirección URPA	Numeración:	
Autor:	Secretaría de Agricultura y Desarrollo Rural												
Fecha de Elaboración:	Marzo de 2019												
Elaboró:	Dirección URPA												
Aprobó:	Dirección URPA												
Numeración:													

MUNICIPIOS PRODUCTORES DE GULUPA EVALUACIÓN DEFINITIVA 2018

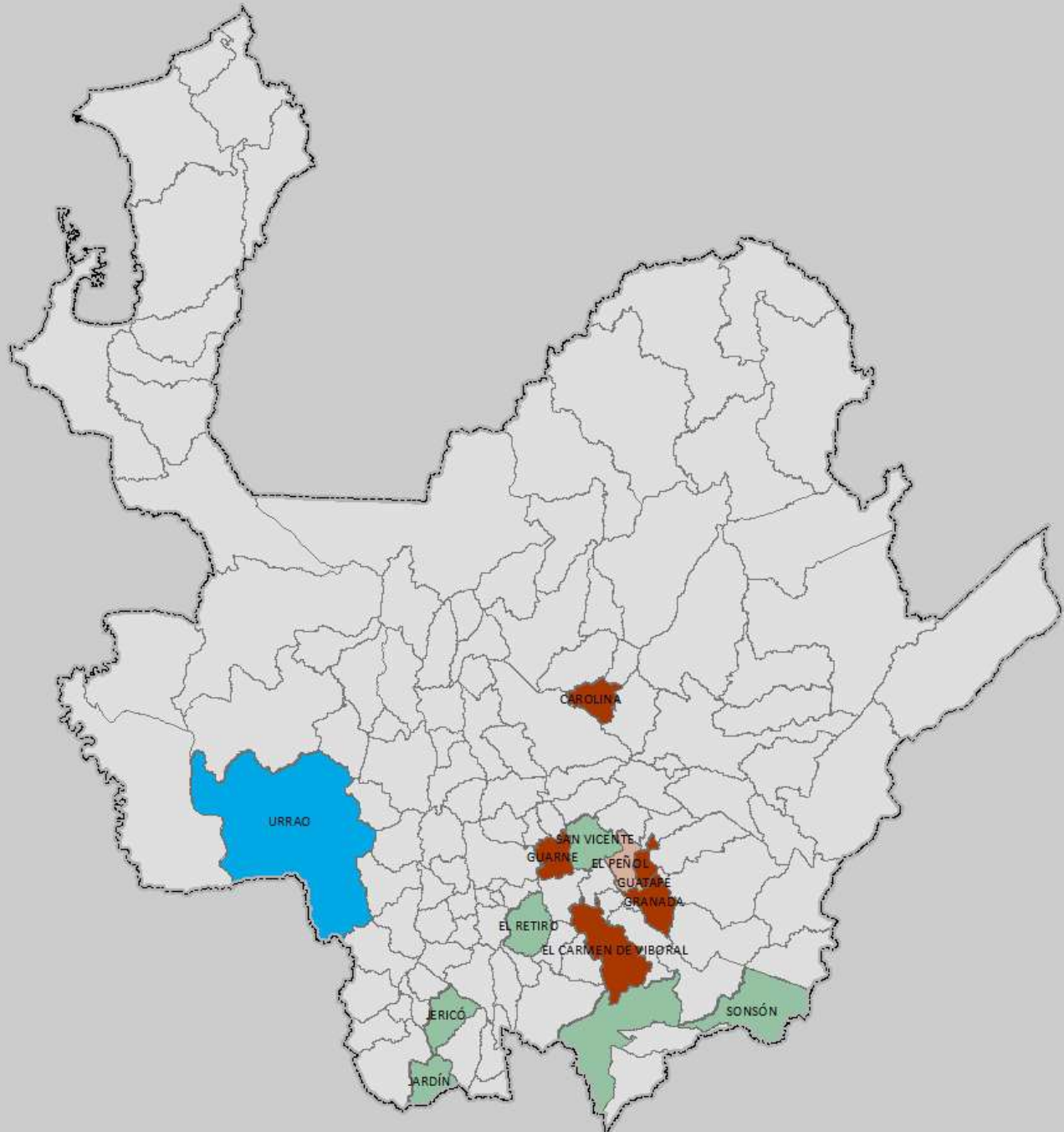

Fuente: Evaluaciones Agropecuarias por CONSENSO, UMATAS Municipales, Ministerio de Agricultura.

<p>GOBERNACIÓN DE ANTIOQUIA</p> <p>SECRETARÍA DE AGRICULTURA Y DESARROLLO RURAL</p>	<p style="text-align: center;">N</p> <p>1 cm en el mapa equivale a 20.520 metros en terreno</p> <p style="text-align: center;">1:2.052.043</p> <p><small>Sistema de Coordenadas Proyectadas MAGNA Colombia Bogotá Proyección: Transversal de Mercator Falso Este: 1.000.000 Falso Norte: 1.000.000 Meridiano Central: -76.0750722 Factor de Escala: 1,00000000 Latitud de Origen: 4,39820542 Unidad Lineal: Metro Sistema de Coordenadas Geográficas: Bogotá MAGNA Datum: Meridiano de Bogotá</small></p>	<p>CONVENCIONES Rango de Áreas (ha) Plantadas</p> <ul style="list-style-type: none"> 3,50 - 19,0 19,01 - 82,0 82,01 - 184,0 184,01 - 318,0 	<p>FUENTE CARTOGRAFIA BASE:</p> <p>Dirección de Sistemas de Información y Catastro - Gobernación de Antioquia 2012</p> <table border="1" style="width: 100%; border-collapse: collapse;"> <tr> <td style="width: 50%;">Autor:</td> <td>Secretaría de Agricultura y Desarrollo Rural</td> </tr> <tr> <td>Fecha de Elaboración:</td> <td>Marzo de 2019</td> </tr> <tr> <td>Elaboró:</td> <td>Dirección URPA</td> </tr> <tr> <td>Aprobó:</td> <td>Dirección URPA</td> </tr> <tr> <td>Numeración:</td> <td></td> </tr> </table>	Autor:	Secretaría de Agricultura y Desarrollo Rural	Fecha de Elaboración:	Marzo de 2019	Elaboró:	Dirección URPA	Aprobó:	Dirección URPA	Numeración:	
Autor:	Secretaría de Agricultura y Desarrollo Rural												
Fecha de Elaboración:	Marzo de 2019												
Elaboró:	Dirección URPA												
Aprobó:	Dirección URPA												
Numeración:													

MUNICIPIOS PRODUCTORES DE GUANABANA EVALUACIÓN DEFINITIVA 2018

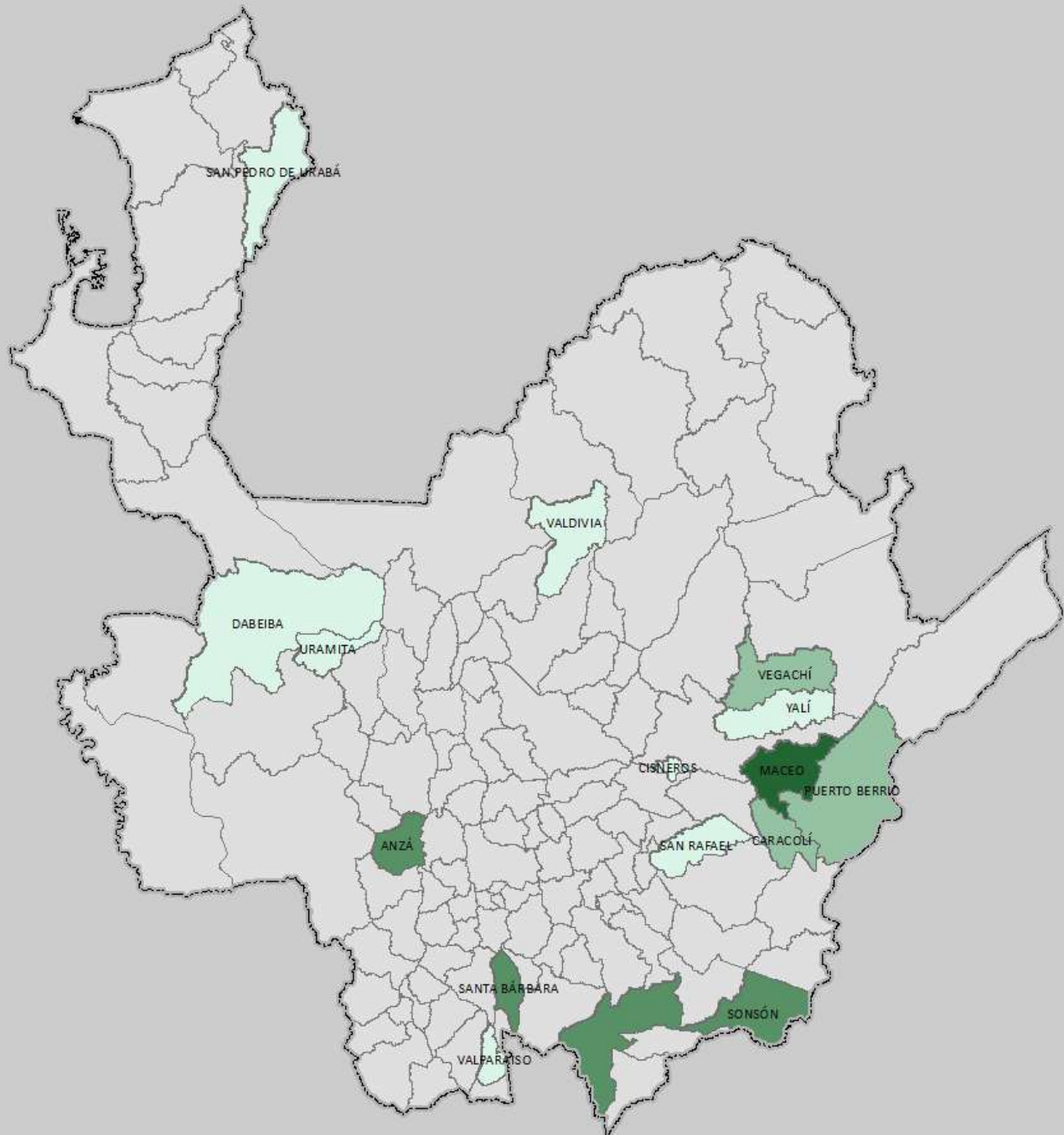

Fuente: Evaluaciones Agropecuarias por CONSENSO, UMATAS Municipales, Ministerio de Agricultura.

<p>GOBERNACIÓN DE ANTIOQUIA</p>  <p>PIENSA EN GRANDE</p> <p>SECRETARÍA DE AGRICULTURA Y DESARROLLO RURAL</p>	<p style="text-align: center;">  <small>1 cm en el mapa equivale a 20.520 metros en terreno</small>  1:2.052.043 <small>Sistema de Coordenadas Proyectadas MAGNA Cilindro Siguiá Proyección: Transversal de Mercator Falso Este: 1.000.000 Falso Norte: 1.000.000 Meridiano Central: -74,07150792 Factor de Escala: 1,00000000 Latitud de Origen: 4,36820542 Unidad Lineal: Metro Sistema de Coordenadas Geográficas: Siguiá MAGNA Datum: Meris Stropas</small> </p>	<p>CONVENCIONES Rango de Áreas (ha) Plantadas</p> <table border="1"> <tr> <td style="background-color: #e0f0e0;"> </td> <td>4,0- 17,50</td> </tr> <tr> <td style="background-color: #c0e0c0;"> </td> <td>17,501 - 42,0</td> </tr> <tr> <td style="background-color: #a0c0a0;"> </td> <td>42,01 - 100,0</td> </tr> <tr> <td style="background-color: #80a080;"> </td> <td>100,01 - 178,0</td> </tr> </table>		4,0- 17,50		17,501 - 42,0		42,01 - 100,0		100,01 - 178,0	<p>FUENTE CARTOGRAFIA BASE:</p> <p>Dirección de Sistemas de Información y Catastro - Gobernación de Antioquia 2012</p> <table border="1"> <tr> <td>Autor:</td> <td>Secretaría de Agricultura y Desarrollo Rural</td> </tr> <tr> <td>Fecha de Elaboración:</td> <td>Marzo de 2019</td> </tr> <tr> <td>Elaboró:</td> <td>Dirección URPA</td> </tr> <tr> <td>Aprobó:</td> <td>Dirección URPA</td> </tr> <tr> <td>Numeración:</td> <td></td> </tr> </table>	Autor:	Secretaría de Agricultura y Desarrollo Rural	Fecha de Elaboración:	Marzo de 2019	Elaboró:	Dirección URPA	Aprobó:	Dirección URPA	Numeración:	
	4,0- 17,50																				
	17,501 - 42,0																				
	42,01 - 100,0																				
	100,01 - 178,0																				
Autor:	Secretaría de Agricultura y Desarrollo Rural																				
Fecha de Elaboración:	Marzo de 2019																				
Elaboró:	Dirección URPA																				
Aprobó:	Dirección URPA																				
Numeración:																					

MUNICIPIOS PRODUCTORES DE HABICHUELA EVALUACIÓN DEFINITIVA 2018

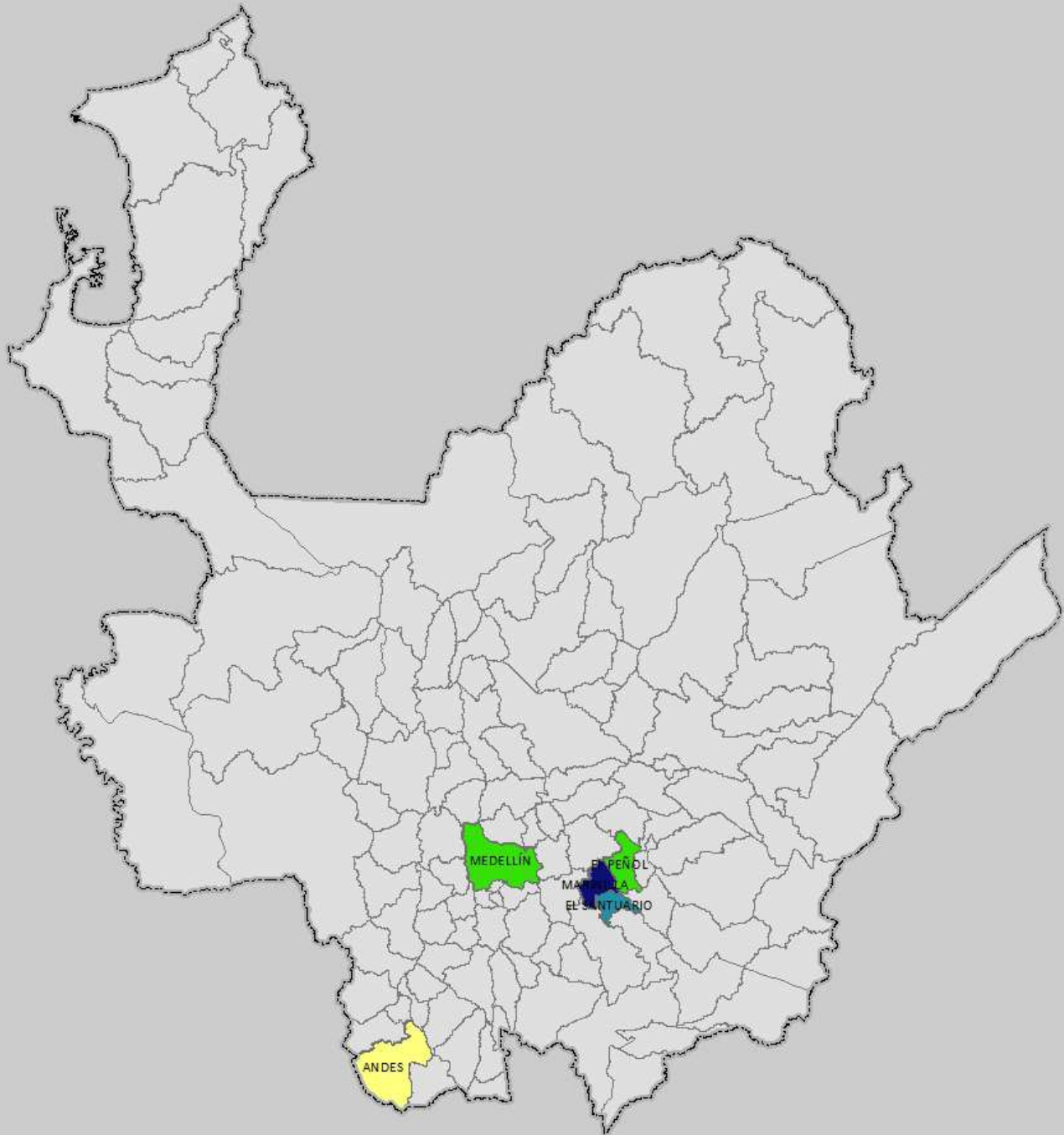



Fuente: Evaluaciones Agropecuarias por CONSENSO, UMATAS Municipales, Ministerio de Agricultura.

<p>GOBERNACIÓN DE ANTIOQUIA</p>  <p>PIENSA EN GRANDE</p> <p>SECRETARÍA DE AGRICULTURA Y DESARROLLO RURAL</p>	<p style="text-align: center;">  <small>1 cm en el mapa impreso en Carta equitrápe a 20.520 metros en lámina</small>  1:2.052.043 <small>Sistema de Coordenadas Proyectadas MAGNA Colombia Sigrid Proyección: Transversal de Mercator Falso Este: 1.000.000 Falso Norte: 1.000.000 Meridiano Central: -76.0730792 Factor de Escala: 1,00000000 Latitud de Origen: 4,39820542 Unidad Lineal: Metro Sistema de Coordenadas Geográficas: Sigrid MAGNA Datum: Meris Stropas</small> </p>	<p>CONVENCIONES Rango de Áreas (ha) Plantadas</p> <table border="1"> <tr> <td style="background-color: yellow; width: 20px;"></td> <td>2,0</td> </tr> <tr> <td style="background-color: green; width: 20px;"></td> <td>2,01 - 35,0</td> </tr> <tr> <td style="background-color: blue; width: 20px;"></td> <td>35,01 - 69,0</td> </tr> <tr> <td style="background-color: darkblue; width: 20px;"></td> <td>69,01 - 107,0</td> </tr> </table>		2,0		2,01 - 35,0		35,01 - 69,0		69,01 - 107,0	<p>FUENTE CARTOGRAFIA BASE:</p> <p>Dirección de Sistemas de Información y Catastro - Gobernación de Antioquia 2012</p> <table border="1"> <tr> <td>Autor:</td> <td>Secretaría de Agricultura y Desarrollo Rural</td> </tr> <tr> <td>Fecha de Elaboración</td> <td>Marzo de 2019</td> </tr> <tr> <td>Elaboró</td> <td>Dirección URPA</td> </tr> <tr> <td>Aprobó</td> <td>Dirección URPA</td> </tr> <tr> <td>Numeración</td> <td></td> </tr> </table>	Autor:	Secretaría de Agricultura y Desarrollo Rural	Fecha de Elaboración	Marzo de 2019	Elaboró	Dirección URPA	Aprobó	Dirección URPA	Numeración	
	2,0																				
	2,01 - 35,0																				
	35,01 - 69,0																				
	69,01 - 107,0																				
Autor:	Secretaría de Agricultura y Desarrollo Rural																				
Fecha de Elaboración	Marzo de 2019																				
Elaboró	Dirección URPA																				
Aprobó	Dirección URPA																				
Numeración																					

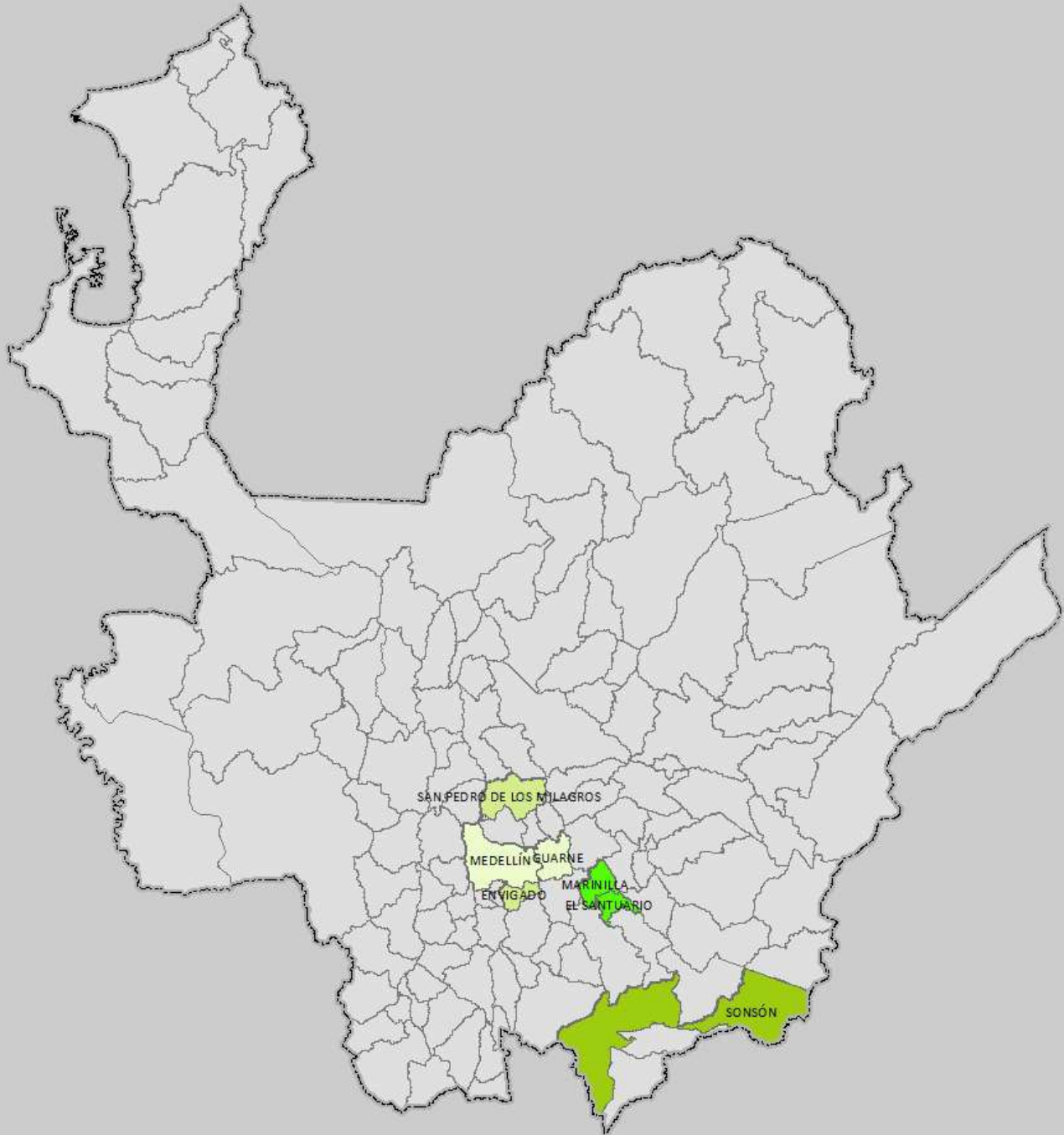
MUNICIPIOS PRODUCTORES DE LECHUGA EVALUACIÓN DEFINITIVA 2018



Fuente: Evaluaciones Agropecuarias por CONSENSO, UMATAS Municipales, Ministerio de Agricultura.

<p>GOBERNACIÓN DE ANTIOQUIA</p>  <p>PIENSA EN GRANDE</p> <p>SECRETARÍA DE AGRICULTURA Y DESARROLLO RURAL</p>	<p style="text-align: center;">  1 cm en el mapa equivale a 20.520 metros en terreno  1:2.052.043 Sistema de Coordenadas Proyectadas MAGNA Colombia Bogotá Proyección: Transversal de Mercator Falso Este: 1.000.000 Falso Norte: 1.000.000 Meridiano Central: -74,01730792 Factor de Escala: 1,00000000 Latitud de Origen: 4,39820542 Unidad Lineal: Metro Sistema de Coordenadas Geográficas: Bogotá MAGNA Datum: Merid. Suram </p>	<p>CONVENCIONES Rango de Áreas (ha) Plantadas</p> <table border="1"> <tr> <td style="background-color: #e6f2ff;"> </td> <td>8,00 - 11,0</td> </tr> <tr> <td style="background-color: #d9ead3;"> </td> <td>11,01 - 40,0</td> </tr> <tr> <td style="background-color: #f4cccc;"> </td> <td>40,01 - 232,0</td> </tr> <tr> <td style="background-color: #f4cccc;"> </td> <td>232,01 - 370,0</td> </tr> </table>		8,00 - 11,0		11,01 - 40,0		40,01 - 232,0		232,01 - 370,0	<p>FUENTE CARTOGRAFIA BASE:</p> <p>Dirección de Sistemas de Información y Catastro - Gobernación de Antioquia 2012</p> <table border="1"> <tr> <td>Autor:</td> <td>Secretaría de Agricultura y Desarrollo Rural</td> </tr> <tr> <td>Fecha de Elaboración</td> <td>Marzo de 2019</td> </tr> <tr> <td>Elaboró</td> <td>Dirección URPA</td> </tr> <tr> <td>Aprobó</td> <td>Dirección URPA</td> </tr> <tr> <td>Numeración</td> <td></td> </tr> </table>	Autor:	Secretaría de Agricultura y Desarrollo Rural	Fecha de Elaboración	Marzo de 2019	Elaboró	Dirección URPA	Aprobó	Dirección URPA	Numeración	
	8,00 - 11,0																				
	11,01 - 40,0																				
	40,01 - 232,0																				
	232,01 - 370,0																				
Autor:	Secretaría de Agricultura y Desarrollo Rural																				
Fecha de Elaboración	Marzo de 2019																				
Elaboró	Dirección URPA																				
Aprobó	Dirección URPA																				
Numeración																					

MUNICIPIOS PRODUCTORES DE LIMÓN MANDARINO

EVALUACIÓN DEFINITIVA 2018

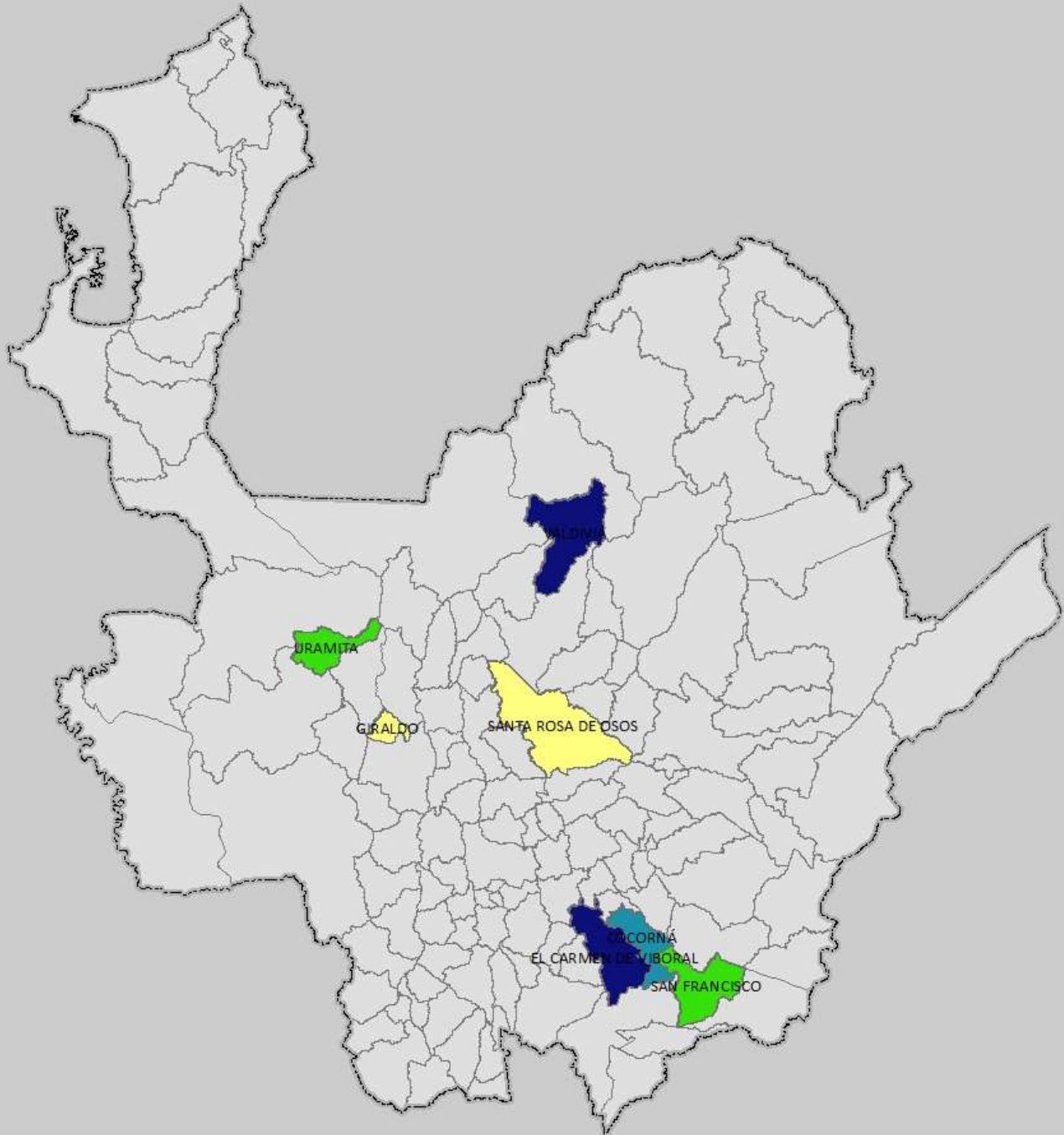

Fuente: Evaluaciones Agropecuarias por CONSENSO, UMATAS Municipales, Ministerio de Agricultura.

<p>GOBERNACIÓN DE ANTIOQUIA</p>  <p>PIENSA EN GRANDE</p> <p>SECRETARÍA DE AGRICULTURA Y DESARROLLO RURAL</p>	<p style="text-align: center;">  1 cm en el mapa impreso en Carta equitrans a 20.520 metros en terreno  21.000 30.400 0 21.000 42.000 metros 1:2.052.043 Sistema de Coordenadas Proyectadas MAGNA Colombia Sigrid Proyección: Transversal de Mercator Falso Este: 1.000.000 Falso Norte: 1.000.000 Meridiano Central: -74,0730792 Factor de Escala: 1,00000000 Latitud de Origen: 4,36820542 Unidad Lateral: Metro Sistema de Coordenadas Geográficas: Sigrid MAGNA Datum: Meridiano Sur </p>	<p>CONVENCIONES Rango de Áreas (ha) Plantadas</p> <table border="1"> <tr> <td style="background-color: yellow;"> </td> <td>4,0</td> </tr> <tr> <td style="background-color: lightgreen;"> </td> <td>4,01 - 21,0</td> </tr> <tr> <td style="background-color: darkblue;"> </td> <td>21,01 - 35,0</td> </tr> <tr> <td style="background-color: blue;"> </td> <td>35,01 - 70,0</td> </tr> </table>		4,0		4,01 - 21,0		21,01 - 35,0		35,01 - 70,0	<p>FUENTE CARTOGRAFIA BASE:</p> <p>Dirección de Sistemas de Información y Catastro - Gobernación de Antioquia 2012</p> <table border="1"> <tr> <td>Autor:</td> <td>Secretaría de Agricultura y Desarrollo Rural</td> </tr> <tr> <td>Fecha de Elaboración:</td> <td>Marzo de 2019</td> </tr> <tr> <td>Elaboró:</td> <td>Dirección URPA</td> </tr> <tr> <td>Aprobó:</td> <td>Dirección URPA</td> </tr> <tr> <td>Numeración:</td> <td></td> </tr> </table>	Autor:	Secretaría de Agricultura y Desarrollo Rural	Fecha de Elaboración:	Marzo de 2019	Elaboró:	Dirección URPA	Aprobó:	Dirección URPA	Numeración:	
	4,0																				
	4,01 - 21,0																				
	21,01 - 35,0																				
	35,01 - 70,0																				
Autor:	Secretaría de Agricultura y Desarrollo Rural																				
Fecha de Elaboración:	Marzo de 2019																				
Elaboró:	Dirección URPA																				
Aprobó:	Dirección URPA																				
Numeración:																					

MUNICIPIOS PRODUCTORES DE LIMÓN PAJARITO EVALUACIÓN DEFINITIVA 2018

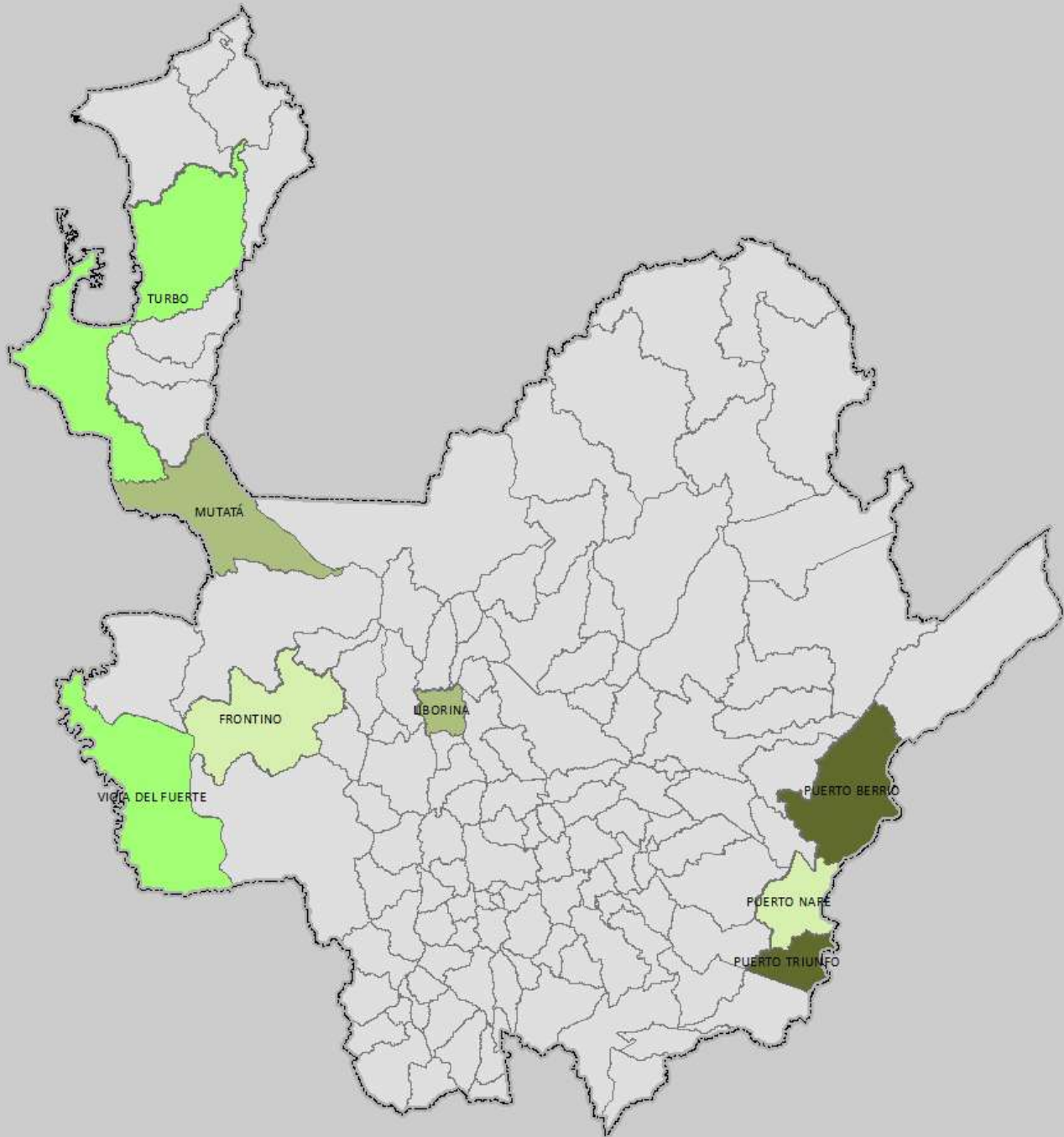



Fuente: Evaluaciones Agropecuarias por CONSENSO, UMATAS Municipales, Ministerio de Agricultura.

<p>GOBERNACIÓN DE ANTIOQUIA</p>  <p>PIENSA EN GRANDE</p> <p>SECRETARÍA DE AGRICULTURA Y DESARROLLO RURAL</p>	<p style="text-align: center;"></p> <p style="text-align: center;">1 cm en el mapa equivale a 20.520 metros en terreno</p> <p style="text-align: center;">20.000 10.000 0 10.000 20.000 40.000 metros</p> <p style="text-align: center;">1:2.052.043</p> <p style="text-align: center;">Sistema de Coordenadas Proyectadas MAGNA Colombia Bogotá Proyección: Transversal de Mercator Falso Este: 1.000.000 Falso Norte: 1.000.000 Meridiano Central: -74.0730732 Factor de Escala: 1,00000000 Límite de Origen: 4.39820542 Unidad Lineal: Metro Sistema de Coordenadas Geográficas: Bogotá MAGNA Datum: Meridiano de Bogotá</p>	<p>CONVENCIONES Rango de Áreas (ha) Plantadas</p> <ul style="list-style-type: none">  1,90 - 2,0  2,01 - 8,0  8,01 - 10,0  10,01 - 80,0 	<p>FUENTE CARTOGRAFIA BASE:</p> <p>Dirección de Sistemas de Información y Catastro - Gobernación de Antioquia 2012</p> <table border="1"> <tr> <td>Autor:</td> <td>Secretaría de Agricultura y Desarrollo Rural</td> </tr> <tr> <td>Fecha de Elaboración</td> <td>Marzo de 2019</td> </tr> <tr> <td>Elaboró</td> <td>Dirección URPA</td> </tr> <tr> <td>Aprobó</td> <td>Dirección URPA</td> </tr> <tr> <td>Numeración</td> <td></td> </tr> </table>	Autor:	Secretaría de Agricultura y Desarrollo Rural	Fecha de Elaboración	Marzo de 2019	Elaboró	Dirección URPA	Aprobó	Dirección URPA	Numeración	
Autor:	Secretaría de Agricultura y Desarrollo Rural												
Fecha de Elaboración	Marzo de 2019												
Elaboró	Dirección URPA												
Aprobó	Dirección URPA												
Numeración													

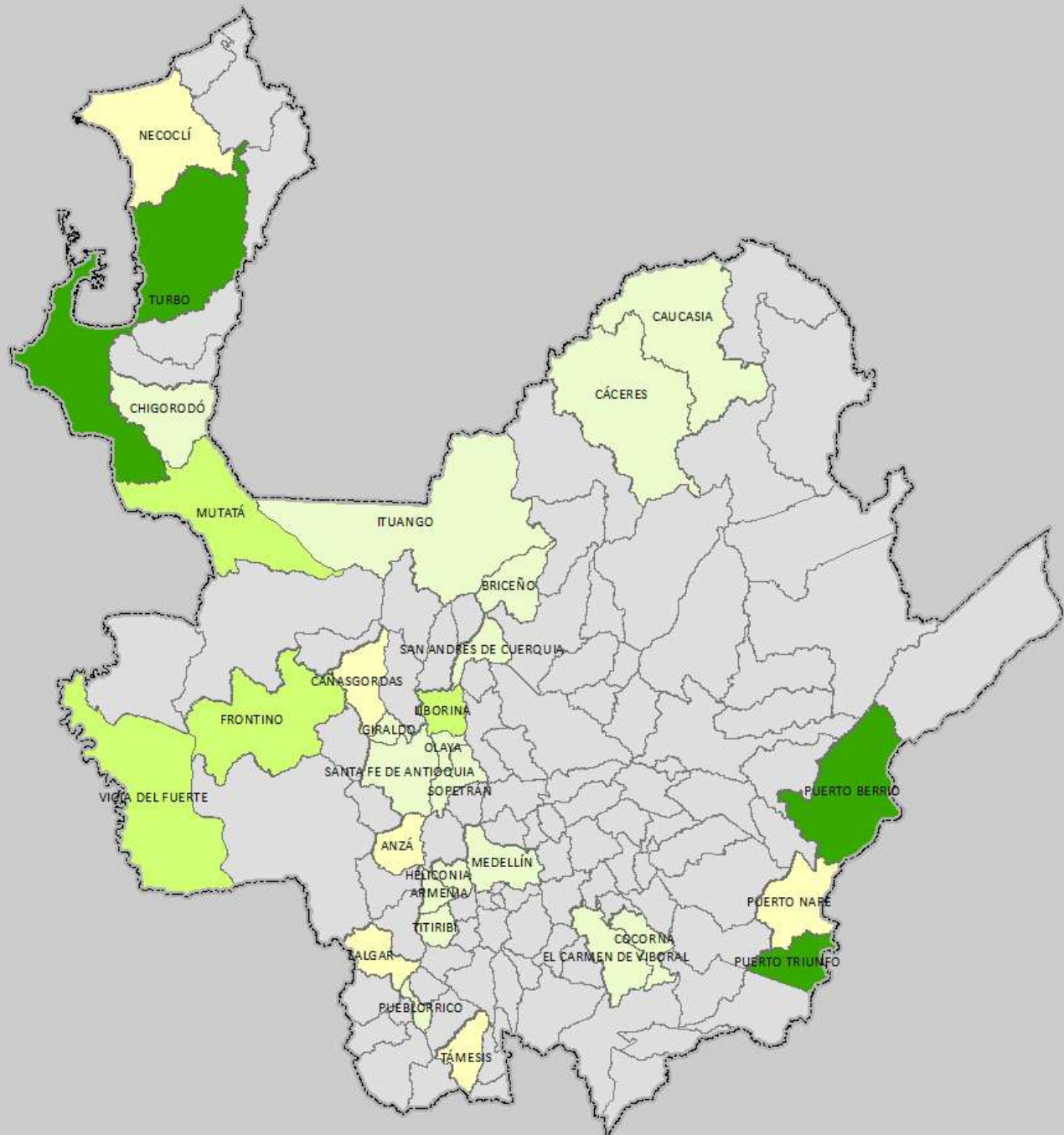
MUNICIPIOS PRODUCTORES DE LIMA ÁCIDA TAHITI EVALUACIÓN DEFINITIVA 2018



Fuente: Evaluaciones Agropecuarias por CONSENSO, UMATAS Municipales, Ministerio de Agricultura.

<p>GOBERNACIÓN DE ANTIOQUIA</p>  <p>PIENSA EN GRANDE</p> <p>SECRETARÍA DE AGRICULTURA Y DESARROLLO RURAL</p>	<p style="text-align: center;">  1 cm en el mapa equivale a 20.520 metros en terreno  1:2.052.043 Sistema de Coordenadas Proyectadas SGA-GNA Cilindro Siguiá Proyección: Transversal de Mercator Falso Este: 1.000.000 Falso Norte: 1.000.000 Meridiano Central: -76.0750792 Factor de Escala: 1,00000000 Latitud de Origen: 4,36820542 Unidad Lateral: Metro Sistema de Coordenadas Geográficas: Siguiá MAGNA Datum: Meris Stropas </p>	<p>CONVENCIONES Rango de Áreas (ha) Plantadas</p> <ul style="list-style-type: none">  3,0 - 20,0  20,01 - 56,6  56,601 - 93,0  93,01 - 285,0 	<p>FUENTE CARTOGRAFIA BASE:</p> <p>Dirección de Sistemas de Información y Catastro - Gobernación de Antioquia 2012</p> <table border="1"> <tr> <td>Autor:</td> <td>Secretaría de Agricultura y Desarrollo Rural</td> </tr> <tr> <td>Fecha de Elaboración:</td> <td>Marzo de 2019</td> </tr> <tr> <td>Elaboró:</td> <td>Dirección URPA</td> </tr> <tr> <td>Aprobó:</td> <td>Dirección URPA</td> </tr> <tr> <td>Numeración:</td> <td></td> </tr> </table>	Autor:	Secretaría de Agricultura y Desarrollo Rural	Fecha de Elaboración:	Marzo de 2019	Elaboró:	Dirección URPA	Aprobó:	Dirección URPA	Numeración:	
Autor:	Secretaría de Agricultura y Desarrollo Rural												
Fecha de Elaboración:	Marzo de 2019												
Elaboró:	Dirección URPA												
Aprobó:	Dirección URPA												
Numeración:													

MUNICIPIOS PRODUCTORES DE LULO EVALUACIÓN DEFINITIVA 2017

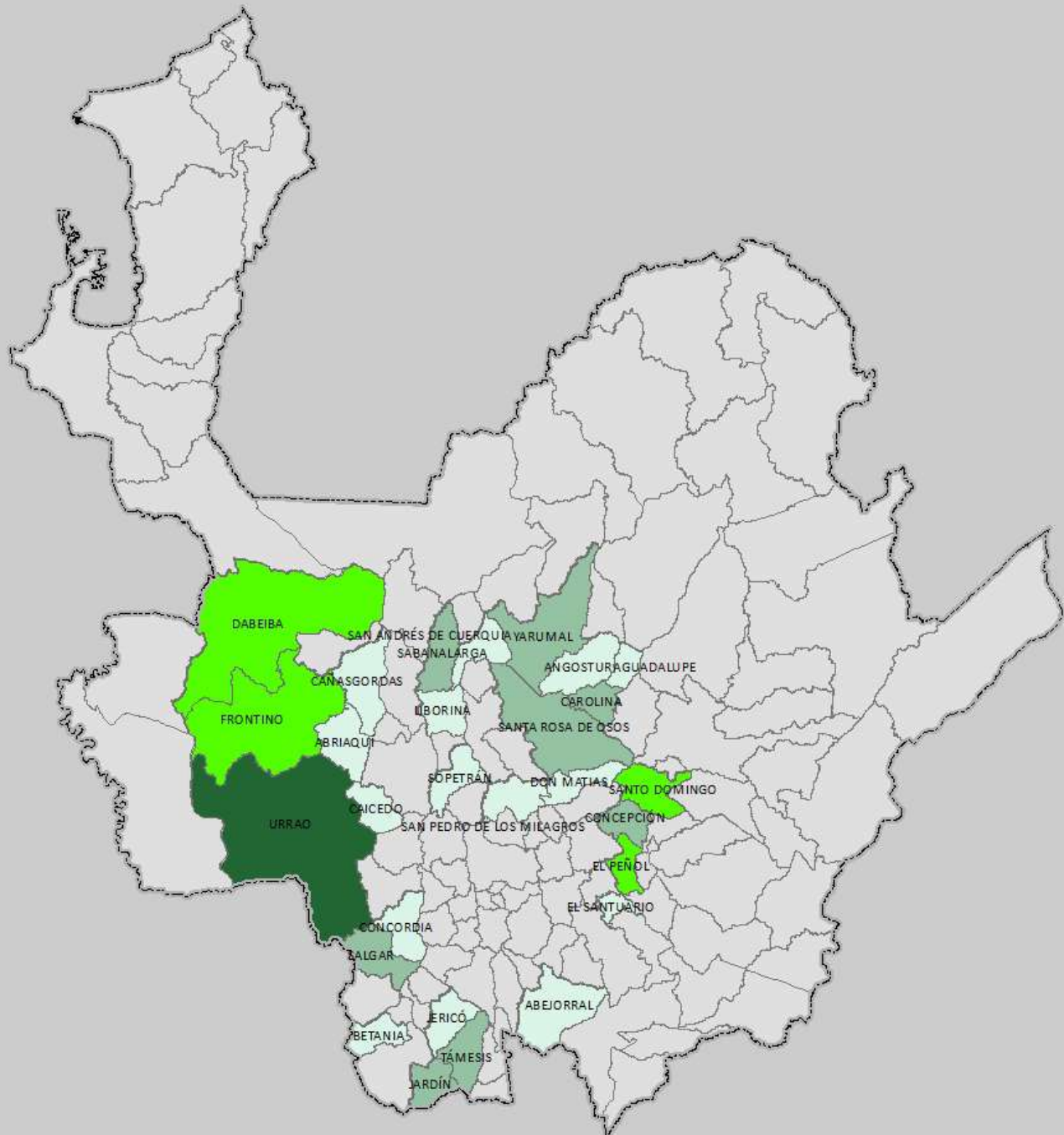





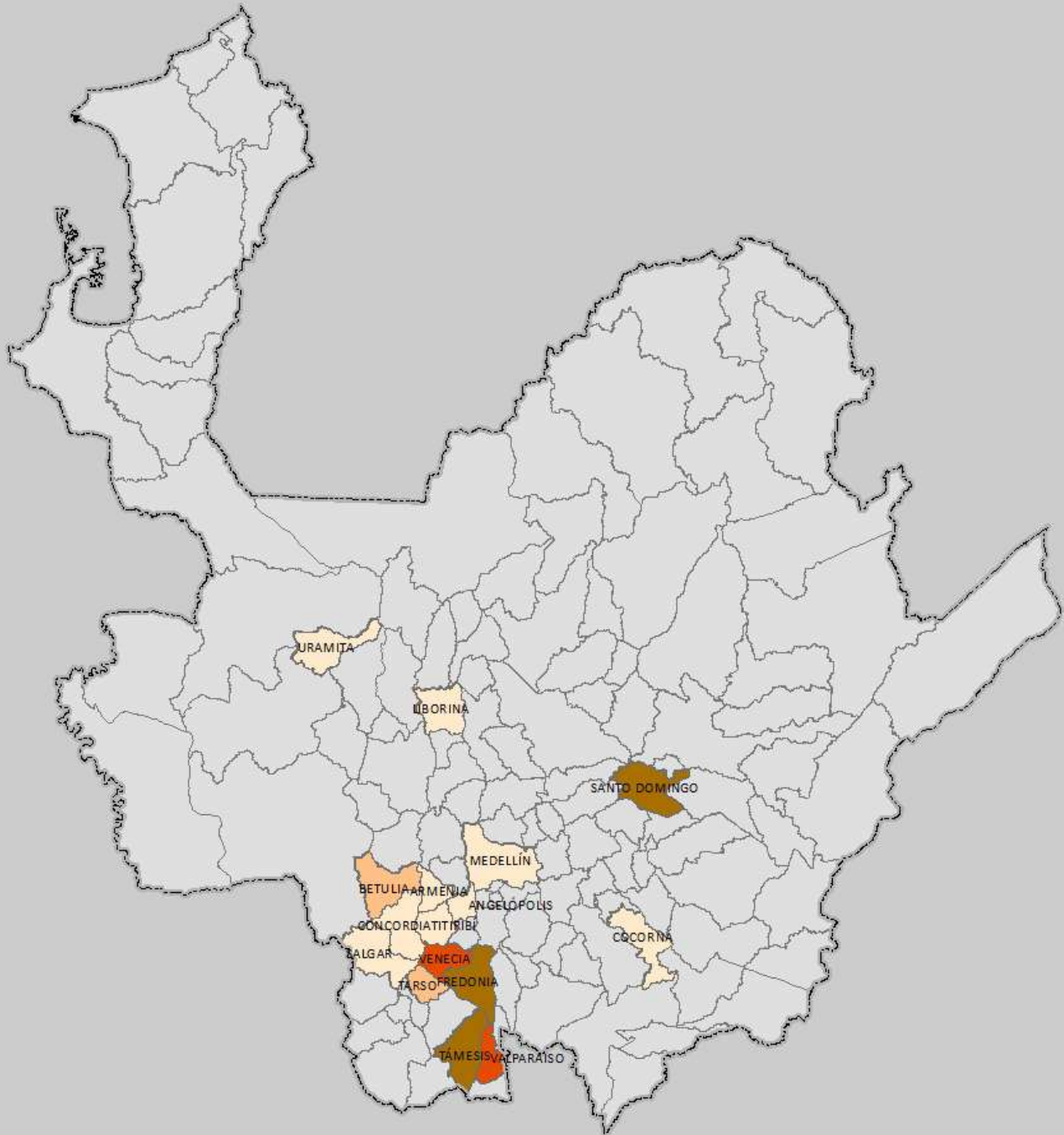

Fuente: Evaluaciones Agropecuarias por CONSENSO, UMATAS Municipales, Ministerio de Agricultura.

<p>GOBERNACIÓN DE ANTIOQUIA</p>  <p>PIENSA EN GRANDE</p> <p>SECRETARÍA DE AGRICULTURA Y DESARROLLO RURAL</p>	<p style="text-align: center;">  1 cm en el mapa equivale a 20.520 metros en terreno  1:2.052.043 <small>Sistema de Coordenadas Proyectadas SAGA-GNA Colombia Sigrid Proyección: Transversal de Mercator Falso Este: 1.000.000 Falso Norte: 1.000.000 Meridiano Central: -76.07193792 Factor de Escala: 1,00000000 Latitud de Origen: 4,36820542 Unidad Lateral: Metro Sistema de Coordenadas Geográficas: Sigrid MAGNA Datum: Meris Stropas</small> </p>	<p>CONVENCIONES Rango de Áreas (ha) Plantadas</p> <ul style="list-style-type: none">  1,0 - 10,0  10,01 - 35,0  35,01 - 95,0  95,01 - 168,0 	<p>FUENTE CARTOGRAFIA BASE:</p> <p>Dirección de Sistemas de Información y Catastro - Gobernación de Antioquia 2012</p> <table border="1"> <tr> <td>Autor:</td> <td>Secretaría de Agricultura y Desarrollo Rural</td> </tr> <tr> <td>Fecha de Elaboración:</td> <td>Mayo de 2018</td> </tr> <tr> <td>Elaboró:</td> <td>Dirección URPA</td> </tr> <tr> <td>Aprobó:</td> <td>Dirección URPA</td> </tr> <tr> <td>Numeración:</td> <td></td> </tr> </table>	Autor:	Secretaría de Agricultura y Desarrollo Rural	Fecha de Elaboración:	Mayo de 2018	Elaboró:	Dirección URPA	Aprobó:	Dirección URPA	Numeración:	
Autor:	Secretaría de Agricultura y Desarrollo Rural												
Fecha de Elaboración:	Mayo de 2018												
Elaboró:	Dirección URPA												
Aprobó:	Dirección URPA												
Numeración:													

MUNICIPIOS PRODUCTORES DE MANDARINA ONECO EVALUACIÓN DEFINITIVA 2018



Fuente: Evaluaciones Agropecuarias por CONSENSO, UMATAS Municipales, Ministerio de Agricultura.

<p>GOBERNACIÓN DE ANTIOQUIA</p>  <p>PIENSA EN GRANDE</p> <p>SECRETARÍA DE AGRICULTURA Y DESARROLLO RURAL</p>	<p style="text-align: center;"></p> <p>1 cm en el mapa impreso en Carta equitransal a 20.520 metros en láminas</p> <p style="text-align: center;">21.000 30.000 0 21.000 42.000 metros</p> <p style="text-align: center;">1:2.052.043</p> <p><small>Sistema de Coordenadas Proyectadas MAGNA Colombia Siglo XXI Proyección: Transversal de Mercator Falso Este: 1.000.000 Falso Norte: 1.000.000 Meridiano Central: -76.0750792 Factor de Escala: 1,00000000 Latitud de Origen: 4,39820542 Unidad Lineal: Metro Sistema de Coordenadas Geográficas: Siglo XXI MAGNA Datum: Meris Stropas</small></p>	<p>CONVENCIONES Rango de Áreas (ha) Plantadas</p> <ul style="list-style-type: none">  2,0 - 22,50  22,501 - 43,0  43,01 - 109,40  109,401 - 233,70 	<p>FUENTE CARTOGRAFIA BASE:</p> <p>Dirección de Sistemas de Información y Catastro - Gobernación de Antioquia 2012</p> <table border="1"> <tr> <td>Autor:</td> <td>Secretaría de Agricultura y Desarrollo Rural</td> </tr> <tr> <td>Fecha de Elaboración:</td> <td>Marzo de 2019</td> </tr> <tr> <td>Elaboró:</td> <td>Dirección URPA</td> </tr> <tr> <td>Aprobó:</td> <td>Dirección URPA</td> </tr> <tr> <td>Numeración:</td> <td></td> </tr> </table>	Autor:	Secretaría de Agricultura y Desarrollo Rural	Fecha de Elaboración:	Marzo de 2019	Elaboró:	Dirección URPA	Aprobó:	Dirección URPA	Numeración:	
Autor:	Secretaría de Agricultura y Desarrollo Rural												
Fecha de Elaboración:	Marzo de 2019												
Elaboró:	Dirección URPA												
Aprobó:	Dirección URPA												
Numeración:													

MUNICIPIOS PRODUCTORES DE MANGO COMÚN EVALUACIÓN DEFINITIVA 2018

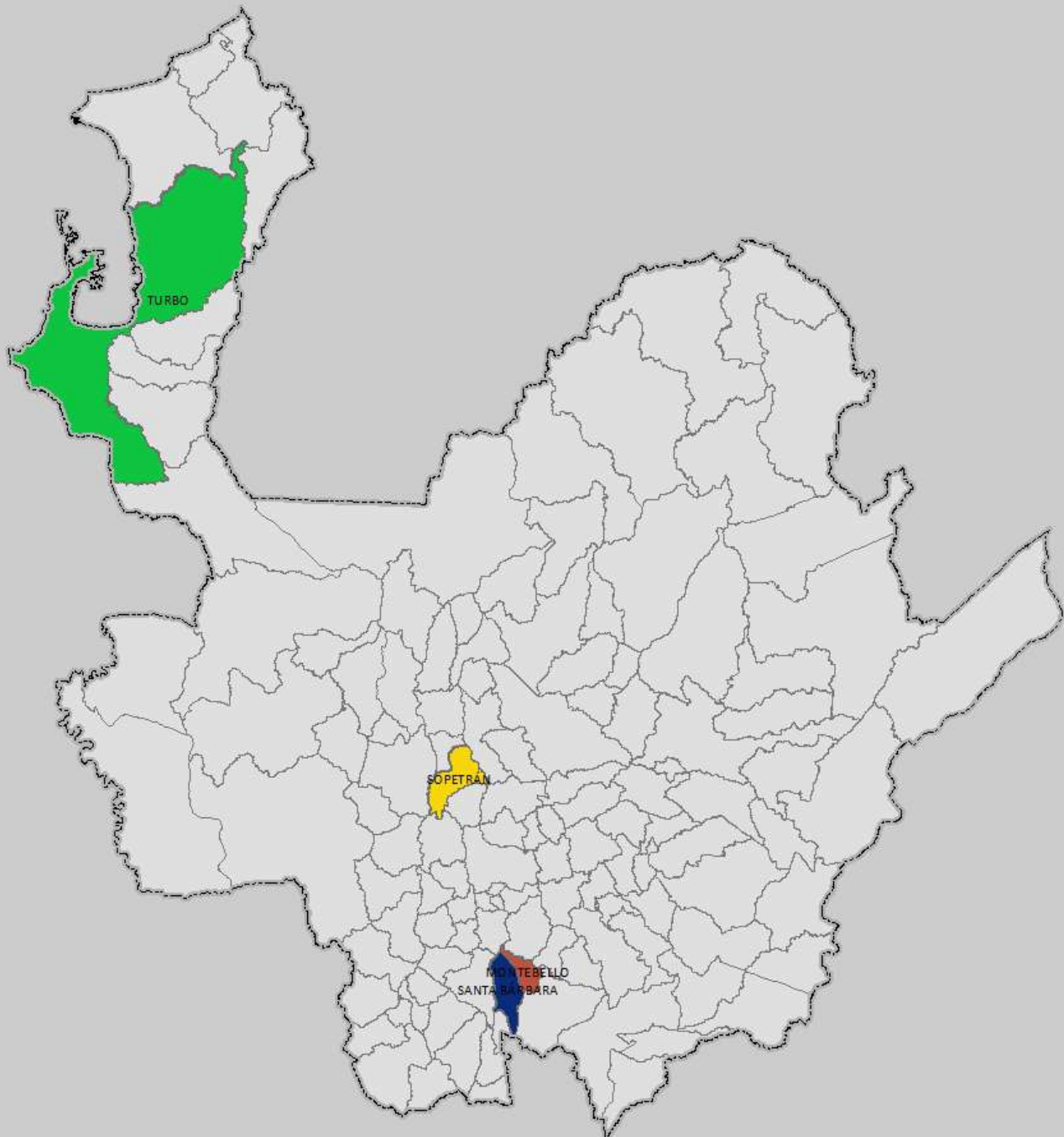

Fuente: Evaluaciones Agropecuarias por CONSENSO, UMATAS Municipales, Ministerio de Agricultura.

<p>GOBERNACIÓN DE ANTIOQUIA</p>  <p>PIENSA EN GRANDE</p> <p>SECRETARÍA DE AGRICULTURA Y DESARROLLO RURAL</p>	<p style="text-align: center;"></p> <p>1 cm en el mapa impreso en Carta equitransversa a 20.520 metros en lámina</p> <p style="text-align: center;">21.000 30.000 0 21.000 42.000 metros</p> <p style="text-align: center;">1:2.052.043</p> <p><small>Sistema de Coordenadas Proyectadas MAGNA Colombia Bogotá Proyección: Transversal de Mercator Falso Este: 1.000.000 Falso Norte: 1.000.000 Meridiano Central: -74.0755722 Factor de Escala: 1,00000000 Límite de Origen: 4.39820542 Unidad Lineal: Metro Sistema de Coordenadas Geográficas: Bogotá MAGNA Datum: Meridiano de Bogotá</small></p>	<p>CONVENCIONES Rango de Áreas (ha) Plantadas</p> <ul style="list-style-type: none"> 35,0 35,01 - 155,0 155,01 - 219,0 219,01 - 980,0 	<p style="text-align: center;">FUENTE CARTOGRAFIA BASE:</p> <p style="text-align: center;">Dirección de Sistemas de Información y Catastro - Gobernación de Antioquia 2012</p> <table border="1" style="width: 100%; border-collapse: collapse;"> <tr> <td style="width: 50%;">Autor:</td> <td>Secretaría de Agricultura y Desarrollo Rural</td> </tr> <tr> <td>Fecha de Elaboración</td> <td>Marzo de 2019</td> </tr> <tr> <td>Elaboró</td> <td>Dirección URPA</td> </tr> <tr> <td>Aprobó</td> <td>Dirección URPA</td> </tr> <tr> <td>Numeración</td> <td></td> </tr> </table>	Autor:	Secretaría de Agricultura y Desarrollo Rural	Fecha de Elaboración	Marzo de 2019	Elaboró	Dirección URPA	Aprobó	Dirección URPA	Numeración	
Autor:	Secretaría de Agricultura y Desarrollo Rural												
Fecha de Elaboración	Marzo de 2019												
Elaboró	Dirección URPA												
Aprobó	Dirección URPA												
Numeración													

MUNICIPIOS PRODUCTORES DE MORA EVALUACIÓN DEFINITIVA 2018

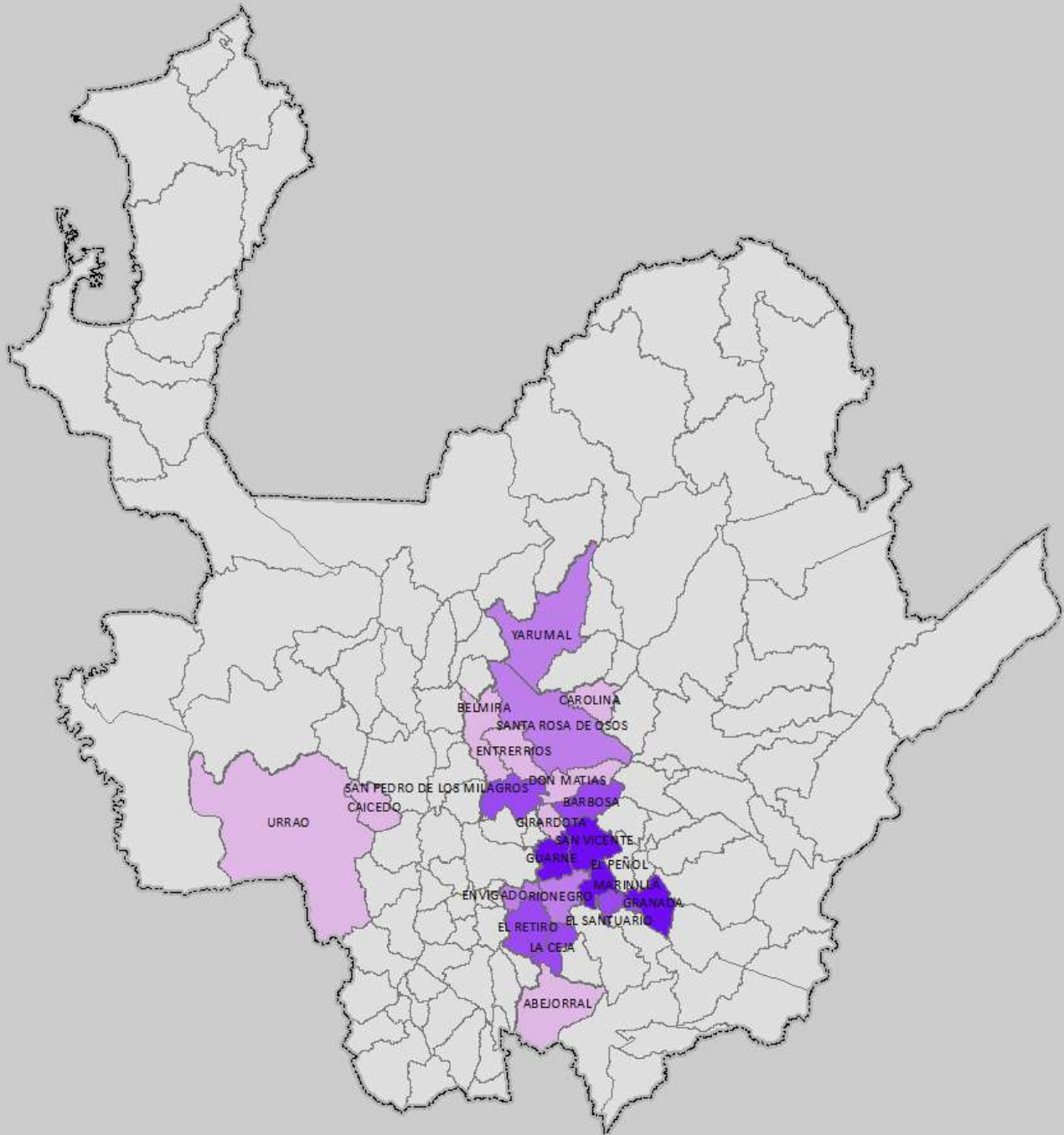





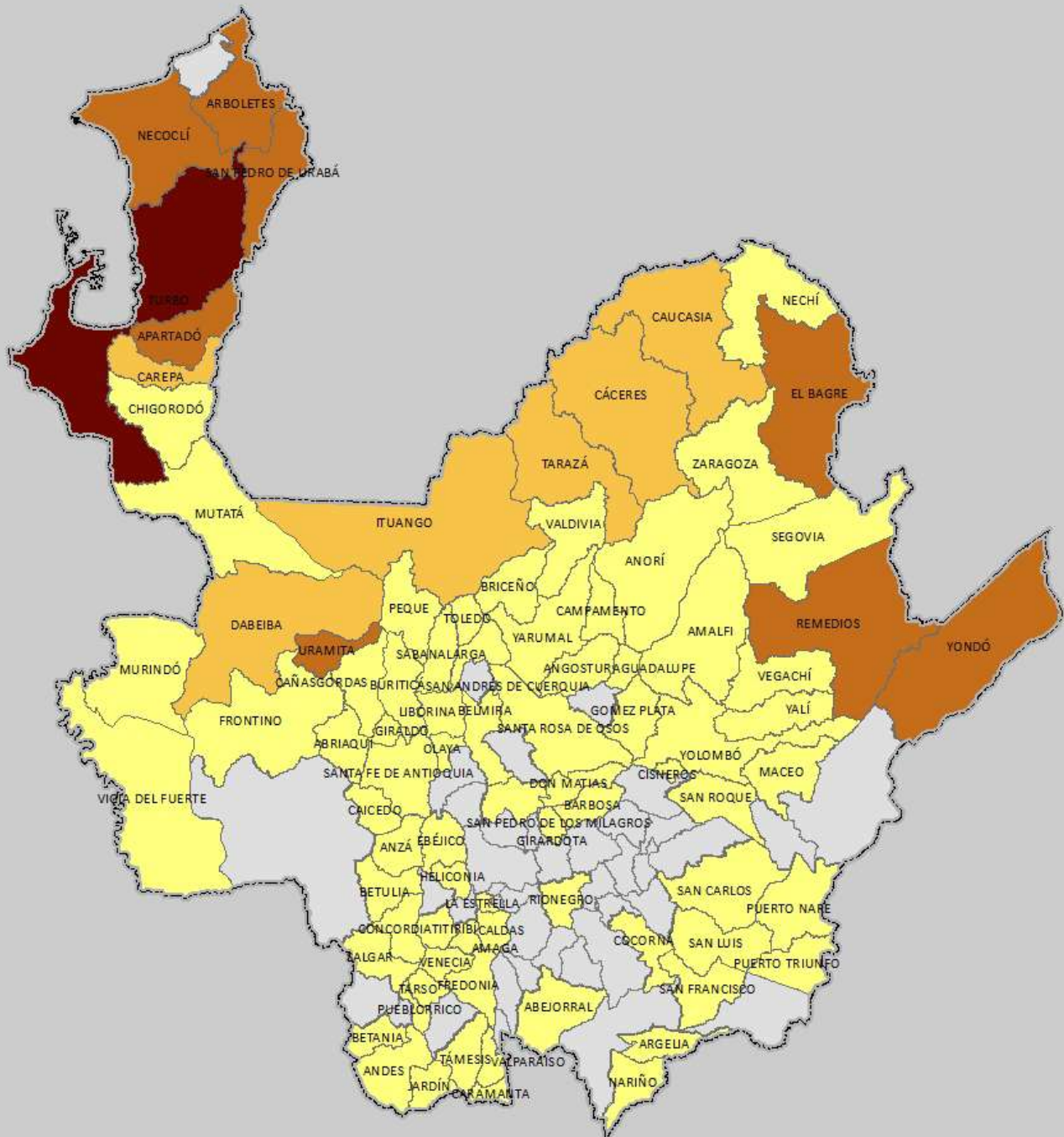

Fuente: Evaluaciones Agropecuarias por CONSENSO, UMATAS Municipales, Ministerio de Agricultura.

<p>GOBERNACIÓN DE ANTIOQUIA</p> <p>SECRETARIA DE AGRICULTURA Y DESARROLLO RURAL</p>	<p style="text-align: center;"> <small>1 cm en el mapa impreso en Carta equidistante a 20.520 metros en láminas</small> 1:2.052.043 <small>Sistema de Coordenadas Proyectadas MAGNA Colombia Bogotá Proyección: Transversal de Mercator Falso Este: 1.000.000 Falso Norte: 1.000.000 Meridiano Central: -74.0755722 Factor de Escala: 1,00000000 Latitud de Origen: 4,39820542 Unidad Lineal: Metro Sistema de Coordenadas Geográficas: Bogotá MAGNA Datum: Meris Stropas</small> </p>	<p>CONVENCIONES Rango de Áreas (ha) Plantadas</p> <ul style="list-style-type: none"> 0,0 - 9,0 9,01 - 25,0 25,01 - 66,0 66,01 - 215,0 	<p>FUENTE CARTOGRAFIA BASE:</p> <p>Dirección de Sistemas de Información y Catastro - Gobernación de Antioquia 2012</p> <table border="1"> <tr> <td>Autor:</td> <td>Secretaria de Agricultura y Desarrollo Rural</td> </tr> <tr> <td>Fecha de Elaboración</td> <td>Marzo de 2019</td> </tr> <tr> <td>Elaboró</td> <td>Dirección URPA</td> </tr> <tr> <td>Aprobó</td> <td>Dirección URPA</td> </tr> <tr> <td>Numeración</td> <td></td> </tr> </table>	Autor:	Secretaria de Agricultura y Desarrollo Rural	Fecha de Elaboración	Marzo de 2019	Elaboró	Dirección URPA	Aprobó	Dirección URPA	Numeración	
Autor:	Secretaria de Agricultura y Desarrollo Rural												
Fecha de Elaboración	Marzo de 2019												
Elaboró	Dirección URPA												
Aprobó	Dirección URPA												
Numeración													

MUNICIPIOS PRODUCTORES DE MAÍZ TRADICIONAL EVALUACIÓN DEFINITIVA 2018







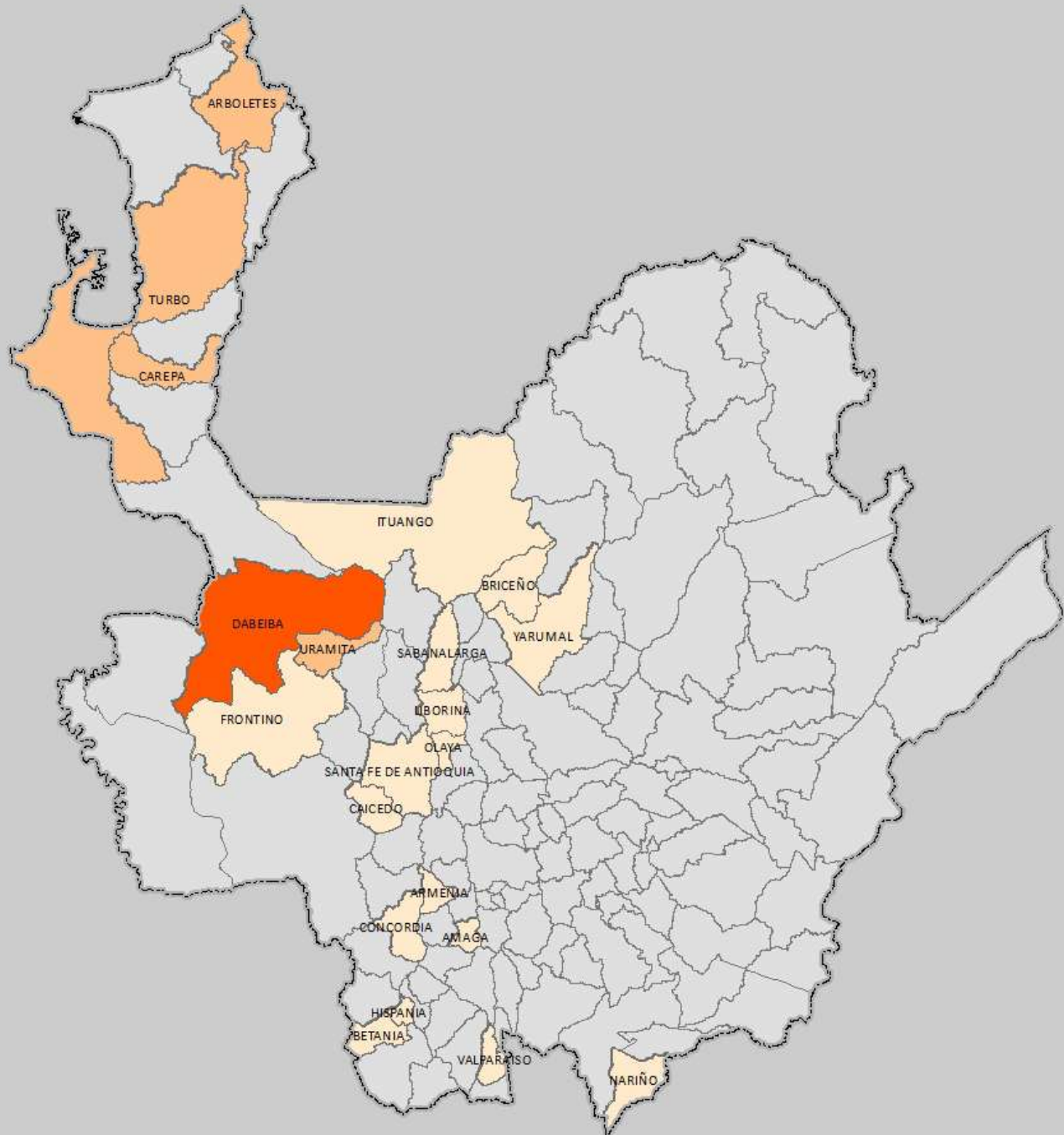

Fuente: Evaluaciones Agropecuarias por CONSENSO, UMATAS Municipales, Ministerio de Agricultura.

<p>GOBERNACIÓN DE ANTIOQUIA</p>  <p>PIENSA EN GRANDE</p> <p>SECRETARÍA DE AGRICULTURA Y DESARROLLO RURAL</p>	<p style="text-align: center;">  1 cm en el mapa equivale a 20.020 metros en terreno  1:2.052.043 Sistema de Coordenadas: Proyección: SAGA-GIA Cilindro Siguiá Proyección: Transversal de Mercator Falso Este: 1.000.000 Falso Norte: 1.000.000 Meridiano Central: -76.0750792 Factor de Escala: 1,00000000 Latitud de Origen: 4,36820142 Unidad Local: Metro Sistema de Coordenadas Geográficas: Siguiá MAGNA Datum: Meridiano Siguiá </p>	<p>CONVENCIONES Rango de Áreas (ha) Plantadas</p> <ul style="list-style-type: none">  4,0- 300,0  300,01 - 820,0  820,01 - 1795,0  1795,01 - 4104,0 	<p>FUENTE CARTOGRAFIA BASE:</p> <p>Dirección de Sistemas de Información y Catastro - Gobernación de Antioquia 2012</p> <table border="1"> <tr> <td>Autor:</td> <td>Secretaría de Agricultura y Desarrollo Rural</td> </tr> <tr> <td>Fecha de Elaboración:</td> <td>Marzo de 2019</td> </tr> <tr> <td>Elaboró:</td> <td>Dirección URPA</td> </tr> <tr> <td>Aprobó:</td> <td>Dirección URPA</td> </tr> <tr> <td>Numeración:</td> <td></td> </tr> </table>	Autor:	Secretaría de Agricultura y Desarrollo Rural	Fecha de Elaboración:	Marzo de 2019	Elaboró:	Dirección URPA	Aprobó:	Dirección URPA	Numeración:	
Autor:	Secretaría de Agricultura y Desarrollo Rural												
Fecha de Elaboración:	Marzo de 2019												
Elaboró:	Dirección URPA												
Aprobó:	Dirección URPA												
Numeración:													

MUNICIPIOS PRODUCTORES DE MANGO INJERTO EVALUACIÓN DEFINITIVA 2018





Fuente: Evaluaciones Agropecuarias por CONSENSO, UMATAS Municipales, Ministerio de Agricultura.

<p>GOBERNACIÓN DE ANTIOQUIA</p>  <p>PIENSA EN GRANDE</p> <p>SECRETARÍA DE AGRICULTURA Y DESARROLLO RURAL</p>	<p style="text-align: center;"></p> <p style="text-align: center;">1 cm en el mapa equivale a 20.520 metros en terreno</p> <p style="text-align: center;">20.000 10.000 0 10.000 20.000 metros</p> <p style="text-align: center;">1:2.052.043</p> <p style="text-align: center;"> <small> Sistema de Coordenadas: Proyección: SGA-GNA Colombia Sigrid Proyección: Transversal de Mercator Falso Este: 1.000.000 Falso Norte: 1.000.000 Meridiano Central: -74.0750792 Factor de Escala: 1,00000000 Latitud de Origen: 4,36820542 Unidad Local: Metro Sistema de Coordenadas Geográficas: Sigrid MAGNA Datum: Meridiano Sur </small> </p>	<p>CONVENCIONES Rango de Áreas (ha) Plantadas</p> <ul style="list-style-type: none">  0,70 - 41,50  41,01 - 156,0  156,01 - 303,0  303,01 - 790,0 	<p>FUENTE CARTOGRAFIA BASE:</p> <p>Dirección de Sistemas de Información y Catastro - Gobernación de Antioquia 2012</p> <table border="1" style="width: 100%;"> <tr> <td>Autor:</td> <td>Secretaría de Agricultura y Desarrollo Rural</td> </tr> <tr> <td>Fecha de Elaboración:</td> <td>Marzo de 2019</td> </tr> <tr> <td>Elaboró:</td> <td>Dirección URPA</td> </tr> <tr> <td>Aprobó:</td> <td>Dirección URPA</td> </tr> <tr> <td>Numeración:</td> <td></td> </tr> </table>	Autor:	Secretaría de Agricultura y Desarrollo Rural	Fecha de Elaboración:	Marzo de 2019	Elaboró:	Dirección URPA	Aprobó:	Dirección URPA	Numeración:	
Autor:	Secretaría de Agricultura y Desarrollo Rural												
Fecha de Elaboración:	Marzo de 2019												
Elaboró:	Dirección URPA												
Aprobó:	Dirección URPA												
Numeración:													

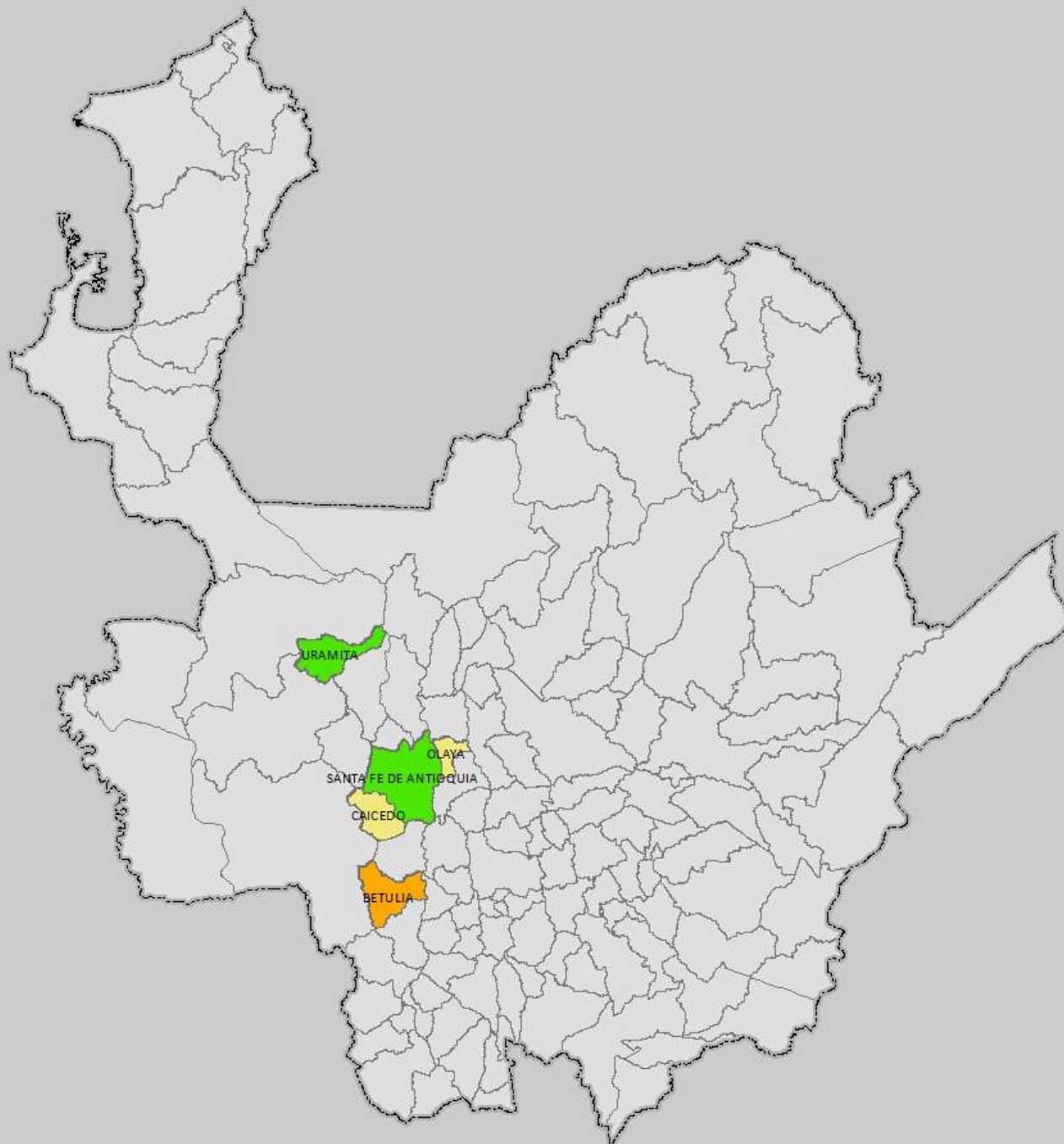
MUNICIPIOS PRODUCTORES DE MARACUYÁ EVALUACIÓN DEFINITIVA 2018





Fuente: Evaluaciones Agropecuarias por CONSENSO, UMATAS Municipales, Ministerio de Agricultura.

<p>GOBERNACIÓN DE ANTIOQUIA</p>  <p>PIENSA EN GRANDE</p> <p>SECRETARÍA DE AGRICULTURA Y DESARROLLO RURAL</p>	<p style="text-align: center;">  <small>1 cm en el mapa impreso en Carta equitransal a 20.520 metros en lámina</small>  1:2.052.043 <small>Sistema de Coordenadas Proyectadas MAGNA Colombia Siglo XXI Proyección: Transversal de Mercator Falso Este: 1.000.000 Falso Norte: 1.000.000 Meridiano Central: -76.0730732 Factor de Escala: 1,00000000 Latitud de Origen: 4,39820542 Unidad Lineal: Metro Sistema de Coordenadas Geográficas: Siglo XXI MAGNA Datum: Merisam Stripas</small> </p>	<p>CONVENCIONES Rango de Áreas (ha) Plantadas</p> <ul style="list-style-type: none"> 2,50 - 9,0 9,01 - 18,50 18,01 - 42,0 42,01 - 610,0 	<p>FUENTE CARTOGRAFIA BASE:</p> <p>Dirección de Sistemas de Información y Catastro - Gobernación de Antioquia 2012</p> <table border="1" style="width: 100%;"> <tr> <td>Autor:</td> <td>Secretaría de Agricultura y Desarrollo Rural</td> </tr> <tr> <td>Fecha de Elaboración:</td> <td>Marzo de 2019</td> </tr> <tr> <td>Elaboró:</td> <td>Dirección URPA</td> </tr> <tr> <td>Aprobó:</td> <td>Dirección URPA</td> </tr> <tr> <td>Numeración:</td> <td></td> </tr> </table>	Autor:	Secretaría de Agricultura y Desarrollo Rural	Fecha de Elaboración:	Marzo de 2019	Elaboró:	Dirección URPA	Aprobó:	Dirección URPA	Numeración:	
Autor:	Secretaría de Agricultura y Desarrollo Rural												
Fecha de Elaboración:	Marzo de 2019												
Elaboró:	Dirección URPA												
Aprobó:	Dirección URPA												
Numeración:													

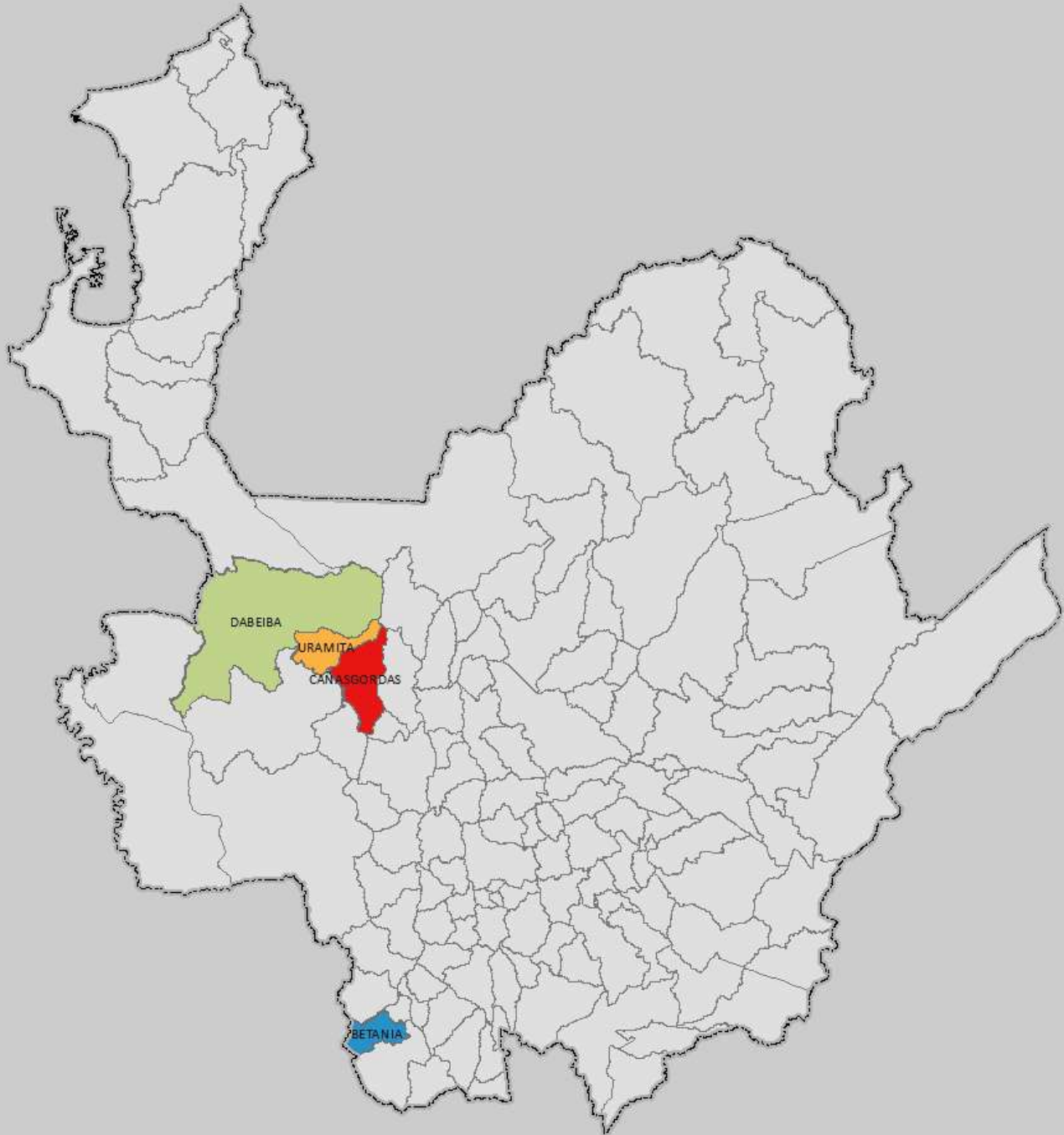
MUNICIPIOS PRODUCTORES DE MURRAPO EVALUACIÓN DEFINITIVA 2018





Fuente: Evaluaciones Agropecuarias por CONSENSO, UMATAS Municipales, Ministerio de Agricultura.

<p>GOBERNACIÓN DE ANTIOQUIA</p>  <p>PIENSA EN GRANDE</p> <p>SECRETARÍA DE AGRICULTURA Y DESARROLLO RURAL</p>	<p style="text-align: center;">  1 cm en el mapa equivale a 20.520 metros en terreno  1:2.052.043 Sistema de Coordenadas Proyectadas MAGNA Colombia Bogotá Proyección: Universal de Mercator Falso Este: 1.000.000 Falso Norte: 1.000.000 Meridiano Central: -74,07155792 Factor de Escala: 1,00000000 Latitud de Origen: 4,39820542 Unidad Lineal: Metro Sistema de Coordenadas Geográficas: Bogotá MAGNA Datum: Meridiano Surpas </p>	<p>CONVENCIONES Rango de Áreas (ha) Plantadas</p> <table border="1"> <tr> <td style="background-color: blue; width: 20px;"></td> <td>5,0</td> </tr> <tr> <td style="background-color: lightgreen; width: 20px;"></td> <td>5,01 - 104,0</td> </tr> <tr> <td style="background-color: orange; width: 20px;"></td> <td>104,01 - 143,0</td> </tr> <tr> <td style="background-color: red; width: 20px;"></td> <td>143,01 - 557,50</td> </tr> </table>		5,0		5,01 - 104,0		104,01 - 143,0		143,01 - 557,50	<p>FUENTE CARTOGRAFIA BASE:</p> <p>Dirección de Sistemas de Información y Catastro - Gobernación de Antioquia 2012</p> <table border="1"> <tr> <td>Autor:</td> <td>Secretaría de Agricultura y Desarrollo Rural</td> </tr> <tr> <td>Fecha de Elaboración:</td> <td>Marzo de 2019</td> </tr> <tr> <td>Elaboró:</td> <td>Dirección URPA</td> </tr> <tr> <td>Aprobó:</td> <td>Dirección URPA</td> </tr> <tr> <td>Numeración:</td> <td></td> </tr> </table>	Autor:	Secretaría de Agricultura y Desarrollo Rural	Fecha de Elaboración:	Marzo de 2019	Elaboró:	Dirección URPA	Aprobó:	Dirección URPA	Numeración:	
	5,0																				
	5,01 - 104,0																				
	104,01 - 143,0																				
	143,01 - 557,50																				
Autor:	Secretaría de Agricultura y Desarrollo Rural																				
Fecha de Elaboración:	Marzo de 2019																				
Elaboró:	Dirección URPA																				
Aprobó:	Dirección URPA																				
Numeración:																					

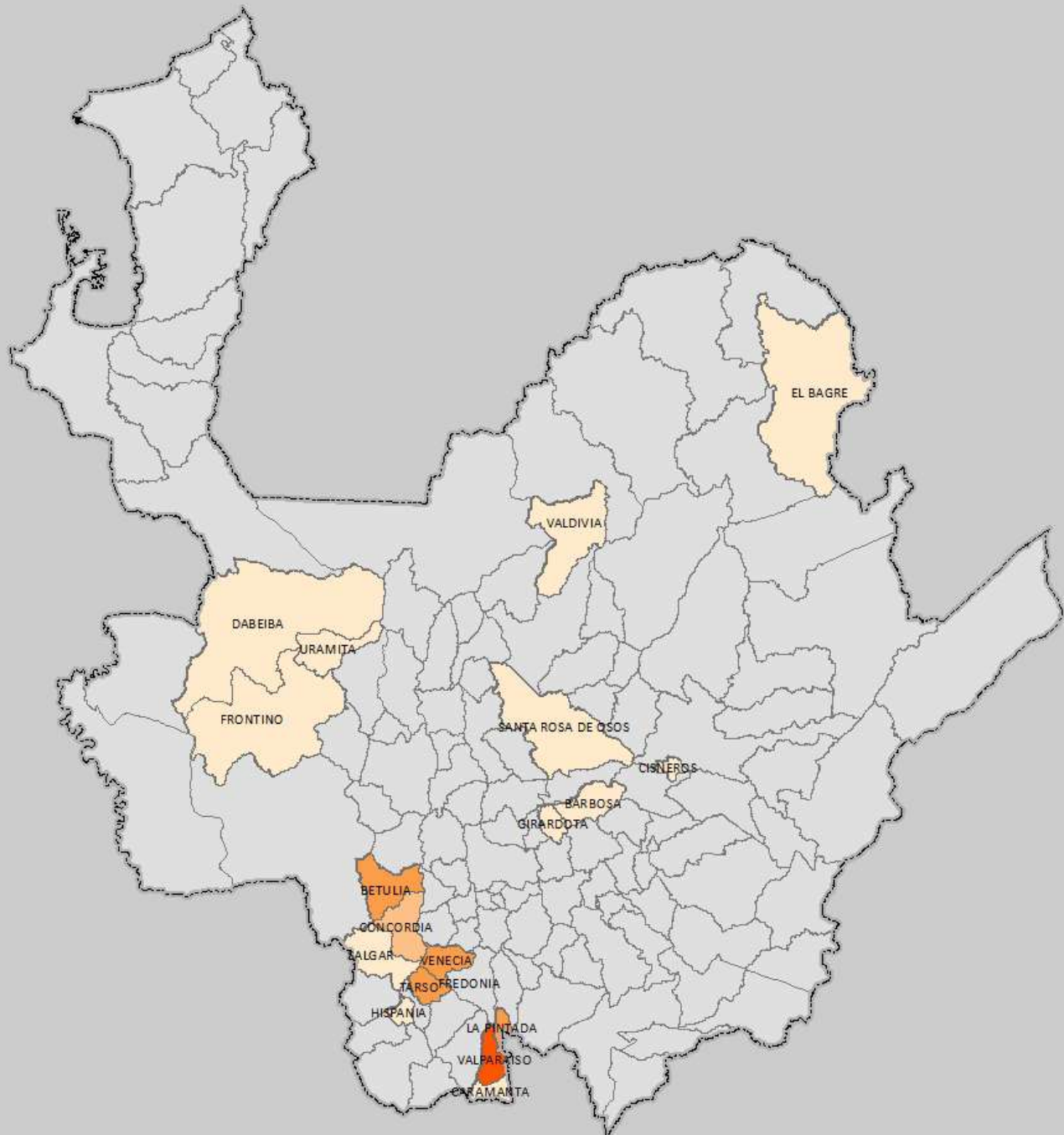
MUNICIPIOS PRODUCTORES DE NARANJA VALENCIA EVALUACIÓN DEFINITIVA 2018



Fuente: Evaluaciones Agropecuarias por CONSENSO, UMATAS Municipales, Ministerio de Agricultura.

<p>GOBERNACIÓN DE ANTIOQUIA</p>  <p>PIENSA EN GRANDE</p> <p>SECRETARÍA DE AGRICULTURA Y DESARROLLO RURAL</p>	<p style="text-align: center;">  1 cm en el mapa equivale a 20.520 metros en terreno  1:2.052.043 Sistema de Coordenadas Proyectadas MAGNA Colombia Bogotá Proyección: Universal de Mercator Falso Este: 1.000.000 Falso Norte: 1.000.000 Meridiano Central: -74,0750792 Factor de Escala: 1,00000000 Latitud de Origen: 4,39820542 Unidad Lineal: Metro Sistema de Coordenadas Geográficas: Bogotá MAGNA Datum: Meridiano Surés </p>	<p>CONVENCIONES Rango de Áreas (ha) Plantadas</p> <table border="1"> <tr> <td style="background-color: #f9e79f;"></td> <td>3,50 - 30,0</td> </tr> <tr> <td style="background-color: #f4b084;"></td> <td>30,01 - 124,50</td> </tr> <tr> <td style="background-color: #e69d00;"></td> <td>124,501 - 546,0</td> </tr> <tr> <td style="background-color: #d9534f;"></td> <td>546,01 - 880,0</td> </tr> </table>		3,50 - 30,0		30,01 - 124,50		124,501 - 546,0		546,01 - 880,0	<p>FUENTE CARTOGRAFIA BASE:</p> <p>Dirección de Sistemas de Información y Catastro - Gobernación de Antioquia 2012</p> <table border="1"> <tr> <td>Autor:</td> <td>Secretaría de Agricultura y Desarrollo Rural</td> </tr> <tr> <td>Fecha de Elaboración</td> <td>Marzo de 2019</td> </tr> <tr> <td>Elaboró</td> <td>Dirección URPA</td> </tr> <tr> <td>Aprobó</td> <td>Dirección URPA</td> </tr> <tr> <td>Numeración</td> <td></td> </tr> </table>	Autor:	Secretaría de Agricultura y Desarrollo Rural	Fecha de Elaboración	Marzo de 2019	Elaboró	Dirección URPA	Aprobó	Dirección URPA	Numeración	
	3,50 - 30,0																				
	30,01 - 124,50																				
	124,501 - 546,0																				
	546,01 - 880,0																				
Autor:	Secretaría de Agricultura y Desarrollo Rural																				
Fecha de Elaboración	Marzo de 2019																				
Elaboró	Dirección URPA																				
Aprobó	Dirección URPA																				
Numeración																					

MUNICIPIOS PRODUCTORES DE ÑAME EVALUACIÓN DEFINITIVA 2018

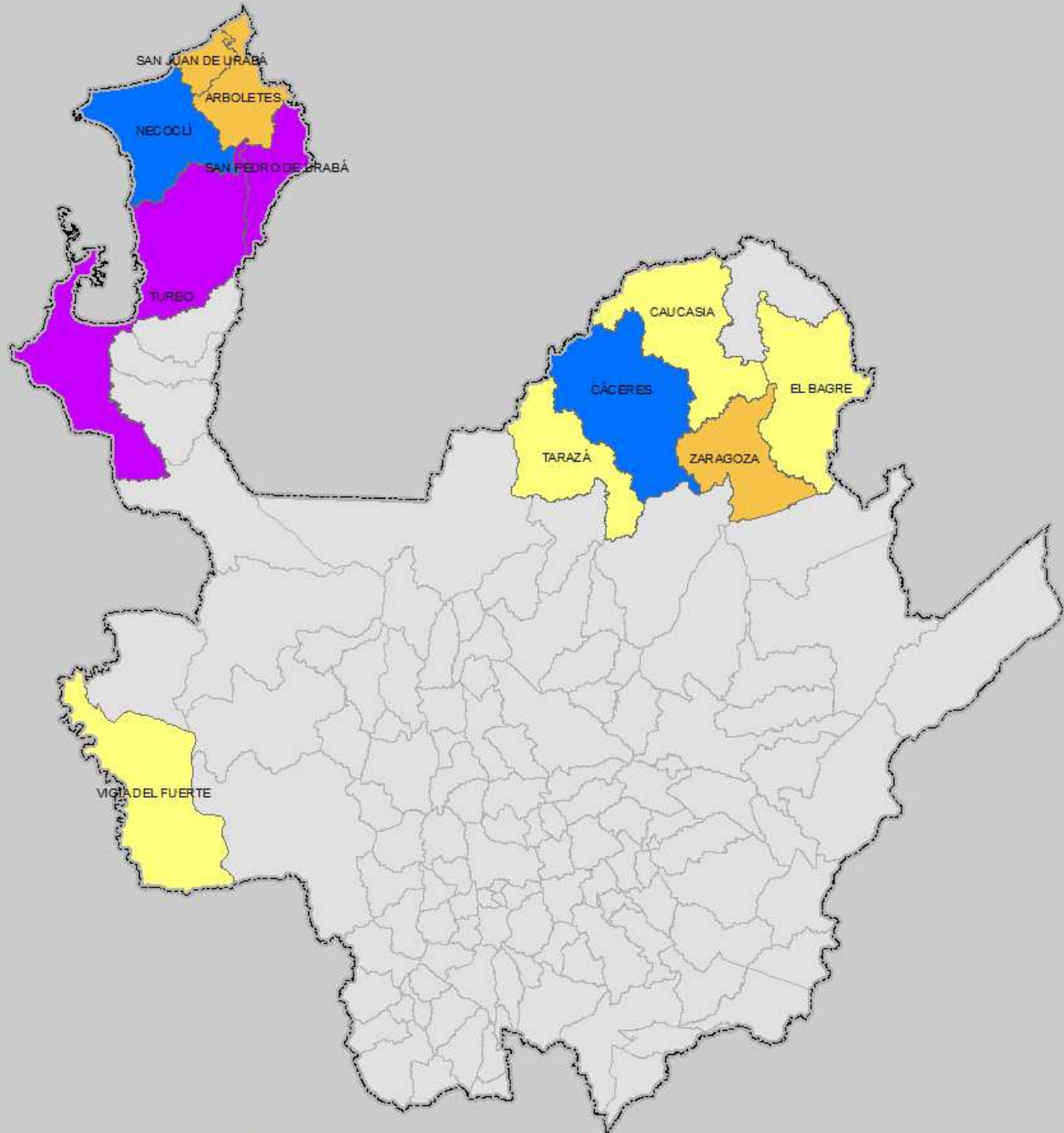







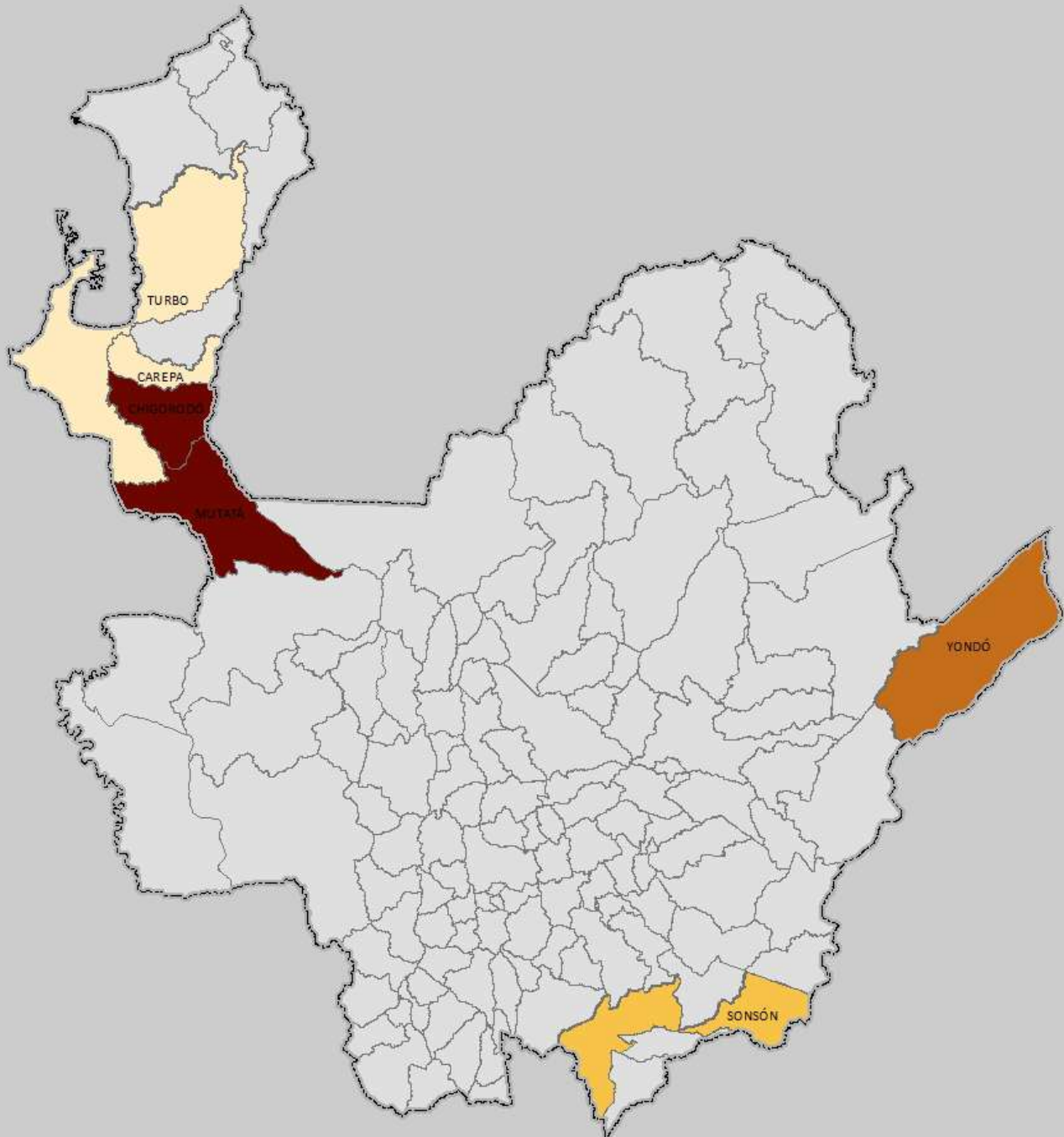







Fuente: Evaluaciones Agropecuarias por CONSENSO, UMATAS Municipales, Ministerio de Agricultura.

<p>GOBERNACIÓN DE ANTIOQUIA</p>  <p>PIENSA EN GRANDE</p> <p>SECRETARÍA DE AGRICULTURA Y DESARROLLO RURAL</p>	<p style="text-align: center;"></p> <p>1 cm en el mapa impreso en Carta equidistante a 20.320 metros del terreno</p> <p style="text-align: center;">20.000 10.000 0 10.000 20.000 40.000 metros</p> <p style="text-align: center;">1:2.052.043</p> <p>· Sistema de Coordenadas: Proyección: MAGNA Colombia Bogotá Proyección: Transversal de Mercator Falso Este: 1.000.000 Falso Norte: 1.000.000 Meridiano Central: -74.0750792 Factor de Escala: 1.00000000 Latitud de Origen: 4.30820042 Unidad Linear: Metro Sistema de Coordenadas Geográficas: Bogotá MAGNA Datum: Metro Sigsig</p>	<p>CONVENCIONES Rango de Áreas (ha) Plantadas</p> <ul style="list-style-type: none"> 12,0 - 35,0 35,01 - 80,0 80,01 - 124,0 124,01 - 400,0 	<p style="text-align: center;">Fuente de Cartografía Base:</p> <p>Dirección de Sistemas de Información y Catastro - Gobernación de Antioquia 2012</p> <table border="1" style="width: 100%;"> <tr> <td>Autor:</td> <td>Secretaría de Agricultura y Desarrollo Rural</td> </tr> <tr> <td>Fecha de Elab:</td> <td>Marzo de 2019</td> </tr> <tr> <td>Elaboró:</td> <td>Dirección URPA</td> </tr> <tr> <td>Aprobó:</td> <td>Dirección URPA</td> </tr> <tr> <td>Numeración:</td> <td></td> </tr> </table>	Autor:	Secretaría de Agricultura y Desarrollo Rural	Fecha de Elab:	Marzo de 2019	Elaboró:	Dirección URPA	Aprobó:	Dirección URPA	Numeración:	
Autor:	Secretaría de Agricultura y Desarrollo Rural												
Fecha de Elab:	Marzo de 2019												
Elaboró:	Dirección URPA												
Aprobó:	Dirección URPA												
Numeración:													

MUNICIPIOS PRODUCTORES DE PALMA DE ACEITE EVALUACIÓN DEFINITIVA 2018









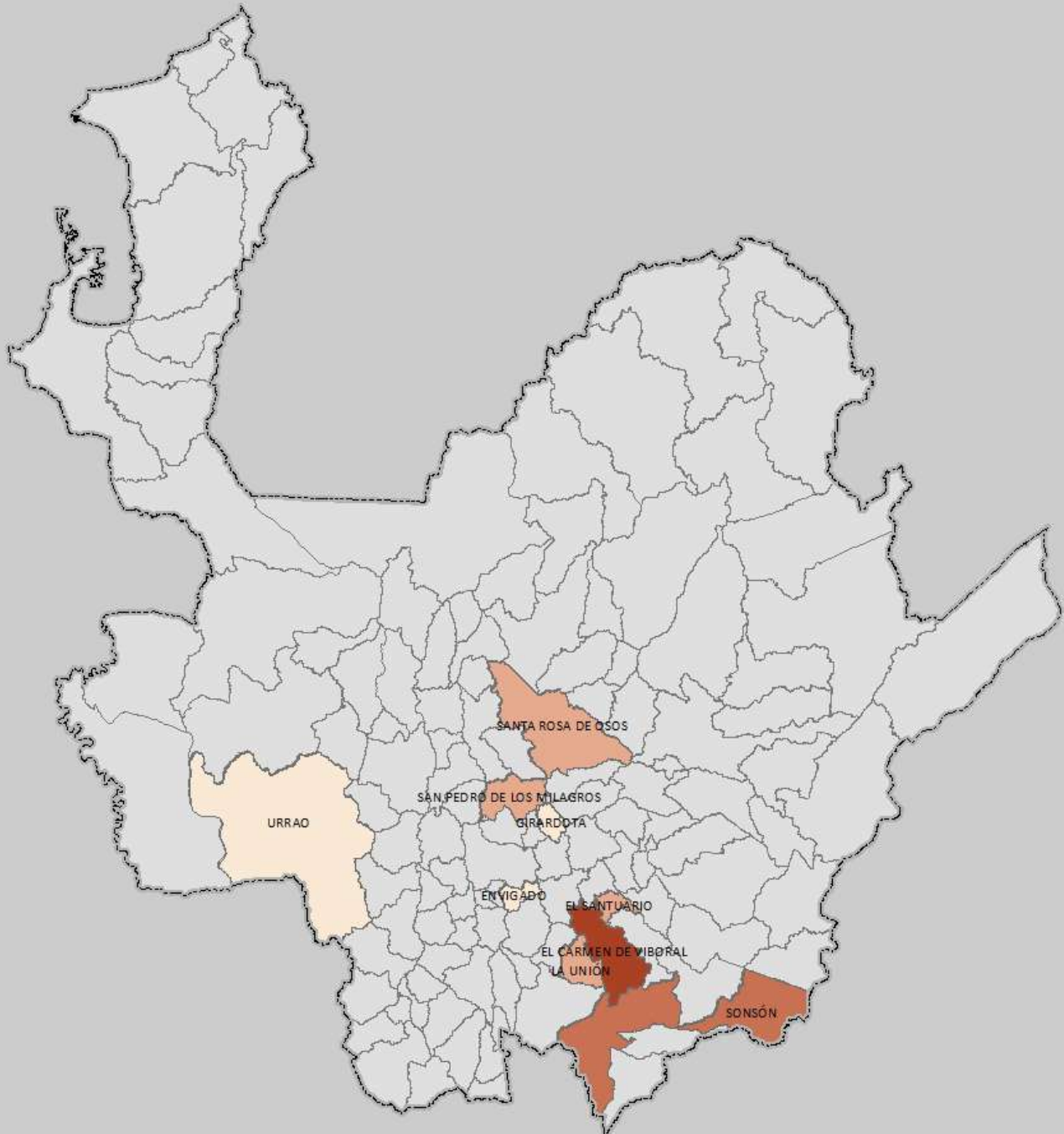







Fuente: Evaluaciones Agropecuarias por CONSENSO, UMATAS Municipales, Ministerio de Agricultura.

<p>GOBERNACIÓN DE ANTIOQUIA</p>  <p>PIENSA EN GRANDE</p> <p>SECRETARÍA DE AGRICULTURA Y DESARROLLO RURAL</p>	<p style="text-align: center;">  1 cm en el mapa impreso en Carta equitransversa a 20.520 metros en láminas  1:2.052.043 Sistema de Coordenadas Proyectadas MAGNA Colombia Bogotá Proyección: Transversal de Mercator Falso Este: 1.000.000 Falso Norte: 1.000.000 Meridiano Central: -74,01750792 Factor de Escala: 1,00000000 Latitud de Origen: 4,39820542 Unidad Lineal: Metro Sistema de Coordenadas Geográficas: Bogotá MAGNA Datum: Merisam Sigsas </p>	<p>CONVENCIONES Rango de Áreas (ha) Plantadas</p> <table border="1"> <tbody> <tr> <td></td> <td>120,0 - 140,0</td> </tr> <tr> <td></td> <td>140,01 - 300,0</td> </tr> <tr> <td></td> <td>300,01 - 827,0</td> </tr> <tr> <td></td> <td>827,01 - 1900,0</td> </tr> </tbody> </table>		120,0 - 140,0		140,01 - 300,0		300,01 - 827,0		827,01 - 1900,0	<p>FUENTE CARTOGRAFIA BASE:</p> <p>Dirección de Sistemas de Información y Catastro - Gobernación de Antioquia 2012</p> <table border="1"> <tbody> <tr> <td>Autor:</td> <td>Secretaría de Agricultura y Desarrollo Rural</td> </tr> <tr> <td>Fecha de Elaboración:</td> <td>Marzo de 2019</td> </tr> <tr> <td>Elaboró:</td> <td>Dirección URPA</td> </tr> <tr> <td>Aprobó:</td> <td>Dirección URPA</td> </tr> <tr> <td>Numeración:</td> <td></td> </tr> </tbody> </table>	Autor:	Secretaría de Agricultura y Desarrollo Rural	Fecha de Elaboración:	Marzo de 2019	Elaboró:	Dirección URPA	Aprobó:	Dirección URPA	Numeración:	
	120,0 - 140,0																				
	140,01 - 300,0																				
	300,01 - 827,0																				
	827,01 - 1900,0																				
Autor:	Secretaría de Agricultura y Desarrollo Rural																				
Fecha de Elaboración:	Marzo de 2019																				
Elaboró:	Dirección URPA																				
Aprobó:	Dirección URPA																				
Numeración:																					

MUNICIPIOS PRODUCTORES DE PAPA CRIOLLA EVALUACIÓN DEFINITIVA 2018



Fuente: Evaluaciones Agropecuarias por CONSENSO, UMATAS Municipales, Ministerio de Agricultura.

<p>GOBERNACIÓN DE ANTIOQUIA</p>  <p>SECRETARÍA DE AGRICULTURA Y DESARROLLO RURAL</p>	<p style="text-align: center;">  <small>1 cm en el mapa equivale a 20.520 metros en terreno</small>  1:2.052.043 <small>Sistema de Coordenadas Proyectadas MAGNA Colombia Proyección: Transversal de Mercator Falso Este: 1.000.000 Falso Norte: 1.000.000 Meridiano Central: -74.0730722 Factor de Escala: 1,00000000 Latitud de Origen: 4,39820542 Unidad Lineal: Metro Sistema de Coordenadas Geográficas: Bogotá MAGNA Datum: Meris Stropas</small> </p>	<p>CONVENCIONES Rango de Áreas (ha) Plantadas</p> <table border="1"> <tr> <td></td> <td>4,00 - 16,0</td> </tr> <tr> <td></td> <td>16,01 - 141,0</td> </tr> <tr> <td></td> <td>141,01 - 225,0</td> </tr> <tr> <td></td> <td>225,01 - 400,0</td> </tr> </table>		4,00 - 16,0		16,01 - 141,0		141,01 - 225,0		225,01 - 400,0	<p>FUENTE CARTOGRAFIA BASE:</p> <p>Dirección de Sistemas de Información y Catastro - Gobernación de Antioquia 2012</p> <table border="1"> <tr> <td>Autor:</td> <td>Secretaría de Agricultura y Desarrollo Rural</td> </tr> <tr> <td>Fecha de Elaboración</td> <td>Marzo de 2019</td> </tr> <tr> <td>Elaboró</td> <td>Dirección URPA</td> </tr> <tr> <td>Aprobó</td> <td>Dirección URPA</td> </tr> <tr> <td>Numeración</td> <td></td> </tr> </table>	Autor:	Secretaría de Agricultura y Desarrollo Rural	Fecha de Elaboración	Marzo de 2019	Elaboró	Dirección URPA	Aprobó	Dirección URPA	Numeración	
	4,00 - 16,0																				
	16,01 - 141,0																				
	141,01 - 225,0																				
	225,01 - 400,0																				
Autor:	Secretaría de Agricultura y Desarrollo Rural																				
Fecha de Elaboración	Marzo de 2019																				
Elaboró	Dirección URPA																				
Aprobó	Dirección URPA																				
Numeración																					

MUNICIPIOS PRODUCTORES DE PAPAYA EVALUACIÓN DEFINITIVA 2018

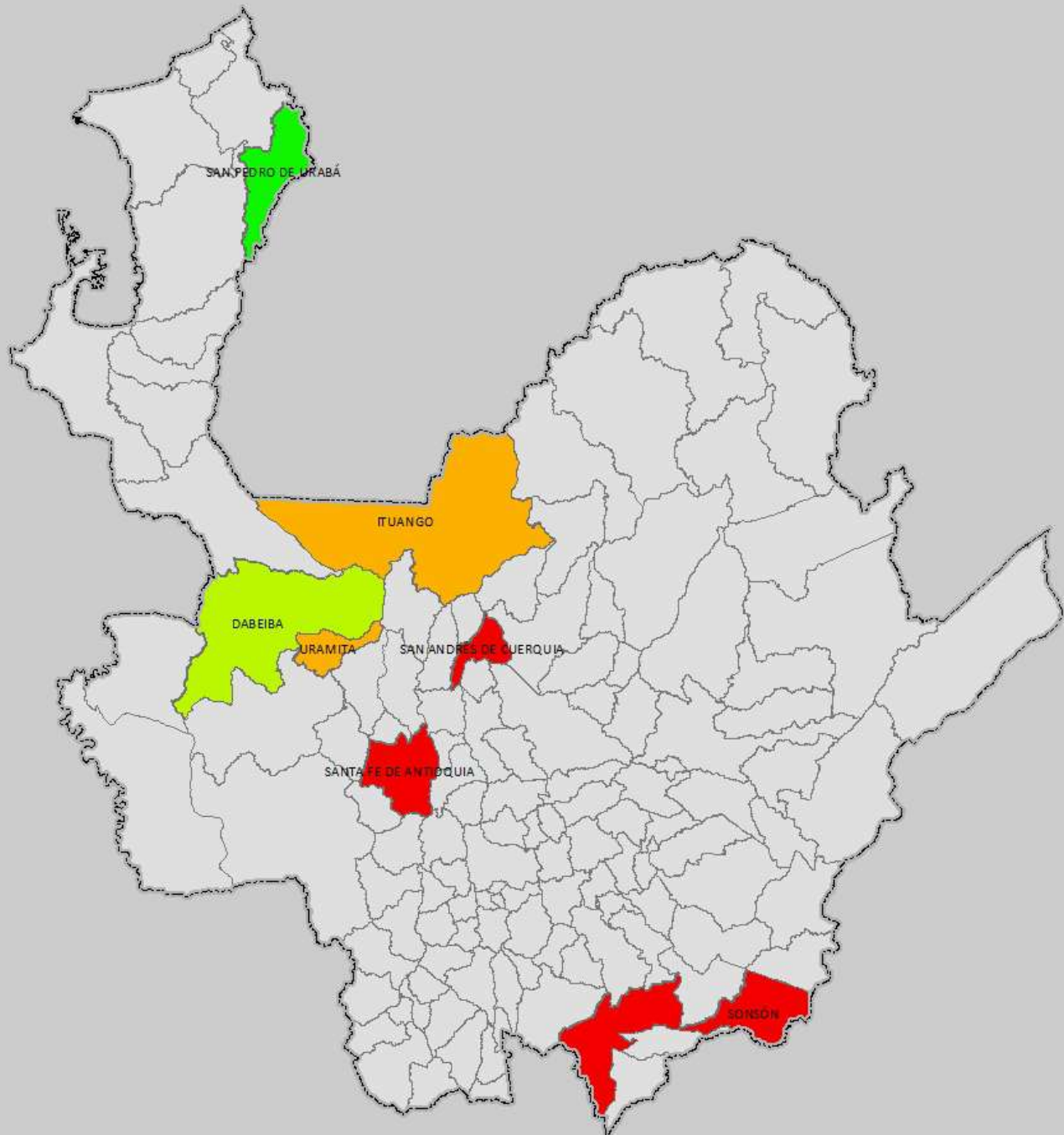

Fuente: Evaluaciones Agropecuarias por CONSENSO, UMATAS Municipales, Ministerio de Agricultura.

<p>GOBERNACIÓN DE ANTIOQUIA</p>  <p>PIENSA EN GRANDE</p> <p>SECRETARÍA DE AGRICULTURA Y DESARROLLO RURAL</p>	<p style="text-align: center;"></p> <p style="text-align: center;">1 cm en el mapa equivale a 20.520 metros en terreno</p> <p style="text-align: center;">20.000 10.000 0 10.000 20.000 metros</p> <p style="text-align: center;">1:2.052.043</p> <p style="text-align: center;">Sistema de Coordenadas Proyectadas MAGNA Colombia Sigrid Proyección: Transversal de Mercator Falso Este: 1.000.000 Falso Norte: 1.000.000 Meridiano Central: -76.0750792 Factor de Escala: 1,00000000 Límite de Origen: 4.39820542 Unidad Lineal: Metro Sistema de Coordenadas Geográficas: Sigrid MAGNA Datum: Meridiano de Greenwich</p>	<p>CONVENCIONES Rango de Áreas (ha) Plantadas</p> <ul style="list-style-type: none"> 1,0 - 12,0 12,01 - 25,0 25,01 - 48,0 48,01 - 283,0 	<p>FUENTE CARTOGRAFIA BASE:</p> <p>Dirección de Sistemas de Información y Catastro - Gobernación de Antioquia 2012</p> <table border="1" style="width: 100%;"> <tr> <td>Autor:</td> <td>Secretaría de Agricultura y Desarrollo Rural</td> </tr> <tr> <td>Fecha de Elaboración:</td> <td>Marzo de 2019</td> </tr> <tr> <td>Elaboró:</td> <td>Dirección URPA</td> </tr> <tr> <td>Aprobó:</td> <td>Dirección URPA</td> </tr> <tr> <td>Numeración:</td> <td></td> </tr> </table>	Autor:	Secretaría de Agricultura y Desarrollo Rural	Fecha de Elaboración:	Marzo de 2019	Elaboró:	Dirección URPA	Aprobó:	Dirección URPA	Numeración:	
Autor:	Secretaría de Agricultura y Desarrollo Rural												
Fecha de Elaboración:	Marzo de 2019												
Elaboró:	Dirección URPA												
Aprobó:	Dirección URPA												
Numeración:													

MUNICIPIOS PRODUCTORES DE PIMENTÓN EVALUACIÓN DEFINITIVA 2018

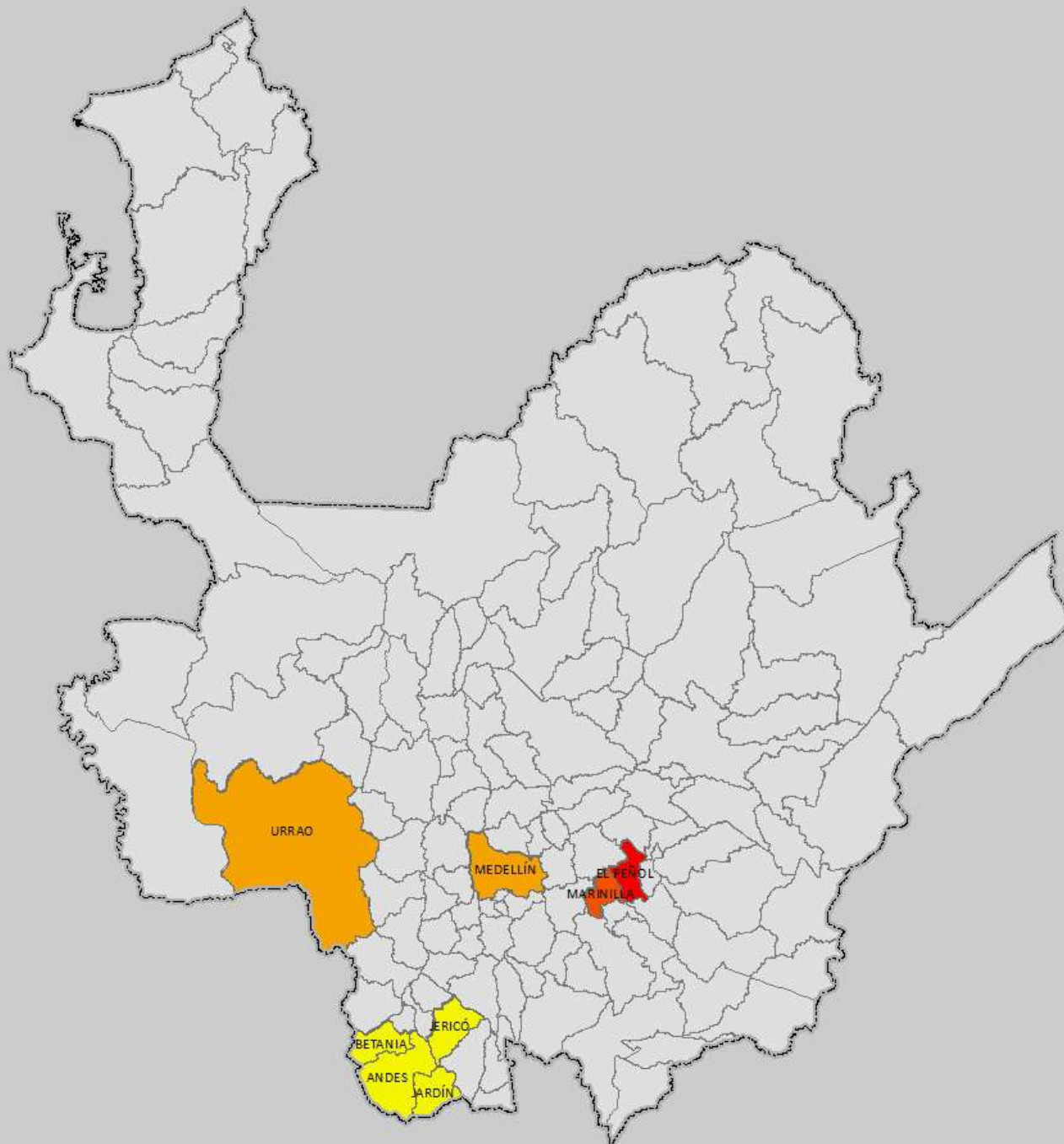

Fuente: Evaluaciones Agropecuarias por CONSENSO, UMATAS Municipales, Ministerio de Agricultura.

<p>GOBERNACIÓN DE ANTIOQUIA</p>  <p>PIENSA EN GRANDE</p> <p>SECRETARÍA DE AGRICULTURA Y DESARROLLO RURAL</p>	<p style="text-align: center;">  <small>1 cm en el mapa equivale a 20.520 metros en terreno</small>  1:2.052.043 <small>Sistema de Coordenadas Proyectadas MAGNA Colombia Bogotá Proyección: Transversal de Mercator Falso Este: 1.000.000 Falso Norte: 1.000.000 Meridiano Central: -76.0730792 Factor de Escala: 1,00000000 Latitud de Origen: 4,39820542 Unidad Lineal: Metro Sistema de Coordenadas Geográficas: Bogotá MAGNA Datum: Meridiano Surpas</small> </p>	<p>CONVENCIONES Rango de Áreas (ha) Plantadas</p> <ul style="list-style-type: none">  4,0 - 9,0  9,01 - 32,0  32,01 - 48,0  48,01 - 380,0 	<p>FUENTE CARTOGRAFIA BASE:</p> <p>Dirección de Sistemas de Información y Catastro - Gobernación de Antioquia 2012</p> <table border="1"> <tr> <td>Autor:</td> <td>Secretaría de Agricultura y Desarrollo Rural</td> </tr> <tr> <td>Fecha de Elaboración:</td> <td>Marzo de 2019</td> </tr> <tr> <td>Elaboró:</td> <td>Dirección URPA</td> </tr> <tr> <td>Aprobó:</td> <td>Dirección URPA</td> </tr> <tr> <td>Numeración:</td> <td></td> </tr> </table>	Autor:	Secretaría de Agricultura y Desarrollo Rural	Fecha de Elaboración:	Marzo de 2019	Elaboró:	Dirección URPA	Aprobó:	Dirección URPA	Numeración:	
Autor:	Secretaría de Agricultura y Desarrollo Rural												
Fecha de Elaboración:	Marzo de 2019												
Elaboró:	Dirección URPA												
Aprobó:	Dirección URPA												
Numeración:													

MUNICIPIOS PRODUCTORES DE PLANTAS AROMÁTICAS EVALUACIÓN DEFINITIVA 2018

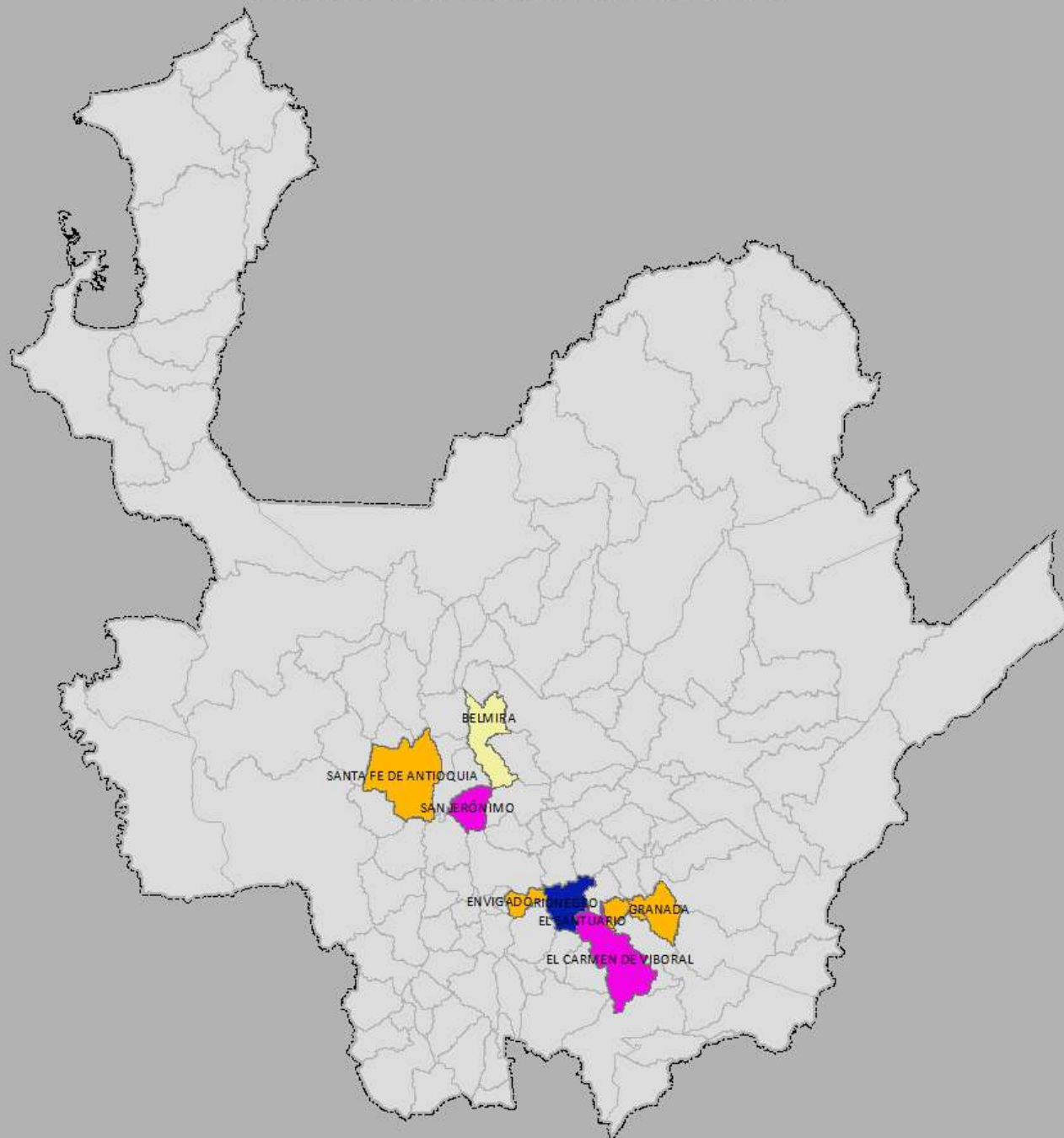

Fuente: Evaluaciones Agropecuarias por CONSENSO, UMATAS Municipales, Ministerio de Agricultura.



<p>GOBERNACIÓN DE ANTIOQUIA</p>  <p>PIENSA EN GRANDE</p> <p>SECRETARÍA DE AGRICULTURA Y DESARROLLO RURAL</p>	<p style="text-align: center;"></p> <p>1 cm en el mapa impreso en Carta equidistante a 20.520 metros en láminas</p> <p style="text-align: center;">20.000 10.000 0 10.000 20.000 40.000 metros</p> <p style="text-align: center;">1:2.052.043</p> <p><small>Sistema de Coordenadas Proyectadas MAGNA Colombia Bogotá Proyección: Transversal de Mercator Falso Este: 1.000.000 Falso Norte: 1.000.000 Meridiano Central: -76.0730722 Factor de Escala: 1,00000000 Latitud de Origen: 4,39820542 Unidad Lineal: Metro Sistema de Coordenadas Geográficas: Bogotá MAGNA Datum: Meris Stropas</small></p>	<p>CONVENCIONES Rango de Áreas (ha) Plantadas</p> <table border="0"> <tr> <td style="background-color: #ffff00; width: 20px; height: 15px;"></td> <td>0,30</td> </tr> <tr> <td style="background-color: #ffa500; width: 20px; height: 15px;"></td> <td>0,301 - 1,60</td> </tr> <tr> <td style="background-color: #ff00ff; width: 20px; height: 15px;"></td> <td>1,601 - 6,0</td> </tr> <tr> <td style="background-color: #0000ff; width: 20px; height: 15px;"></td> <td>6,01 - 60,0</td> </tr> </table>		0,30		0,301 - 1,60		1,601 - 6,0		6,01 - 60,0	<p style="text-align: center;">FUENTE CARTOGRAFIA BASE:</p> <p style="text-align: center;">Dirección de Sistemas de Información y Catastro - Gobernación de Antioquia 2012</p> <table border="1" style="width: 100%;"> <tr> <td>Autor:</td> <td>Secretaría de Agricultura y Desarrollo Rural</td> </tr> <tr> <td>Fecha de Elaboración:</td> <td>Marzo de 2019</td> </tr> <tr> <td>Elaboró:</td> <td>Dirección URPA</td> </tr> <tr> <td>Aprobó:</td> <td>Dirección URPA</td> </tr> <tr> <td>Numeración:</td> <td></td> </tr> </table>	Autor:	Secretaría de Agricultura y Desarrollo Rural	Fecha de Elaboración:	Marzo de 2019	Elaboró:	Dirección URPA	Aprobó:	Dirección URPA	Numeración:	
	0,30																				
	0,301 - 1,60																				
	1,601 - 6,0																				
	6,01 - 60,0																				
Autor:	Secretaría de Agricultura y Desarrollo Rural																				
Fecha de Elaboración:	Marzo de 2019																				
Elaboró:	Dirección URPA																				
Aprobó:	Dirección URPA																				
Numeración:																					

MUNICIPIOS PRODUCTORES DE PAPA

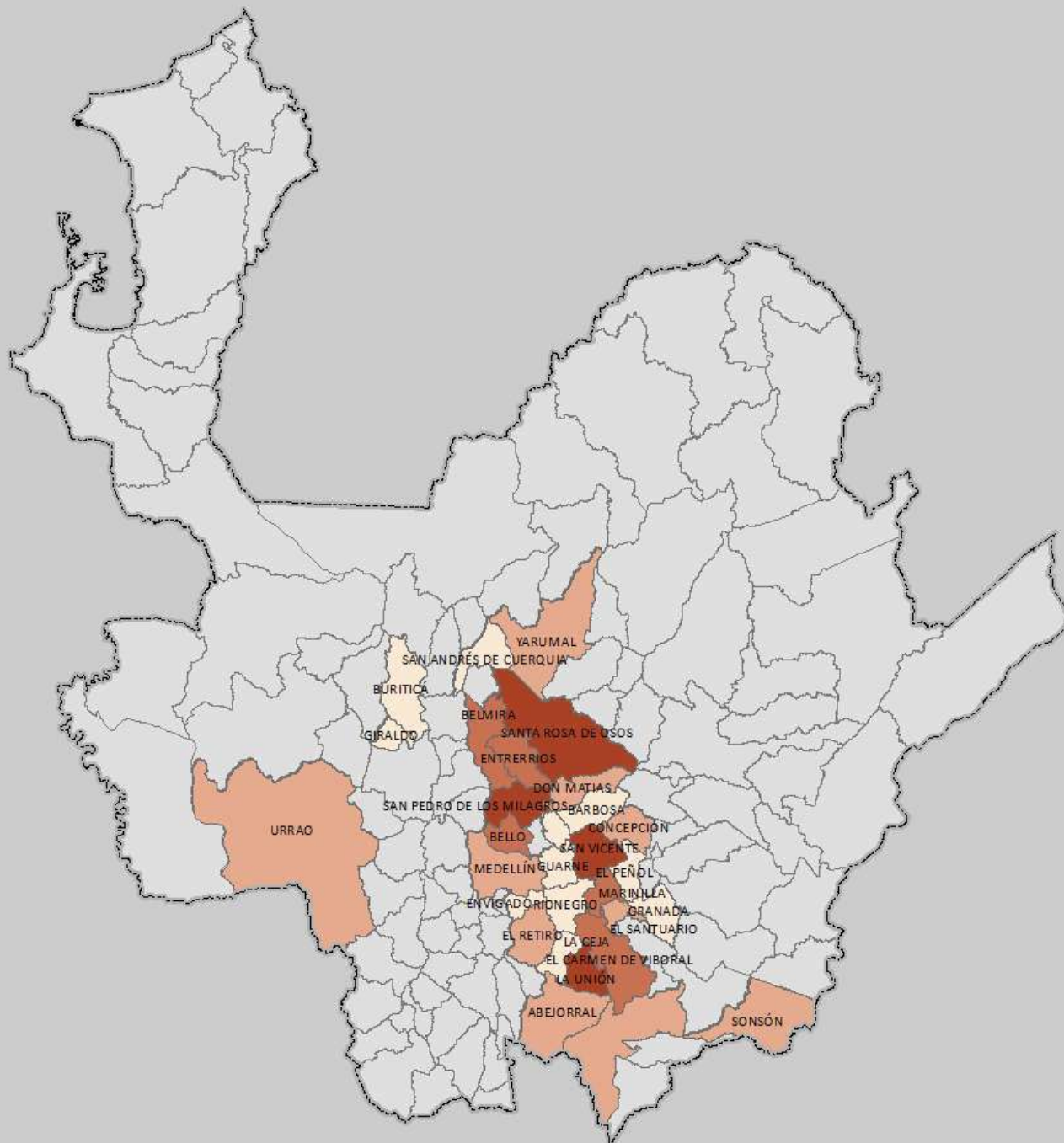
EVALUACIÓN DEFINITIVA 2018



Fuente: Evaluaciones Agropecuarias por CONSENSO, UMATAS Municipales, Ministerio de Agricultura.

<p>GOBERNACIÓN DE ANTIOQUIA</p>  <p>PIENSA EN GRANDE</p> <p>SECRETARÍA DE AGRICULTURA Y DESARROLLO RURAL</p>	<p style="text-align: center;">  1 cm en el mapa impreso en Carta equidistante a 20.520 metros en láminas  1:2.052.043 Sistema de Coordenadas Proyectadas SGA-GNA Colombia Bogotá Proyección: Transversal de Mercator Falso Este: 1.000.000 Falso Norte: 1.000.000 Meridiano Central: -74,07155792 Factor de Escala: 1,00000000 Latitud de Origen: 4,36820542 Unidad Lineal: Metro Sistema de Coordenadas Geográficas: Bogotá MAGN Datum: Meris Stropas </p>	<p>CONVENCIONES Rango de Áreas (ha) Plantadas</p> <table border="1"> <tr> <td style="background-color: #fde0dd; width: 20px;"></td> <td>4,00 - 60,0</td> </tr> <tr> <td style="background-color: #f4cccc; width: 20px;"></td> <td>60,01 - 199,0</td> </tr> <tr> <td style="background-color: #e69999; width: 20px;"></td> <td>199,01 - 480,0</td> </tr> <tr> <td style="background-color: #d9534f; width: 20px;"></td> <td>480,01 - 1103,0</td> </tr> </table>		4,00 - 60,0		60,01 - 199,0		199,01 - 480,0		480,01 - 1103,0	<p>FUENTE CARTOGRAFIA BASE:</p> <p>Dirección de Sistemas de Información y Catastro - Gobernación de Antioquia 2012</p> <table border="1"> <tr> <td>Autor:</td> <td>Secretaría de Agricultura y Desarrollo Rural</td> </tr> <tr> <td>Fecha de Elaboración:</td> <td>Marzo de 2019</td> </tr> <tr> <td>Elaboró:</td> <td>Dirección URPA</td> </tr> <tr> <td>Aprobó:</td> <td>Dirección URPA</td> </tr> <tr> <td>Numeración:</td> <td></td> </tr> </table>	Autor:	Secretaría de Agricultura y Desarrollo Rural	Fecha de Elaboración:	Marzo de 2019	Elaboró:	Dirección URPA	Aprobó:	Dirección URPA	Numeración:	
	4,00 - 60,0																				
	60,01 - 199,0																				
	199,01 - 480,0																				
	480,01 - 1103,0																				
Autor:	Secretaría de Agricultura y Desarrollo Rural																				
Fecha de Elaboración:	Marzo de 2019																				
Elaboró:	Dirección URPA																				
Aprobó:	Dirección URPA																				
Numeración:																					

MUNICIPIOS PRODUCTORES DE PIÑA EVALUACIÓN DEFINITIVA 2018

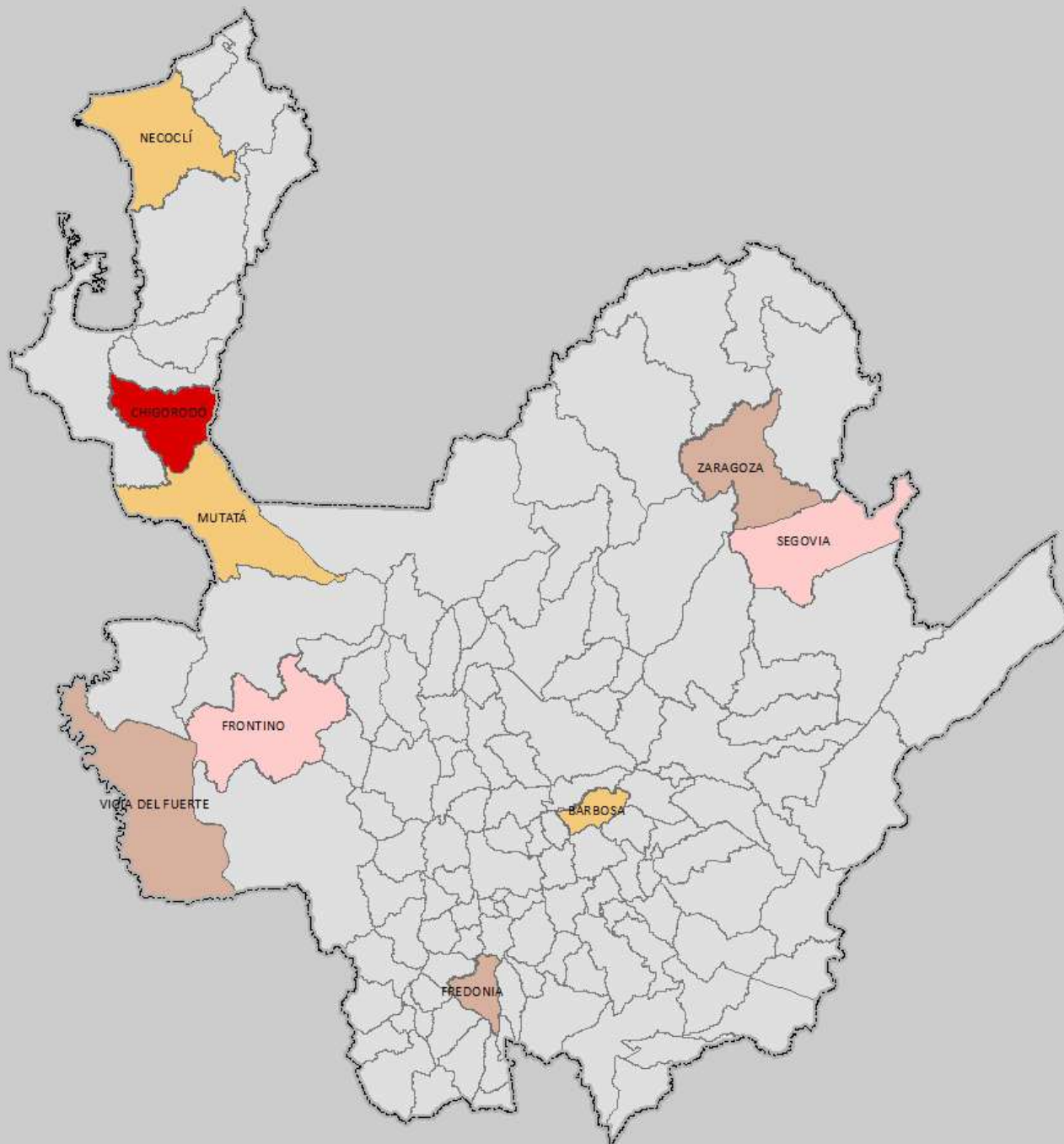



Fuente: Evaluaciones Agropecuarias por CONSENSO, UMATAS Municipales, Ministerio de Agricultura.

<p>GOBERNACIÓN DE ANTIOQUIA</p>  <p>PIENSA EN GRANDE</p> <p>SECRETARÍA DE AGRICULTURA Y DESARROLLO RURAL</p>	<p style="text-align: center;"></p> <p style="text-align: center;">1 cm en el mapa equivale a 20.520 metros en terreno</p> <p style="text-align: center;">20.000 10.000 0 10.000 20.000 40.000 metros</p> <p style="text-align: center;">1:2.052.043</p> <p style="text-align: center;">Sistema de Coordenadas Proyectadas MAGNA Colombia Bogotá Proyección: Transversal de Mercator Falso Este: 1.000.000 Falso Norte: 1.000.000 Meridiano Central: -74,0750792 Factor de Escala: 1,00000000 Latitud de Origen: 4,39820542 Unidad Lineal: Metro Sistema de Coordenadas Geográficas: Bogotá MAGNA Datum: Meridiano de Bogotá</p>	<p>CONVENCIONES Rango de Áreas (ha) Plantadas</p> <table border="0"> <tr> <td style="background-color: #FFC0CB; width: 20px;"></td> <td>0,50- 5,0</td> </tr> <tr> <td style="background-color: #D2B48C; width: 20px;"></td> <td>5,001 - 15,0</td> </tr> <tr> <td style="background-color: #FFD700; width: 20px;"></td> <td>15,01 - 22,0</td> </tr> <tr> <td style="background-color: #FF0000; width: 20px;"></td> <td>22,01 - 420,0</td> </tr> </table>		0,50- 5,0		5,001 - 15,0		15,01 - 22,0		22,01 - 420,0	<p>FUENTE CARTOGRAFIA BASE:</p> <p>Dirección de Sistemas de Información y Catastro - Gobernación de Antioquia 2012</p> <table border="1"> <tr> <td>Autor:</td> <td>Secretaría de Agricultura y Desarrollo Rural</td> </tr> <tr> <td>Fecha de Elaboración</td> <td>Marzo de 2019</td> </tr> <tr> <td>Elaboró</td> <td>Dirección URPA</td> </tr> <tr> <td>Aprobó</td> <td>Dirección URPA</td> </tr> <tr> <td>Numeración</td> <td></td> </tr> </table>	Autor:	Secretaría de Agricultura y Desarrollo Rural	Fecha de Elaboración	Marzo de 2019	Elaboró	Dirección URPA	Aprobó	Dirección URPA	Numeración	
	0,50- 5,0																				
	5,001 - 15,0																				
	15,01 - 22,0																				
	22,01 - 420,0																				
Autor:	Secretaría de Agricultura y Desarrollo Rural																				
Fecha de Elaboración	Marzo de 2019																				
Elaboró	Dirección URPA																				
Aprobó	Dirección URPA																				
Numeración																					

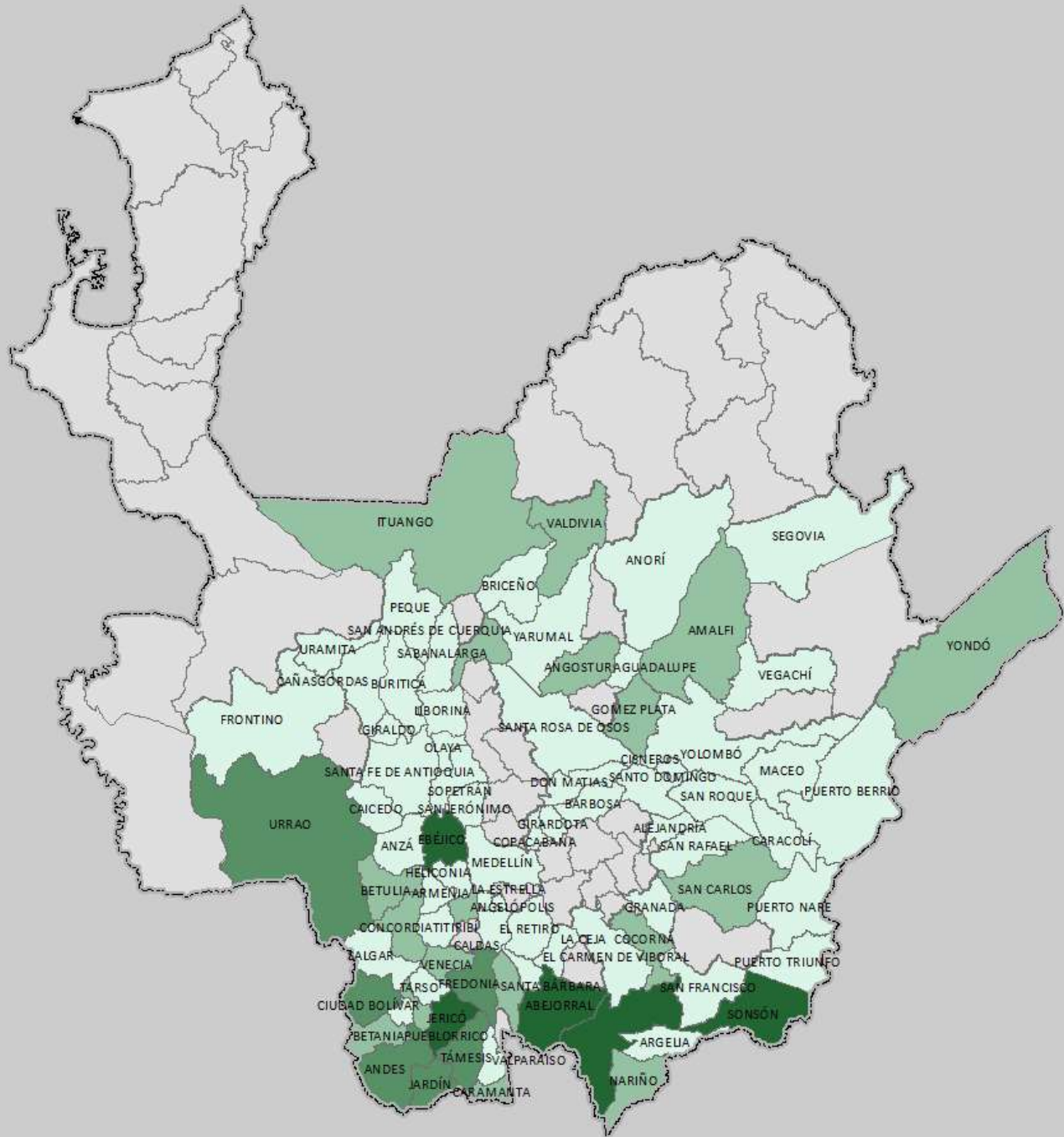
MUNICIPIOS PRODUCTORES DE PLÁTANO ASOCIO EVALUACIÓN DEFINITIVA 2018





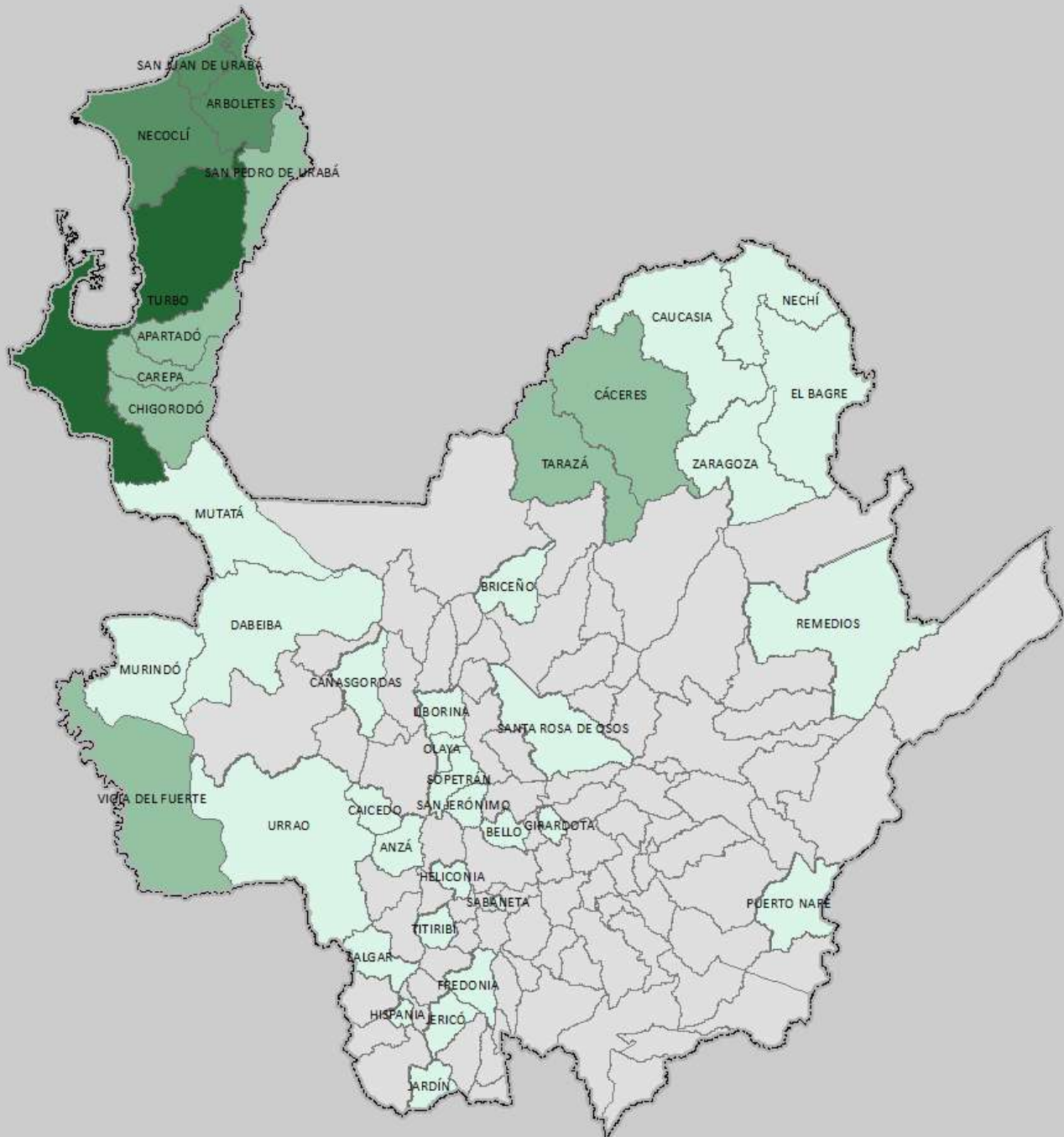

Fuente: Evaluaciones Agropecuarias por CONSENSO, UMATAS Municipales, Ministerio de Agricultura.

<p>GOBERNACIÓN DE ANTIOQUIA</p>  <p>PIENSA EN GRANDE</p> <p>SECRETARIA DE AGRICULTURA Y DESARROLLO RURAL</p>	<p style="text-align: center;"></p> <p style="text-align: center;">1 cm en el mapa impreso en Carta equidistante a 20.520 metros en latitud</p> <p style="text-align: center;">21.000 30.000 0 21.000 42.000 metros</p> <p style="text-align: center;">1:2.052.043</p> <p style="text-align: center;">Sistema de Coordenadas Proyectadas SGA-GUA Cilindro Sigrid Proyección: Transversal de Mercator Falso Este: 1.000.000 Falso Norte: 1.000.000 Meridiano Central: -76.07930792 Factor de Escala: 1,00000000 Latitud de Origen: 4,36820542 Unidad Lineal: Metro Sistema de Coordenadas Geográficas: Sigrid MAGNA Datum: Meridiano Sigrid</p>	<p>CONVENCIONES Rango de Áreas (ha) Plantadas</p> <ul style="list-style-type: none"> 6,0 - 200,0 200,01 - 531,0 531,01 - 1129,0 1129,01 - 2036,0 	<p>FUENTE CARTOGRAFIA BASE:</p> <p>Dirección de Sistemas de Información y Catastro - Gobernación de Antioquia 2012</p> <table border="1" style="width: 100%;"> <tr> <td>Autor:</td> <td>Secretaría de Agricultura y Desarrollo Rural</td> </tr> <tr> <td>Fecha de Elaboración:</td> <td>Marzo de 2019</td> </tr> <tr> <td>Elaboró:</td> <td>Dirección URPA</td> </tr> <tr> <td>Aprobó:</td> <td>Dirección URPA</td> </tr> <tr> <td>Numeración:</td> <td></td> </tr> </table>	Autor:	Secretaría de Agricultura y Desarrollo Rural	Fecha de Elaboración:	Marzo de 2019	Elaboró:	Dirección URPA	Aprobó:	Dirección URPA	Numeración:	
Autor:	Secretaría de Agricultura y Desarrollo Rural												
Fecha de Elaboración:	Marzo de 2019												
Elaboró:	Dirección URPA												
Aprobó:	Dirección URPA												
Numeración:													

MUNICIPIOS PRODUCTORES DE PLÁTANO MONOCULTIVO EVALUACIÓN DEFINITIVA 2018

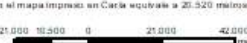

Fuente: Evaluaciones Agropecuarias por CONSENSO, UMATAS Municipales, Ministerio de Agricultura.



<p>GOBERNACIÓN DE ANTIOQUIA</p>  <p>PIENSA EN GRANDE</p> <p>SECRETARÍA DE AGRICULTURA Y DESARROLLO RURAL</p>	<p style="text-align: center;">  <small>1 cm en el mapa equivale a 20.020 metros en terreno</small>  1:2.052.043 <small>Sistema de Coordenadas Proyectadas MAGNA Colombia Sigla Proyección: Transversal de Mercator Falso Este: 1.000.000 Falso Norte: 1.000.000 Meridiano Central: -74.0750722 Factor de Escala: 1,00000000 Latitud de Origen: 4,39820542 Unidad Lineal: Metro Sistema de Coordenadas Geográficas: Sigla MAGNA Datum: Meridiano Sigla</small> </p>	<p>CONVENCIONES Rango de Áreas (ha) Plantadas</p> <ul style="list-style-type: none">  2,0 - 303,0  303,01 - 1116,0  1116,01 - 4650,0  4650,01 - 8247,0 	<p>FUENTE CARTOGRAFIA BASE:</p> <p>Dirección de Sistemas de Información y Catastro - Gobernación de Antioquia 2012</p> <table border="1"> <tr> <td>Autor:</td> <td>Secretaría de Agricultura y Desarrollo Rural</td> </tr> <tr> <td>Fecha de Elaboración:</td> <td>Marzo de 2019</td> </tr> <tr> <td>Elaboró:</td> <td>Dirección URPA</td> </tr> <tr> <td>Aprobó:</td> <td>Dirección URPA</td> </tr> <tr> <td>Numeración:</td> <td></td> </tr> </table>	Autor:	Secretaría de Agricultura y Desarrollo Rural	Fecha de Elaboración:	Marzo de 2019	Elaboró:	Dirección URPA	Aprobó:	Dirección URPA	Numeración:	
Autor:	Secretaría de Agricultura y Desarrollo Rural												
Fecha de Elaboración:	Marzo de 2019												
Elaboró:	Dirección URPA												
Aprobó:	Dirección URPA												
Numeración:													

MUNICIPIOS PRODUCTORES DE REPOLLO

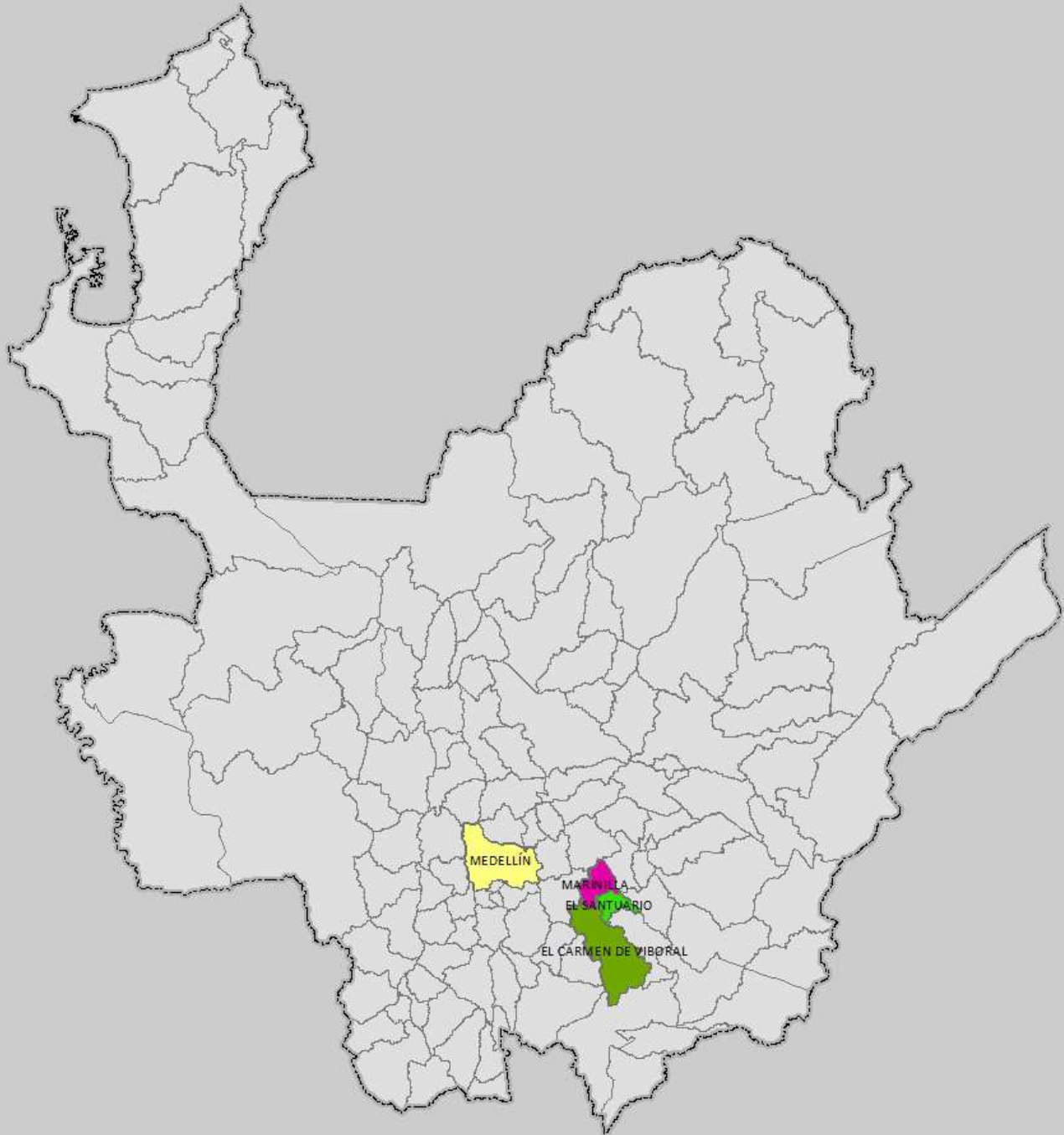
EVALUACIÓN DEFINITIVA 2018



Fuente: Evaluaciones Agropecuarias por CONSENSO, UMATAS Municipales, Ministerio de Agricultura.

<p>GOBERNACIÓN DE ANTIOQUIA</p>  <p>PIENSA EN GRANDE</p> <p>SECRETARÍA DE AGRICULTURA Y DESARROLLO RURAL</p>	<p style="text-align: center;">  <small>1 cm en el mapa impreso en Carta equidistante a 20.520 metros en lámina</small>  1:2.052.043 <small>Sistema de Coordenadas Proyectadas MAGNA Colombia Bogotá Proyección: Transversal de Mercator Falso Este: 1.000.000 Falso Norte: 1.000.000 Meridiano Central: -76.0730732 Factor de Escala: 1,00000000 Latitud de Origen: 4,39820542 Unidad Lineal: Metro Sistema de Coordenadas Geográficas: Bogotá MAGNA Datum: Merid. Surcos</small> </p>	<p>CONVENCIONES Rango de Áreas (ha) Plantadas</p> <table border="1"> <tr> <td style="background-color: yellow; width: 20px;"></td> <td>12,0</td> </tr> <tr> <td style="background-color: green; width: 20px;"></td> <td>12,01 - 111,0</td> </tr> <tr> <td style="background-color: darkgreen; width: 20px;"></td> <td>111,01 - 115,0</td> </tr> <tr> <td style="background-color: pink; width: 20px;"></td> <td>115,01 - 340,0</td> </tr> </table>		12,0		12,01 - 111,0		111,01 - 115,0		115,01 - 340,0	<p>FUENTE CARTOGRAFIA BASE:</p> <p>Dirección de Sistemas de Información y Catastro - Gobernación de Antioquia 2012</p> <table border="1"> <tr> <td>Autor:</td> <td>Secretaría de Agricultura y Desarrollo Rural</td> </tr> <tr> <td>Fecha de Elaboración:</td> <td>Marzo de 2019</td> </tr> <tr> <td>Elaboró:</td> <td>Dirección URPA</td> </tr> <tr> <td>Aprobó:</td> <td>Dirección URPA</td> </tr> <tr> <td>Numeración:</td> <td></td> </tr> </table>	Autor:	Secretaría de Agricultura y Desarrollo Rural	Fecha de Elaboración:	Marzo de 2019	Elaboró:	Dirección URPA	Aprobó:	Dirección URPA	Numeración:	
	12,0																				
	12,01 - 111,0																				
	111,01 - 115,0																				
	115,01 - 340,0																				
Autor:	Secretaría de Agricultura y Desarrollo Rural																				
Fecha de Elaboración:	Marzo de 2019																				
Elaboró:	Dirección URPA																				
Aprobó:	Dirección URPA																				
Numeración:																					

MUNICIPIOS PRODUCTORES DE SACHA INCHI EVALUACIÓN DEFINITIVA 2018

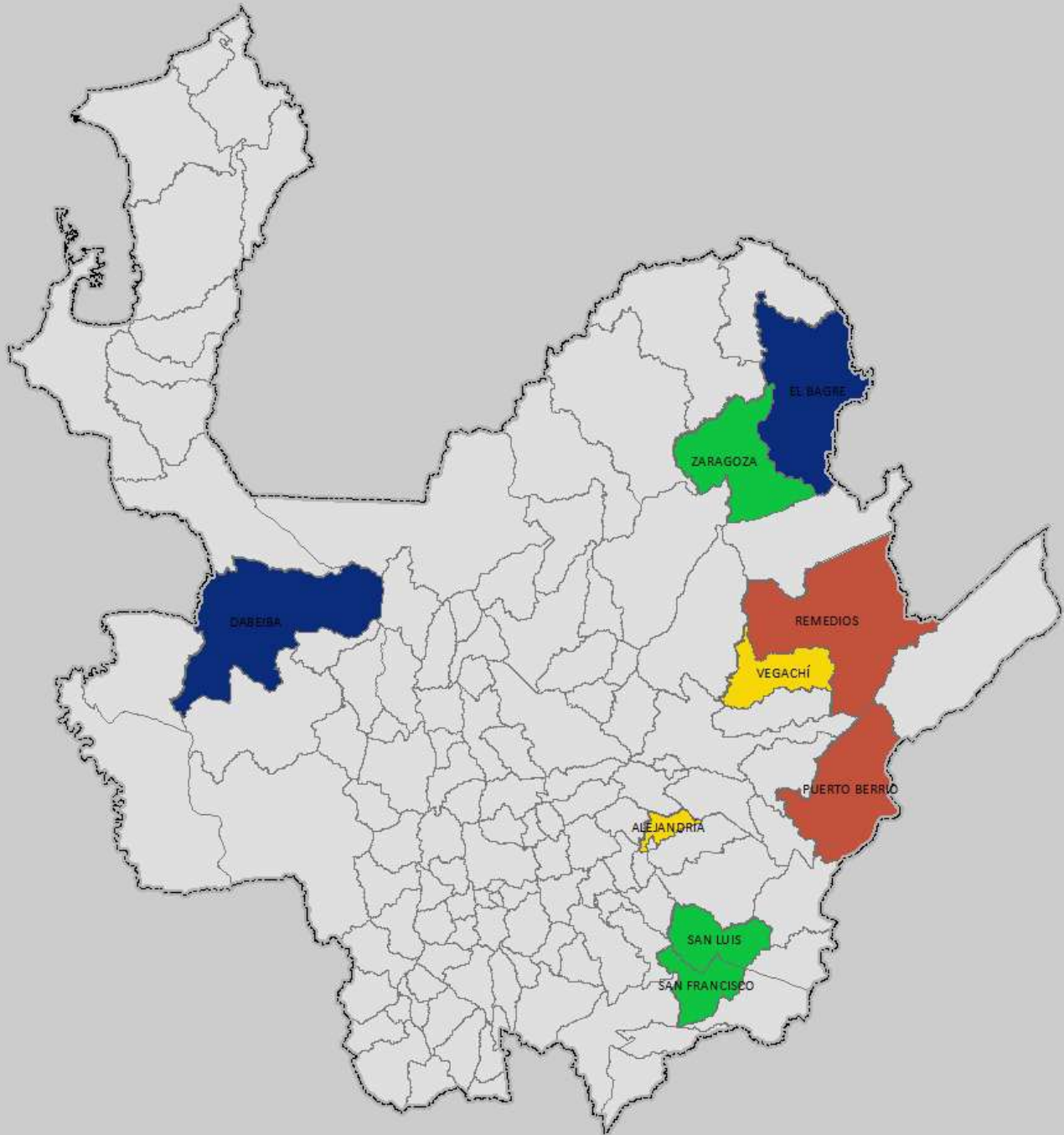



Fuente: Evaluaciones Agropecuarias por CONSENSO, UMATAS Municipales, Ministerio de Agricultura.

<p>GOBERNACIÓN DE ANTIOQUIA</p> <p>SECRETARIA DE AGRICULTURA Y DESARROLLO RURAL</p>	<p style="text-align: center;"> 1 cm en el mapa impreso en Carta equitrans a 20.520 metros en terreno 1:2.052.043 Sistema de Coordenadas Proyectadas MAGNA Colombia Bogotá Proyección: Transversal de Mercator Falso Este: 1.000.000 Falso Norte: 1.000.000 Meridiano Central: -74.0750722 Factor de Escala: 1,000,000,000 Latitud de Origen: 4,39820542 Unidad Lineal: Metro Sistema de Coordenadas Geográficas: Bogotá MAGNA Datum: Meris Stropas </p>	<p>CONVENCIONES Rango de Áreas (ha) Plantadas</p> <ul style="list-style-type: none"> 3,0 - 4,0 4,01 - 10,0 10,01 - 21,50 21,501 - 52,0 	<p>FUENTE CARTOGRAFIA BASE: Dirección de Sistemas de Información y Catastro - Gobernación de Antioquia 2012</p> <table border="1"> <tr> <td>Autor:</td> <td>Secretaría de Agricultura y Desarrollo Rural</td> </tr> <tr> <td>Fecha de Elaboración:</td> <td>Marzo de 2019</td> </tr> <tr> <td>Elaboró:</td> <td>Dirección URPA</td> </tr> <tr> <td>Aprobó:</td> <td>Dirección URPA</td> </tr> <tr> <td>Numeración:</td> <td></td> </tr> </table>	Autor:	Secretaría de Agricultura y Desarrollo Rural	Fecha de Elaboración:	Marzo de 2019	Elaboró:	Dirección URPA	Aprobó:	Dirección URPA	Numeración:	
Autor:	Secretaría de Agricultura y Desarrollo Rural												
Fecha de Elaboración:	Marzo de 2019												
Elaboró:	Dirección URPA												
Aprobó:	Dirección URPA												
Numeración:													

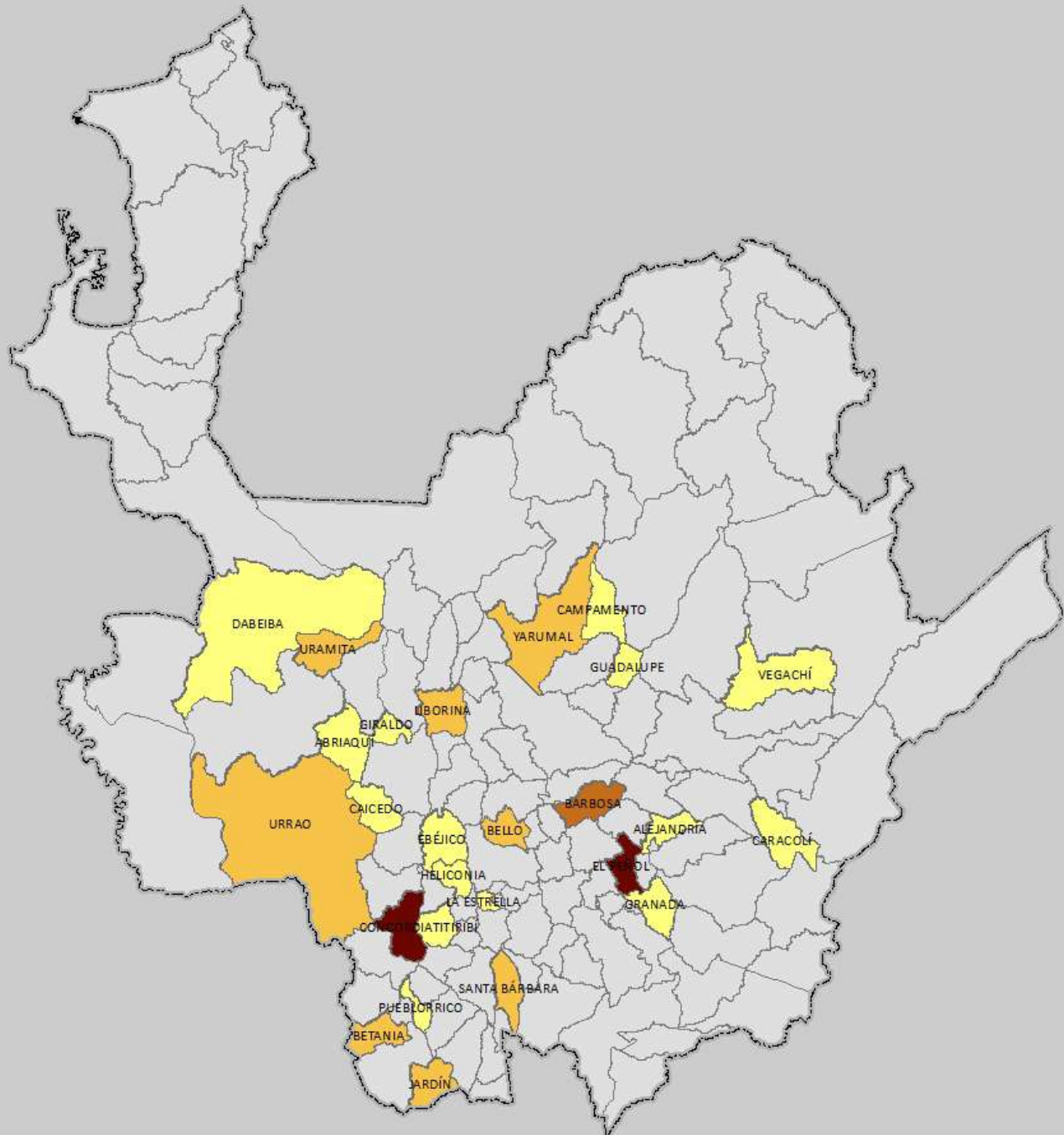
MUNICIPIOS PRODUCTORES DE TOMATE CHONTO EVALUACIÓN DEFINITIVA 2018



Fuente: Evaluaciones Agropecuarias por CONSENSO, UMATAS Municipales, Ministerio de Agricultura.

<p>GOBERNACIÓN DE ANTIOQUIA</p>  <p>PIENSA EN GRANDE</p> <p>SECRETARIA DE AGRICULTURA Y DESARROLLO RURAL</p>	<p style="text-align: center;"></p> <p style="text-align: center;">1 cm en el mapa impreso en Carta equidistante a 20.520 metros en terreno</p> <p style="text-align: center;">21.000 30.000 0 21.000 42.000 metros</p> <p style="text-align: center;">1:2.052.043</p> <p style="text-align: center;">Sistema de Coordenadas Proyectadas SGA-GNA Colombia SigFig4 Proyección: Transversal de Mercator Falso Este: 1.000.000 Falso Norte: 1.000.000 Meridiano Central: -74,0730792 Factor de Escala: 1,00000000 Límite de Origen: 4.39820542 Unidad Central: Metro Sistema de Coordenadas Geográficas: SigFig4 MAGNA Datum: Meris Stropas</p>	<p>CONVENCIONES Rango de Áreas (ha) Plantadas</p> <ul style="list-style-type: none"> 1,0 - 9,0 9,01 - 23,0 23,01 - 48,0 48,01 - 190,0 	<p>FUENTE CARTOGRAFIA BASE:</p> <p>Dirección de Sistemas de Información y Catastro - Gobernación de Antioquia 2012</p> <table border="1" style="width: 100%;"> <tr> <td>Autor:</td> <td>Secretaría de Agricultura y Desarrollo Rural</td> </tr> <tr> <td>Fecha de Elaboración:</td> <td>Marzo de 2019</td> </tr> <tr> <td>Elaboró:</td> <td>Dirección URPA</td> </tr> <tr> <td>Aprobó:</td> <td>Dirección URPA</td> </tr> <tr> <td>Numeración:</td> <td></td> </tr> </table>	Autor:	Secretaría de Agricultura y Desarrollo Rural	Fecha de Elaboración:	Marzo de 2019	Elaboró:	Dirección URPA	Aprobó:	Dirección URPA	Numeración:	
Autor:	Secretaría de Agricultura y Desarrollo Rural												
Fecha de Elaboración:	Marzo de 2019												
Elaboró:	Dirección URPA												
Aprobó:	Dirección URPA												
Numeración:													

MUNICIPIOS PRODUCTORES DE TOMATE DE ÁRBOL EVALUACIÓN DEFINITIVA 2018

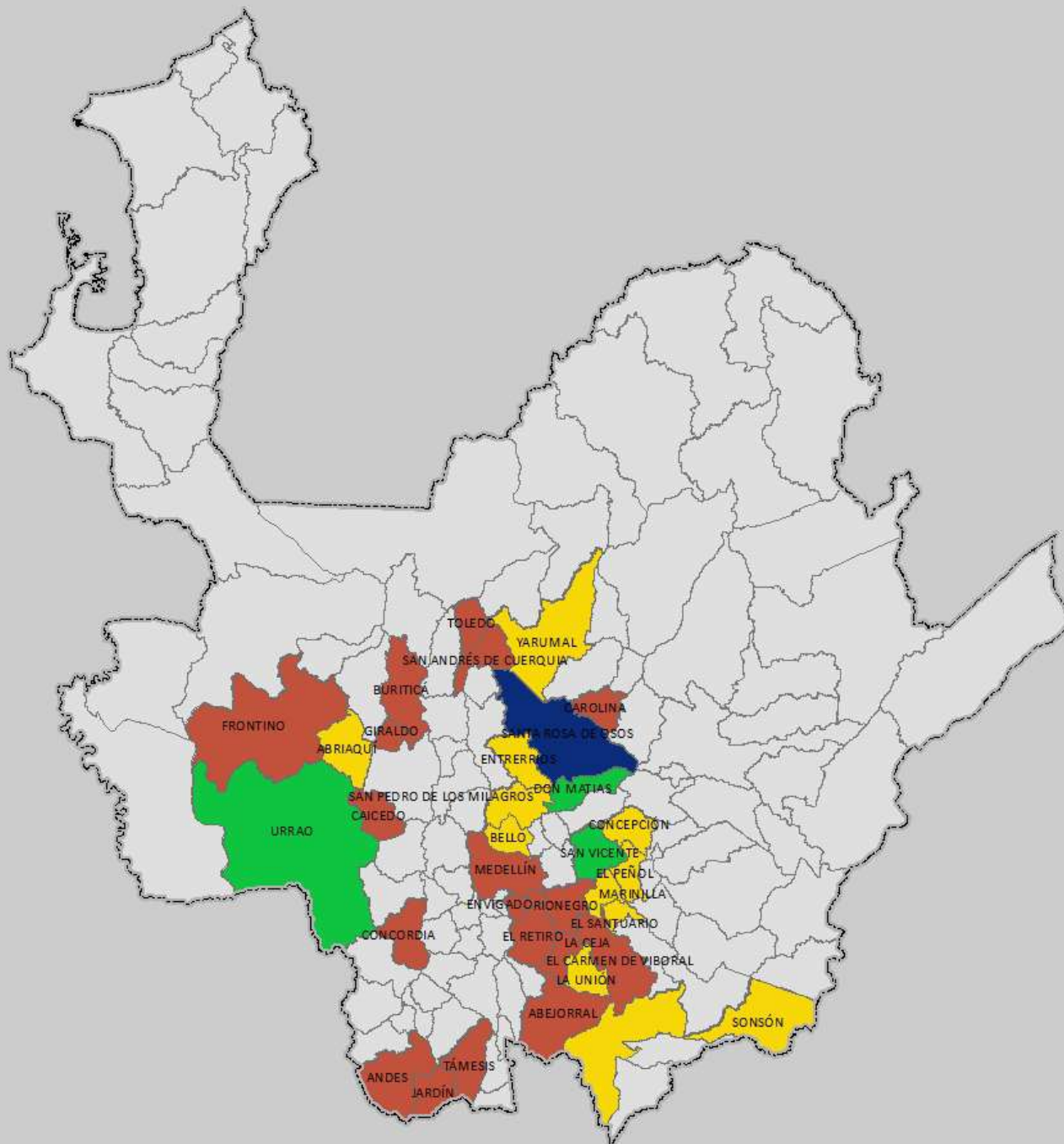





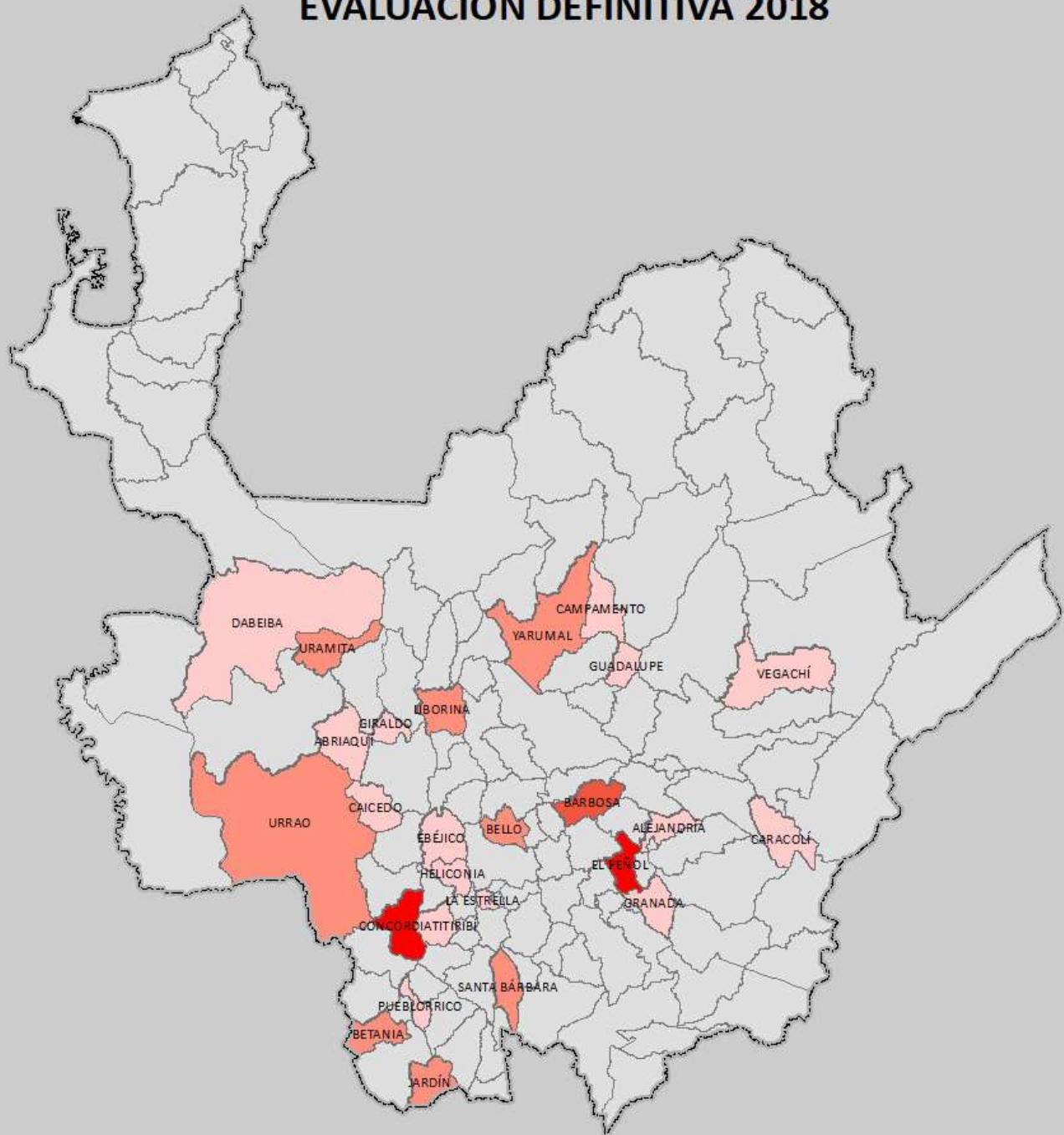

Fuente: Evaluaciones Agropecuarias por CONSENSO, UMATAS Municipales, Ministerio de Agricultura.

<p>GOBERNACIÓN DE ANTIOQUIA</p>  <p>PIENSA EN GRANDE</p> <p>SECRETARÍA DE AGRICULTURA Y DESARROLLO RURAL</p>	<p style="text-align: center;"></p> <p style="text-align: center;">1 cm en el mapa equivale a 20.020 metros en terreno</p> <p style="text-align: center;">20.000 10.000 0 10.000 20.000 40.000 metros</p> <p style="text-align: center;">1:2.052.043</p> <p style="text-align: center;">Sistema de Coordenadas Proyectadas SAGA-Columba Bogotá Proyección: Universal de Mercator Falso Este: 1.000.000 Falso Norte: 1.000.000 Meridiano Central: -76.07155792 Factor de Escala: 1,00000000 Límite de Origen: 4.39820542 Unidad Lineal: Metro Sistema de Coordenadas Geográficas: Bogotá MAGN Datum: Meridiano de Bogotá</p>	<p>CONVENCIONES Rango de Áreas (ha) Plantadas</p> <ul style="list-style-type: none"> 1,0 - 40,0 40,01 - 118,0 118,01 - 245,0 245,01 - 931,0 	<p>FUENTE CARTOGRAFIA BASE:</p> <p>Dirección de Sistemas de Información y Catastro - Gobernación de Antioquia 2012</p> <table border="1" style="width: 100%;"> <tr> <td>Autor:</td> <td>Secretaría de Agricultura y Desarrollo Rural</td> </tr> <tr> <td>Fecha de Elaboración:</td> <td>Marzo de 2019</td> </tr> <tr> <td>Elaboró:</td> <td>Dirección URPA</td> </tr> <tr> <td>Aprobó:</td> <td>Dirección URPA</td> </tr> <tr> <td>Numeración:</td> <td></td> </tr> </table>	Autor:	Secretaría de Agricultura y Desarrollo Rural	Fecha de Elaboración:	Marzo de 2019	Elaboró:	Dirección URPA	Aprobó:	Dirección URPA	Numeración:	
Autor:	Secretaría de Agricultura y Desarrollo Rural												
Fecha de Elaboración:	Marzo de 2019												
Elaboró:	Dirección URPA												
Aprobó:	Dirección URPA												
Numeración:													

MUNICIPIOS PRODUCTORES DE TOMATE CHONTO INVERNADERO EVALUACIÓN DEFINITIVA 2018



Fuente: Evaluaciones Agropecuarias por CONSENSO, UMATAS Municipales, Ministerio de Agricultura.

<p>GOBERNACIÓN DE ANTIOQUIA</p>  <p>PIENSA EN GRANDE</p> <p>SECRETARÍA DE AGRICULTURA Y DESARROLLO RURAL</p>	<p style="text-align: center;">  <small>1 cm en el mapa equivale a 20.020 metros en terreno</small>  1:2.052.043 <small>Sistema de Coordenadas Proyectadas SGA-GNA Colombia Sigrid Proyección: Transversal de Mercator Falso Este: 1.000.000 Falso Norte: 1.000.000 Meridiano Central: -74.0730792 Factor de Escala: 1,00000000 Latitud de Origen: 4,36820542 Unidad Lineal: Metro Sistema de Coordenadas Geográficas: Sigrid MAGNA Datum: Meris Stropas</small> </p>	<p>CONVENCIONES Rango de Áreas (ha) Plantadas</p> <ul style="list-style-type: none">  1,0 - 9,0  9,01 - 23,0  23,01 - 48,0  48,01 - 190,0 	<p>FUENTE CARTOGRAFIA BASE:</p> <p>Dirección de Sistemas de Información y Catastro - Gobernación de Antioquia 2012</p> <table border="1"> <tr> <td>Autor:</td> <td>Secretaría de Agricultura y Desarrollo Rural</td> </tr> <tr> <td>Fecha de Elaboración:</td> <td>Marzo de 2019</td> </tr> <tr> <td>Elaboró:</td> <td>Dirección URPA</td> </tr> <tr> <td>Aprobó:</td> <td>Dirección URPA</td> </tr> <tr> <td>Numeración:</td> <td></td> </tr> </table>	Autor:	Secretaría de Agricultura y Desarrollo Rural	Fecha de Elaboración:	Marzo de 2019	Elaboró:	Dirección URPA	Aprobó:	Dirección URPA	Numeración:	
Autor:	Secretaría de Agricultura y Desarrollo Rural												
Fecha de Elaboración:	Marzo de 2019												
Elaboró:	Dirección URPA												
Aprobó:	Dirección URPA												
Numeración:													

MUNICIPIOS PRODUCTORES DE UCHUVA EVALUACIÓN DEFINITIVA 2018

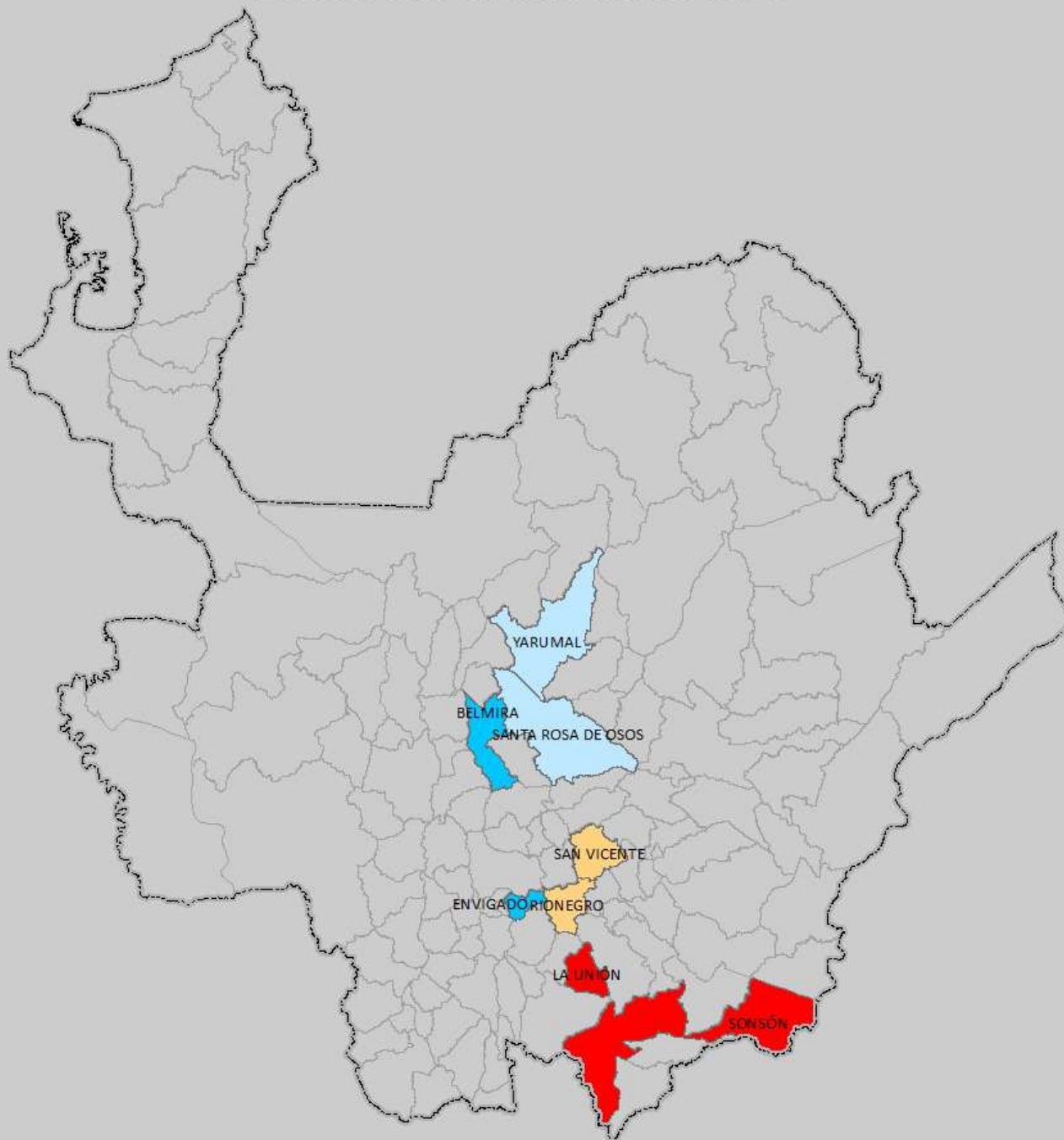

Fuente: Evaluaciones Agropecuarias por CONSENSO, UMATAS Municipales, Ministerio de Agricultura.



<p>GOBERNACIÓN DE ANTIOQUIA</p> <p>SECRETARÍA DE AGRICULTURA Y DESARROLLO RURAL</p>	<p style="text-align: center;"> 1 cm en el mapa impreso en Carta equidistante a 20.520 metros en láminas 1:2.052.043 Sistema de Coordenadas Proyectadas MAGNA Colombia Bogotá Proyección: Transversal de Mercator Falso Este: 1.000.000 Falso Norte: 1.000.000 Meridiano Central: -74.01730792 Factor de Escala: 1,00000000 Latitud de Origen: 4,39820542 Unidad Lineal: Metro Sistema de Coordenadas Geográficas: Bogotá MAGNA Datum: Meris Stropas </p>	<p>CONVENCIONES Rango de Áreas (ha) Plantadas</p> <ul style="list-style-type: none"> 2,0 - 2,3 2,301 - 5,0 5,01 - 12,0 12,01 - 45,0 	<p>FUENTE CARTOGRAFIA BASE: Dirección de Sistemas de Información y Catastro - Gobernación de Antioquia 2012</p> <table border="1" style="width: 100%;"> <tr> <td>Autor:</td> <td>Secretaría de Agricultura y Desarrollo Rural</td> </tr> <tr> <td>Fecha de Elaboración:</td> <td>Mayo de 2018</td> </tr> <tr> <td>Elaboró:</td> <td>Dirección URPA</td> </tr> <tr> <td>Aprobó:</td> <td>Dirección URPA</td> </tr> <tr> <td>Numeración:</td> <td></td> </tr> </table>	Autor:	Secretaría de Agricultura y Desarrollo Rural	Fecha de Elaboración:	Mayo de 2018	Elaboró:	Dirección URPA	Aprobó:	Dirección URPA	Numeración:	
Autor:	Secretaría de Agricultura y Desarrollo Rural												
Fecha de Elaboración:	Mayo de 2018												
Elaboró:	Dirección URPA												
Aprobó:	Dirección URPA												
Numeración:													

MUNICIPIOS PRODUCTORES DE ZANAHORIA

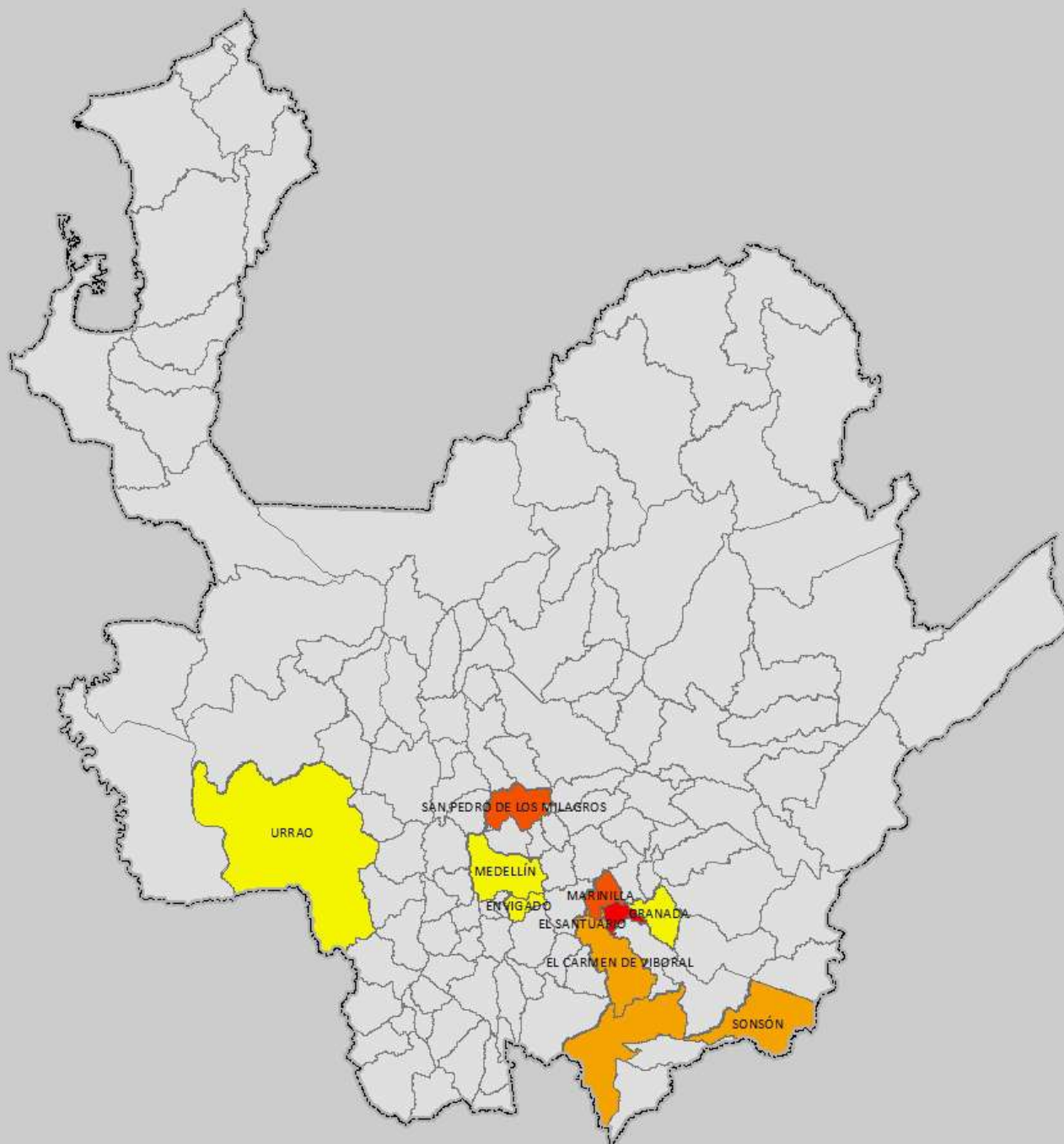
EVALUACIÓN DEFINITIVA 2018



Fuente: Evaluaciones Agropecuarias por CONSENSO, UMATAS Municipales, Ministerio de Agricultura.

<p>GOBERNACIÓN DE ANTIOQUIA</p>  <p>PIENSA EN GRANDE</p> <p>SECRETARÍA DE AGRICULTURA Y DESARROLLO RURAL</p>	<p style="text-align: center;"></p> <p style="text-align: center;">1 cm en el mapa equivale a 20.520 metros en terreno</p> <p style="text-align: center;">21.000 10.500 0 10.500 21.000 42.000 metros</p> <p style="text-align: center;">1:2.052.043</p> <p style="text-align: center;">Sistema de Coordenadas Proyectadas MAGNA Colombia Bogotá Proyección: Transversal de Mercator Falso Este: 1.000.000 Falso Norte: 1.000.000 Meridiano Central: -74,0730732 Factor de Escala: 1,00000000 Latitud de Origen: 4,36820542 Unidad Lineal: Metro Sistema de Coordenadas Geográficas: Bogotá MAGNA Datum: Meridiano de Bogotá</p>	<p>CONVENCIONES Rango de Áreas (ha) Plantadas</p> <table border="1"> <tr> <td style="background-color: yellow; width: 20px;"></td> <td>12,0 - 30,0</td> </tr> <tr> <td style="background-color: orange; width: 20px;"></td> <td>30,01 - 79,0</td> </tr> <tr> <td style="background-color: darkorange; width: 20px;"></td> <td>79,01 - 209,0</td> </tr> <tr> <td style="background-color: red; width: 20px;"></td> <td>209,01 - 1016,0</td> </tr> </table>		12,0 - 30,0		30,01 - 79,0		79,01 - 209,0		209,01 - 1016,0	<p>FUENTE CARTOGRAFIA BASE:</p> <p>Dirección de Sistemas de Información y Catastro - Gobernación de Antioquia 2012</p> <table border="1"> <tr> <td>Autor:</td> <td>Secretaría de Agricultura y Desarrollo Rural</td> </tr> <tr> <td>Fecha de Elaboración:</td> <td>Marzo de 2019</td> </tr> <tr> <td>Elaboró:</td> <td>Dirección URPA</td> </tr> <tr> <td>Aprobó:</td> <td>Dirección URPA</td> </tr> <tr> <td>Numeración:</td> <td></td> </tr> </table>	Autor:	Secretaría de Agricultura y Desarrollo Rural	Fecha de Elaboración:	Marzo de 2019	Elaboró:	Dirección URPA	Aprobó:	Dirección URPA	Numeración:	
	12,0 - 30,0																				
	30,01 - 79,0																				
	79,01 - 209,0																				
	209,01 - 1016,0																				
Autor:	Secretaría de Agricultura y Desarrollo Rural																				
Fecha de Elaboración:	Marzo de 2019																				
Elaboró:	Dirección URPA																				
Aprobó:	Dirección URPA																				
Numeración:																					

CAPÍTULO III

GUIA DE COSTOS DE PRODUCCIÓN POR HECTÁREA 2019

COSTOS DE ESTABLECIMIENTO Y SOSTENIMIENTO PARA UNA HECTÁREA DE AGUACATE-2019
AGUACATE (Perse Americana Mill)
ZONA ORIENTE - SUROESTE

ACTIVIDADES	AÑO 1 Establecimiento	AÑO 2	AÑO 3	AÑO 4	AÑO 5	AÑO 6
COSTOS DIRECTOS	Valor total					

Labores

Adecuación	515.504	0	0	0	0	0
Drenaje	468.640	46.864	46.864	46.864	46.864	46.864
Caminos internos	468.640	46.864	46.864	46.864	46.864	46.864
Trazado	187.456	0	0	0	0	0
Ahoyado (60*60) 25 hoyos/día	468.640	0	0	0	0	0
Llenado hoyos (con	328.048	0	0	0	0	0
Fertilización	515.504	515.504	562.368	609.232	656.096	702.960
Enmienda	93.728	93.728	93.728	93.728	93.728	93.728
Siembra	93.728	0	0	0	0	0
Tutorado, pintada y deschuponada	93.728	46.864	0	0	0	0
Transporte material a campo	140.592	0	0	0	0	0
Monitoreo	187.456	281.184	374.912	421.776	468.640	515.504
Control de malezas	1.733.968	1.733.968	1.405.920	1.171.600	937.280	843.552
Control fitosanitario	281.184	468.640	702.960	843.552	937.280	937.280
Instalacion Sistema de riego	656.096	0	0	0	0	0
Aplicacion de riego	281.184	374.912	468.640	562.368	656.096	656.096
Resiembras	46.864	46.864	0	0	0	0
Podas	93.728	187.456	374.912	562.368	749.824	937.280
Cobertura platos (mulch)	374.912	374.912	281.184	187.456	0	0
Cosecha y Poscosecha	0	0	187.456	656.096	1.077.872	1.405.920
Subtotal	7.029.600	4.217.760	4.545.808	5.201.904	5.670.544	6.186.048

Fuente: Secretaria de Agricultura y Desarrollo Rural de Antioquia

... continuación Costos AGUACATE

ACTIVIDADES	AÑO 7	AÑO 8	AÑO 9	AÑO 10	AÑO 11	AÑO 12
COSTOS DIRECTOS	Valor total					
Labores						
Adecuación	0	0	0	0	0	0
Drenaje	46.864	46.864	46.864	46.864	46.864	46.864
Caminos internos	46.864	46.864	46.864	46.864	46.864	46.864
Fertilización	749.824	749.824	749.824	749.824	749.824	749.824
Enmienda	93.728	93.728	93.728	93.728	93.728	93.728
Monitoreo	562.368	562.368	562.368	562.368	562.368	562.368
Control de malezas	702.960	702.960	702.960	702.960	702.960	702.960
Control fitosanitario	937.280	937.280	937.280	937.280	937.280	937.280
Instalacion Sistema de riego	656.096	0	0	0	0	0
Aplicacion de riego	656.096	656.096	656.096	656.096	656.096	656.096
Podas	1.124.736	1.124.736	1.124.736	1.124.736	1.124.736	1.124.736
Cobertura platos (mulch)	0	0	0	0	0	0
Cosecha y Poscosecha	2.343.200	2.343.200	2.343.200	2.343.200	2.343.200	2.343.200
Subtotal	7.920.016	7.263.920	7.263.920	7.263.920	7.263.920	7.263.920

Fuente: Secretaria de Agricultura y Desarrollo Rural de Antioquia

... continuación Costos AGUACATE

ACTIVIDADES	AÑO 13	AÑO 14	AÑO 15	AÑO 16	AÑO 17	AÑO 18
COSTOS DIRECTOS	Valor total					
Labores						
Drenaje	46.864	46.864	46.864	46.864	46.864	46.864
Caminos internos	46.864	46.864	46.864	46.864	46.864	46.864
Fertilización	749.824	749.824	749.824	749.824	749.824	749.824
Enmienda	93.728	93.728	93.728	93.728	93.728	93.728
Monitoreo	562.368	562.368	562.368	562.368	562.368	562.368
Control de malezas	702.960	702.960	702.960	702.960	702.960	702.960
Control fitosanitario	937.280	937.280	937.280	937.280	937.280	937.280
Aplicacion de riego	656.096	656.096	656.096	656.096	656.096	656.096
Podas	1.124.736	1.124.736	1.124.736	1.124.736	1.124.736	1.124.736
Cosecha y Poscosecha	2.343.200	2.343.200	2.343.200	2.108.880	1.874.560	1.687.104
Subtotal	7.263.920	7.263.920	7.263.920	7.029.600	6.795.280	6.607.824

Fuente: Secretaria de Agricultura y Desarrollo Rural de Antioquia

... continuación Costos AGUACATE

ACTIVIDADES	AÑO 19	AÑO 20
COSTOS DIRECTOS	Valor total	

Labores

Drenaje	46.864	46.864
Caminos internos	46.864	46.864
Fertilización	749.824	749.824
Enmienda	93.728	93.728
Monitoreo	562.368	562.368
Control de malezas	702.960	702.960
Control fitosanitario	937.280	937.280
Aplicación de riego	656.096	656.096
Podas	1.124.736	1.124.736
Cosecha y Poscosecha	1.499.648	1.359.056
Subtotal	6.420.368	6.279.776

Fuente: Secretaria de Agricultura y Desarrollo Rural de Antioquia

... continuación Costos AGUACATE

ACTIVIDADES	AÑO 1	AÑO 2	AÑO 3	AÑO 4	AÑO 5	AÑO 6
	Establecimiento					
COSTOS DIRECTOS	Valor total					

Insumos

Plántulas	5.016.000	448.000				
Herbicidas	97.500	97.500	65.000	65.000	65.000	65.000
Fertilizante Orgánico (gallinaza)	407.550	414.700	815.100	815.100	1.215.500	1.630.200
Fertilizante Químico - 1	581.100	1.162.200	2.033.850	3.389.750	3.874.000	3.874.000
Elementos menores	93.200	186.400	279.600	372.800	466.000	559.200
Fertilizante foliar	41.300	123.900	165.200	206.500	247.800	289.100
Cal Agrícola	222.700	222.700	222.700	222.700	222.700	222.700
Fungicida	92.400	138.600	693.000	924.000	924.000	924.000
Insecticida	69.500	208.500	208.500	208.500	208.500	208.500
Pegante	85.000	255.000	276.250	297.500	318.750	340.000
Gasolina	114.000	123.500	133.000	142.500	152.000	161.500
Lubricantes	15.200	15.200	15.200	15.200	15.200	15.200
Pintura o cicatrizante	17.000	34.000	51.000	68.000	85.000	102.000
Subtotal	6.852.450	3.430.200	4.958.400	6.727.550	7.794.450	8.391.400

ACTIVIDADES	AÑO 7	AÑO 8	AÑO 9	AÑO 10	AÑO 11	AÑO 12
COSTOS DIRECTOS	Valor total					

Insumos

Herbicidas	65.000	65.000	65.000	65.000	65.000	65.000
Fertilizante Orgánico (gallinaza)	2.445.300	2.445.300	2.445.300	2.445.300	2.445.300	2.445.300
Fertilizante Químico - 1	3.874.000	3.874.000	3.874.000	3.874.000	3.874.000	3.874.000
Elementos menores	652.400	652.400	652.400	652.400	652.400	652.400
Fertilizante foliar	371.700	371.700	371.700	371.700	371.700	371.700
Cal Agrícola	222.700	222.700	222.700	222.700	222.700	222.700
Fungicida	924.000	924.000	924.000	924.000	924.000	924.000
Insecticida	208.500	208.500	208.500	208.500	208.500	208.500
Pegante	361.250	361.250	361.250	361.250	361.250	361.250
Gasolina	171.000	171.000	171.000	171.000	171.000	171.000
Lubricantes	15.200	15.200	15.200	15.200	15.200	15.200
Pintura o cicatrizante	119.000	119.000	119.000	119.000	77.000	119.000
Subtotal	9.430.050	9.430.050	9.430.050	9.430.050	9.388.050	9.430.050

Fuente: Secretaria de Agricultura y Desarrollo Rural de Antioquia

... continuación Costos AGUACATE

ACTIVIDADES	AÑO 13	AÑO 14	AÑO 15	AÑO 16	AÑO 17	AÑO 18
COSTOS DIRECTOS	Valor total					

Insumos

Herbicidas	65.000	65.000	65.000	65.000	65.000	65.000
Fertilizante Orgánico (gallinaza)	2.445.300	2.445.300	2.445.300	2.445.300	2.445.300	2.445.300
Fertilizante Químico - 1	3.874.000	3.874.000	3.874.000	3.874.000	3.874.000	3.874.000
Elementos menores	652.400	652.400	652.400	652.400	652.400	652.400
Fertilizante foliar	371.700	371.700	371.700	371.700	371.700	371.700
Cal Agrícola	222.700	222.700	222.700	222.700	222.700	222.700
Fungicida	924.000	924.000	924.000	924.000	924.000	924.000
Insecticida	208.500	208.500	208.500	208.500	208.500	208.500
Pegante	361.250	361.250	361.250	361.250	361.250	361.250
Gasolina	171.000	171.000	171.000	171.000	171.000	171.000
Lubricantes	15.200	15.200	15.200	15.200	15.200	15.200
Pintura o cicatrizante	119.000	119.000	119.000	119.000	119.000	119.000
Subtotal	9.430.050	9.430.050	9.430.050	9.430.050	9.430.050	9.430.050

ACTIVIDADES	AÑO 19	AÑO 20
COSTOS DIRECTOS	Valor total	

Insumos

Herbicidas	65.000	65.000
Fertilizante Orgánico (gallinaza)	2.445.300	2.445.300
Fertilizante Químico - 1	3.874.000	3.874.000
Elementos menores	652.400	652.400
Fertilizante foliar	371.700	371.700
Cal Agrícola	222.700	222.700
Fungicida	924.000	924.000
Insecticida	208.500	208.500
Pegante	361.250	361.250
Gasolina	171.000	171.000
Lubricantes	15.200	15.200
Pintura o cicatrizante	119.000	119.000
Subtotal	9.430.050	9.430.050

Fuente: Secretaria de Agricultura y Desarrollo Rural de Antioquia

... continuación Costos AGUACATE

ACTIVIDADES	AÑO 1	AÑO 2	AÑO 3	AÑO 4	AÑO 5	AÑO 6
	Establecimiento					
COSTOS DIRECTOS	Valor total					

Equipos y herramientas

Dotación trabajadores	207.000	207.000	207.000	207.000	207.000	207.000
Dotación seguridad	170.000	170.000	170.000	170.000	170.000	170.000
Bomba de espalda	19.000	19.000	19.000	19.000	19.000	19.000
Bomba Estacionaria	0	142.200	142.200	142.200	142.200	142.200
Herramientas	169.300	169.300	169.300	169.300	169.300	169.300
Guadana	106.500	106.500	106.500	106.500	106.500	106.500
Repuestos y mantenimiento	70.000	140.000	140.000	140.000	140.000	140.000
Herramientas de poscosecha y poda	250.000	0	0	0	0	0
Bombillos Ultravioleta	0	30.000	30.000	30.000	30.000	30.000
Trampas de luz	120.000	0	0	0	0	0
Canastillas	0	0	151.600	265.300	341.100	208.450
Gramera	12.000	12.000	12.000	12.000	12.000	12.000
Báscula	0	0	32.100	32.100	32.100	32.100
Mangueras y complementos riego	1.150.000	0	0	0	1.150.000	0
Subtotal	2.273.800	996.000	1.179.700	1.293.400	2.519.200	1.236.550

ACTIVIDADES	AÑO 7	AÑO 8	AÑO 9	AÑO 10	AÑO 11	AÑO 12
COSTOS DIRECTOS	Valor total					

Equipos y herramientas

Dotación trabajadores	207.000	207.000	207.000	207.000	207.000	207.000
Dotación seguridad	170.000	170.000	170.000	170.000	170.000	170.000
Bomba de espalda	19.000	19.000	19.000	19.000	19.000	19.000
Bomba Estacionaria	142.200	142.200	142.200	142.200	142.200	142.200
Herramientas	169.300	169.300	169.300	169.300	169.300	169.300
Guadana	106.500	106.500	106.500	106.500	106.500	106.500
Repuestos y mantenimiento	140.000	140.000	140.000	140.000	140.000	140.000
Bombillos Ultravioleta	30.000	30.000	30.000	30.000	30.000	30.000
Gramera	12.000	12.000	12.000	12.000	12.000	12.000
Báscula	32.100	32.100	32.100	32.100	32.100	32.100
Subtotal	1.028.100	1.028.100	1.028.100	1.028.100	1.028.100	1.028.100

Fuente: Secretaria de Agricultura y Desarrollo Rural de Antioquia

... continuación Costos AGUACATE

ACTIVIDADES	AÑO 13	AÑO 14	AÑO 15	AÑO 16	AÑO 17	AÑO 18
COSTOS DIRECTOS	Valor total					

Equipos y herramientas

Dotación trabajadores	207.000	207.000	207.000	207.000	207.000	207.000
Dotación seguridad	170.000	170.000	170.000	170.000	170.000	170.000
Bomba de espalda	19.000	19.000	19.000	19.000	19.000	19.000
Bomba Estacionaria	142.200	142.200	142.200	142.200	142.200	142.200
Herramientas	169.300	169.300	169.300	169.300	169.300	169.300
Guadana	106.500	106.500	106.500	106.500	106.500	106.500
Repuestos y mantenimiento	140.000	140.000	140.000	140.000	140.000	140.000
Bombillos Ultravioleta	30.000	30.000	30.000	30.000	30.000	30.000
Gramera	12.000	12.000	12.000	12.000	12.000	12.000
Báscula	32.100	32.100	32.100	32.100	32.100	32.100
Subtotal	1.028.100	1.028.100	1.028.100	1.028.100	1.028.100	1.028.100

ACTIVIDADES	AÑO 19	AÑO 20
COSTOS DIRECTOS	Valor total	

Equipos y herramientas

Dotación trabajadores	198.000	198.000
Dotación seguridad	164.500	164.500
Bomba de espalda	14.500	14.500
Bomba Estacionaria	130.500	130.500
Herramientas	167.200	167.200
Guadana	100.000	100.000
Repuestos y mantenimiento	133.200	133.200
Bombillos Ultravioleta	28.300	28.300
Gramera	12.000	12.000
Báscula	28.500	28.500
Subtotal	976.700	976.700

Fuente: Secretaria de Agricultura y Desarrollo Rural de Antioquia

... continuación Costos AGUACATE

ACTIVIDADES	AÑO 1 Establecimiento	AÑO 2	AÑO 3	AÑO 4	AÑO 5	AÑO 6
COSTOS DIRECTOS	Valor total					

Costos comercialización, Transportes insumos y producto

Transporte de Insumos a finca	688.740	789.100	1.285.700	1.482.000	1.924.000	2.314.000
Transporte de producto	0	0	480.000	1.200.000	2.400.000	3.600.000
Subtotal	688.740	789.100	1.765.700	2.682.000	4.324.000	5.914.000
Suma Costos Directos	16.844.590	9.433.060	12.449.608	15.904.854	20.308.194	21.727.998

ACTIVIDADES	AÑO 7	AÑO 8	AÑO 9	AÑO 10	AÑO 11	AÑO 12
COSTOS DIRECTOS	Valor total					

Costos comercialización, Transportes insumos y producto

Transporte de Insumos a finca	3.068.260	3.068.260	3.068.260	3.068.260	3.068.260	3.068.260
Transporte de producto	4.800.000	4.800.000	4.800.000	4.800.000	4.800.000	4.800.000
Subtotal	7.868.260	7.868.260	7.868.260	7.868.260	7.868.260	7.868.260
Suma Costos Directos	26.246.426	25.590.330	25.590.330	25.590.330	25.548.330	25.590.330

ACTIVIDADES	AÑO 13	AÑO 14	AÑO 15	AÑO 16	AÑO 17	AÑO 18
COSTOS DIRECTOS	Valor total					

Costos comercialización, Transportes insumos y producto

Transporte de Insumos a finca	3.068.260	3.068.260	3.068.260	3.068.260	3.068.260	3.068.260
Transporte de producto	4.800.000	4.800.000	4.800.000	4.800.000	4.800.000	4.320.000
Subtotal	7.868.260	7.868.260	7.868.260	7.868.260	7.868.260	7.388.260
Suma Costos Directos	25.590.330	25.590.330	25.590.330	25.356.010	25.121.690	24.454.234

ACTIVIDADES	AÑO 19	AÑO 20
COSTOS DIRECTOS	Valor total	

Costos comercialización, Transportes insumos y producto

Transporte de Insumos a finca	3.068.260	3.068.260
Transporte de producto	3.840.000	3.600.000
Subtotal	6.908.260	6.668.260
Suma Costos Directos	23.786.778	23.406.186

Fuente: Secretaria de Agricultura y Desarrollo Rural de Antioquia

... continuación Costos AGUACATE

ACTIVIDADES	AÑO 1 Establecimiento	AÑO 2	AÑO 3	AÑO 4	AÑO 5	AÑO 6
COSTOS INDIRECTOS	Valor total					
Arrendamiento	2.400.000	2.400.000	2.400.000	2.400.000	2.400.000	2.400.000
Administración	1.950.000	1.950.000	1.950.000	1.950.000	1.950.000	1.950.000
Servicios públicos	903.600	903.600	903.600	903.600	903.600	903.600
Teléfonos y radi teléfonos	681.600	681.600	681.600	681.600	681.600	681.600
Depreciación instalaciones	960.000	960.000	960.000	960.000	960.000	960.000
Costo de oportunidad (DTF)	0	0	0	0	0	0
Asistencia Técnica	300.000	300.000	300.000	300.000	300.000	300.000
Análisis de suelos (cada 2 años)	150.000	0	150.000	0	150.000	0
Análisis de foliares (cada año)	0	93.200	93.200	93.200	93.200	93.200
Subtotal	7.345.200	7.288.400	7.438.400	7.288.400	7.438.400	7.288.400
TOTAL COSTOS	24.189.790	16.721.460	19.888.008	23.193.254	27.746.594	29.016.398
Producción promedio	0	0	5.600.000	14.000.000	28.000.000	42.000.000
Ingreso neto	-24.189.790	-16.721.460	-14.288.008	-9.193.254	253.406	12.983.602

ACTIVIDADES	AÑO 7	AÑO 8	AÑO 9	AÑO 10	AÑO 11	AÑO 12
COSTOS INDIRECTOS	Valor total					
Arrendamiento	2.400.000	2.400.000	2.400.000	2.400.000	2.400.000	2.400.000
Administración	1.950.000	1.950.000	1.950.000	1.950.000	1.950.000	1.950.000
Servicios públicos	903.600	903.600	903.600	903.600	903.600	903.600
Teléfonos y radi teléfonos	681.600	681.600	681.600	681.600	681.600	681.600
Depreciación instalaciones	960.000	960.000	960.000	960.000	960.000	960.000
Costo de oportunidad (DTF)	0	0	0	0	0	0
Asistencia Técnica	300.000	300.000	300.000	300.000	300.000	300.000
Análisis de suelos (cada 2 años)	150.000	0	150.000	0	150.000	0
Análisis de foliares (cada año)	93.200	93.200	93.200	93.200	93.200	93.200
Subtotal	7.438.400	7.288.400	7.438.400	7.288.400	7.438.400	7.288.400
TOTAL COSTOS	33.684.826	32.878.730	33.028.730	32.878.730	32.986.730	32.878.730
Producción promedio	56.000.000	56.000.000	56.000.000	56.000.000	56.000.000	56.000.000
Ingreso neto	22.315.174	23.121.270	22.971.270	23.121.270	23.013.270	23.121.270

Fuente: Secretaria de Agricultura y Desarrollo Rural de Antioquia

... continuación Costos AGUACATE

ACTIVIDADES	AÑO 13	AÑO 14	AÑO 15	AÑO 16	AÑO 17	AÑO 18
COSTOS INDIRECTOS	Valor total					
Arrendamiento	2.400.000	2.400.000	2.400.000	2.400.000	2.400.000	2.400.000
Administración	1.950.000	1.950.000	1.950.000	1.950.000	1.950.000	1.950.000
Servicios públicos	903.600	903.600	903.600	903.600	903.600	903.600
Teléfonos y radi teléfonos	681.600	681.600	681.600	681.600	681.600	681.600
Depreciación instalaciones	960.000	960.000	960.000	960.000	960.000	960.000
Costo de oportunidad (DTF)	0	0	0	0	0	0
Asistencia Técnica	300.000	300.000	300.000	300.000	300.000	300.000
Análisis de suelos (cada 2 años)	150.000	0	150.000	0	150.000	0
Análisis de foliares (cada año)	93.200	93.200	93.200	93.200	93.200	93.200
Subtotal	7.438.400	7.288.400	7.438.400	7.288.400	7.438.400	7.288.400
TOTAL COSTOS	33.028.730	32.878.730	33.028.730	32.644.410	32.560.090	31.742.634
Producción promedio	56.000.000	56.000.000	56.000.000	56.000.000	56.000.000	50.400.000
Ingreso neto	22.971.270	23.121.270	22.971.270	23.355.590	23.439.910	18.657.366

ACTIVIDADES	AÑO 19	AÑO 20
COSTOS INDIRECTOS	Valor total	
Arrendamiento	2.400.000	2.400.000
Administración	1.950.000	1.950.000
Servicios públicos	903.600	903.600
Teléfonos y radi teléfonos	681.600	681.600
Depreciación instalaciones	960.000	960.000
Costo de oportunidad (DTF)	0	0
Asistencia Técnica	300.000	300.000
Análisis de suelos (cada 2 años)	150.000	0
Análisis de foliares (cada año)	93.200	93.200
Subtotal	7.438.400	7.288.400
TOTAL COSTOS	31.225.178	30.694.586
Producción promedio	44.800.000	42.000.000
Ingreso neto	13.574.822	11.305.414
Densidad siembra	300	
TIR	18%	

Fuente: Secretaria de Agricultura y Desarrollo Rural de Antioquia

UNIDAD PRODUCTIVA: 30 COLMENAS POR APIARIO

Concepto	Unidad	Establecimiento		
		Cantidad	Valor Unidad	Valor Total
35000				
Mano Obra				
Adecuacion del Terreno	Jornal	5	35.000	175.000
Instalacion del Apiario	Jornal	6	35.000	210.000
Alimentacion de colmenas (C/3días durante durante el 1er Mes) Fortalecimiento Nucleos	Jornal	6	35.000	210.000
Alimentacion de colmena opcional segundo Mes (2/mes)	Jornal	6	35.000	210.000
Mantenimiento lote (desyerbas2/año)	Jornal	3	35.000	105.000
Revision y mantenimiento (12/año)	Jornal	18	35.000	630.000
Cosecha y extraccion Miel (4/ año por2 jornales)	Jornal	12	35.000	420.000
Beneficio de Miel (25-30 kilos/año/colmena)	Jornal	4	35.000	140.000
Subtotal Mano de Obra		60		2.100.000
Insumos				
Azucar (12 Kg Colmena/Año)	Kilos	350	2.450	857.500
Canecas Plasticas Para Cosecha	Unidad	27	15.000	405.000
Subtotal Insumos				1.262.500
Inversion				
Núcleos (Abejas) porta nucleo	Nucleo	30	160.000	4.800.000
Porta nucleo de 5	Unidad	30	22.000	660.000
Base colmenas	Unidad	30	5.000	150.000
Colmena (piquera, alza, 10 cuadros alambrados, 10 láminas de cera, tapa y techo)	Unidad	30	180.000	5.400.000
		1	350.000	
Carpa para extracción de miel en velo de 3 x 2.5 x 2.3	Unidad			350.000
Batea desoperculadora	Unidad	1	1.400.000	1.400.000
Ahumador tipo mediano en acero inoxidable	Unidad	2	120.000	240.000
Palanca Pinza en acero inoxidable = Sujeta marcos con palanca	Unidad	1	38.000	
				38.000
Palanca	Unidad	1	30.000	30.000
Cuchillo Desoperculador	Unidad	1	60.000	60.000
Alimentador Interno acrilico	Unidad	30	22.000	660.000
Overol	Unidad	2	92.000	184.000
Guantes largos en vaqueta con extensión en dril	Par	2	23.000	46.000
Careta tipo esgrima en dril con cremallera para reemplazo	Unidad	2	35.000	70.000
Pinza manipulacion marcos	Unidad	1	65.000	65.000
Centrifuga en acero inoxidable	Unidad	1	1.300.000	1.300.000
Avisos de apiaria en acrilico	Unidad	1	56.000	56.000
Promocallier x 20ml	Litro	1	60.000	60.000
Subtotal Inversión				15.569.000
GRAN TOTAL				\$18.931.500

Fuente: Secretaría de Agricultura y Desarrollo Rural - Enlaces Cadenas Productivas

... continuación Costos APICOLA - 2018

CONCEPTO	Unidad	Año 2		Año 3	
		Cantidad	Valor Total	Cantidad	Valor Total
Mano Obra					
35000					
Alimentacion de colmenas (C/3días durante el 1er Mes)Fortalecimiento Nucleos	Jornal	4	140.000	4	140.000
Alimentacion de colmenas opcional segundo Mes (2/mes)	Jornal	2	70.000	2	70.000
Mantenimiento lote (desyerbas2/año)	Jornal	3	105.000	3	105.000
Revision y mantenimiento (12/año)	Jornal	7	245.000	7	245.000
Cosecha y extraccion Mie (4/ año por2 jornales)	Jornal	6	210.000	6	210.000
Beneficio de Miel (25-30 kilos/año/colmena)	Jornal	4	140.000	4	140.000
Subtotal Mano de Obra		26	910.000	26	910.000
Insumos					
Azucar (12 Kg Colmena/Año)	Kilos	300	660.000	300	660.000
Canecas Plasticas Para Cosecha	Unidad	0		0	
Subtotal Insumos			660.000		660.000
Inversion					
Base colmenas	Unidad	5	25.000	5	25.000
Alzas con marcos	Unidad	15	1.350.000	15	1.350.000
Laminas Cera estampada	Unidad	60	192.000	60	192.000
Promocalier	Litro	2	120.000	2	120.000
Subtotal Inversión			1.687.000		1.687.000
TOTAL			\$3.257.000		\$3.257.000

Fuente: Secretaría de Agricultura y Desarrollo Rural - Enlaces Cadenas Productivas

Costos de producción de Menta 10.000 m2
Menta - 208 eras/hectárea

Mano de Obra	Patron		Año 1	
	Unidad	Valor Unidad	Cantidad	Valor Total
Arada y rotavitada, preparación terreno (15 horas/ha)	Hora	46.800	15	702.000
Aplicación de la enmienda	Jornal	43.142	1,0	43.142
Establecimiento eras 36 m2 (trazar, conformar, nivelar, 4 horas/era)	Jornal	43.142	104	4.486.768
Siembra de eras (2 horas para siembra de una era) en un día/2 eras	Jornal	43.142	52	2.243.384
Aplicación de fertilizantes (5 aplicaciones/año)	Jornal	43.142	10	431.420
Control y registro de riego	Jornal	43.142	15	647.130
Control manual de arvenses (4 desyerbas año, 2 horas/era)	Jornal	43.142	52	2.243.384
Aplicación de herbicidas (4 aplicaciones/año, 2 jornales/aplicación)	Jornal	43.142	10	431.420
Aplicación de fungicidas (20 aplicaciones/año), 2 jornales /aplicación	Jornal	43.142	40	1.725.680
Control físico de plagas (15 minutos/era, 8 aplicaciones/año)	Jornal	43.142	6	258.852
Aplicación de insecticidas (20 aplicaciones/año, 16 horas/aplicación)	Jornal	43.142	40	1.725.680
Aplicación productos control biológico (10 aplicaciones/año, cada una 16 horas)	Jornal	43.142	20	862.840
Reparación de eras (8 horas /mes destinadas a esta labor)	Jornal	43.142	12	517.704
Manejo de compostera	Jornal	43.142	24	1.035.408
Corte de la producción	Jornal	43.142	364	15.703.688
Transporte interno de la producción	Jornal	43.142	971	41.890.882
Monitoreo en campo (10 horas/semana)	Jornal	43.142	65	2.804.230
Monitoreo luego del corte (1 hora/despacho)	Jornal	43.142	13	560.846
Control de salida del producto	Jornal	43.142	13	560.846
TOTAL COSTOS MANO DE OBRA (1827 jornales/ha)			1.827	78.173.304

Fuente: Secretaria de Agricultura y Desarrollo Rural - Datos Sector productivo y enlace de la Cadena PACMy A

...Continuación Costos Menta 2019

Insumos	Patron		Año 1	
	Unidad	Valor Unidad	Cantidad	Valor Total
Triple Cal	Bulto 50 kg	12.000	5	60.000
Yeso	Bulto 50 kg	16.800	10	168.000
Abono orgánico (Gallinaza compostada) 12ton/ha	Bulto 50 kg	14.000	60	840.000
Semilla (Rizomas) 1.500 kilos rizomas/ha. 1 libra/4,8 m2 o esquejes seleccionados	Número	180	250.000	45.000.000
Compra y colocación de sistema de riego (valor total \$ 9.450.000	Global	2.362.500	1	2.362.500
Fertilizantes químicos edáficos	Global	13.520.000	1	13.520.000
Nutrientes foliares (aminoácidos)	Frasco	30.240	20	604.800
Nutrientes foliares (elementos menores)	Frasco	36.750	20	735.000
Herbicidas(aplicación global al año)	Global	859.000	1	859.000
Fungicidas	Global	6.279.000	1	6.279.000
Insecticidas	Global	9.900.500	1	9.900.500
Productos biológicos	Litro	44.100	40	1.764.000
Control biológico de enfermedades	kg	65.000	13	819.000
Herramientas	Global	190.000	1	190.000
Equipos (diferidos a 2 años), aspersora a motor, bomba fumigadora , gramera digital)	Global	1.650.000	1	1.650.000
Canastas plásticas (valor total diferido a 2 años)	Unidad	18.100	200	1.810.000
TOTAL COSTOS INSUMOS				86.561.800
TOTAL COSTOS DIRECTOS				164.735.104

Fuente: Secretaria de Agricultura y Desarrollo Rural - Datos Sector productivo y enlace de la Cadena PACMy A

...Continuación Costos Menta 2019

Costos Indirectos	Patron		Año 1	
	Unidad	Valor Unidad	Cantidad	Valor Total
Arrendamiento	Mes	150.000	12	1.800.000
Análisis de suelo y agua	Global	285.000	1	285.000
Análisis foliares	Global	400.000	1	400.000
Transporte de enmienda	Global	62.000	1	62.000
Transporte de granja a sala poscosecha	Despacho	60.000	104	6.240.000
Servicios públicos	Mes	121	12	1.452
Papelería y registros	Mes	115.000	12	1.380.000
Poscosecha	Global	31.472.448	1	31.472.448
Administración (5% de los costos totales)	Global	10.318.800	1	10.318.800
Imprevistos (5% de los costos totales)	Global	20.637.600	1	20.637.600
TOTAL COSTOS INDIRECTOS				72.597.300
TOTAL COSTOS POR HECTÁREA				237.332.404

INGRESOS PRODUCTOR	Patron		Año 1	
	Unidades de Rendimiento	Precio	Rendimiento	Valor Total
Venta Menta fresca	kg	5.034	70.000	352.352.000
TOTAL INGRESOS BRUTOS DEL PRODUCTOR				352.352.000

UTILIDAD NETA	115.019.596
MARGEN DE RENTABILIDAD (%)	48%

SMMLV de 2019 : \$828.116

UAF Mínima: 0,15 UAF Máxima: 0,17

Precio promedio del dolar \$ 3.146 pesos

8000 libras mensuales /ha

Fuente: Secretaria de Agricultura y Desarrollo Rural - Datos Sector productivo y enlace de la Cadena PACMy A

Costos Producción Romero - 208 eras/hectárea
Hierba fresca de Exportación

Concepto	Patron		Año 1		Año 2	
	Unidad	Valor Unidad	Cantidad	Valor Total	Cantidad	Valor Total
COSTOS						
COSTOS DIRECTOS	Valor Empleo/día: 43142					
MANO DE OBRA (Jornal)						
Aplicación de la enmienda	Hora/ho	43.142,0	1	43.142	1	43.142
Conformación de las eras (4 horas/era)	Jornal	43.142,0	104	4.486.768	0	0
Siembra de eras	Jornal	43.142,0	52	2.243.384	0	0
Aplicación de fertilizantes (5 aplicaciones/año)	Jornal	43.142,0	9	377.493	9	388.278
Control y registro de riego	Jornal	43.142,0	2	77.656	2	77.656
Control manual de arvenses (4 desyerbas/año, cada desyerba 104 horas)	Jornal	43.142,0	26	1.121.692	26	1.121.692
Aplicación de herbicidas (cada aplicación consume 16 horas y se requiere 4 aplicaciones al año)	Jornal	43.142,0	1	43.142	1	43.142
Aplicación de fungicidas (20 fumigaciones /año)	Jornal	43.142,0	5	215.710	5	215.710
Aplicación de insecticidas (20 fumigaciones /año) cada una requiere 16 horas.	Jornal	43.142,0	5	215.710	5	215.710
Aplicación productos control biológico (se realizan 10 aplicaciones/año y cada una requiere 16 horas)	Jornal	43.142,0	3	107.855	3	107.855
Desflore (desflore por era/ 20 minutos, por 5 cortes al año)	Jornal	43.142,0	5	215.710	6	237.281
Reparación de eras (cada mes se destinan 8 horas para esta labor)	Jornal	43.142,0	2	64.713	2	64.713
Manejo de compostera (cada mes se destinan 16 horas para esta labor)	Jornal	43.142,0	3	129.426	24	1.035.408
Corte de la producción	Jornal	43.142,0	44	1.898.248	43	1.855.106
Transporte interno de la producción	Jornal	43.142,0	7	301.994	6	258.852
Monitoreo en campo (10 horas x labor a la semana x 52 semanas)	Jornal	43.142,0	8	345.136	8	345.136
Monitoreo luego del corte (1 hora por despacho, 2 despachos semana)	Jornal	43.142,0	2	64.713	2	86.284
Control de salida del producto (1 hora por despacho, 2 despachos semana)	Jornal	43.142,0	2	64.713	2	86.284
TOTAL COSTOS MANO DE OBRA				12.017.204		6.182.249

Fuente: Secretaria de Agricultura y Desarrollo Rural - Datos Sector productivo y enlace de la Cadena PACMy A

...Continuación Costos Romero 2019

Insumos	Patron		Año 1		Año 2	
	Unidad	Valor Unidad	Cantidad	Valor Total	Cantidad	Valor Total
Arada y rotavitada	Hora	46.800	15	702.000		0
Cal dolomita	Bto 50 kg	12.000	20	240.000	20	240.000
Yeso	Bto 50 kg	16.500	10	165.000	10	165.000
Abono orgánico (Gallinaza)	Bto 50 kg	14.000	240	3.360.000	240	3.360.000
Semilla (Esquejes) distancia entre plantas 0,35 x 0,35 cm.	kg	400	75.000	30.000.000	0	0
Compra y colocación de sistema de riego (valor total \$8.800.000, que se amortiza a 4 años)	Global	2.200.000	1	2.200.000	0	0
Fertilizantes químicos edáficos	Global	8.375.000	1	8.375.000	1	8.375.000
Nutrientes foliares (aminoácidos)	Frasco	22.800	20	456.000	20	456.000
Nutrientes foliares (elementos menores)	Frasco	31.000	20	620.000	20	620.000
Herbicidas	Global	550.000	1	550.000	1	550.000
Fungicidas	Global	5.280.000	1	5.280.000	1	5.280.000
Insecticidas	Global	7.990.000	1	7.990.000	1	7.990.000
Productos biológicos	Litro	40.000	40	1.600.000	40	1.600.000
Control biológico de enfermedades	kg	62.000	13	781.200	13	781.200
Herramientas	Global	188.500	1	188.500	0	0
Equipos, valor amortizado a dos años.	Global	1.600.000	1	1.600.000	0	0
Canastas plásticas, valor unitario \$ 12.605, diferido 2 años	Unidad	6.303	200	1.260.500	0	0
TOTAL COSTOS INSUMOS				65.368.200		29.417.200
TOTAL COSTOS DIRECTOS				77.385.404		35.599.449

Costos Indirectos	Patron		Año 1		Año 2	
	Unidad	Valor Unidad	Cantidad	Valor Total	Cantidad	Valor Total
Arrendamiento	Mes	350.000	12	4.200.000	12	4.200.000
Análisis de suelo y agua	Global	295.000	1	295.000	1	295.000
Análisis foliares	Global	420.000	1	420.000	1	420.000
Transporte de enmienda	Global	68.000	1	68.000	1	68.000
Transporte de granja a sala poscosecha	Despacho	60.000	104	6.240.000	104	6.240.000
Servicios públicos	Mes	130.000	12	1.560.000	12	1.560.000
Papelería y registros	Mes	120.000	12	1.440.000	12	1.440.000
Poscosecha	Global	31.500.000	1	31.500.000	1	31.500.000
Administración (5% de los costos totales)	Global	5.892.243	1	5.892.243	1	5.892.243
Imprevistos (10% de los costos totales)	Global	11.701.895	1	11.701.895	1	11.701.895
TOTAL COSTOS INDIRECTOS				63.317.138		63.317.138
TOTAL COSTOS POR HECTÁREA				140.702.542		98.916.587
						239.619.129

Fuente: Secretaria de Agricultura y Desarrollo Rural - Datos Sector productivo y enlace de la Cadena PACMy A

...Continuación Costos Romero 2019

Ingresos Productor	Patron		Año 1		Año 2	
Ingresos Brutos del Productor	Unidades de Rto	Precio	Rto	Valor Total	Rto	Valor Total
Venta Romero fresco	kg	4.404	19.000	83.683.600	74.000	325.925.600
TOTAL INGRESOS BRUTOS DEL PRODUCTOR				83.683.600		325.925.600

FLUJO DE CAJA	-57.018.942		227.009.013
UTILIDAD NETA			169.990.071
MARGEN DE RENTABILIDAD (%)			52,16%

SMMLV de 2019 : \$828,116

UAF Mínima: 0,51 UAF Máxima: 0,56

Fuente: Secretaria de Agricultura y Desarrollo Rural - Datos Sector productivo y enlace de la Cadena PACMy A
Precio del dolar \$ 3.146 pesos
Valor promedio 0.70 Ctvs de dolar / libra
2000 libras semana/ha

Fuente: Secretaria de Agricultura y Desarrollo Rural - Datos Sector productivo y enlace de la Cadena PACMy A

COSTOS DE PRODUCCIÓN DE TOMILLO - 208 eras/hectárea 208 eras/hectárea (36m²)

Hierba fresca de Exportación

Concepto	Patron		Año 1	
	Unidad	Valor Unidad	Cantidad	Valor Total
COSTOS				
COSTOS DIRECTOS	Valor Empleo/día: 43142			
MANO DE OBRA (Jornal)				
Aplicación de la enmienda	Hora/hombre	43.142	1	43.142
Establecimiento eras 36 m2 (trazar,conformar, nivelar, colocar plástico) 8 horas/era	Jornal	43.142	26	1.121.692
Siembra de eras (208 eras/ha)	Jornal	43.142	52	2.243.384
Aplicación de fertilizantes (5 aplicaciones/año)	Jornal	43.142	70	3.019.940
Control y registro de riego	Jornal	43.142	15	647.130
Control manual de arvenses (4 desyerbas/año, cada desyerba 104 horas)	Jornal	43.142	208	8.973.536
Aplicación de herbicidas (cada aplicación consume 4 horas y se requiere 4 aplicaciones al año)	Jornal	43.142	8	345.136
Aplicación de fungicidas (20 fumigaciones /año)	Jornal	43.142	40	1.725.680
Control físico de plagas (después de cada corte, son 15 cortes/año, cada aplicación dura 15 minutos por era)	Jornal	43.142	32	1.380.544
Aplicación de insecticidas (se realizan 20 fumigaciones/año y cada una requiere 16 horas)	Jornal	43.142	40	1.725.680
Aplicación productos control biológico (se realizan 10 aplicaciones/año y cada una requiere 16 horas)	Jornal	43.142	20	862.840
Reparación de eras (cada mes se destinan 8 horas para esta labor)	Jornal	43.142	12	517.704
Manejo de compostera (cada mes se destinan 16 horas para esta labor)	Jornal	43.142	24	1.035.408
Corte de la producción	Jornal	43.142	182	7.851.844
Transporte interno de la producción	Jornal	43.142	80	3.451.360
Monitoreo en campo (10 horas x labor a la semana x 52 semanas)	Jornal	43.142	65	2.804.230
Monitoreo luego del corte (1 hora por despacho, 2 despachos semana)	Jornal	43.142	13	560.846
Control de salida del producto (!hora por despacho)	Jornal	43.142	13	560.846
TOTAL COSTOS MANO DE OBRA				38.870.942

Fuente: Secretaria de Agricultura y Desarrollo Rural - Datos Sector productivo y enlace de la Cadena PACMy A

...Continuación Costos Tomillo 2019

Insumos	Patron		Año 1	
	Unidad	Valor Unidad	Cantidad	Valor Total
Arada y rotavitada	Hora	46.800	15	702.000
Cal dolomita	Bulto 50 kg	12.000	20	240.000
Yeso	Bulto 50 kg	16.800	10	168.000
Abono orgánico (Gallinaza)	Bulto 50 kg	16.800	240	4.032.000
Semilla (plantulas provenientes de semillas) distancias entre plantas 0,25 x 0,25 cms.	Unidad	160	145.000	23.200.000
Plástico para las eras 36 m2	Era	8.600	208	1.788.800
Alambre liso galvanizado calibre 14 (1 kg/era)	Era	5.950	208	1.237.600
3 m de madera de 4 x 2 cm	Era	980	208	203.840
Compra y colocación de sistema de riego (valor total \$8.800.000, que se amortiza a 4 años)	Global	2.200.000	1	2.200.000
Fertilizantes químicos edáficos	Global	8.609.900	1	8.609.900
Nutrientes foliares (aminoácidos)	Frasco	31.000	20	620.000
Nutrientes foliares (elementos menores)	Frasco	17.790	20	620.000
Herbicidas	Global	635.000	1	635.000
Fungicidas	Global	5.280.000	1	5.280.000
Insecticidas	Global	8.950.000	1	8.950.000
Productos biológicos Extractos	Litro	39.800	40	1.592.000
Control biológico de enfermedades- Trichoderma	kg	62.000	13	781.200
Herramientas	Global	200.000	1	200.000
Equipos (diferidos a 2 año, costo total \$3.800.000)	Global	1.600.000	1	1.600.000
Canastas plásticas, valor unitario \$ 12.605, diferido 2 años	Unidad	18.100	200	3.620.000
TOTAL COSTOS INSUMOS				66.280.340
TOTAL COSTOS DIRECTOS				105.151.282

Costos Indirectos	Patron		Año 1	
	Unidad	Valor Unidad	Cantidad	Valor Total
Arrendamiento	Mes	350.000	12	4.200.000
Análisis de suelo y agua	Global	295.000	1	295.000
Análisis foliares	Global	420.000	1	420.000
Transporte de enmienda	Global	68.000	1	68.000
Transporte producto a sala poscosecha	Despacho	62.000	104	6.448.000
Servicios públicos	Mes	130.000	12	1.560.000
Papelería y registros	Mes	120.000	12	1.440.000
Poscosecha	Global	31.500.000	1	31.500.000
Administración (5% de los costos totales)	Global	7.543.682	1	7.543.682
Imprevistos (10% de los costos totales)	Global	15.087.364	1	15.087.364
TOTAL COSTOS INDIRECTOS				68.562.046
TOTAL COSTOS POR HECTÁREA				173.713.328

Fuente: Secretaria de Agricultura y Desarrollo Rural - Datos Sector productivo y enlace de la Cadena PACMy A

...Continuación Costos Tomillo 2019

Ingresos Productor	Patron		Año 1	
Ingresos Brutos del Productor	Unidades de Rto	Precio	Rto	Valor Total
Venta Tomillo fresco	kg	5.034	50.000	251.680.000
TOTAL INGRESOS BRUTOS DEL PRODUCTOR				251.680.000
UTILIDAD NETA				77.966.672
MARGEN DE RENTABILIDAD (%)				44,88%

SMMLV 2.019: \$781.242

UAF Mínima: 0,27 UAF Máxima: 0,30

Fuente: Secretaria de Agricultura y Desarrollo Rural - Datos Sector productivo y enlace de la Cadena PACMy A

SMMLV de 2019 : \$828,116

UAF Mínima: 0,51 UAF Máxima: 0,56

Precio del dolar \$ 3.146 pesos

Valor promedio 0.80 Cts de dolar / libra

2000 libras semana/ha

Fuente: Secretaria de Agricultura y Desarrollo Rural - Datos Sector productivo y enlace de la Cadena PACMy A

**COSTOS DE PRODUCCIÓN ARROZ SECANO TRADICIONAL
BAJO CAUCA 2019**

Concepto	Unidad	Valor Unidad	Cantidad	Valor Total
COSTOS MANO DE OBRA				

Rocería	Jornal	30.000	12	360.000
Siembra	Jornal	30.000	2	60.000
Control de malezas(1)	Jornal	30.000	4	120.000
Herbicida -aplicación	Jornal	30.000	1	30.000
Insecticida - aplicación	Jornal	30.000	1	30.000
Fertilización - aplicación	Jornal	30.000	1	30.000
Recolección manual	Jornal	30.000	10	300.000
SUBTOTAL COSTOS MANO DE OBRA			31	930.000

Concepto	Unidad	Valor Unidad	Cantidad	Valor Total
INSUMOS				

Semilla - variedad criolla	Kilo	2000	30	60.000
fertilizante. 15-15-15	Bulto X 50 kilos	83.000	1	83.000
Herbicida. Glifosato	litro	13.000	2	26.000
Insecticida - Cipermetrina	litro	21.000	1	21.000
Costales	Unidad	2.000	10	20.000
Pita	Rollo	20.000	1	20.000

SUBTOTAL COSTOS INSUMOS				230.000
--------------------------------	--	--	--	----------------

TOTAL COSTOS				1.160.000
---------------------	--	--	--	------------------

NOTA: Rendimientos 1500 kilos X Ha.

Precio: \$ 1.000 Kg. En su totalidad éste arroz de seguridad alimentaria de las familias, muy poco se comercializa

Fuente: Secretaria de Agricultura y Desarrollo Rural - Grupo Operativo Subregion BAJO CAUCA

**COSTO DE ESTABLECIMIENTO Y SOSTENIMIENTO HASTA PRIMER CORTE DE UNA (1) HECTAREA DE CAÑA ANTIOQUIA
2019**

SISTEMA TRADICIONAL						
ESTABLECIMIENTO Y SOSTENIMIENTO DE 1 HA DE CAÑA						
SISTEMA DE SIEMBRA: MATEADO		SISTEMA DE CORTE: DESGUIE				
VOLUMEN CAÑA: 50,000						
ACTIVIDAD	ACTIVIDAD	UNIDAD	CANTIDAD	\$ UNITARIO	\$ TOTAL	
SIEMBRA	MANO DE OBRA					
	ADECUACION TERRENO	JORNAL	8	35.000	280.000	
	SURCADO	JORNAL	-	35.000	-	
	APLICACIÓN DE CAL	JORNAL	3	35.000	105.000	
	TRANSPORTE INTERNO SEMILLA	JORNAL	8	35.000	280.000	
	SELECCIÓN DE SEMILLA	JORNAL	3	35.000	105.000	
	APLICACIÓN ABONO ORGANICO	JORNAL	4	35.000	140.000	
	SIEMBRA	JORNAL	25	35.000	875.000	
	SUB TOTAL MANO DE OBRA			51		1.785.000
	INSUMOS					
	HERBICIDA	LITROS	4	40.000	160.000	
	CAL AGRICOLA	KILOS	500	360	180.000	
	ABONO ORGANICO	KILOS	500	260	130.000	
	FERTILIZANTE QUIMICO	KILOS	-	-	-	
	SEMILLA	KILOS	5.000	200	1.000.000	
SUB TOTAL INSUMOS			6.004		1.470.000	
TOTAL SIEMBRA					3.255.000	
SOSTENIMIENTO	MANO DE OBRA					
	CONTROL DE MALEZAS QUIMICO	JORNAL	-	-	-	
	RESIEMBRA	JORNAL	5	35.000	175.000	
	APLICACIÓN DE CAL Y ABONO	JORNAL	8	35.000	280.000	
	DESHOJE	JORNAL	5	35.000	175.000	
	CONTROL DE MALEZAS MANUAL	JORNAL	20	35.000	700.000	
SUB TOTAL MANO DE OBRA			38		1.330.000	
INSUMOS						
HERBICIDA	LT	-	-	-		
SEMILLA RESIEMBRA	KILOS	500	200	100.000		
SUB TOTAL INSUMOS			538		100.000	
TOTAL SOSTENIMIENTO					1.430.000	
COSTO TOTAL CULTIVO					4.685.000	
COSTO KILO DE CAÑA					94	
DISTRIBUCION DE LOS COSTOS						
MANO DE OBRA		66%				
INSUMOS		34%				
COSTO DE ESTABLECIMIENTO DE 1 HECTAREA DE CAÑA TECNIFICADA				\$ 3.255.000		
COSTOS DE SOSTENIMIENTO DURANTE EL PRIMER CICLO DE PRODUCCIÓN				\$ 1.430.000		
TOTAL COSTOS HASTA PRIMER CORTE				\$ 4.685.000		
COSTO DE PRODUCCIÓN KILO DE CAÑA				\$ 94		

Fuente: Secretaria de Agricultura y Desarrollo Rural - Enlaces Cadenas Productivas

...Continuación Costos producción de Panela Cultivo de Caña 2019

SISTEMA TECNIFICADO						
ESTABLECIMIENTO Y SOSTENIMIENTO DE 1 HA DE CAÑA						
SISTEMA DE SIEMBRA: CHORRILLO			SISTEMA DE CORTE: PAREJO			
VOLUMEN CAÑA: 120,000						
ACTIVIDAD	ACTIVIDAD	UNIDAD	CANTIDAD	\$ UNITARIO	\$ TOTAL	
SIEMBRA	MANO DE OBRA					
	ADECUACION TERRENO	JORNAL	20	35.000	700.000	
	SURCADO	JORNAL	40	35.000	1.400.000	
	APLICACIÓN DE CAL	JORNAL	5	35.000	175.000	
	TRANSPORTE INTERNO SEMILLA	JORNAL	8	35.000	280.000	
	SELECCIÓN DE SEMILLA	JORNAL	5	35.000	175.000	
	APLICACIÓN ABONO ORGANICO	JORNAL	8	35.000	280.000	
	SIEMBRA	JORNAL	45	35.000	1.575.000	
	SUB TOTAL MANO DE OBRA			131		4.585.000
	INSUMOS					
	HERBICIDA	LITROS	4	40.000	160.000	
	CAL AGRICOLA	KILOS	1.000	360	360.000	
	ABONO ORGANICO	KILOS	1.000	260	260.000	
	FERTILIZANTE QUIMICO	KILOS	500	1.800	900.000	
	SEMILLA	KILOS	9.000	300	2.700.000	
SUB TOTAL INSUMOS			11.504		4.380.000	
TOTAL SIEMBRA					8.965.000	
SOSTENIMIENTO	MANO DE OBRA					
	CONTROL DE MALEZAS QUIMICO	JORNAL	5	35.000	175.000	
	RESIEMBRA	JORNAL	5	35.000	175.000	
	FERTILIZACION Y APORQUE	JORNAL	11	35.000	385.000	
	DESHOJE	JORNAL	8	35.000	280.000	
	CONTROL DE MALEZAS MANUAL	JORNAL	10	40.000	400.000	
	SUB TOTAL MANO DE OBRA			39		1.415.000
	INSUMOS					
	HERBICIDA	LT	3	40.000	120.000	
	SEMILLA RESIEMBRA	KILOS	500	300	150.000	
SUB TOTAL INSUMOS			576		270.000	
TOTAL SOSTENIMIENTO					1.685.000	
COSTO TOTAL CULTIVO					10.650.000	
COSTO KILO DE CAÑA					89	
DISTRIBUCION DE LOS COSTOS						
MANO DE OBRA				56%		
INSUMOS				44%		
COSTO DE ESTABLECIMIENTO DE 1 HECTAREA DE CAÑA TECNIFICADA				\$ 8.965.000		
COSTOS DE SOSTENIMIENTO DURANTE EL PRIMER CICLO DE PRODUCCIÓN				\$ 1.685.000		
TOTAL COSTOS HASTA PRIMER CORTE				\$ 10.650.000		
COSTO DE PRODUCCIÓN KILO DE CAÑA				\$ 89		

Fuente: Secretaria de Agricultura y Desarrollo Rural - Enlaces Cadenas Productivas

COSTOS DE PRODUCCIÓN DE PANELA - ANTIOQUIA 2019
COSTOS DE PRODUCCION DE PANELA - SISTEMA TRADICIONAL
INFORMACION GENERAL TOMADA PARA EL EJERCICIO

CAÑA / HA / CICLO = 50.000 KILOS = 50 TONELADAS DE CAÑA

50.000

KILOS DE PANELA PRODUCIDOS/HA = 5.000 KILOS = 5 TONELADAS DE PANELA

5.000

ACTIVIDAD	INSUMOS	UNIDAD	CANTIDAD	\$ UNITARIO	\$ TOTAL	
CAT	MANO DE OBRA					
	CORTE	JORNAL	15	35.000	525.000	
	ALCE	JORNAL	10	35.000	350.000	
	ARRIERIA COMPLETA	JORNAL	15	35.000	525.000	
TOTAL CORTE - ALCE Y TRANSPORTE					1.400.000	
MANO DE OBRA	ARRIMA CAÑA	JORNALES	2	40.000	80.000	
	MAQUINA X 3	JORNALES	2	40.000	80.000	
	RIPIERO-VERDE	JORNALES	2	40.000	80.000	
	RIPIERO-SECO	JORNALES	2	40.000	80.000	
	ATIZADOR	JORNALES	2	40.000	80.000	
	CONTRAHORNERO	JORNALES	2	40.000	80.000	
	HORNERO	JORNALES	2	40.000	80.000	
	PESADOR 1	JORNALES	2	40.000	80.000	
	PESADOR 2	JORNALES	2	40.000	80.000	
	EMPACADOR	JORNALES	2	40.000	80.000	
TOTAL MANO DE OBRA					800.000	
INSUMOS	CAÑA	KILOS	50.000	94	4.685.000	
	ACPM	GALON	4	12.000	48.000	
	ACEITE MOTOR	GALON	2	55.000	110.000	
	ACEITE VEGETAL	LITRO	1	15.000	15.000	
	FLOCULANTES	KILO	10	4.000	40.000	
	CAL CONSUMO HUMANO	KILO	2	3.000	6.000	
	FIBRA	ROLLO	2	4.000	8.000	
	PEGANTE	BARRA DE LIBRA	2	3.000	6.000	
	BOLSA PLASTICA PARA ENVASE	UNIDAD	5.000	45	225.000	
	BOLSA PAPEL KRAF	UNIDAD	208	850	176.800	
	TOTAL INSUMOS					5.319.800
	OTROS GASTOS	INCLUYENDO EL VALOR DE LAS 45 TONELADAS DE CAÑA				
ASEO		GLOBAL	1	50.000	50.000	
MANTENIMIENTO		GLOBAL	1	50.000	50.000	
LEÑA		GLOBAL	1	130.000	130.000	
LLANTA		GLOBAL	1	70.000	70.000	
DEPRECIACION		GLOBAL	1	40.000	40.000	
SOSTENIMIENTO MULAS		GLOBAL	1	70.000	70.000	
TOTAL OTROS GASTOS					410.000	
COSTO DE PRODUCCIÓN DE 5 TONELADS DE PANELA					7.929.800	
COSTO DE PRODUCCIÓN KILO DE PANELA					1.586	

Fuente: Secretaria de Agricultura y Desarrollo Rural - Enlaces Cadenas Productivas

...Continuación Costos producción de Panela Cultivo de Caña 2019

COSTOS DE PRODUCCIÓN DE PANELA - ANTIOQUIA 2019
COSTOS DE PRODUCCION DE PANELA - SISTEMA TRADICIONAL - PALMITAS
INFORMACION GENERAL TOMADA PARA EL EJERCICIO

CAÑA / HA /CICLO = 120.000 KILOS = 120 TONELADAS DE CAÑA 120.000
 KILOS DE PANELA PRODUCIDOS/HA = 12.000 KILOS = 12 TONELADAS DE PANELA 12.000

ACTIVIDAD	INSUMOS	UNIDAD	CANTIDAD	\$ UNITARIO	\$ TOTAL
CAT	MANO DE OBRA				
	CORTE	JORNAL	30	35.000	1.050.000
	ALCE	JORNAL	10	35.000	350.000
	ARRIERIA COMPLETA	JORNAL	22	35.000	770.000
TOTAL CORTE - ALCE Y TRANSPORTE					2.170.000
MANO DE OBRA	ARRIMA CAÑA	JORNALES	4	40.000	160.000
	MAQUINA X 3	JORNALES	4	40.000	160.000
	RIPIERO-VERDE	JORNALES	4	40.000	160.000
	RIPIERO-SECO	JORNALES	4	40.000	160.000
	ATIZADOR	JORNALES	4	40.000	160.000
	CONTRAHORNERO	JORNALES	4	40.000	160.000
	HORNERO	JORNALES	4	40.000	160.000
	PESADOR 1	JORNALES	4	40.000	160.000
	PESADOR 2	JORNALES	4	40.000	160.000
	EMPACADOR	JORNALES	4	40.000	160.000
TOTAL MANO DE OBRA					1.600.000
INSUMOS	CAÑA	KILOS	100.000	111	11.092.000
	ACPM	GALON	4	12.000	48.000
	ACEITE MOTOR	GALON	2	55.000	110.000
	ACEITE VEGETAL	LITRO	1	15.000	15.000
	FLOCULANTES	KILO	10	4.000	40.000
	CAL CONSUMO HUMANO	KILO	2	3.000	6.000
	FIBRA	ROLLO	2	4.000	8.000
	PEGANTE	BARRA DE LIBRA	2	3.000	6.000
	BOLSA PLASTICA PARA ENVASE	UNIDAD	10.000	45	450.000
	CAJA	UNIDAD	500	1.300	650.000
	TOTAL INSUMOS				
OTROS GASTOS	ASEO	GLOBAL	1	80.000	80.000
	MANTENIMIENTO	GLOBAL	1	50.000	50.000
	LEÑA	GLOBAL	1	130.000	130.000
	LLANTA	GLOBAL	1	70.000	70.000
	DEPRECIACION	GLOBAL	1	40.000	40.000
	SOSTENIMIENTO MULAS	GLOBAL	1	70.000	70.000
TOTAL OTROS GASTOS					440.000
COSTO DE PRODUCCION DE 10 TONELADS DE PANELA					16.635.000
COSTO DE PRODUCCION KILO DE PANELA					1.386

Fuente: Secretaria de Agricultura y Desarrollo Rural - Enlaces Cadenas Productivas

RESUMEN COSTOS DE PRODUCCION CAÑA Y PANELA - ANTIOQUIA 2019

CULTIVO TRADICIONAL	
SIEMBRA	
COSECHA	
PRODUCCION DE CAÑA /HA/AÑO EN KILOS	50.000
PRODUCCION DE CAÑA /HA/AÑO EN TONELADAS	50
PRODUCCION DE PANELA /HA/AÑO EN KILOS	5.000
PRODUCCION DE PANELA /HA/AÑO EN TONELADAS	5
COSTOS DE ESTABLECIMIENTO 1 HA	\$ 3.255.000
COSTO DE SOSTENIMIENTO 1 HA	\$ 1.430.000
TOTAL ESTABLECIMIENTO Y SOSTENIMIENTO DE 1 HA DE CAÑA	\$ 4.685.000
COSTOS DE PRODUCCION KILO DE CAÑA	\$ 94
COSTO DE PRODUCCIÓN 5.000 KILOS DE PANELA	\$ 7.929.800
COSTO DE PRODUCCION KILO DE PANELA	\$ 1.586
PRECIO DE VENTA	\$ 1.600
TOTAL VENTA DE PANELA /HA	\$ 8.000.000
UTILIDAD /HA /AÑO	\$ 70.200

CULTIVO TECNIFICADO	
SIEMBRA	CHORRILLO
COSECHA	PAREJO

CULTIVO TECNIFICADO	
PRODUCCION DE CAÑA /HA/AÑO EN KILOS	120.000
PRODUCCION DE CAÑA /HA/AÑO EN TONELADAS	120
PRODUCCION DE PANELA /HA/AÑO EN KILOS	12.000
PRODUCCION DE PANELA /HA/AÑO EN TONELADAS	12

COSTOS DE ESTABLECIMIENTO 1 HA	\$ 8.965.000
COSTO DE SOSTENIMIENTO 1 HA	\$ 1.685.000
TOTAL ESTABLECIMIENTO Y SOSTENIMIENTO DE 1 HA DE CAÑA	\$ 10.650.000
COSTOS DE PRODUCCION KILO DE CAÑA	\$ 89
COSTO DE PRODUCCIÓN 12.000 KILOS DE PANELA	\$ 16.635.000
COSTO DE PRODUCCION KILO DE PANELA	\$ 1.386
PRECIO DE VENTA	\$ 1.600
TOTAL VENTA DE PANELA /HA	\$ 19.200.000
UTILIDAD /HA /AÑO	\$ 2.565.000

Fuente: Secretaria de Agricultura y Desarrollo Rural - Enlaces Cadenas Productivas

COSTOS ESTABLECIMIENTO PLANTACIÓN CAUCHO - 2019

Densidad de 556 arboles / hectárea

Año 1

Actividad	Unidad	Cantidad	V/R Unitario	V/R Total
-----------	--------	----------	--------------	-----------

1. MANO DE OBRA

Adecuación del terreno

Toma de muestra de suelos	Jornal	0,3	45.868	13.760
Rocería	Jornal	14,0	45.868	642.150
Preparacion de estacas	Jornal	2,0	45.868	91.736
Trazado y estaquillado	Jornal	2,0	45.868	91.736
Ahoyado	Jornal	8,0	45.868	366.943
Aplicación materia orgánica	Jornal	3,0	45.868	137.604
Aplicacion de correctivos - fosforita y cal	Jornal	3,0	45.868	137.604
Subtotal Mano de Obra - Adecuacion del Terreno				1.481.531

Transplante

Transporte y distribucion de árboles	Jornal	4,0	45.868	183.471
Siembra en campo	Jornal	6,0	45.868	275.207
Resiembra	Jornal	2,0	45.868	91.736
Plateo - 2 veces	Jornal	4,0	45.868	183.471
Fertilizacion - 2 veces	Jornal	4,0	45.868	183.471
Control fitosanitario	Jornal	4,0	45.868	183.471
Podas y deschuponadas	Jornal	3,0	45.868	137.604
Deshierbas manual - 3 veces	Jornal	24,0	45.868	1.100.828
Subtotal Mano de Obra - Transplante				2.339.260,2
TOTAL MANO DE OBRA		83,3		3.820.791,6

2. INSUMOS

Análisis de suelos	Unidad	0,5	140.000	70.000
Stump	Unidad	556,0	2.200	1.223.200
Materia orgánica	Kilo	1.500,0	375	562.500
Fosforita - 300 grs/árbol	Kilo	162,0	830	134.460
Urea	Bulto	1,5	83.200	124.800
DAP	Bulto	2,0	97.800	195.600
KCl	Bulto	1,5	72.000	108.000
Cal dolomitica - 150 grs/árbol	Kilo	83,0	193	16.019
Plaguicidas organicos	Kilo/Litro	3,0	42.100	126.300
TOTAL INSUMOS				2.560.879

Fuente: Secretaría de Agricultura y Desarrollo Rural

... Continuación Costos de Establecimiento Caucho

Actividad	Unidad	Cantidad	V/R Unitario	V/R Total
3. EQUIPOS				
Rulas	Unidad	3,0	14.300	42.900
Limas	Unidad	4,0	7.800	31.200
Barra	Unidad	0,3	61.200	18.360
Pala # 2	Unidad	0,3	12.900	3.870
Pala ahoyadora	Unidad	0,3	41.100	12.330
Fumigadora de Espalda	Unidad	0,3	168.700	50.610
Tijera podadora	Unidad	0,3	23.500	7.050
TOTAL EQUIPOS				166.320
4. OTROS COSTOS				
Fletes	Global	1,0	260.000	260.000
Asistencia técnica	visita	3,0	250.000	750.000
Transporte mayor	Global	1,0	250.000	250.000
Administración	Global	1,0	327.000	327.000
SUBTOTAL OTROS COSTOS				1.587.000
TOTAL HECTÁREA				8.134.991

... Continuación Costos Sostenimiento Caucho

COSTOS SOSTENIMIENTO CAUCHO - 2019

ITEM	Unidad	V/R Unitario	Años							
			1		2		3		4	
			Cant.	Valor	Cant.	Valor	Cant.	Valor	Cant.	Valor
1. MANO DE OBRA										
Plateo	Jornal	45.868	6	275.207	8	366.943	8	366.943	5	229.339
Deshierbas	Jornal	45.868	28	1.284.300	26	1.192.564	22	1.009.093	10	458.678
Podas y deschupone	Jornal	45.868	6	275.207	6	275.207	6	275.207		0
Fertilizacion	Jornal	45.868	6	275.207	6	275.207	6	275.207	2	91.736
Aplicacion de correctivos	Jornal	45.868	3	137.604	3	137.604	3	137.604	3	137.604
Control sanitario	Jornal	45.868	3	137.604	3	137.604	3	137.604	3	137.604
SUBTOTAL MANO DE OBRA			52	2.385.128	52	2.385.128	48	2.201.657	23	1.054.960
2. INSUMOS										
Urea	Bulto	83.200	1,5	124.800	1,5	124.800	1,5	124.800	2,0	166.400
DAP	Bulto	97.800	2,0	195.600	2,5	244.500	2,5	244.500	2,5	244.500
KCl	Bulto	72.000	1,2	86.400	1,2	86.400	1,2	86.400	1,2	86.400
Cal	Bulto	193	2	386	20	3.860	20	3.860	20	3.860
Plaguicidas organicos	Kilo/Litro	42.100	1	42.100	1	42.100	1	42.100	1	42.100
SUBTOTAL INSUMOS				449.286		501.660		501.660		543.260
3. EQUIPOS y HERRAMIENTAS										
Rulas	Unidad	14.300	2	28.600	2	28.600	2	28.600	2	28.600
limas	Unidad	7.800	4	31.200	4	31.200	4	31.200	4	31.200
Tijera podadora	Unidad	23.500	1	23.500		0		0	1	23.500
Fumigadora de Espalda	Unidad	168.700		0		0	0,30	50.610		0
SUBTOTAL EQUIPOS				83.300		59.800		110.410		83.300
4. OTROS COSTOS										
Fletes	Global	60.000	1	60.000		60.000		60.000		60.000
Asistencia tècnica	Global	200.000	1	200.000		200.000		200.000		200.000
Administración	Global	150.000	1	150.000		150.000		150.000		150.000
SUBTOTAL OTROS COSTOS				410.000		410.000		410.000		410.000
TOTAL				3.327.714		3.356.588		3.223.727		2.091.520

Fuente: Secretaría de Agricultura y Desarrollo Rural

... Continuación Costos Sostenimiento Caucho

ITEM	Unidad	V/R Unitario	Años							
			5		6		7		8	
			Cant.	Valor	Cant.	Valor	Cant.	Valor	Cant.	Valor
1. MANO DE OBRA										
Plateo	Jornal	45.868	4	183.471	2	91.736				
Deshierbas	Jornal	45.868	8	366.943	8	366.943	8	366.943	6	275.207
Podas y deschupone	Jornal	45.868	3	137.604				0		0
Fertilizacion	Jornal	45.868	5	229.339	2	91.736	2	91.736	2	91.736
Aplicacion de correctivos	Jornal	45.868	3	137.604			3	137.604	3	137.604
Control sanitario	Jornal	45.868	3	137.604	2	91.736	2	91.736	3	137.604
SUBTOTAL MANO DE OBRA			26	1.192.564	14	642.150	15	688.018	14	642.150
2. INSUMOS										
Urea	Bulto	83.200	2,0	166.400,0	2,0	166.400,0	2,0	166.400,0	2,0	332.800,0
DAP	Bulto	97.800	2,5	244.500,0	2,5	244.500,0	2,5	244.500,0	2,5	611.250,0
KCl	Bulto	72.000	2,0	144.000,0	2,0	144.000,0	2,0	144.000,0	2,0	288.000,0
Plaguicidas organicos	Kilo/Litro	42.100,0	1	42.100	1	42.100	1	42.100	1	42.100
SUBTOTAL INSUMOS				597.000		597.000		597.000		1.274.150
3. EQUIPOS y HERRAMIENTAS										
Rulas	Unidad	14.300	2	28.600	2	28.600	2	28.600	2	28.600
limas	Unidad	7.800	4	31.200	4		4		4	
Fumigadora de Espalda	Unidad	168.700		0						
SUBTOTAL EQUIPOS				59.800		28.600		28.600		28.600
4. OTROS COSTOS										
Fletes	Global	60.000		60.000		60.000		60.000		60.000
Asistencia tècnica	Global	200.000		200.000		200.000		200.000		200.000
Administración	Global	150.000		150.000		150.000		150.000		150.000
SUBTOTAL OTROS COSTOS				410.000		410.000		410.000		410.000
TOTAL				2.259.364		1.677.750		1.723.618		2.354.900

Fuente: Secretaría de Agricultura y Desarrollo Rural

... Continuación Costos Sostenimiento Caucho

ITEM	Unidad	V/R Unitario	Años							
			9		10		11		12	
			Cant.	Valor	Cant.	Valor	Cant.	Valor	Cant.	Valor
1. MANO DE OBRA										
Plateo -	Jornal	45.868								
Deshierbas	Jornal	45.868	6	275.207	6	275.207	6	275.207	6	275.207
Podas y deschupone	Jornal	45.868								
Fertilizacion	Jornal	45.868	2	91.736	2	91.736	2	91.736	2	91.736
Aplicacion de correctivos	Jornal	45.868								
Control sanitario	Jornal	45.868	3	137.604	3	137.604	3	137.604	3	137.604
SUBTOTAL MANO DE OBRA				504.546		504.546		504.546		504.546
2. INSUMOS										
Urea	Bulto	83.200	2,0	166.400	2	166.400	2	166.400	2	166.400
DAP	Bulto	97.800	1,0	97.800	1	97.800	1	97.800	1	97.800
KCl	Bulto	72.000	2,0	144.000	2	144.000	2	144.000	2	144.000
Cal	Bulto	193		0		0		0		0
Plaguicidas organicos	Kilo/Litro	42.100	1	42.100	1	42.100	1	42.100	1	42.100
SUBTOTAL INSUMOS				450.300		450.300		450.300		450.300
3. EQUIPOS y HERRAMIENTAS										
Rulas	Unidad	14.300	2	28.600	1	14.300	1	14.300		0
limas	Unidad	7.800	4		2		2			0
Fumigadora de Espalda	Unidad	168.700								
SUBTOTAL EQUIPOS				28.600		14.300		14.300		0
4. OTROS COSTOS										
Fletes	Global	60.000		60.000		60.000		60.000		60.000
Asistencia tècnica	Global	200.000		200.000		200.000		200.000		200.000
Administración	Global	150.000		150.000		150.000		150.000		150.000
SUBTOTAL OTROS COSTOS				410.000		410.000		410.000		410.000
TOTAL				1.393.446		1.379.146		1.379.146		1.364.846

Fuente: Secretaría de Agricultura y Desarrollo Rural

... Continuación Costos Sostenimiento Caucho

ITEM	Unidad	V/R Unitario	Años							
			13		14		15		16	
			Cant.	Valor	Cant.	Valor	Cant.	Valor	Cant.	Valor
1. MANO DE OBRA										
Plateo	Jornal	45.868								
Deshierbas	Jornal	45.868	6	275.207	6	275.207	6	275.207	6	275.207
Podas y deschupone	Jornal	45.868								
Fertilizacion	Jornal	45.868	2	91.736	2	91.736	2	91.736	2	91.736
Aplicacion de correctivos	Jornal	45.868								
Control sanitario	Jornal	45.868	3	137.604	3	137.604	3	137.604	3	137.604
SUBTOTAL MANO DE OBRA			2	504.546	2	504.546	2	504.546	2	504.546
2. INSUMOS										
Urea	Bulto	83.200	2,0	166.400	2,0	166.400	2,0	332.800	2,0	665.600
DAP	Bulto	97.800		0		0		0		0
KCl	Bulto	72.000	1,0	72.000	1,0	72.000	1,0	72.000	1,0	72.000
Cal	Bulto	12.500		0		0		0		0
Plaguicidas organicos	Kilo/Litro	42.100	1,0	42.100	1,0	42.100	1,0	42.100	1,0	42.100
SUBTOTAL INSUMOS				280.500		280.500		446.900		779.700
3. EQUIPOS y HERRAMIENTAS										
Rulas	Unidad	14.300	1	14.300	1	14.300	1	14.300	1	14.300
limas	Unidad	7.800	1	7.800	1	7.800	1	7.800	1	7.800
Fumigadora de Espalda	Unidad	168.700								
SUBTOTAL EQUIPOS				22.100		22.100		22.100		22.100
4. OTROS COSTOS										
Fletes	Global	60.000		60.000		60.000		60.000		60.000
Asistencia tècnica	Global	200.000		200.000		200.000		200.000		200.000
Administración	Global	150.000		150.000		150.000		150.000		150.000
SUBTOTAL OTROS COSTOS				410.000		410.000		410.000		410.000
TOTAL				1.217.146		1.217.146		1.383.546		1.716.346

Fuente: Secretaría de Agricultura y Desarrollo Rural

... Continuación Costos Sostenimiento Caucho

ITEM	Unidad	V/R Unitario	Años							
			17		18		19		20	
			Cant.	Valor	Cant.	Valor	Cant.	Valor	Cant.	Valor
1. MANO DE OBRA										
Plateo	Jornal	45.868								
Deshierbas	Jornal	45.868	6	275.207	6	275.207	6	275.207	6	275.207
Podas y deschupone	Jornal	45.868								
Fertilizacion	Jornal	45.868	2	91.736	2	91.736	2	91.736	2	91.736
Aplicacion de correctivos	Jornal	45.868								
Control sanitario	Jornal	45.868	3	137.604	3	137.604	3	137.604	3	137.604
SUBTOTAL MANO DE OBRA				504.546		504.546		504.546		504.546
2. INSUMOS										
Urea	Bulto	83.200								
DAP	Bulto	97.800								
KCl	Bulto	72.000								
Cal	Bulto	12.500								
Plaguicidas organicos	Kilo/Litro	42.100	1	42.100	1	42.100	1	42.100	1	42.100
SUBTOTAL INSUMOS				42.100		42.100		42.100		42.100
3. EQUIPOS y HERRAMIENTAS										
Rulas	Unidad	14.300	1	14.300	1	14.300	1	14.300	1	14.300
limas	Unidad	7.800	1	7.800	1	7.800	1	7.800	1	7.800
Fumigadora de Espalda	Unidad	168.700								
SUBTOTAL EQUIPOS				22.100		22.100		22.100		22.100
4. OTROS COSTOS										
Fletes	Global	60.000		60.000		60.000		60.000		60.000
Asistencia tècnica	Global	200.000		200.000		200.000		200.000		200.000
Administración	Global	150.000		150.000		150.000		150.000		150.000
SUBTOTAL OTROS COSTOS				410.000		410.000		410.000		410.000
TOTAL				978.746		978.746		978.746		978.746

Fuente: Secretaría de Agricultura y Desarrollo Rural

... Continuación Costos Sostenimiento Caucho

ITEM	Unidad	V/R Unitario	Años							
			21		22		23		24	
			Cant.	Valor	Cant.	Valor	Cant.	Valor	Cant.	Valor
1. MANO DE OBRA										
Plateo	Jornal	45.868								
Deshierbas	Jornal	45.868	6	275.207	6	275.207	6	275.207	6	275.207
Podas y deschupone	Jornal	45.868								
Fertilizacion	Jornal	45.868	2	91.736	2	91.736	2	91.736	2	91.736
Aplicacion de correctivos	Jornal	45.868								
Control sanitario	Jornal	45.868	3	137.604	3	137.604	3	137.604	3	137.604
SUBTOTAL MANO DE OBRA				504.546		504.546		504.546		504.546
2. INSUMOS										
Urea	Bulto	83.200								
DAP	Bulto	97.800								
KCl	Bulto	72.000								
Cal	Bulto	12.500								
Plaguicidas organicos	Kilo/Litro	42.100	1	42.100	1	42.100	1	42.100	1	42.100
SUBTOTAL INSUMOS				42.100		42.100		42.100		42.100
3. EQUIPOS y HERRAMIENTAS										
Rulas	Unidad	14.300	1	14.300	1	14.300	1	14.300	1	14.300
limas	Unidad	7.800	1	7.800	1	7.800	1	7.800	1	7.800
Fumigadora de Espalda	Unidad	168.700								
SUBTOTAL EQUIPOS				22.100		22.100		22.100		22.100
4. OTROS COSTOS										
Fletes	Global	60.000		60.000		60.000		60.000		60.000
Asistencia tècnica	Global	200.000		200.000		200.000		200.000		200.000
Administración	Global	150.000		150.000		150.000		150.000		150.000
SUBTOTAL OTROS COSTOS				410.000		410.000		410.000		410.000
TOTAL				978.746		978.746		978.746		978.746

Fuente: Secretaría de Agricultura y Desarrollo Rural

... Continuación Costos Sostenimiento Caucho

ITEM	Unidad	V/R Unitario	Años							
			25		26		27		28	
			Cant.	Valor	Cant.	Valor	Cant.	Valor	Cant.	Valor
1. MANO DE OBRA										
Plateo	Jornal	45.868								
Deshierbas	Jornal	45.868	6	275.207	6	275.207	6	275.207	6	275.207
Podas y deschupone	Jornal	45.868								
Fertilizacion	Jornal	45.868	2	91.736	2	91.736	2	91.736	2	91.736
Aplicacion de correctivos	Jornal	45.868								
Control sanitario	Jornal	45.868	1	45.868	1	45.868	1	45.868	1	45.868
SUBTOTAL MANO DE OBRA				412.811		412.811		412.811		412.811
2. INSUMOS										
Urea	Bulto	83.200								
DAP	Bulto	97.800								
KCl	Bulto	72.000								
Cal	Bulto	12.500								
Plaguicidas organicos	Kilo/Litro	42.100	1	42.100	1	42.100	1	42.100	1	42.100
SUBTOTAL INSUMOS				42.100		42.100		42.100		42.100
3. EQUIPOS y HERRAMIENTAS										
Rulas	Unidad	14.300	1	14.300	1	14.300	1	14.300	1	14.300
limas	Unidad	7.800	1	7.800	1	7.800	1	7.800	1	7.800
Fumigadora de Espalda	Unidad	168.700								
SUBTOTAL EQUIPOS				22.100		22.100		22.100		22.100
4. OTROS COSTOS										
Fletes	Global	60.000		60.000		60.000		60.000		60.000
Asistencia técnica	Global	200.000		200.000		200.000		200.000		200.000
Administración	Global	150.000		150.000		150.000		150.000		150.000
SUBTOTAL OTROS COSTOS				410.000		410.000		410.000		410.000
TOTAL				887.011		887.011		887.011		887.011

Fuente: Secretaría de Agricultura y Desarrollo Rural

... Continuación Costos Sostenimiento Caucho

ITEM	Unidad	V/R Unitario	Años							
			29		30		31		32	
			Cant.	Valor	Cant.	Valor	Cant.	Valor	Cant.	Valor
1. MANO DE OBRA										
Plateo	Jornal	45.868								
Deshierbas	Jornal	45.868	6	275.207	6	275.207	6	275.207	6	275.207
Podas y deschupone	Jornal	45.868								
Fertilizacion	Jornal	45.868	2	91.736	2	91.736	2	91.736	2	91.736
Aplicacion de correctivos	Jornal	45.868								
Control sanitario	Jornal	45.868								
SUBTOTAL MANO DE OBRA				366.943		366.943		366.943		366.943
2. INSUMOS										
Urea	Bulto	83.200								
DAP	Bulto	97.800								
KCl	Bulto	72.000								
Cal	Bulto	12.500								
Plaguicidas organicos	Kilo/Litro	42.100	1	42.100	1	42.100	1	42.100	1	42.100
SUBTOTAL INSUMOS				42.100		42.100		42.100		42.100
3. EQUIPOS y HERRAMIENTAS										
Rulas	Unidad	14.300	1	14.300	1	14.300	1	14.300	1	14.300
limas	Unidad	7.800	1	7.800	1	7.800	1	7.800	1	7.800
Fumigadora de Espalda	Unidad	168.700								
SUBTOTAL EQUIPOS				22.100		22.100		22.100		22.100
4. OTROS COSTOS										
Fletes	Global	60.000		55.000		55.000		55.000		55.000
Asistencia tècnica	Global	200.000		200.000		200.000		200.000		200.000
Administración	Global	150.000		142.800		142.800		142.800		142.800
SUBTOTAL OTROS COSTOS				397.800		397.800		397.800		397.800
TOTAL				806.843		806.843		806.843		806.843

Fuente: Secretaría de Agricultura y Desarrollo Rural

... Continuación Costos Sostenimiento Caucho

ITEM	Unidad	V/R Unitario	Años					
			33		34		35	
			Cant.	Valor	Cant.	Valor	Cant.	Valor
1. MANO DE OBRA								
Plateo	Jornal	45.868						
Deshierbas	Jornal	45.868	6	275.207	6	275.207	6	275.207
Podas y deschupone	Jornal	45.868						
Fertilizacion	Jornal	45.868	2	91.736	2	91.736	2	91.736
Aplicacion de correctivos	Jornal	45.868						
Control sanitario	Jornal	45.868	1	45.868	1	45.868	1	45.868
SUBTOTAL MANO DE OBRA				412.811		412.811		412.811
2. INSUMOS								
Urea	Bulto	83.200						
DAP	Bulto	97.800						
KCl	Bulto	72.000						
Cal	Bulto	12.500						
Plaguicidas organicos	Kilo/Litro	42.100	1	42.100	1	42.100	1	42.100
SUBTOTAL INSUMOS				42.100		42.100		42.100
3. EQUIPOS y HERRAMIENTAS								
Rulas	Unidad	14.300	1	14.300	1	14.300	1	14.300
limas	Unidad	7.800	1	7.800	1	7.800	1	7.800
Fumigadora de Espalda	Unidad	168.700						
SUBTOTAL EQUIPOS				22.100		22.100		22.100
4. OTROS COSTOS								
Fletes	Global	60.000	1	60.000	1	60.000	1	60.000
Asistencia tècnica	Global	200.000	1	200.000	1	200.000	1	200.000
Administración	Global	150.000	1	150.000	1	150.000	1	150.000
SUBTOTAL OTROS COSTOS				410.000		410.000		410.000
TOTAL				887.011		887.011		887.011

Fuente: Secretaría de Agricultura y Desarrollo Rural

... Continuación Costos Aprovechamiento Caucho

COSTOS APROVECHAMIENTO CAUCHO - 2019

ITEM	Unidad	V/R Unitario	Años							
			5		6		7		8	
			Cant.	Valor	Cant.	Valor	Cant.	Valor	Cant.	Valor

1. MANO DE OBRA

Preparacion soportes, canaletas, collares	Jornal	45.868	3	137.604	1	45.868		0		0
Medida y marcacion de arboles	Jornal	45.868	1	45.868		0		0		0
Trazado paneles	Jornal	45.868	3	137.604	1	45.868	3	137.604		0
Apertura paneles	Jornal	45.868	5	229.339	2	91.736	5	229.339		0
Equipamiento arboles	Jornal	45.868	1	45.868	1	22.934	1	45.868		0
Estimulacion ethrel	Jornal	45.868	1	45.868	1	45.868	1	45.868	1	45.868
Sangria	Jornal	45.868	20	917.357	24	1.100.828	24	1.100.828	24	1.100.828
Recoleccion latex y ripio	Jornal	45.868	6	275.207	5	229.339	8	366.943	8	366.943
Filtracion, dilucion y coagulacion	Jornal	45.868	2	91.736	2	91.736	2	91.736	3	137.604
Laminado y secado	Jornal	45.868	4	183.471	2	91.736	3	137.604	3	137.604
SUBTOTAL MANO DE OBRA			46	2.109.921	39	1.765.912	47	2.155.789	39	1.788.846

2. INSUMOS

Estimulante ethrel	Litro	225.000	0,2	45.000	0,3	67.500	0,3	67.500	0,4	90.000
Anticoagulante	Litro	10.582	3	31.746	4,6	48.677	6,1	64.550	7,6	80.423
SUBTOTAL INSUMOS				76.746		116.177		132.050		170.423

3. EQUIPOS

Tazas de plastico	Unidad	1.200	300	360.000	250	300.000		0		0
Balde recolector y colador	Unidad	19.500	1	19.500		0		0		0
Cuchilla	Unidad	26.000	2	52.000		0	2	52.000	2	52.000
Canecas de recoleccion	Unidad	30.500	1	30.500		0		0		0
Cubetas coagulacion - 3,2 Kg	Unidad	195.000	2	390.000	2	390.000	2	390.000	2	390.000
Soportes alambre y canaletas zinc	Unidad	700	1	700		0	1	700		0
Banderola	Unidad	26.250	1	26.250						
Laminadora manual	Unidad	1.725.500	1	1.725.500	0,1	172.550	0,1	172.550	0,1	172.550
SUBTOTAL EQUIPOS				2.604.450		862.550		615.250		614.550

4. OTROS COSTOS

Flete Caucho laminado	Kilo	350	350	122.500	640	224.000	880	308.000	1.100	385.000
SUBTOTAL OTROS COSTOS				122.500		224.000		308.000		385.000

TOTAL				4.913.617		2.968.639		3.211.089		2.958.819
--------------	--	--	--	------------------	--	------------------	--	------------------	--	------------------

Fuente: Secretaría de Agricultura y Desarrollo Rural

... Continuación Costos Aprovechamiento Caucho

ITEM	Unidad	V/R Unitario	Años							
			9		10		11		12	
			Cant.	Valor	Cant.	Valor	Cant.	Valor	Cant.	Valor
1. MANO DE OBRA										
Preparacion soportes, canaletas, collares	Jornal	45.868								
Medida y marcacion de arboles	Jornal	45.868								
Trazado paneles	Jornal	45.868								
Apertura paneles	Jornal	45.868								
Equipamiento arboles	Jornal	45.868								
Estimulacion ethrel	Jornal	45.868	1	45.868	1	45.868	1	45.868	1	45.868
Sangria	Jornal	45.868	24	1.100.828	24	1.100.828	24	26.419.880	24	1.100.828
Recoleccion latex y ripio	Jornal	45.868	10	458.678	10	458.678	10	4.586.785	10	458.678
Filtracion, dilucion y coagulacion	Jornal	45.868	4	183.471	5	229.339	5	1.146.696	5	229.339
Laminado y secado	Jornal	45.868	3	137.604	4	183.471	4	733.886	4	183.471
SUBTOTAL MANO DE OBRA			42	1.926.450	44	2.018.185	44	32.933.114	44	2.018.185
2. INSUMOS										
Estimulante ethrel	Litro	230.000	0,5	115.000	0,5	115.000	0,5	115.000	0,5	115.000
Anticoagulante	Litro	10.582	9,9	104.762	12,2	129.100	12,2	129.100	12,2	129.100
SUBTOTAL INSUMOS				219.762		244.100		244.100		244.100
3. EQUIPOS										
Tazas de plastico	Unidad	1.200		0	550	660.000		0		0
Balde recolector y colador	Unidad	19.500		0	1	19.500		0		0
Cuchilla	Unidad	26.000	2	52.000		0	2	52.000	2	52.000
Canecas de recoleccion	Unidad	30.500		0	1	30.500		0		0
Cubetas coagulacion - 3,2 Kg	Unidad	195.160	2	390.320	2	390.320	2	390.320	2	390.320
Soportes alambre y canaletas zinc	Unidad	700	1	700		0	1	700		0
Laminadora manual	Unidad	1.725.500	0,1	172.550		0	0,1	172.550	0,1	172.550
SUBTOTAL EQUIPOS				615.570		1.100.320		615.570		614.870
4. OTROS COSTOS										
Flete Caucho laminado	Kilo	350	1.300	455.000	1.500	525.000	1.800	630.000	1.800	630.000
SUBTOTAL OTROS COSTOS				455.000		525.000		630.000		630.000
TOTAL				3.216.781		3.887.606		34.422.784		3.507.156

Fuente: Secretaría de Agricultura y Desarrollo Rural

... Continuación Costos Aprovechamiento Caucho

ITEM	Unidad	V/R Unitario	Años							
			13		14		15		16	
			Cant.	Valor	Cant.	Valor	Cant.	Valor	Cant.	Valor
1. MANO DE OBRA										
Preparacion soportes, canaletas, collares	Jornal	45.868								
Medida y marcacion de arboles	Jornal	45.868								
Trazado paneles	Jornal	45.868								
Apertura paneles	Jornal	45.868								
Equipamiento arboles	Jornal	45.868								
Estimulacion ethrel	Jornal	45.868	1	45.868	1	45.868	1	45.868	1	45.868
Sangria	Jornal	45.868	24	1.100.828	24	1.100.828	24	1.100.828	24	1.100.828
Recoleccion latex y ripio	Jornal	45.868	10	458.678	10	458.678	10	458.678	10	458.678
Filtracion, dilucion y coagulacion	Jornal	45.868	5	229.339	5	229.339	5	229.339	5	229.339
Laminado y secado	Jornal	45.868	4	183.471	4	183.471	4	183.471	4	183.471
SUBTOTAL MANO DE OBRA			44	2.018.185	44	2.018.185	44	2.018.185	44	2.018.185
2. INSUMOS										
Estimulante ethrel	Litro	230.000	0,5	115.000	0,5	115.000	0,5	115.000	0,5	115.000
Anticoagulante	Litro	10.582	12,2	42.700	12,2	42.700	12,2	42.700	12,2	42.700
SUBTOTAL INSUMOS				157.700		157.700		157.700		157.700
3. EQUIPOS										
Tazas de plastico	Unidad	1.200		0	550	660.000		0		0
Balde recolector y colador	Unidad	19.500		0	1	19.500		0		0
Cuchilla	Unidad	26.000	2	52.000		0	2	52.000	2	52.000
Canecas de recoleccion	Unidad	30.500		0	1	30.500		0		0
Cubetas coagulacion - 3,2 Kg	Unidad	195.160	2	390.320	2	390.320	2	390.320	2	390.320
Soportes alambre y canaletas zinc	Unidad	700	1	700		0	1	700		0
Laminadora manual	Unidad	1.725.500	0,1	172.550	0,1	172.550	0,1	172.550	0,1	172.550
SUBTOTAL EQUIPOS				615.570		1.272.870		615.570		614.870
4. OTROS COSTOS										
Flete Caucho laminado	Kilo	350	1.800	630.000	1.800	630.000	1.800	630.000	1.800	
SUBTOTAL OTROS COSTOS				630.000		630.000		630.000		0
TOTAL				3.421.455		4.078.755		3.421.455		2.790.755

Fuente: Secretaría de Agricultura y Desarrollo Rural

... Continuación Costos Aprovechamiento Caucho

ITEM	Unidad	V/R Unitario	Años							
			17		18		19		20	
			Cant.	Valor	Cant.	Valor	Cant.	Valor	Cant.	Valor
1. MANO DE OBRA										
Preparacion soportes, canaletas, collares	Jornal	45.868								
Medida y marcacion de arboles	Jornal	45.868								
Trazado paneles	Jornal	45.868								
Apertura paneles	Jornal	45.868								
Equipamiento arboles	Jornal	45.868								
Estimulacion ethrel	Jornal	45.868	1	45.868	1	45.868	1	45.868	1	45.868
Sangria	Jornal	45.868	24	1.100.828	24	1.100.828	24	1.100.828	24	1.100.828
Recoleccion latex y ripio	Jornal	45.868	10	458.678	10	458.678	10	458.678	10	458.678
Filtracion, dilucion y coagulacion	Jornal	45.868	5	229.339	5	229.339	5	229.339	5	229.339
Laminado y secado	Jornal	45.868	4	183.471	4	183.471	4	183.471	4	183.471
SUBTOTAL MANO DE OBRA			44	2.018.185	44	2.018.185	44	2.018.185	44	2.018.185
2. INSUMOS										
Estimulante ethrel	Litro	230.000	0,5	115.000	0,5	115.000	0,5	115.000	0,5	115.000
Anticoagulante	Litro	10.582	12,2	129.100	12,2	129.100	12,2	129.100	12,2	129.100
SUBTOTAL INSUMOS				244.100		244.100		244.100		244.100
3. EQUIPOS										
Tazas de plastico	Unidad	1.200		0	550	660.000		0		0
Balde recolector y colador	Unidad	19.500		0	1	19.500		0		0
Cuchilla	Unidad	26.000	2	52.000		0	2	52.000	2	52.000
Canecas de recoleccion	Unidad	30.500		0	1	30.500		0		0
Cubetas coagulacion - 3,2 Kg	Unidad	195.160	2	390.320	2	390.320	2	390.320	2	390.320
Soportes alambre y canaletas zinc	Unidad	700	1	700		0	1	700		0
Laminadora manual	Unidad	1.725.500	0,1	172.550		0	0,1	172.550	0,1	172.550
SUBTOTAL EQUIPOS				615.570		1.100.320		615.570		614.870
4. OTROS COSTOS										
Flete Caucho laminado	Kilo	350	1.800	270.000	1.800	270.000	1.800	270.000	1.800	270.000
SUBTOTAL OTROS COSTOS				270.000		270.000		270.000		270.000
TOTAL				2.088.625		2.470.700		2.088.625		2.088.200

Fuente: Secretaría de Agricultura y Desarrollo Rural

... Continuación Costos Aprovechamiento Caucho

ITEM	Unidad	V/R Unitario	Años							
			21		22		23		24	
			Cant.	Valor	Cant.	Valor	Cant.	Valor	Cant.	Valor
1. MANO DE OBRA										
Preparacion soportes, canaletas, collares	Jornal	45.868								
Medida y marcacion de arboles	Jornal	45.868								
Trazado paneles	Jornal	45.868								
Apertura paneles	Jornal	45.868								
Equipamiento arboles	Jornal	45.868								
Estimulacion ethrel	Jornal	45.868	1	45.868	1	45.868	1	45.868	1	45.868
Sangria	Jornal	45.868	24	1.100.828	24	1.100.828	24	1.100.828	24	1.100.828
Recoleccion latex y ripio	Jornal	45.868	10	458.678	10	458.678	10	458.678	10	458.678
Filtracion, dilucion y coagulacion	Jornal	45.868	5	229.339	5	229.339	5	229.339	5	229.339
Laminado y secado	Jornal	45.868	4	183.471	4	183.471	4	183.471	4	183.471
SUBTOTAL MANO DE OBRA			44	2.018.185	44	2.018.185	44	2.018.185	44	2.018.185
2. INSUMOS										
Estimulante ethrel	Litro	230.000	0,5	115.000	0,5	115.000	0,5	115.000	0,5	115.000
Anticoagulante	Litro	10.582	12,2	129.100	12,2	129.100	12,2	129.100	12,2	129.100
SUBTOTAL INSUMOS				244.100		244.100		244.100		244.100
3. EQUIPOS										
Tazas de plastico	Unidad	1.200		0	550	660.000		0		0
Balde recolector y colador	Unidad	19.500		0	1	19.500		0		0
Cuchilla	Unidad	26.000	2	52.000		0	2	52.000	2	52.000
Canecas de recoleccion	Unidad	30.500		0	1	30.500		0		0
Cubetas coagulacion - 3,2 Kg	Unidad	195.160	2	390.320	2	390.320	2	390.320	2	390.320
Soportes alambre y canaletas zinc	Unidad	700	1	700		0	1	700		0
Laminadora manual	Unidad	1.725.500	0,1	172.550	0,1	172.550	0,1	172.550	0,1	172.550
SUBTOTAL EQUIPOS				615.570		1.272.870		615.570		614.870
4. OTROS COSTOS										
Flete Caucho laminado	Kilo	350	1.800	630.000	1.800	630.000	1.800	630.000	1.800	630.000
SUBTOTAL OTROS COSTOS				630.000		630.000		630.000		630.000
TOTAL				3.507.856		4.165.156		3.507.856		3.507.156

Fuente: Secretaría de Agricultura y Desarrollo Rural

... Continuación Costos Aprovechamiento Caucho

ITEM	Unidad	V/R Unitario	Años							
			25		26		27		28	
			Cant.	Valor	Cant.	Valor	Cant.	Valor	Cant.	Valor
1. MANO DE OBRA										
Preparacion soportes, canaletas, collares	Jornal	45.868								
Medida y marcacion de arboles	Jornal	45.868								
Trazado paneles	Jornal	45.868								
Apertura paneles	Jornal	45.868								
Equipamiento arboles	Jornal	45.868								
Estimulacion ethrel	Jornal	45.868	1	45.868	1	45.868	1	45.868	1	45.868
Sangria	Jornal	45.868	24	1.100.828	24	1.100.828	24	1.100.828	24	1.100.828
Recoleccion latex y ripio	Jornal	45.868	10	458.678	10	458.678	10	458.678	10	458.678
Filtracion, dilucion y coagulacion	Jornal	45.868	5	229.339	5	229.339	5	229.339	5	229.339
Laminado y secado	Jornal	45.868	4	183.471	4	183.471	4	183.471	4	183.471
SUBTOTAL MANO DE OBRA			44	2.018.185	44	2.018.185	44	2.018.185	44	2.018.185

2. INSUMOS										
Estimulante ethrel	Litro	230.000	0,5	115.000	0,5	115.000	0,5	115.000	0,5	115.000
Anticoagulante	Litro	10.582	12,2	129.100	12,2	129.100	12,2	129.100	12,2	129.100
SUBTOTAL INSUMOS				244.100		244.100		244.100		244.100

3. EQUIPOS										
Tazas de plastico	Unidad	1.200		0	550	660.000		0		0
Balde recolector y colador	Unidad	19.500		0	1	19.500		0		0
Cuchilla	Unidad	26.000	2	52.000		0	2	52.000	2	52.000
Canecas de recoleccion	Unidad	30.500		0	1	30.500		0		0
Cubetas coagulacion - 3,2 Kg	Unidad	195.160	2	390.320	2	390.320	2	390.320	2	390.320
Soportes alambre y canaletas zinc	Unidad	700	1	700		0	1	700		0
Laminadora manual	Unidad	1.725.500	0,1	172.550	0,1	172.550	0,1	172.550	0,1	172.550
SUBTOTAL EQUIPOS				615.570		1.272.870		615.570		614.870

4. OTROS COSTOS										
Flete Caucho laminado	Kilo	350	1.800	630.000	1.800	630.000	1.800	630.000	1.800	630.000
SUBTOTAL OTROS COSTOS				630.000		630.000		630.000		630.000

TOTAL				3.507.856		4.165.156		3.507.856		3.507.156
--------------	--	--	--	------------------	--	------------------	--	------------------	--	------------------

... Continuación Costos Aprovechamiento Caucho

ITEM	Unidad	V/R Unitario	Años							
			29		30		31		32	
			Cant.	Valor	Cant.	Valor	Cant.	Valor	Cant.	Valor
1. MANO DE OBRA										
Preparacion soportes, canaletas, collares	Jornal	45.868								
Medida y marcacion de arboles	Jornal	45.868								
Trazado paneles	Jornal	45.868								
Apertura paneles	Jornal	45.868								
Equipamiento arboles	Jornal	45.868								
Estimulacion ethrel	Jornal	45.868	1	45.868	1	45.868	1	45.868	1	45.868
Sangria	Jornal	45.868	22	1.009.093	22	1.009.093	20	917.357	20	917.357
Recoleccion latex y ripio	Jornal	45.868	8	366.943	6	275.207	5	229.339	4	183.471
Filtracion, dilucion y coagulacion	Jornal	45.868	4	183.471	3	137.604	2	91.736	2	91.736
Laminado y secado	Jornal	45.868	3	137.604	3	137.604	2	91.736	2	91.736
SUBTOTAL MANO DE OBRA			38	1.742.978	35	1.605.375	30	1.376.035	29	1.330.168
2. INSUMOS										
Estimulante ethrel	Litro	230.000	0,4	92.000	0,4	92.000	0,3	69.000	0,3	69.000
Anticoagulante	Litro	10.582	9,9	104.762	7,6	80.423	6,1	64.550	4,6	48.677
SUBTOTAL INSUMOS				196.762		172.423		133.550		117.677
3. EQUIPOS										
Tazas de plastico	Unidad	1.200		0	550	660.000		0		0
Balde recolector y colador	Unidad	19.500		0	1	19.500		0		0
Cuchilla	Unidad	26.000	2	52.000		0	2	52.000	2	52.000
Canecas de recoleccion	Unidad	30.500		0	1	30.500		0		0
Cubetas coagulacion - 3,2 Kg	Unidad	195.160	2	390.320	2	390.320	2	390.320	2	390.320
Soportes alambre y canaletas zinc	Unidad	700	1	700		0	1	700		0
Laminadora manual	Unidad	1.725.500	0,1	172.550	0,1	172.550	0,1	172.550	0,1	172.550
SUBTOTAL EQUIPOS				615.570		1.272.870		615.570		614.870
4. OTROS COSTOS										
Flete Caucho laminado	Kilo	350	1.800	630.000	1.800	630.000	1.800	630.000	1.500	525.000
SUBTOTAL OTROS COSTOS				630.000		630.000		630.000		525.000
TOTAL				3.185.310		3.680.668		2.755.156		2.587.715

Fuente: Secretaría de Agricultura y Desarrollo Rural

... Continuación Costos Aprovechamiento Caucho

ITEM	Unidad	V/R Unitario	Años					
			33		34		35	
			Cant.	Valor	Cant.	Valor	Cant.	Valor
1. MANO DE OBRA								
Preparacion soportes, canaletas, collares	Jornal	45.868						
Medida y marcacion de arboles	Jornal	45.868						
Trazado paneles	Jornal	45.868						
Apertura paneles	Jornal	45.868						
Equipamiento arboles	Jornal	45.868						
Estimulacion ethrel	Jornal	45.868	1	45.868	1	45.868	1	45.868
Sangria	Jornal	45.868	20	917.357	20	917.357	20	45.868
Recoleccion latex y ripio	Jornal	45.868	4	183.471	4	183.471	4	45.868
Filtracion, dilucion y coagulacion	Jornal	45.868	2	91.736	2	91.736	2	45.868
Laminado y secado	Jornal	45.868	2	91.736	2	91.736	2	45.868
SUBTOTAL MANO DE OBRA			29	1.330.168	29	1.330.168	29	229.339

2. INSUMOS

Estimulante ethrel	Litro	230.000	0,2	46.000	0,3	69.000	0,3	69.000
Anticoagulante	Litro	10.582	3,0	31.746	4,6	48.677	6,1	64.550
SUBTOTAL INSUMOS				77.746		117.677		133.550

3. EQUIPOS

Tazas de plastico	Unidad	1.200		0		0		0
Balde recolector y colador	Unidad	19.500		0		0		0
Cuchilla	Unidad	26.000	2	52.000	2	52.000		0
Canecas de recoleccion	Unidad	30.500		0		0		0
Cubetas coagulacion - 3,2 Kg	Unidad	195.160	2	390.320	2	390.320	2	390.320
Soportes alambre y canaletas zinc	Unidad	700		0		0		0
Laminadora manual	Unidad	1.725.500	0,1	172.550	0,1	172.550	0,1	172.550
SUBTOTAL EQUIPOS				614.870		614.870		562.870

4. OTROS COSTOS

Flete Caucho laminado	Kilo	350	350	52.500	640	96.000	880	132.000
SUBTOTAL OTROS COSTOS				52.500		96.000		132.000

TOTAL				2.075.284		2.158.715		1.057.759
--------------	--	--	--	------------------	--	------------------	--	------------------

Costos de producción de bovinos de ceba carne 2019

ESTRUCTURA DEL COSTO DE CEBA 2019

Elemento	Ceba	%
	\$/ kg	
Mano de Obra	1.845,00	48.9
Mantenimiento	298	7.9
Depreciación	142	3.8
Praderas	289	7.7
Sanidad	139	3.7
Sales	177	4.7
Otros costos	109	2.9
Gastos	779	20.6
TOTALES	3.777	100,0

Otros costos: Combustible, predial, energía y otros

Gastos: Maquinaria, herramientas, medicamentos, vacunas y otros

Pr VENTA - COSTO - UTILIDAD - RENTABILIDAD CEBA 2019

Indicador	Pr venta \$/kg	Costo \$/kg	Utilidad \$/kg	Margen / ventas %	Rentabilidad %
Ceba	4.475	3.777	698	15.6	18.5

Utilidad= Pr venta-Costo Pdn

Margen venta= Utilidad/Pr venta *100

Rentabilidad= Utilidad/Costos*100

Peso de macho ceba= 300 KGRS a 450 Kgrs

Peso de hembras ceba= 300 Kgrs a servicio (420 Kgrs)

Fuente: AFAGRO 2019

Especialistas en costos ganaderos

...Continuación Costos de producción ceba, carne 2019

Costos de producción de bovinos de ceba carne 2019

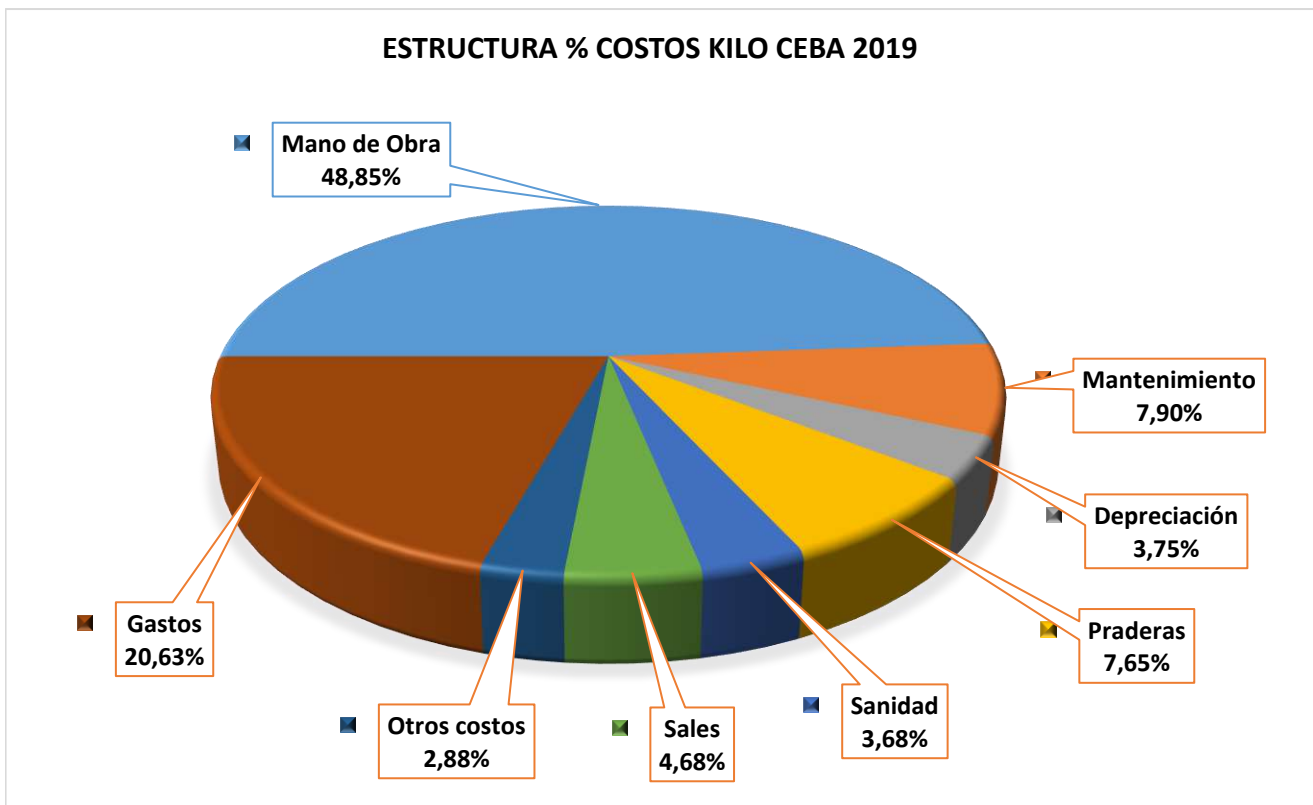

Fuente: AFAGRO 2019

Especialistas en costos ganaderos

Fresa - 45.000 plantas/ha

Concepto	Patron		Año 1		Seis meses	
	Unidad	Valor Unidad	Cantidad	Valor Total	Cantidad	Valor Total
COSTOS DIRECTOS						
MANO DE OBRA (Jornal)						
Establecimiento:						
Arado de terreno (Tractor)	Hora	45.868	40	1.834.720		
Diseño y Trazado de caminos	Jornal	45.868	1	45.868		
Construcción de caminos a 50 cm	Jornal	45.868	5	229.340		
Trazado y construcción de camas	Jornal	45.868	45	2.064.060		
Niveladas de camas	Jornal	45.868	2	91.736		
Aplicación de Herbicida	Jornal	45.868	2	91.736		
Aplicación Correctivo (Cal agrícola)	Jornal	45.868	1	45.868		
Aplicación de materia organica	Jornal	45.868	1	45.868		
Tratamiento y desinfección de camas	Jornal	45.868	3	137.604		
Siembra y aplicación de producto para control de plagas	Jornal	45.868	42	1.926.456		
Resiembra	Jornal	45.868	1	45.868		
Colocada de plástico, medidas, perforado de plástico y colocación de ganchos	Jornal	45.868	21	963.228		
Cortada de alambre	Jornal	45.868	2	91.736		
Instalación y puesta en marcha del sistema de riego	Jornal	45.868	15	688.020		
Aplicación de fertilizante químico	Jornal	45.868	16	733.888		
Aplicación de fertilizante sistema de riego	Jornal	45.868	16	733.888		
Deshojada, desflorada, deshierbe	Jornal	45.868	68	3.119.024		
Control fitosanitario	Jornal	45.868	100	4.586.800		
Recolección de cosecha	Jornal	45.868	107	4.907.876		
Subtotal mano de obra				22.383.584,0		
MANTENIMIENTO						
Aplicación de fertilizante químico	Jornal	45.868			10	458.680
Aplicación de fertilizante sistema de riego	Jornal	45.868			16	733.888
Deshojada, desflorada y deshije	Jornal	45.868			157	7.201.276
Desflorada	Jornal	45.868			40	1.834.720
Control fitosanitario	Jornal	45.868			100	4.586.800
Recolección de cosecha	Jornal	45.868			322	14.769.496
TOTAL COSTOS MANO DE OBRA				22.383.584		29.584.860

El precio del Jornal, es el salario mínimo legal vigente 2019, con prestaciones sociales y seguridad social.

...Continuación Costos Fresa 2019

Fresa - 45.000 plantas/ha

Insumos	Patron		Año 1		Seis meses	
	Unidad	Valor Unidad	Cantidad	Valor Total	Cantidad	Valor Total
Análisis de suelos	Unidad	125.000	1	125.000		
Semilla (material vegetal)	Plantula madre	660	45000	29.700.000		
Cal dolomita	Bulto 50 Kg	9.800	40	392.000		
Materia organica	Bulto 50 Kg	13.000	135	1.755.000		
Irricol Inicio	Bultos 25 Kg	168.000	8	1.344.000		
Irricol flores y frutos	Bultos 25 Kg	160.000	9	1.440.000		
Nitrofer calcio	Bultos 25 Kg	37.500	8	300.000		
Solun k	Bultos 50 Kg	183.000	8	1.464.000		
Sulfato de mg técnico	Bultos 25 Kg	31.280	15	469.200		
Elementos menores inicio 15-30-15	Bultos 25 Kg	158.000		0		
Elementos menores 11-6-39	Bulto 25 Kg	140.000		0		
Boro zinc	litro	20.760	100	2.076.000		
Micorriza	Bultos 50 Kg	54.500	5	272.500	5	272.500
Fertilizante DAP (18-46-0)	Bultos 50 Kg	92.000	6	552.000	3	276.000
Sulfato de magnesio (Magnesio 25%, Azufre total 20%, Cloruro máximo 3%).	Bultos 50 Kg	88.000	8	704.000	8	704.000
Fertilizante triple 15	Bultos 50 Kg	82.500	6	89.000	3	247.500
Cobertura de plástico (Calibre 1.5)	Rollo x 1000	520.000	8	4.160.000		0
Metalaxil-M y Mancozeb	Bolsa 375 gr	21.000	10	210.000	10	210.000
Benomyl	Bolsa 100 gr	4.500	20	90.000	20	90.000
Propineb	Bolsa 400 gr	17.200	8	137.600	8	137.600
Clorotalonil	Litro	30.500	10	305.000	10	305.000
Paecilomyces fumosoroseus cepa PF2(Acaricida)	Litro	75.000	5	375.000	5	375.000
Imidacloprid (Insecticida)	Litro	66.000	5	330.000	5	330.000
Coadyuvante	Litro	17.255	3	51.765	3	51.765
Herbicida	Litro	16.500	1	16.500	1	16.500
Alambre Liso (Calibre 14)	Kilogramos	6.994	160	1.119.040		0
Canastillas x 8 kgs	Unidad	12.000	150	1.800.000		0
Transporte de Insumos	Tonelada	90.000	4	360.000		0
Combustible estacionaria	Gl gasolina	9.450	26	245.700	52	491.400
Fumigadora de espalda	Unidad	234.450	1	234.450		
Rollo de fibra de polietileno gruesa	Unidad 1.000 me	10.700	1	10.700		
Sistema de riego(Motobomba, inyector fertilizantes, filtro, tubería,Valvulas y acoples pvc, con doble línea de goteo)	Global	15.800.000	1	15.800.000		0
TOTAL COSTOS INSUMOS				65.928.455		3.507.265
TOTAL COSTOS DIRECTOS				88.312.039		33.092.125

Fuente: Secretaria de Agricultura y Desarrollo Rural - Enlaces Cadenas Productivas

...Continuación Costos Fresa 2019

Costos Indirectos	Patron		Año 1		Seis meses	
	Unidad	Valor Unidad	Cantidad	Valor Total	Cantidad	Valor Total
Asesoría técnica para programación de siembra y verificación de lote y diseño	Mes	150.000	12	1.800.000	6	900.000
Transporte de insumos		95.000			0,30	28.500
Transporte de fresa al mercado		35.000	210	7.350.000		
Administración						
Arrendamiento de 1 Ha * 18 meses	Mes	250.000	12	3.000.000	6	1.500.000
TOTAL COSTOS INDIRECTOS				12.150.000		2.428.500
TOTAL COSTOS POR HECTÁREA				135.982.664		

Ingresos Productor			Año 1		Seis meses	
Ingresos Brutos del Productor	Unidades de Rto	Precio	Rto	Valor Total	Rto	Valor Total
Fresa primera	kg	4.300	8.951	38.489.300	3.063	13.170.900
Fresa de segunda	kg	3.300	4.300	14.190.000	4.700	15.510.000
Fresa de tercera	Kg	1.900	10.700	20.330.000	18.400	34.960.000
Fresa de cuarta	kg	1.400	10.200	14.280.000	17.122	23.970.800
TOTAL INGRESOS BRUTOS DEL PRODUCTOR				87.289.300		87.611.700

Fuente: Secretaria de Agricultura y Desarrollo Rural - Enlaces Cadenas Productivas

FRÍJOL ARBUSTIVO
2019

Concepto	Patron		Año 1	
	Unidad	Valor Unidad	Cantidad	Valor Total
COSTOS DIRECTOS				
PREPARACIÓN (Jornal)				
1° Desyerba	Jornal	35.000	6	210.000
Aplicación de Correctivo (Cal)	Jornal	35.000	1	35.000
Rallada	Jornal	35.000	2	70.000
Siembra (resiembra)	Jornal	35.000	5	175.000
Aporque	Jornal	35.000	2	70.000
2° Desyerba	Jornal	35.000	3	105.000
TOTAL COSTOS PREPARACIÓN MANO DE OBRA			19	665.000

APLICACIONES (Jornal)	Patron		Año 1	
	Unidad	Valor Unidad	Cantidad	Valor Total
Fertilizantes	Jornal	35.000	4	140.000
Herbicida Terrestre	Jornal	35.000	2	70.000
Fertilizante foliar	Jornal	35.000	1	35.000
Fungicida terrestre	Jornal	35.000	6	210.000
Insecticida Terrestre	Jornal	35.000	2	70.000
TOTAL COSTOS APLICACIONES MANO DE OBRA			15	525.000

RECOLECCIÓN (Jornal)	Patron		Año 1	
	Unidad	Valor Unidad	Cantidad	Valor Total
Cosecha manual	Jornal	35.000	14	490.000
Desgrane	Bulto	3.000	24	72.000
Cargues Internos	Jornal	35.000	2	70.000
Transporte Centro Acopio	Bulto	3.000	20	60.000
Secamiento	Jornal	35.000	2	70.000
TOTAL COSTOS RECOLECCIÓN MANO DE OBRA			62	762.000

Fuente: Fenalce y productores de Frijol de Occidente

...Continuación Costos Frijol Arbustivo 2019

INSUMOS	Patron		Año 1	
	Unidad	Valor Unidad	Cantidad	Valor Total
Semilla	kilogramos	16.000	60	960.000
Cal Dolomita	Bultos	8.700	10	87.000
Acondicionador organico	Bultos	12.000	10	120.000
Fertilizante 10-30-10	Bultos (50 kg)	10.000	4	40.000
Herbicida Sistemico a base de Glifosato	Litro	14.500	2	29.000
Herbicida postemergente para el control de malezas de hoja ancha	250 cc	40.800	1	40.800
Fungicida sistémico Carbendazim	Litro	20.870	2	41.740
Fungicida sistémico Mefenoxam	Bolsa de 375 g	21.600	1	21.600
Fungicida Propineb	Bolsa de 400 g	16.800	1	16.800
Insecticida mata babosa	Libra	7.000	10	70.000
Insecticida Thyociclam hidrógeno oxalato	Sobre (100 gr)	15.000	3	45.000
Empaque Fibra de 50 Kg	Saco	900	24	21.600
Fibra Gruesa	Rollo	12.000	5	60.000
Transporte de Insumos	Bulto	2.500	44	110.000
Manguera x 100 mts	Rollo	100.000	1	100.000
TOTAL COSTOS INSUMOS				1.763.540

TOTAL COSTOS DIRECTOS	3.715.540
------------------------------	------------------

COSTOS INDIRECTOS	Patron		Año 1	
	Unidad	Valor Unidad	Cantidad	Valor Total
Arrendamiento por año (al año dos cosechas)	Há	1.000.000	1	500.000
TOTAL COSTOS INDIRECTOS				500.000
TOTAL COSTOS POR HECTÁREA				4.215.540,0

Ingresos Productor			Año 1	
Ingresos Brutos del Productor	Unidades de Rto	Precio	Rto	Valor Total
Venta de Fríjol	kg	4.000	1.300	5.200.000
TOTAL INGRESOS BRUTOS DEL PRODUCTOR				5.200.000

INGRESOS NETOS	
Ingresos Netos	984.460
RENTABILIDAD %	23,35

El Valor del Jornal empleado es el de las zonas productoras de Frijol Arbustivo. Dado por los productores y no contemplan prestaciones sociales. En este valor el productor lleva su alimentación.

Fuente: Fenalce y productores de Fríjol de Occidente

FRÍJOL VOLUBLE

2019

Distancia de Siembra: 1,2 m x 0,4 m (2 plantas por sitio) = 41,667 Plantas /ha

Concepto	Patron		Año 1	
	Unidad	Valor Unidad	Cantidad	Valor Total
COSTOS DIRECTOS				
PREPARACIÓN (Jornal)				
Adecuación del lote	Jornal	38.000	20	760.000
Aplicación de Correctivo (Cal)	Jornal	38.000	3	114.000
Rallada (Surcada)	Jornal	38.000	5	190.000
Siembra (resiembra)	Jornal	38.000	3	114.000
Construcción entable	Jornal	38.000	5	190.000
Amarre Alambre (14")	Jornal	38.000	2	76.000
Amarre Fríjol colgada(Fibra Gruesa)	Jornal	38.000	30	1.140.000
TOTAL COSTOS PREPARACIÓN MANO DE OBRA			68	2.584.000

APLICACIONES (Jornal)	Patron		Año 1	
	Unidad	Valor Unidad	Cantidad	Valor Total
Fertilizantes	Jornal	38.000	5	190.000
Herbicida Terrestre	Jornal	38.000	3	114.000
Fungicida terrestre	Jornal	38.000	10	380.000
Aplicación de Abono orgánico	Jornal	38.000	3	114.000
Insecticida Terrestre	Jornal	38.000	6	228.000
TOTAL COSTOS APLICACIONES MANO DE OBRA			27	1.026.000

RECOLECCIÓN (Jornal)	Patron		Año 1	
	Unidad	Valor Unidad	Cantidad	Valor Total
Cosecha manual	Jornal	38.000	22	836.000
Desgrane	Jornal	38.000	2	76.000
Ventilada, Empaque y Selección	Jornal	38.000	1	38.000
Cargues Internos	Jornal	38.000	1	38.000
Transporte Centro Acopio	Bulto	3.000	37	111.000
Secamiento	Jornal	38.000	1	38.000
TOTAL COSTOS RECOLECCIÓN MANO DE OBRA			27	1.137.000

Fuente: Fenalce y productores de Fríjol del Oriente.

...Continuación Costos Frijol Voluble 2019

INSUMOS	Patron		Año 1	
	Unidad	Valor Unidad	Cantidad	Valor Total
Semilla	kilogramos	16.000	35	560.000
Cal Dolomita	Bultos	8.700	10	87.000
Fertilizante Edafico N-P	Bultos	95.000	3	247.000
Acondicionador organico	Bultos	12.000	11	132.000
Urea	Bultos	83.200	3	216.320
Elementos menores 8-5-0-6	Bultos (46 kg)	95.000	1	95.000
Fertilizante KCL	Bultos	56.500	2	113.000
Sulfato de Mg	Bultos (25 kg)	39.000	1	39.000
Herbicida Glifosato	Litro	14.500	3	43.500
Herbicida postemergente para el control de malezas de hoja ancha	250 cc	40.800	3	122.400
Fungicida Difenconazole	Litro	58700	1,5	88050
Fungicida Benomil	Sobre de 100 g	4.500	6	27.000
Fungicida - Chlorothalonil	Litro	28.000	5	126.000
Insecticida mata babosa	Libra	7.000	10	70.000
Insecticida Clorpirifos	Litro	28.900	1	28.900
Insecticida - Methomyl .	Sobre (60 gr)	7.200	20	144.000
Insecticida Thyociclam hidrógeno oxalato	papeleta de 100 grs	15.000	2	30.000
Tutorado Esquinero Tacos de Madera Gruesa (5") y 2,50 mts	Unidad	10.000	550	5.500.000
Empaque Fibra de 50 Kg	Saco	900	40	36.000
Alambre Calibre (14")	Kg	5.000	20	100.000
Varas tutorado (Caña Brava)	Unidad	1.000	1.800	1.800.000
Fibra delgada	Rollo	18.000	18	324.000
Fibra Gruesa	Rollo	12.000	18	210.000
Transporte de Insumos	Bulto	2.500	74	185.000
TOTAL COSTOS INSUMOS				10.324.170
TOTAL COSTOS DIRECTOS				15.071.170

Fuente: Fenalce y productores de Frijol del Oriente.

...Continuación Costos Frijol Voluble 2019

COSTOS INDIRECTOS	Patron		Año 1	
	Unidad	Valor Unidad	Cantidad	Valor Total
Arrendamiento por año (al año dos cosechas)	Há	2.000.000	1	1.000.000
TOTAL COSTOS INDIRECTOS				1.000.000
TOTAL COSTOS POR HECTÁREA				16.071.170,0

Ingresos Productor			Año 1	
Ingresos Brutos del Productor	Unidades de Rto	Precio	Rto	Valor Total
Venta de Frijol voluble	kg	7.000	2.500	17.500.000
TOTAL INGRESOS BRUTOS DEL PRODUCTOR				17.500.000

INGRESOS NETOS

Ingresos Netos		1.428.830
RENTABILIDAD %		8,89

El Valor del Jornal empleado es el de las zonas productoras de Frijol, Dado por los productores y no contemplan prestaciones sociales. En este valor el productor lleva su alimentación.

El costo del Tutorado Esquinero y las varas para tutorado es diferido a tres cosechas

Fuente: Fenalce y productores de Frijol del Oriente.

GULUPA CUBIERTA
(Costo de Establecimiento y Sostenimiento / Hectárea)
2019

Densidad de siembra: 2500 plantas/ha

Actividades	Patron		Precio Unidad	Año 1 Establecimiento	Año 2		Año 3	
	Unidad	Cantidad			Cantidad	Valor total	Cantidad	Valor total
Costos Directos				Valor Total				
Labores Mano de obra								
Preparacion de terreno	Jornal	40	45.868	1.834.720	0	0	0	0
Trazado y Enmienda	Jornal	15	45.868	688.020	0	0	0	0
Siembra	Jornal	7	45.868	321.076	0	0	0	0
Colgada, deschuponada y peinada poda	Jornal	120	45.868	5.504.160	0	0	0	0
Control de arvenses	Jornal	30	45.868	1.376.040	25	1.146.700	25	1.146.700
Fertilización edáfica y foliar	Jornal	48	45.868	2.201.664	12	550.416	12	550.416
Riego	Jornal	30	45.868	1.376.040	30	1.376.040	30	1.376.040
Control de plagas y enfermedades	Jornal	150	45.868	6.880.200	100	4.586.800	100	4.586.800
Cosecha (recolección-selección- empaquetado)	Jornal	130	45.868	5.962.840	180	8.256.240	180	8.256.240
Subtotal labores mano de obra	Jornal	570	45.868	26.144.760	347	15.916.196	347	15.916.196

Semi techo

Anclaje y ganchos	Jornal	80	45.868	3.669.440	0	0	0	0
Ganchos	unidad	1.200	7.280	8.736.000				
Anclaje	unidad	168	7.280	1.223.040				
Alambre galvanizado calibre	Kilo	400	5.720	2.288.000		0		0
Alambre galvanizado calibre 10	Kilo	10	2.080	20.800	0	0	0	0
Guaya 1/8	Metros	10.000	260	2.600.000		0		0
Fibra	Rollo	2	10.400	20.800	5	52.000	5	52.000
Estacones	Unidad	1.230	7.280	8.954.400		0		0
Plastico semitechos	Rollo	15	405.600	6.084.000	0	0	0	0
Ahoyado y organizada sistema	Jornal	80	47.703	3.816.218	0	0	0	0
Subtotal semitecho				37.412.698	5	52.000	5	52.000

Fuente: Secretaria de Agricultura y Desarrollo Rural - Cadena de Pasifloras

...Continuación Costos Gulupa 2019

Actividades	Patron		Precio Unidad	Año 1	Año 2		Año 3	
	Unidad	Cantidad		Establecimiento	Cantidad	Valor total	Cantidad	Valor total

Costos Directos				Valor Total				
Insumos								
Plantulas	Unidad	2.500	973	2.433.600		0		0
Resiembra 5%	Unidad	125	973	121.680		0		0
Fertilizante foliar	Litro	20	81.120	1.622.400	20	1.622.400	20	1.622.400
Grapas	Caja	4	10.816	43.264		0		0
Cal dolomitica	Bulto	15	13.520	202.800	15	202.800	15	202.800
Yodo agricola	Litro	1	48.564	48.564	1	48.564	1	48.564
Ácidos Húmicos y Fulvicos	Litro	100	14.061	1.406.080	20	281.216	20	281.216
Tricoderma	libra	2	28.122	56.243	2	56.243	2	56.243
Micorrizas	Bulto	5	59.488	297.440	10	594.880	10	594.880
Fertilizante edáfico	Bulto	40	99.507	3.980.288	32	3.184.230	32	3.184.230
Fertilizantes Foliars	Litro	12	43.264	519.168	12	519.168	12	519.168
Insecticidas	Kilo/Litro	6	86.528	519.168	10	865.280	10	865.280
Cebofrut	Litro	1	20.334	20.334	1	20.334	1	20.334
Fungicidas	Kilo/Litro	10	86.528	865.280	20	1.730.560	20	1.730.560
Trampa Mosca de la fruta	Unidad	1	19.901	19.901		19.901	1	
Mcp hail					1			19.901
Pegante trampa insectos	Litro	1	39.803	39.803	1	39.803	1	39.803
Trampa Jackson con canastilla para cebo	Unidad	1	12.222	12.222	1	12.222	1	12.222
Coadyudante para mejorar las características químicas del agua, reduciendo la dureza y regulando el pH	Litro	8	20.550	164.403	12	246.605	12	246.605
Riego Global	Unidad	1	10.000.000	10.000.000	0	0	0	0
Subtotal Insumos				22.372.639		9.444.207		9.444.207

Herramientas								
Tijeres Podadoras	Unidad	3	64.896	194.688		0		0
Canastillas abatibles	Unidad	150	10.816	1.622.400	50	540.800	0	0
Guadañadora	Unidad	1	1.622.400	1.622.400	0	0	0	0
Estacionaria con bomba de pistones de ceramica	Unidad	1	1.622.400	1.622.400	0	0	0	0
Bomba manual	Unidad	1	194.688	194.688	0	0	0	0
Equipo de proteccion (Completo)	Unidad	2	189.280	378.560		0		0
Subtotal Herramientas				5.635.136	172	540.800	122	0

Fuente: Secretaria de Agricultura y Desarrollo Rural - Cadena de Pasifloras

...Continuación Costos Gulupa 2019

Actividades	Patron		Precio Unidad	Año 1	Año 2		Año 3	
	Unidad	Cantidad		Establecimiento	Cantidad	Valor total	Cantidad	Valor total
Costos Indirectos				Valor Total				
Analisis de Suelo (Nitritos nitratos)	Unidad	1	180.000	180.000	1	180.000	1	180.000
Analisis agua	Unidad	1	78.000	78.000	1	78.000	1	78.000
Analisis foliar	Unidad	1	143.000	143.000		0		0
Subtotal costos indirectos				180.000	1	180.000	1	180.000
TOTAL COSTOS				91.745.232		26.133.203		25.592.403

Producción Promedio

Venta Extra	Kilos	80	5.500	52.800.000	22.400	123.200.000	22.400	123.200.000
Venta de Primeras	Kilos	20	1.000	2.400.000	5.600	5.600.000	5.600	5.600.000
Total Ingreso				55.200.000		128.800.000		128.800.000
Ingreso neto				-36.545.232		102.666.797		103.207.597
Rendimiento			12.000		28.000		28.000	

Año	0	1	2	3
Costo	91.745.232	26.133.203	25.592.403	19.692.612
Venta		55.200.000	128.800.000	128.800.000
	-91.745.232	29.066.797	103.207.597	109.107.388
TIR	54%			
VNA	83.309.893,4			

Nota: La vida util del cultivo es de 3 años.

Los datos de areas por municipio y subregiones esta fluctuando. Por la migracion del cultivo que en varios casos es influenciado por la alta incidencia de enfermedades radicales

Esta es una guia general de costos.

Las distancias de siembra son variables generando densidades desde 300 hasta 3000 plantas por hectarea

Los sistemas de siembra utilizados pueden ser Espaldera sencilla, Espaldera en T, Emparrado, Semiemparrado

Arriendo	120.000	por ha		
Asistencia Tecnica	1 visita mes	150.000	1.800.000	

Fuente: Secretaria de Agricultura y Desarrollo Rural - Cadena de Pasifloras

BROCOLI - 2019

Concepto	Unidad	Valor Unidad	Cantidad	Valor Total
COSTOS	Valor Jornal/día: Jornal de acuerdo al SMLV 2019 \$45.868			
COSTOS DIRECTOS				
MANO DE OBRA (Jornal)				
Deshierba antes de la preparación	Jornal	45.868	15	688.020
Aplicación de enmiendas	Jornal	45.868	10	458.680
Preparación y picada del terreno manual	Jornal	45.868	60	2.752.080
Aplicación de segunda enmienda y menores	Jornal	45.868	6	275.208
Repicada, trazada y siembra	Jornal	45.868	16	733.888
Deshierbas	Jornal	45.868	18	825.624
Abonada	Jornal	45.868	16	733.888
Control de plagas y enfermedades	Jornal	45.868	10	458.680
Riego	Jornal	45.868	15	688.020
Cosecha	Jornal	45.868	18	825.624
TOTAL COSTOS MANO DE OBRA			184	8.439.712

INSUMOS				
Plántulas de brocoli	Unidad	60	40.000	2.400.000
Cal Dolomita	Bulto x 50 kg	8.750	16	140.000
Fertilizante Calcinit	Bulto x 25 kg	38.750	10	387.500
Cloruro de potasio (KCl)	Bulto x 50 kg	74.750	1	74.750
Yeso agrícola (CaSO4 2H2O) 90%	Bulto x 50 kg	21.250	3	63.750
Calcio CaO 40% Azufre (SO3) 23%	Bulto x 50 kg	34.280	10	342.800
Fertilizante sulfato de magnesio	Bulto x 50 kg	13.000	60	780.000
Materia orgánica	Bulto x 50 kg	80.250	2	160.500
Fertilizante 17-6-18-2	Bulto x 50 kg	93.500	1	93.500
Fertilizante DAP 18-46-0	Bulto x 50 kg	82.000	2	164.000
Fertilizante 15-15-15	Bulto x 50 kg	78.350	3	235.050
Fertilizante Úrea	Bulto x 50 kg	183.000	1	183.000
Fertilizante nitrato de potasio 13-0-46	Bulto x 50 kg	78.000	1	78.000
Fertilizante elementos menores 8-5-0-6 (agrimins)	Bulto x 46 kg	44.000	4	176.000
Fertilizante para aplicar por fertirriego Nitratox suspension	Galon (4 litros)	51.100	4	204.400
Plaguicida biológico Dipel (Bacillus thuringiensis)	kg	41.000	3	123.000
Plaguicida biológico Safermix (beauveria Bassiana, metarhizium anisopliae, Lecanicillium lecaniyy Bacillus thuringiensis)	libra			

Fuente: Secretaria de Agricultura y Desarrollo Rural - Enlaces Cadenas Productivas

...Continuación Costos Brocoli 2019

Concepto	Unidad	Valor Unidad	Cantidad	Valor Total
COSTOS				
COSTOS DIRECTOS				
INSUMOS				
Insecticida (fipronil)	litro	91.000	3	273.000
insecticida Match (lufenuron)	250 cc	35.000	3	105.000
Plaguicida biologico Safermix (beauveria Bassiana, metarhizium anisopliae, Lecanicillium lecaniiy Bacillus thuringiensis)	libra	41.300	3	123.900
Fungicida difenoconazol (score)	litro	62.000	1	62.000
Fungicida polisulfuro de calcio (polical fungicida-acaricida)	litro	23.000	3	69.000
Coadyuvante Polisacáridos, alcoholes polivinílicos, siliconas, sustancias reguladoras del pH 79.45 g/L de formulación a 20 °C	litro	14.877	5	74.385
TOTAL COSTOS INSUMOS				6.313.535
TOTAL COSTOS DIRECTOS				14.753.247

Concepto	Unidad	Valor Unidad	Cantidad	Valor Total
COSTOS INDIRECTOS				
Análisis de Suelos (depreciado a 6 cosechas)	Unidad	125.000	1	20.833
Transporte de insumos	Bultos x 50 kg	6.000	105	210.000
Transporte de la producción	Tonelada	60.000	16	960.000
TOTAL COSTOS INDIRECTOS				1.190.833
TOTAL COSTOS POR HECTÁREA				15.944.080

Ingresos Productor	Unidades de Rto	Precio	Rto	Valor Total
Venta Brocoli	kg	1.450	16.000	23.200.000
TOTAL INGRESOS BRUTOS DEL PRODUCTOR				23.200.000

INGRESOS NETOS (UTILIDAD)

Flujo de caja	7.255.920
INGRESOS BRUTOS	23.200.000
COSTOS TOTALES HA	15.944.080
INGRESOS NETOS (UTILIDAD)	7.255.920
MARGEN DE RENTABILIDAD ((INGRESOS NETOS/COSTOS TOTALES)*100)	45,51%
MARGEN DE UTILIDAD BRUTO ((INGRESOS NETOS/INGRESOS BRUTOS)*100)	31,28%

Fuente: Secretaria de Agricultura y Desarrollo Rural - Enlaces Cadenas Productivas

CEBOLLA DE RAMA - Occidente Antioqueño - Municipio de Giraldo (1.000 m2) - 2019

Concepto	Unidad	Valor Unidad	Cantidad	Valor Total
COSTOS	Valor Jornal/día: Jornal de			
COSTOS DIRECTOS	acuerdo al SMLV 2019			
MANO DE OBRA (Jornal)	\$45.868			
Preparación Terreno	Jornal	45.868	20	917.360
Preparación Semilla	Jornal	45.868	10	458.680
Hoyado y Siembra	Jornal	45.868	20	917.360
Control Manual de Malezas	Jornal	45.868	25	1.146.700
Control de Plagas y Enfermedades	Jornal	45.868	10	458.680
Fertilización	Jornal	45.868	3	137.604
Aplicación Riego x 3	Jornal	45.868	20	917.360
Recolección y Amarre	Jornal	45.868	30	1.376.040
TOTAL COSTOS MANO DE OBRA			138	6.329.784

INSUMOS				
Semilla Asexual	Kilo	2.500	2.500	6.250.000
Plaguicida biológico (Bacillus thuringiensis)	Libra	51.100	7	357.700
Fungicida Propineb + Cimoxanil (Fitoraz)	500 gr	18.650	3	55.950
Abono organico compostado	Bto x 50 kg	13.000	60	780.000
Fertilizante 15-15-15	Bto x 50 kg	82.000	11	902.000
Fertilizante DAP 18-46-0	Bto x 50 kg	93.500	2	187.000
Coadyuvante Polisacáridos, alcoholes polivinílicos, siliconas, sustancias reguladoras del pH 79.45 g/L de formulación a 20 °C	litro	14.878	3	44.634
TOTAL COSTOS INSUMOS				8.577.284
TOTAL COSTOS DIRECTOS				14.907.068

COSTOS INDIRECTOS				
Análisis de Suelos (depreciado a 3 cosechas)	Unidad	125.000	1	31.250
Transporte de Insumos	Bto x 50 kg	6.000	73	438.000
Transporte de la produccion	Tonelada	60.000	10	600.000
TOTAL COSTOS INDIRECTOS				1.069.250
TOTAL COSTOS POR 1000 m2				15.976.318

Fuente: Secretaria de Agricultura y Desarrollo Rural - Enlaces Cadenas Productivas

...Continuación Costos Cebolla de Rama 2019

Ingresos Brutos del Productor	Unidades de Rto	Precio	Rto	Valor Total
Venta de Cebolla rama	kilogramos	1.800	10.000	18.000.000
TOTAL INGRESOS BRUTOS DEL PRODUCTOR				18.000.000

INGRESOS NETOS (UTILIDAD)

Flujo de caja	2.023.682
INGRESOS BRUTOS	18.000.000
COSTOS TOTALES (1.000 M2)	15.976.318
INGRESOS NETOS (UTILIDAD)	2.023.682
MARGEN DE RENTABILIDAD ((INGRESOS NETOS/COSTOS TOTALES)*100)	12,67%
MARGEN DE UTILIDAD BRUTO ((INGRESOS NETOS/INGRESOS BRUTOS)*100)	11,24%

LECHUGA - 2019

Concepto	Unidad	Valor Unidad	Cantidad	Valor Total
COSTOS	Valor Jornal/dia: Jornal de acuerdo al SMLV 2019 \$45.868			
COSTOS DIRECTOS				
MANO DE OBRA (Jornal)				
Deshierba Antes de la preparacion.	Jornal	45.868	15	688.020
Aplicación de Enmiendas	Jornal	45.868	10	458.680
Preparación picada del terreno Manual	Jornal	45.868	50	2.293.400
Aplicación segunda enmienda y menores	Jornal	45.868	12	550.416
Repicada trazada y Siembras.	Jornal	45.868	20	917.360
Deshierbas	Jornal	45.868	20	917.360
Abonada	Jornal	45.868	20	917.360
Control de plagas y enfermedades	Jornal	45.868	15	688.020
Riego	Jornal	45.868	15	688.020
Cosecha	Jornal	45.868	18	825.624
TOTAL COSTOS MANO DE OBRA			195	8.944.260
INSUMOS				
Plantulas de lechuga batavia	Unidad	35	88.000	3.080.000
Cal Dolomita	Bulto X 50 kg	8.750	16	140.000
Fertilizante sulfato de magnesio	Bulto x 50 kg	34.280	2	68.560
Fertilizante Calcinit (NITROFER Ca)	Bulto x 50 kg	38.750	1	38.750
Yeso agricola (CaSO4 2H2O) 90%	Bulto X 50 kg	21.250	3	63.750
Calcio CaO 40% Azufre (SO3) 23%	Bulto X 50 kg	21.250	3	63.750
Abono orgánico compostado	Bulto X 50 kg	13.000	60	780.000
Fertilizante 17-6-18-2	Bulto X 50 kg	80.250	2	160.500
Fertilizante DAP 18-46-0	Bulto x 50 kg	93.500	1	93.500
Fertilizante 15-15-15	Bulto X 50 kg	82.000	2	164.000
Fungicida Clorotalonil (Daconil)	litro	36.650	2	54.975
Fungicida benomil (benoagro)	bolsa de 100 g	4.650	16	74.400
Difenoconazole (score)	litro	65.000	1	65.000
Insecticida Imidacloprid (confidor)	litro	66.000	1	66.000
Insecticida Abamectina	litro	35.500	2	71.000
Plaguicida biologico Safermix (beauveria Bassiana, metarhizium anisopliae, Lecanicillium lecanii y Bacillus thuringiensis)	libra	41.300	2	82.600
Coadyuvante Polisacáridos, alcoholes polivinílicos, siliconas, sustancias reguladoras del pH 79.45 g/L de formulación a 20 °C	litro	14.878	2	29.756
TOTAL COSTOS INSUMOS				5.032.791
TOTAL COSTOS DIRECTOS				13.977.051

Fuente: Secretaria de Agricultura y Desarrollo Rural - Enlaces Cadenas Productivas

...Continuación Costos Lechuga 2019

COSTOS INDIRECTOS				
Análisis de Suelos (depreciado a 3 cosechas)	Unidad	125.000	1	20.833
Transporte de Insumos	Bulto x 50 kg	6.000	97	582.000
Transporte/producción flete	Tonelada	58.000	18,0	1.044.000
TOTAL COSTOS INDIRECTOS				1.646.833
TOTAL COSTOS POR HECTÁREA				15.623.884

Ingresos Brutos del Productor	Unidades de Rto	Precio	Rto	Valor Total
Venta lechuga	kilogramos	940	18.500	17.390.000
TOTAL INGRESOS BRUTOS DEL PRODUCTOR				17.390.000

INGRESOS NETOS (UTILIDAD)	
Flujo de caja	1.766.116
INGRESOS BRUTOS	17.390.000
COSTOS TOTALES (1 HA)	15.623.884
INGRESOS NETOS (UTILIDAD)	1.766.116
MARGEN DE RENTABILIDAD ((INGRESOS NETOS/COSTOS TOTALES)*100)	11,30%
MARGEN DE UTILIDAD BRUTO ((INGRESOS NETOS/INGRESOS BRUTOS)*100)	10,16%

PIMENTON - BAJO INVERNADERO 1.000 m2 - 2019

Concepto	Unidad	Valor Unidad	Cantidad	Valor Total
COSTOS	Valor Jornal/dia: Jornal de acuerdo al SMLV 2019 \$45.868			
COSTOS DIRECTOS				
MANO DE OBRA (Jornal)				
Transplante	Jornal	45.868	3	137.604
Aporque	Jornal	45.868	3	137.604
Fertilizacion	Jornal	45.868	15	688.020
Tutorado	Jornal	45.868	12	550.416
Fertilizacion foliar	Jornal	45.868	5	229.340
Podas (formacion, mantenimiento, hojas, brotes, raleo de frutos)	Jornal	45.868	10	458.680
Control sanitario	Jornal	45.868	12	550.416
Otras labores (manejo de la cubierta, manejo del riego, otras)	Jornal	45.868	10	458.680
Cosecha		45.868	25	1.146.700
TOTAL COSTOS MANO DE OBRA			95	4.357.460

INSUMOS				
Plántulas pimentón	Unidad	210	2.200	462.000
Cal dolomítica	Bulto (50 kg)	8.750	2	17.500
Abono orgánico compostado	Bulto (50 kg)	13.000	3	39.000
Fertilizante químico compuesto (10-20-20)	Bulto (50 kg)	89.300	2	178.600
Fertilizante químico compuesto (17-6-18-2)	Bulto (50 kg)	80.250	2	160.500
Fertilizante DAP	Bulto (50 kg)	93.500	1	46.750
Fertilizante Nitrato de Potasio (13-0-46)	Bulto (50 kg)	183.000	2	366.000
Fertilizante Sulfato de Magnesio	Bulto (50 kg)	34.280	2	68.560
Fertilizante Nitrato de Calcio (nitrofer calcio)	Bulto (50 kg)	38.750	1	38.750
Fertilizante elementos menores 8-5-0-6 Agrimins	Bulto (46 kg)	78.000	1	78.000
Abono micorrizas	Bulto (50 kg)	56.750	1	56.750
Fertilizante foliar klip calcio-boro	litro	14.500	1	14.500
Fungicida y bactericida mineral (Skuper)	litro	65.000	1	88.900
Fungicida, insecticida y acaricida (Polycal)	litro	23.000	1	91.500
Insecticida Abamectina	litro	35.500	1	35.500
Insecticida Thyociclam hidrógeno oxalato (Evisect)	Bolsas de 100g	15.750	2	31.500
Insecticida biológico (Bacillus Thuringiensis)	kg	51.100	1	51.100
Insecticida-acaricida biológico de liliaceas y solanáceas (Capsialil)	litro	169.000	1	169.000
Insecticida extractos vegetales (Lecomix)	litro	58.500	1	58.500
Cinta pegante amarilla (trampa)	Rollo de 200 m	277.669	1	277.669

Fuente: Secretaria de Agricultura y Desarrollo Rural - Enlaces Cadenas Productivas

...Continuación Costos Pimenton Bajo Invernadero 2019

Concepto	Unidad	Valor Unidad	Cantidad	Valor Total
COSTOS				
COSTOS DIRECTOS				
INSUMOS				
Fungicida Benomil	Bolsa de 100 g	4.650	12	55.800
Fungicida Clorotalonil (Daconil)	litro	36.650	2	73.300
Fungicida imidazolina + carbamato Carbendazim 50 SC	500 cc	17.500	2	35.000
Fungicida Azufre 720 g por litro	litro	17.000	1	17.000
Fungicida Difenconazole (Score)	litro	62.000	1	62.000
Bactericida yodo Agrícola	litro	41.500	1	41.500
Coadyuvante Polisacáridos, alcoholes polivinílicos, siliconas, sustancias reguladoras del pH 79.45 g/L de formulación a 20 °C	litro	14.878	2	29.756
TOTAL COSTOS INSUMOS				2.644.935
TOTAL COSTOS DIRECTOS				7.002.395

COSTOS INDIRECTOS

Análisis de fertilidad de suelos	Unidad	120.000	1	20.000
Análisis microbiológico de suelos	Unidad	80.000	1	20.000
Análisis microbiológico de aguas	Unidad	80.000	1	40.000
Transporte de Insumos	Bulto x 50 kg	6.000	18	54.000
Transporte/producción flete	Canastillas/flete	2.500	600	1.500.000
TOTAL COSTOS INDIRECTOS				1.634.000
TOTAL COSTOS POR 1.000 m2				8.636.395

Ingresos Brutos del Productor	Unidades de Rto	Precio	Rto	Valor Total
Venta de pimentón	kg	1.850	6.000	11.100.000

INGRESOS BRUTOS	11.100.000
COSTOS TOTALES (1.000 m2)	8.636.395
INGRESOS NETOS (UTILIDAD)	2.463.605
MARGEN DE RENTABILIDAD ((INGRESOS NETOS/COSTOS TOTALES)*100)	28,53%
MARGEN DE UTILIDAD BRUTO ((INGRESOS NETOS/INGRESOS BRUTOS)*100)	22,19%

No incluye infraestructura de cubierta

Fuente: Secretaria de Agricultura y Desarrollo Rural - Enlaces Cadenas Productivas

REPOLLO - 2019

Concepto	Unidad	Valor Unidad	Cantidad	Valor Total
COSTOS	Valor Jornal/día: Jornal de acuerdo al SMLV 2019			
COSTOS DIRECTOS	\$45.868			
MANO DE OBRA (Jornal)				
Preparacion manual de suelos	Jornal	45.868	13	596.284
Trazado y aplicación de correctivos	Jornal	45.868	9	412.812
Limpia manual	Jornal	45.868	9	412.812
Siembra y tapada	Jornal	45.868	10	458.680
Aplicación riego	Jornal	45.868	11	504.548
Control sanitario	Jornal	45.868	11	504.548
Desyerbas	Jornal	45.868	10	458.680
Fertilización	Jornal	45.868	6	275.208
Recolección y empaque	Jornal	45.868	30	1.376.040
TOTAL COSTOS MANO DE OBRA			109	4.999.612

INSUMOS				
plantulas de repollo blanco	plantulas	50	50.000	2.500.000
Abono orgánico compostado	Bulto X 50 kg	13.000	60	780.000
Fertilizante Úrea	Bulto x 50 kg	78.350	2	156.700
Fertilizante 15-15-15	Bulto x 50 kg	82.000	2	164.000
Fertilizante 17-6-18-2	Bulto x 50 kg	80.250	4	321.000
Fertilizante foliar Nutrifoliar	litro	19.000	2	38.000
Fungicida Clorotalonil (Daconil)	litro	36.650	2	73.300
Insecticida Imidacloprid (confidor)	litro	66.000	1	66.000
Fungicida Propineb (Antracol)	Bolsa de 400 g	17.200	6	103.200
Empaques (costales)	costal	1.000	320	320.000
TOTAL COSTOS INSUMOS				4.522.200
TOTAL COSTOS DIRECTOS				9.521.812

COSTOS INDIRECTOS				
Análisis de Suelos (depreciado a 3 cosechas)	Unidad	125.000	1	20.833
Transporte de Insumos	Bulto x 50 kg	6.000	68	408.000
Transporte Produccion	Tonelada	58.000	33	1.914.000
TOTAL COSTOS INDIRECTOS				2.342.833
TOTAL COSTOS POR HECTÁREA				11.864.645

Fuente: Secretaria de Agricultura y Desarrollo Rural - Enlaces Cadenas Productivas

...Continuación Costos Repollo 2019

Ingresos Brutos del Productor	Unidades de Rto	Precio	Rto	Valor Total
Venta de repollo	kg	390	35.000	13.650.000
TOTAL INGRESOS BRUTOS DEL PRODUCTOR				13.650.000

INGRESOS NETOS (UTILIDAD)

Flujo de caja	1.785.355
---------------	------------------

INGRESOS BRUTOS	13.650.000
COSTOS TOTALES (1 HA)	11.864.645
INGRESOS NETOS (UTILIDAD)	1.785.355
MARGEN DE RENTABILIDAD ((INGRESOS NETOS/COSTOS TOTALES)*100)	15,05%
MARGEN DE UTILIDAD BRUTO ((INGRESOS NETOS/INGRESOS BRUTOS)*100)	13,08%

TOMATE CHONTO - BAJO INVERNADERO 1.000 m2 - 2019

Concepto	Unidad	Valor Unidad	Cantidad	Valor Total
COSTOS				
COSTOS DIRECTOS	Valor Jornal/día: Jornal de acuerdo al SMLV 2019 \$45.868			
MANO DE OBRA (Jornal)				
Transplante	Jornal	45.868	3	137.604
Aporque	Jornal	45.868	3	137.604
Fertilizacion	Jornal	45.868	26	1.192.568
Tutorado	Jornal	45.868	31	1.421.908
Deschuponado	Jornal	45.868	29	1.330.172
Fertilizacion foliar	Jornal	45.868	5	229.340
Poda de hojas	Jornal	45.868	15	688.020
Poda de yema terminal	Jornal	45.868	3	137.604
Control sanitario	Jornal	45.868	15	688.020
Otras labores (manejo de la cubierta, manejo del riego, descolgado, otras)	Jornal	45.868	25	1.146.700
Cosecha	Jornal	45.868	25	1.146.700
TOTAL COSTOS MANO DE OBRA			180	8.256.240

INSUMOS				
Plántulas tomate híbrido	Unidad	300	2.400	720.000
Cal dolomita	Bulto (50 kg)	8.750	2	17.500
Abono orgánico compostado, menos del 20% humedad	Bulto (50 kg)	13.000	5	65.000
Fertilizante químico compuesto (10-20-20)	Bulto (50 kg)	89.300	3	267.900
Fertilizante químico compuesto (17-6-18-2)	Bulto (50 kg)	80.250	3	240.750
Fertilizante DAP 18-46-0	Bulto x 50 kg	93.500	1	93.500
Fertilizante Calcinit (NITROFER Ca)	Bulto (50 kg)	38.750	1	38.750
Fertilizante Nitrato de Potasio (13-0-46)	Bulto (50 kg)	183.000	1	183.000
Fertilizante Sulfato de Magnesio	Bulto (50 kg)	34.280	2	68.560
Fertilizante Nitrato de Calcio (nitrofer calcio)	Bulto (50 kg)	38.750	1	38.750
Fertilizante elementos menores 8-5-0-6 Agrimins	Bulto (46 kg)	78.000	1	78.000
Abono micorrizas	Bulto (40 kg)	56.750	1	56.750
Fertilizante foliar klip calcio-boro	litro	14.500	2	29.000
Fertilizante Wuxal Magnesio	litro	37.000	1	37.000
Fertilizante Wuxal Calcio	litro	30.500	1	30.500
Fertilizante Wuxal 16 16 12	litro	43.000	1	43.000
insecticida Match (lufenuron)	250 cc	35.000	2	70.000
Insecticida Thyociclam hidrógeno oxalato (Evisect)	Bolsas de 100g	15.750	3	47.250
Plaguicida biologico Safermix (beauveria Bassiana, metarhizium anisopliae, Lecanicillium lecaniiy Bacillus thuringiensis)	Lb	41.300	2	82.600
Insecticida biológico (Bacillus Thuringiensis)	kg	51.100	1	51.100
Insecticida-acaricida biológico de liliaceas y solanáceas (Capsialil)	litro	169.000	1	169.000
Cinta pegante amarilla (trampa)	Rollo de 200 m	277.669	1	277.669
Fungicida y bactericida mineral (Skuper)	litro	65.000	1	65.000
Fungicida, insecticida y acaricida (Polycal)	litro	23.000	1	23.000
Fungicida Dimetomorf (Forum)	Bolsa de 120 g	9.800	2	19.600
Fungicida Propamocarb clorhidrato (Consento)	litro	43.250	1	43.250

...Continuación Costos Tomate Bajo Invernadero 2019

Concepto	Unidad	Valor Unidad	Cantidad	Valor Total
COSTOS				
COSTOS DIRECTOS				
INSUMOS				
Fungicida Azufre 720 g por litro	litro	17.000	1	17.000
Fungicida Difenconazole (Score)	litro	62.000	1	62.000
Bactericida yodo Agrícola	litro	41.500	1	41.500
Propineb (Antracol)	Bolsa 400g	17.200	1	17.200
Coadyuvante Polisacáridos, alcoholes polivinílicos, siliconas, sustancias reguladoras del pH 79.45 g/L de formulación a 20 °C	litro	14.878	3	44.634
TOTAL COSTOS INSUMOS				3.038.763
TOTAL COSTOS DIRECTOS				11.295.003

COSTOS INDIRECTOS				
Análisis de Suelos (depreciado a 3 cosechas)	Unidad	125.000	1	20.833
Análisis microbiológico de suelos	Unidad	80.000	1	20.000
Análisis microbiológico de aguas	Unidad	80.000	1	40.000
Transporte de Insumos	Bulto x 50 kg	6.000	21	126.000
Transporte/producción flete	Canastillas/flete	2.500	1.210	3.025.000
TOTAL COSTOS INDIRECTOS				3.231.833
TOTAL COSTOS POR 1000 m2				14.526.836

Ingresos Brutos del Productor	Unidades de Rto	Precio	Rto	Valor Total
Venta de tomate chonto	kg	1.600	12.000	19.200.000
TOTAL INGRESOS BRUTOS DEL PRODUCTOR				19.200.000

INGRESOS NETOS (UTILIDAD)

Flujo de caja	4.673.164
---------------	------------------

INGRESOS BRUTOS	19.200.000
COSTOS TOTALES (1.000 M2)	14.526.836
INGRESOS NETOS (UTILIDAD)	4.673.164
MARGEN DE RENTABILIDAD ((INGRESOS NETOS/COSTOS TOTALES)*100)	32,17%
MARGEN DE UTILIDAD BRUTO ((INGRESOS NETOS/INGRESOS BRUTOS)*100)	24,34%

No incluye infraestructura de cubierta

ZANAHORIA - 2019

Concepto	Unidad	Valor Unidad	Cantidad	Valor Total
COSTOS				
COSTOS DIRECTOS				
MANO DE OBRA (Jornal)				
		Valor Jornal/día: Jornal de acuerdo al SMLV 2019 \$45.868		
Control químico de malezas	Jornal	45.868	2	91.736
Aplicación de Enmiendas y menores	Jornal	45.868	15	688.020
Preparación picada del terreno Manual	Jornal	45.868	50	2.293.400
Repicada trazada y Siembras	Jornal	45.868	30	1.376.040
Raleo	Jornal	45.868	5	229.340
Deshierbas manuales	Jornal	45.868	30	1.376.040
Abonada	Jornal	45.868	20	917.360
Control de plagas y enfermedades	Jornal	45.868	20	917.360
Riego	Jornal	45.868	20	917.360
Recolección, lavado y empaque	Jornal	45.868	60	2.752.080
TOTAL COSTOS MANO DE OBRA			252	11.558.736

INSUMOS				
Semillas de zanahoria hibrida Chantenay	454 gr	53.000	4	212.000
Cal dolomita	Bulto x 50 kg	8.750	18	157.500
Fertilizante sulfato de magnesio	Bulto x 50 kg	34.280	2	68.560
Yeso agricola (CaSO4 2H2O) 90%	Bulto X 50 kg	21.250	3	63.750
Calcio CaO 40% Azufre (SO3) 23%	Bulto X 50 kg	21.250	3	63.750
Abono orgánico compostado	Bulto X 50 kg	13.000	60	780.000
Fertilizante Compuesto 15-15-15	Bulto x 50 kg	82.000	10	820.000
Fertilización Foliar nutritfoliar	Litro	19.000	3	57.000
Herbicida	Litro	82.000	1	82.000
Insecticida Imidacloprid (confidor)	litro	66.000	3	198.000
Insecticida lambdacihalotrina	Litro	37.000	1	37.000
Funigicida Propineb (Antracol)	Bolsa de 400 g	17.600	6	105.600
Fungicida Clorotalonil (Daconil)	litro	36.650	2	54.975
Plaguicida biologico Safermix (beauveria Bassiana, metarhizium anisopliae, Lecanicillium lecaniiy Bacillus thuringiensis)	Libra	41.300	2	82.600
Fungicida imidazolina + carbamato Carbendazim 50 SC	500 cc	17.500	2	35.000
Coadyuvante Polisacáridos, alcoholes polivinílicos, silicio	litro	14.878	5	74.390
Empaque	Costales	1.000	1.500	1.500.000
TOTAL COSTOS INSUMOS				4.328.375
TOTAL COSTOS DIRECTOS				15.887.111

Fuente: Secretaria de Agricultura y Desarrollo Rural - Enlaces Cadenas Productivas

...Continuación Costos Zanahoria 2019

Concepto	Unidad	Valor Unidad	Cantidad	Valor Total
COSTOS				
COSTOS INDIRECTOS				
Análisis de Suelos (depreciado a 3 cosechas)	Unidad	125.000	1	20.833
Transporte de Insumos	Bulto x 50 kg	6.000	93	558.000
Transporte/producción flete	Tonelada	60.000	30	1.800.000
TOTAL COSTOS INDIRECTOS				2.378.833
TOTAL COSTOS POR HECTÁREA				18.265.944

Ingresos Brutos del Productor	Unidades de Rto	Precio	Rto	Valor Total
Venta de Zanahoria	kg	700	30.000	21.000.000
TOTAL INGRESOS BRUTOS DEL PRODUCTOR				21.000.000

INGRESOS NETOS (UTILIDAD)

Flujo de caja	2.734.056
---------------	------------------

INGRESOS BRUTOS	21.000.000
COSTOS TOTALES (1 HA)	18.265.944
INGRESOS NETOS (UTILIDAD)	2.734.056
MARGEN DE RENTABILIDAD ((INGRESOS NETOS/COSTOS TOTALES)*100)	14,97%
MARGEN DE UTILIDAD BRUTO ((INGRESOS NETOS/INGRESOS BRUTOS)*100)	13,02%

Fuente: Secretaria de Agricultura y Desarrollo Rural - Enlaces Cadenas Productivas

Estructura de costos de producción de un kilo de carne de cordero en Antioquia, 2018

Centro de Costos	Porcentaje %	\$ / Kilo
Alimento	50,0%	1.950,0
Mano de Obra	30,0%	1.170,0
Pie de cría	1,0%	39,0
Mantenimiento	5,0%	195,0
Sanidad	5,0%	195,0
Otros costos	3,0%	117,0
Otros gastos	6,0%	234,0
TOTAL	100%	3.900,0

Otros costos : licencias, fletes

Otros gastos: servicios públicos, predial

...Continuación Costos Leche de Cabra 2019

Estructura de costos de producción de un litro de leche de cabra en Antioquia, 2019

Centro de Costos	Porcentaje %	\$/ Litro Leche
Alimento	35,0%	1.295,0
Mano de Obra	35,0%	1.295,0
Pie de cría	1,0%	37,0
Mantenimiento	7,0%	259,0
Sanidad	5,0%	185,0
Otros costos	8,0%	296,0
Otros gastos	9,0%	333,0
TOTAL	100%	3.700

Otros costos : licencias, fletes, comercializacion , transporte

Otros gastos: servicios públicos, predial

Costos de Producción de leche 2018

	Doble proposito		Lechería Especializada	
	\$/lt	%	\$/lt	%
Mano de Obra	414	54,0%	137	15,4%
Mantenimiento	92	12,0%	33	3,8%
Depreciación	66	8,7%	26	3,0%
Amortización	8	1,0%	89	10,0%
Otros Costos	11	1,5%	33	3,8%
Praderas/Forrajes	54	7,0%	119	13,5%
Sanidad	17	2,2%	54	6,1%
Suplementación	0	0,0%	274	31,0%
Sales	23	3,0%	24	2,7%
Gastos	81	10,6%	94	10,7%
TOTALES	766	100,0%	883	100,0%

1. Mano de Obra fija y temporal
2. Mantenimiento equipos, maquinaria, infraestructura, caminos, energía y agua utilizada
3. Depreciaciones de equipos, maquinaria, infraestructura, caminos, energía y agua utilizada para el ordeño
4. Amortización de los activos biológicos: toros y vacas
5. Otros Costos: Implementos veterinarios (agujas, jeringas), jabones para aseo de equipos de ordeño, desinfectantes para operarios, equipos y vacas, filtros, sellantes, herramientas de corta duración, implementos para manejo para manejo de los animales. Palpaciones, servicio de inseminación, semen, nitrógeno, fundas y elementos para inseminación
6. Praderas y otros forrajes: fertilizantes, insecticidas, fungicidas, humectantes, alambre para cercas, grapas, estacones, combustibles para equipos utilizados en praderas y otros forrajes.
7. Sanidad: Medicamentos, vacunas, antiparasitarios, hormonas
8. Suplementación: Concentrados comerciales, ensilajes, harinas/tortas
9. Sales y otros minerales
10. gastos personal administrativo, servicios públicos, gastos legales, depreciación y mantenimiento de administración, financieros, gastos de ventas

Fuente: Secretaría de Agricultura y Desarrollo Rural - AFAGRO

...Continuación Costos de producción leche doble propósito, lechería especializada 2019

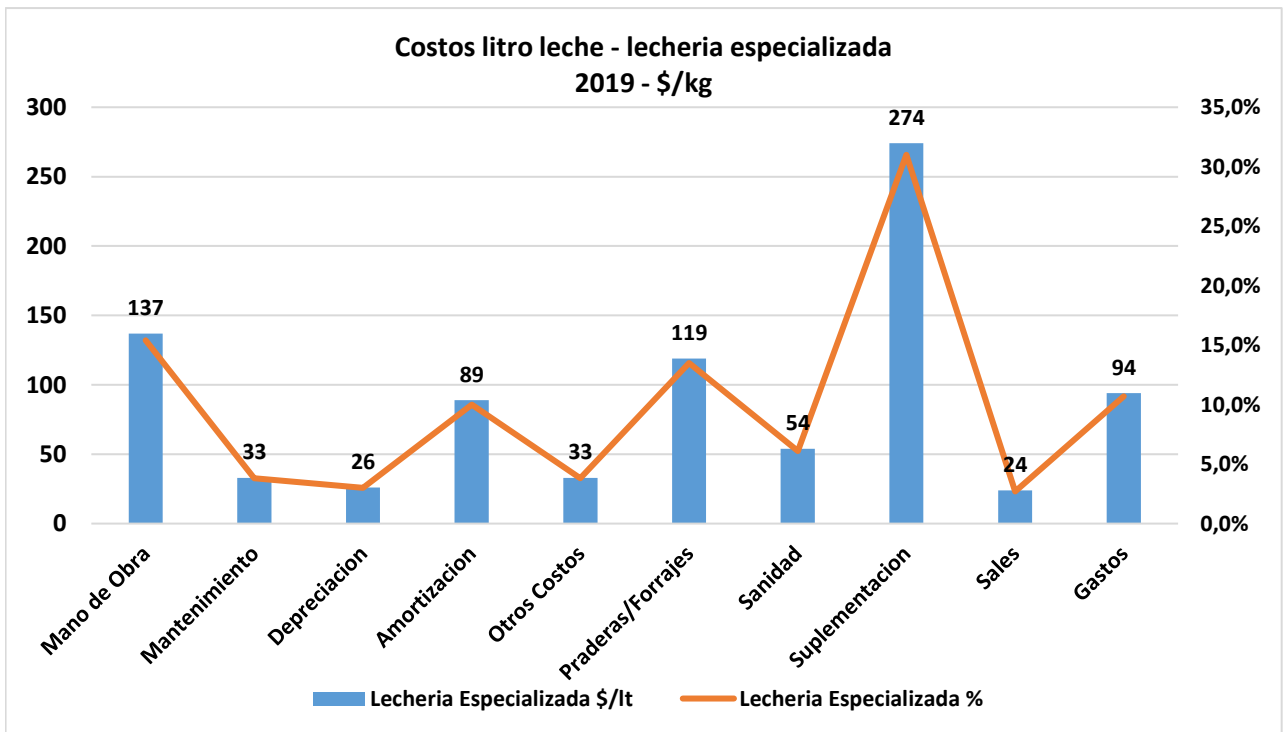
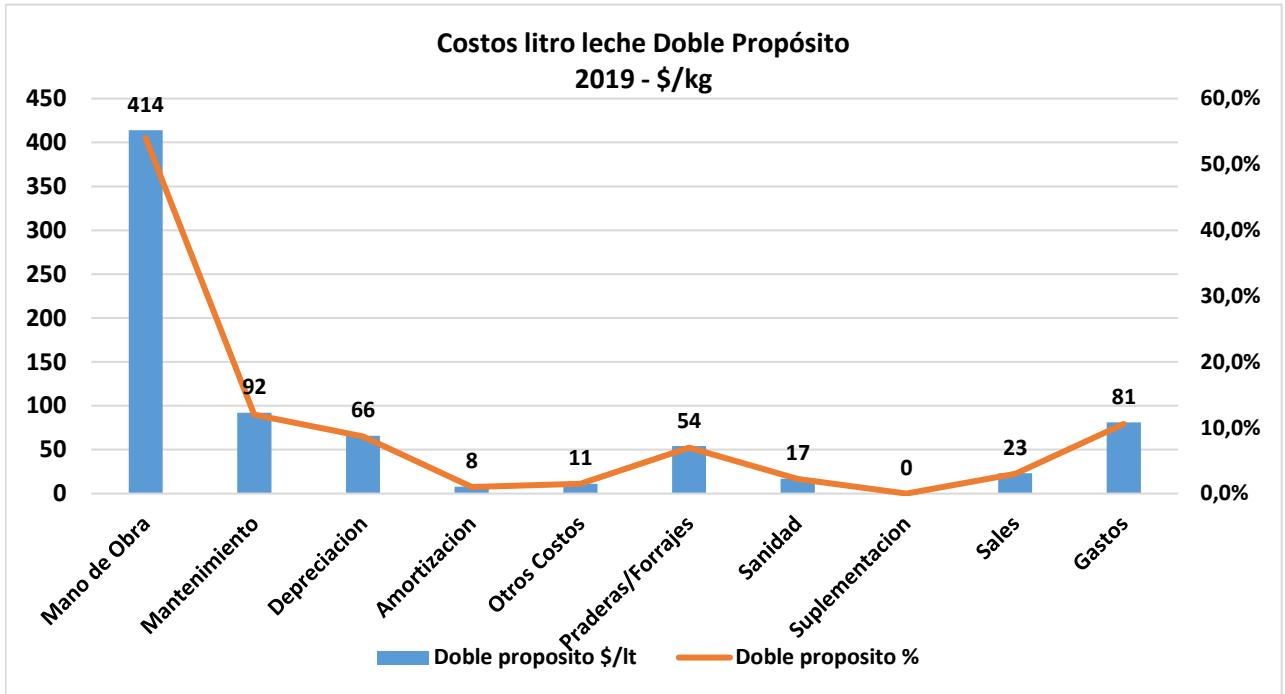

Fuente: Secretaría de Agricultura y Desarrollo Rural - AFAGRO

...Continuación Costos de producción leche doble propósito, lechería especializada 2019

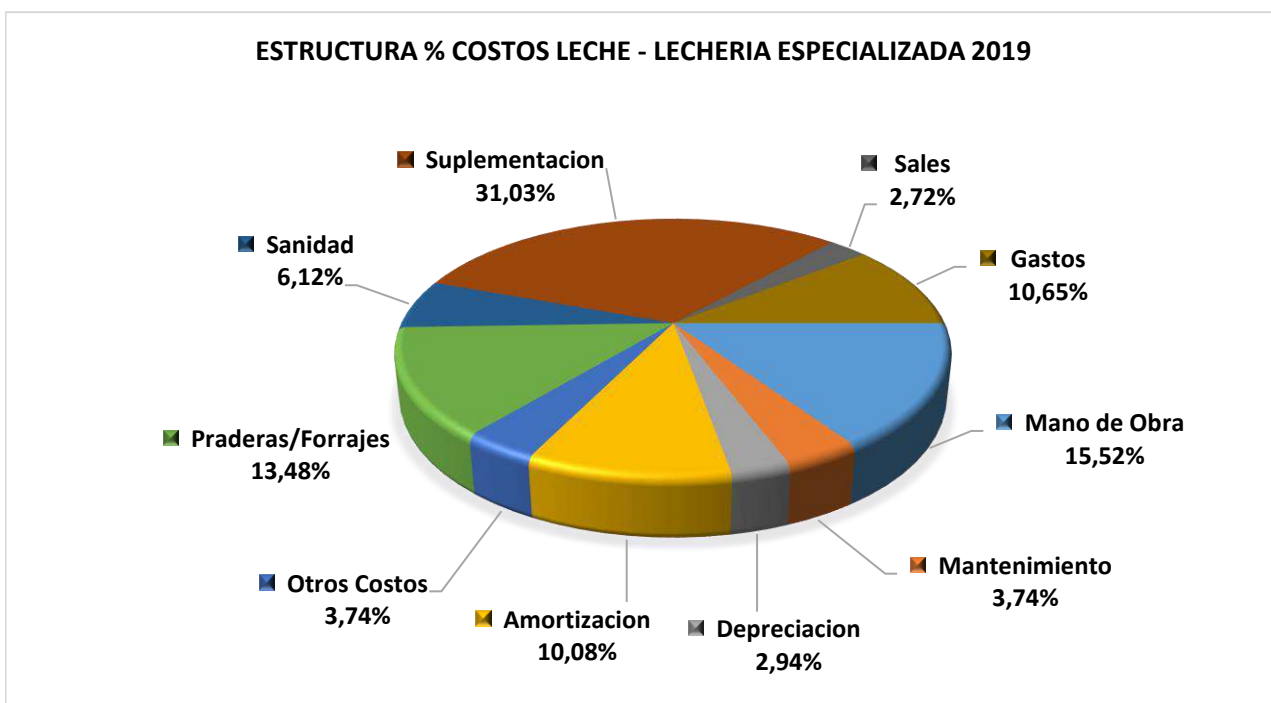
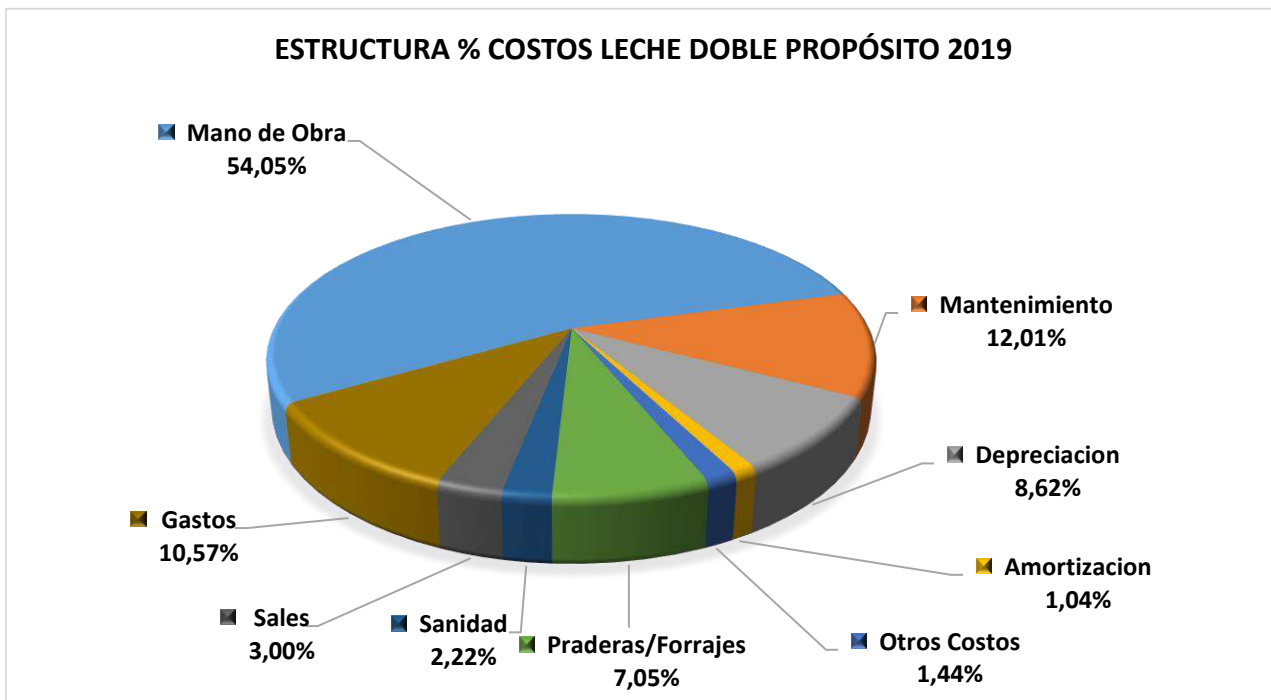

Fuente: Secretaria de Agricultura y Desarrollo Rural - AFAGRO

...Continuación Costos de producción leche doble propósito, lechería especializada 2019

Indicador	Doble Propósito	Lechería especializada
Precio Venta	1.138	1.183
Costo	766	883
Utilidad	372	300
Margen %	33%	25%

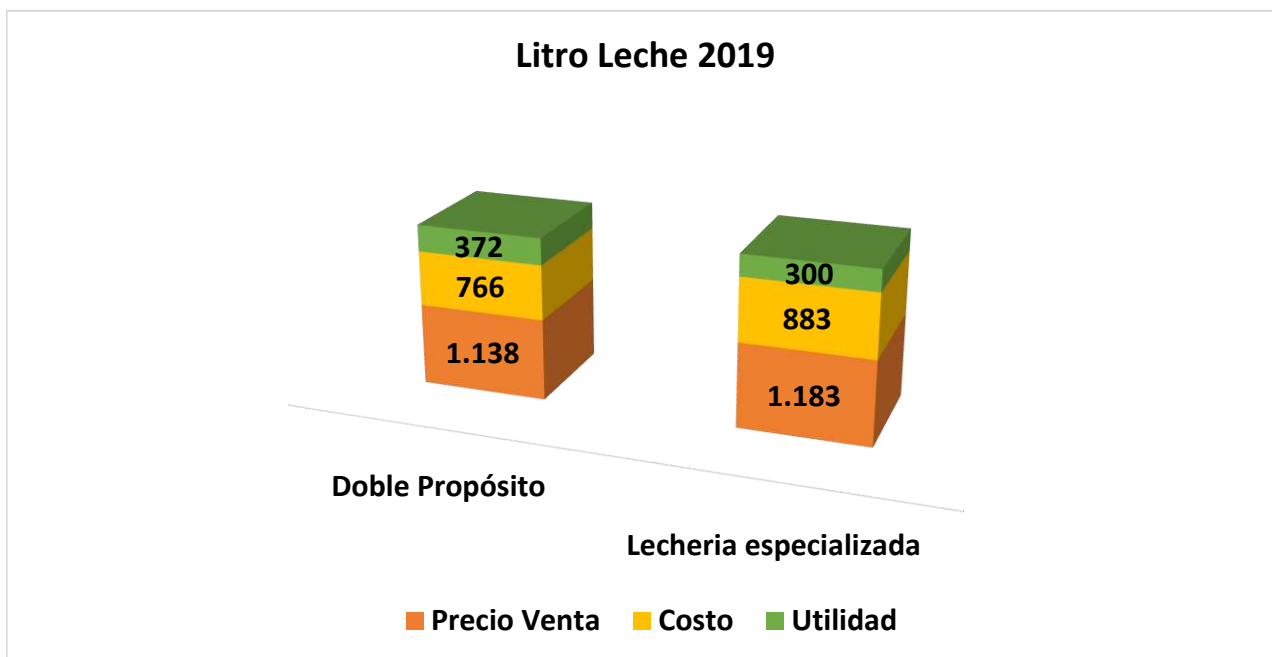

Fuente: Secretaria de Agricultura y Desarrollo Rural - AFAGRO

Costos de producción de bovinos levante de carne 2019

ESTRUCTURA DEL COSTO DE LEVANTE

	\$/ kg	%
Mano de Obra	1.527	50,98
Mantenimiento	135	4,51
Depreciación	165	5,51
Praderas	269	8,98
Sanidad	150	5,01
Sales	150	5,01
Otros costos	60	2,00
Gastos	539	18,00
TOTALES	2.995	100,00

Peso de macho levante= 180 KGRS a 300 Kgrs

Peso de hembras levante= 180 Kgrs a servicio (300-320 Kgrs)

Pr VENTA - COSTO - UTILIDAD - RENTABILIDAD LEVANTE 2019

Indicador	Pr venta \$/kg	Costo \$/kg	Utilidad \$/kg	Margen / ventas %	Rentabilidad %
	4.717	2.994	1.723	36,5%	57,5%

Costos de producción de bovinos levante de carne 2018

Utilidad= Pr venta-Costo Pdn

Margen venta= Utilidad/Pr venta *100

Rentabilidad= Utilidad/Costos*100



Fuente: AFAGRO 2019 - Especialistas en costos ganaderos

LIMA TAHITÍ

Densidad (Arboles/Ha) 274 Sembrada en Triangulo a 7 x 6

Concepto	Patron		Año 0		Año 1		Año 2	
	Unidad	Valor Unidad	Cantidad	Valor Total	Cantidad	Valor Total	Cantidad	Valor Total
COSTOS	Valor Empleo/día: 45.868							
COSTOS DIRECTOS								
MANO DE OBRA (Jornal)								
Selección del lote y toma de muestras de suelos	Jornal	45.868	2	91.736		0		0
Desmonte (Tumba rastrojo, destronque)	Jornal	45.868	15	688.020				
Preparación Terreno (Adecuación y Drenaje)	Jornal	45.868	12	550.416	3	137.604	3	137.604
Vías Internas y mantenimiento.	Jornal	45.868	10	458.680	5	229.340	5	229.340
Trazado	Jornal	45.868	5	229.340		0		0
Hoyado 40*40 (30 hoyos/día) y Enmienda	Jornal	45.868	8	366.944		0		0
Llenado hoyos (con tierra+fertilizantes)	Jornal	45.868	8	366.944				
Siembra y Distribución de material	Jornal	45.868	6	275.208		0		0
Tutorado	Jornal	45.868	1	45.868		0		0
Monitoreo	Jornal	45.868	4	183.472	4	183.472	4	183.472
Control de Arvenses	Jornal	45.868	30	1.376.040	25	1.146.700	25	1.146.700
Control de Plagas y Enfermedades (Aplicaciones)	Jornal	45.868	4	183.472	20	917.360	15	688.020
Fertilización	Jornal	45.868	6	275.208	6	275.208	7	321.076
Poda de Formación (con deschuponada)	Jornal	45.868	4	183.472	3	137.604	3	137.604
Resiembras	Jornal	45.868	2	91.736	1	45.868	1	45.868
Cosecha	Jornal	45.868	0	0	0	0	1	45.868
Transporte interno	Jornal	45.868	0	0	0	0	2	91.736
Poscosecha	Jornal	45.868	0	0	0	0	1	45.868
TOTAL COSTOS MANO DE OBRA			117	5.366.556	67	3.073.156	67	3.073.156

Fuente: Secretaría de Agricultura y Desarrollo Rural - Enlaces Cadenas Productivas

... Continuación Costos de Lima Acida Tahiti 2019

Concepto	Patron		Año 3		Año 4		Año 5	
	Unidad	Valor Unidad	Cantidad	Valor Total	Cantidad	Valor Total	Cantidad	Valor Total
COSTOS	Valor Empleo/día: 45.868							
COSTOS DIRECTOS								
MANO DE OBRA (Jornal)								
Preparación Terreno	Jornal	45.868		0		0		0
Drenaje (planeamiento y ejecución)	Jornal	45.868	3	137.604	3	137.604	3	137.604
Vías Internas	Jornal	45.868	5	229.340	5	229.340	5	229.340
Trazado	Jornal	45.868		0		0		0
Hoyado 40*40	Jornal	45.868		0		0		0
Siembra	Jornal	45.868		0		0		0
Monitoreo	Jornal	45.868	4	183.472	4	183.472	4	183.472
Control de Arvenses	Jornal	45.868	25	1.146.700	20	917.360	20	917.360
Control de Plagas y Enfermedades	Jornal	45.868	20	917.360	18	825.624	22	1.009.096
Fertilización	Jornal	45.868	7	321.076	8	366.944	8	366.944
Poda de Formación (con deschuponada)	Jornal	45.868	3	137.604	5	229.340	6	275.208
Resiembras	Jornal	45.868		0		0		0
Cosecha	Jornal	45.868	4	183.472	10	458.680	11	504.548
Transporte interno	Jornal	45.868	7	321.076	10	458.680	21	963.228
Poscosecha	Jornal	45.868	2	91.736	5	229.340	6	275.208
TOTAL COSTOS MANO DE OBRA			80	3.669.440	88	4.036.384	106	4.862.008

Concepto	Patron		Año 6		Año 7		Año 8	
	Unidad	Valor Unidad	Cantidad	Valor Total	Cantidad	Valor Total	Cantidad	Valor Total
COSTOS	Valor Empleo/día: 45.868							
COSTOS DIRECTOS								
MANO DE OBRA (Jornal)								
Preparación Terreno	Jornal	45.868		0		0		0
Drenaje (planeamiento y ejecución)	Jornal	45.868	3	137.604	3	137.604	3	137.604
Vías Internas	Jornal	45.868	5	229.340	5	229.340	5	229.340
Trazado	Jornal	45.868		0		0		0
Hoyado 40*40	Jornal	45.868		0		0		0
Siembra	Jornal	45.868		0		0		0
Monitoreo	Jornal	45.868	4	183.472	4	183.472	4	183.472
Control de Arvenses	Jornal	45.868	19	871.492	19	871.492	19	871.492
Control de Plagas y Enfermedades	Jornal	45.868	22	1.009.096	22	1.009.096	22	1.009.096
Fertilización	Jornal	45.868	8	366.944	8	366.944	8	366.944
Poda de Formación (con deschuponada)	Jornal	45.868	6	275.208	6	275.208	6	275.208
Resiembras	Jornal	45.868		0		0		0
Cosecha	Jornal	45.868	13	596.284	14	642.152	14	642.152
Transporte interno	Jornal	45.868	25	1.146.700	25	1.146.700	25	1.146.700
Poscosecha	Jornal	45.868	8	366.944	8	366.944	8	366.944
TOTAL COSTOS MANO DE OBRA			113	5.183.084	114	5.228.952	114	5.228.952

Fuente: Secretaría de Agricultura y Desarrollo Rural - Enlaces Cadenas Productivas

... Continuación Costos de Lima Acida Tahiti 2019

Concepto	Patron		AÑO 9		AÑO 10		Año 11	
	Unidad	Valor Unidad	Cantidad	Valor Total	Cantidad	Valor Total	Cantidad	Valor Total
COSTOS	Valor Empleo/día: 45.868							
COSTOS DIRECTOS								
MANO DE OBRA (Jornal)								
Preparación Terreno	Jornal	45.868		0		0		0
Drenaje (planeamiento y ejecución)	Jornal	45.868	3	137.604	3	137.604	3	137.604
Vías Internas	Jornal	45.868	3	137.604	3	137.604	3	137.604
Trazado	Jornal	45.868		0		0		0
Hoyado 40*40	Jornal	45.868		0		0		0
Siembra	Jornal	45.868		0		0		0
Monitoreo	Jornal	45.868	4	183.472	4	183.472	4	183.472
Control de Arvenses	Jornal	45.868	19	871.492	19	871.492	19	871.492
Control de Plagas y Enfermedades	Jornal	45.868	22	1.009.096	22	1.009.096	22	1.009.096
Fertilización	Jornal	45.868	8	366.944	8	366.944	8	366.944
Poda de Formación (con deschuponada)	Jornal	45.868	6	275.208	6	275.208	6	275.208
Resiembras	Jornal	45.868		0		0		0
Cosecha	Jornal	45.686	13	593.918	11	502.546	11	502.546
Transporte interno	Jornal	45.868	25	1.146.700	22	1.009.096	22	1.009.096
Poscosecha	Jornal	45.868	8	366.944	6	275.208	6	275.208
TOTAL COSTOS MANO DE OBRA			111	5.088.982	104	4.768.270	104	4.768.270

Concepto	Patron		Año 0		Año 1		Año 2	
	Unidad	Valor Unidad	Cantidad	Valor Total	Cantidad	Valor Total	Cantidad	Valor Total
COSTOS								
COSTOS DIRECTOS								
INSUMOS								
Injertos	Plántulas	11.000	307	3.377.000	33	363.000	33	363.000
Transporte Arboles (vivero-predio)	Unidad	1.000	307	307.000	33	33.000	33	33.000
Estacas	Unidad	1.000	274	274.000	33	33.000	33	33.000
Insecticida 1	Litro	26.000	1	26.000	1	26.000	1	26.000
Insecticida 2	200 cc	40.273	1	40.273	1	40.273	1	40.273
Insecticida 3	Litro	133.750	1	133.750	1	133.750	1	133.750
Fungicida 1	Litro	20.870	1	25.480	1	20.870	1	20.870
Fungicida 2	Kilogramo	14.640	4	58.560	4	58.560	4	58.560
Acaricida-Abamectina	Litro	60.231	0	0	0	0	1	60.231
Control de arriera	Libra	16.200	3	48.600	3	48.600	2	32.400
Yodo agrícola	Litro	45.100	1	45.100	1	45.100	1	45.100
Fertilizante Orgánico	Bto (50 Kg)	12.000	15	180.000	15	180.000	15	180.000
Fertilizante Simple	Bto (50 Kg)	83.200	3	249.600	4	332.800	4	332.800
Fósforo 18-46-0	Bto (50 Kg)	95.000	2	190.000	2	190.000	2	190.000
Fertilizante compuesto levante (27-6 -3-2MgO)	Bto (50 Kg)	73.000	4	292.000	4	292.000	0	0

Fuente: Secretaría de Agricultura y Desarrollo Rural - Enlaces Cadenas Productivas

... Continuación Costos de Lima Acida Tahiti 2019

Concepto	Patron		Año 0		Año 1		Año 2	
	Unidad	Valor Unidad	Cantidad	Valor Total	Cantidad	Valor Total	Cantidad	Valor Total
COSTOS								
COSTOS DIRECTOS								
INSUMOS								
Fertilizante Compuesto producción (17-6-18- 2MgO)	Bto (50 Kg)	81.000	1	81.000	2	162.000	5	405.000
Enmienda	Bto (50 Kg)	8.700	6	52.200		0	6	52.200
Herbicida Glifosato	Litro	21.000	10	210.000	8	168.000	8	168.000
Adherente	Litro	19.000	5	95.000	5	95.000	5	95.000
Elementos menores 8-5-0-6	Bto (46 Kg)	77.000	1	77.000	2	154.000	3	231.000
Fertilizantes foliares	Litro	20.000	2	40.000	3	60.000	4	80.000
Canastillas plásticas 60x40x25	Unidad	15.000		0		0	10	150.000
Cebofrut	Litro	21.600	1	21.600	1	21.600	1	21.600
Trimedlure Solido	Pastilla	20.500	4	82.000	4	82.000	4	82.000
Trampa Mosca de la fruta Mcphail	Unidad	21.500	1	21.500	1	21.500	1	21.500
Safertac	Litro	38.000	1	38.000	1	38.000	1	38.000
Trampa Jackson con canastilla para cebo	Unidad	11.500	1	11.500	1	11.500	1	11.500
Trampas amarillas para Diaphorina	Unidad	7.140	98	699.720	98	699.720	98	699.720
TOTAL COSTOS INSUMOS				6.676.883		3.310.273		3.604.504
TOTAL COSTOS DIRECTOS				12.043.439		6.383.429		6.677.660

Concepto	Patron		Año 3		Año 4		Año 5	
	Unidad	Valor Unidad	Cantidad	Valor Total	Cantidad	Valor Total	Cantidad	Valor Total
COSTOS								
COSTOS DIRECTOS								
INSUMOS								
Injertos	Plántulas	0	0	0		0	0	0
Estacas (1,30 m)	Unidad	0	0	0		0	0	0
Insecticida 1	Litro	26.000	1	26.000	1	26.000	1	26.000
Insecticida 2	200 cc	40.273	1	40.273	1	40.273	1	40.273
Insecticida 3	Litro	133.750	1	133.750	1	133.750	1	133.750
Fungicida 1	Litro	20.870	1	20.870	1	20.870	1	20.870
Fungicida 2	Kilogramo	14.640	4	58.560	4	58.560	4	58.560
Acaricida-Abamectina	Litro	60.231	1	60.231	1	60.231	1	60.231
Control de arriera	Libra	16.200	2	32.400	2	32.400	2	32.400
Yodo agricola	Litro	45.100	1	45.100	1	45.100	1	45.100
Fertilizante Orgánico	Bto (50 Kg)	12.000	15	180.000	15	180.000	15	180.000
Fertilizante Simple	Bto (50 Kg)	83.200	4	332.800	4	332.800	4	332.800
Fósforo Dap 18-46-0	Bto (50 Kg)	95.000	2	190.000	2	190.000	2	190.000
Fertilizante Compuesto producción (17-6-18-2MgO)	Bto (50 Kg)	81.000	12	972.000	15	1.215.000	18	1.458.000
Enmienda	Bto (50 Kg)	8.700	0	0	6	52.200	0	0

Fuente: Secretaría de Agricultura y Desarrollo Rural - Enlaces Cadenas Productivas

... Continuación Costos de Lima Acida Tahiti 2019

Concepto	Patron		Año 3		Año 4		Año 5	
	Unidad	Valor Unidad	Cantidad	Valor Total	Cantidad	Valor Total	Cantidad	Valor Total
COSTOS								
COSTOS DIRECTOS								
INSUMOS								
Herbicida Glifosato	Litro	15.000	8	120.000	8	120.000	8	120.000
Adherente	Litro	19.000	5	95.000	5	95.000	5	95.000
Elementos menores 8-5-0-6	Bto (46 Kg)	77.000	3	231.000	3	231.000	3	231.000
Fertilizantes foliares	Litro	20.000	5	100.000	5	100.000	5	100.000
Canastillas plásticas 60 x 40 x 25	Unidad	15.000	15	225.000	20	300.000	20	300.000
Cebofrut	Litro	21.600	1	21.600	1	21.600	1	21.600
Trimedlure solido	Pastilla	20.500	4	82.000	4	82.000	4	82.000
Trampa Mosca de la fruta	Unidad	21.500	1	21.500	1	21.500	1	21.500
Mcphail	Litro	38.000	1	38.000	1	38.000	1	38.000
Safertac	Litro	38.000	1	38.000	1	38.000	1	38.000
Trampa Jackson con canastilla para cebo	Unidad	11.500	1	11.500	1	11.500	1	11.500
Trampas amarillas para Diaphorina	Unidad	7.140	98	699.720	98	699.720	98	699.720
TOTAL COSTOS INSUMOS				3.737.304	4.107.504		4.298.304	
TOTAL COSTOS DIRECTOS				7.406.744	8.143.888		9.160.312	

Concepto	Patron		Año 6		Año 7		Año 8	
	Unidad	Valor Unidad	Cantidad	Valor Total	Cantidad	Valor Total	Cantidad	Valor Total
COSTOS								
COSTOS DIRECTOS								
INSUMOS								
Injertos	Plántulas	0		0	0	0		0
Estacas (1,30 m)	Unidad	0		0		0		0
Insecticida 1	Litro	26.000	1	26.000	1	26.000	1	26.000
Insecticida 2	200 cc	40.273	1	40.273	1	40.273	1	40.273
Insecticida 3	Litro	133.750	1	133.750	1	133.750	1	133.750
Fungicida 1	Litro	20.870	1	20.870	1	20.870	1	20.870
Fungicida 2	Kilogramo	14.640	4	58.560	4	58.560	4	58.560
Acaricida-Abamectina	Litro	60.231	1	60.231	1	60.231	1	60.231
Control de arriera	Libra	16.200	2	32.400	2	32.400	2	32.400
Yodo agricola	Litro	45.100	1	45.100	1	45.100	1	45.100
Fertilizante Orgánico	Bto (50 Kg)	12.000	15	180.000	15	180.000	15	180.000
Fertilizante Simple	Bto (50 Kg)	83.200	4	332.800	4	332.800	4	332.800
Fósforo Dap 18-46-0	Bto (50 Kg)	95.000	2	190.000	2	190.000	2	190.000
Fertilizante Compuesto producción (17-6-18+2MgO)	Bto (50 Kg)	81.000	18	1.458.000	21	1.701.000	21	1.701.000
Enmienda	Bto (50 Kg)	8.700	6	52.200		0	6	52.200
Herbicida	Litro	15.000	8	120.000	8	120.000	8	120.000
Adherente	Litro	19.000	5	95.000	5	95.000	5	95.000
Elementos menores 8-5-0-6	Bto (46 Kg)	77.000	3	231.000	3	231.000	3	231.000
Fertilizantes foliares	Litro	20.000	5	100.000	5	100.000	5	100.000

Fuente: Secretaría de Agricultura y Desarrollo Rural - Enlaces Cadenas Productivas

... Continuación Costos de Lima Acida Tahiti 2019

Concepto	Patron		Año 6		Año 7		Año 8	
	Unidad	Valor Unidad	Cantidad	Valor Total	Cantidad	Valor Total	Cantidad	Valor Total
COSTOS								
COSTOS DIRECTOS								
INSUMOS								
Canastillas plásticas	Unidad	15.000	20	300.000	20	300.000	20	300.000
Cebofrut	Litro	21.600	1	21.600	1	21.600	1	21.600
Trimedlure solido	pastilla	20.500	4	82.000	4	82.000	4	82.000
Trampa Mosca de la fruta	Unidad	21.500	1	21.500	1	21.500	1	21.500
Mcphail								
safertac	Litro	38.000	1	38.000	1	38.000	1	38.000
Trampa Jackson con canastilla para cebo	Unidad	11.500	1	11.500	1	11.500	1	11.500
Trampas amarillas para Diaphorina	Unidad	7.140	98	699.720	98	699.720	98	699.720
TOTAL COSTOS INSUMOS				4.350.504		4.541.304		4.593.504
TOTAL COSTOS DIRECTOS				9.533.588		9.770.256		9.822.456

Concepto	Patron		Año 9		Año 10		Año 11	
	Unidad	Valor Unidad	Cantidad	Valor Total	Cantidad	Valor Total	Cantidad	Valor Total
COSTOS								
COSTOS DIRECTOS								
INSUMOS								
Injertos	Plántulas	0		0		0		0
Estacas (1,30 m)	Unidad	0		0		0		0
Insecticida 1	Litro	26.000	1	26.000	1	26.000	1	26.000
Insecticida 2	200 cc	40.273	1	40.273	1	40.273	1	40.273
Insecticida 3	Litro	133.750	1	133.750	1	133.750	1	133.750
Fungicida 1	Litro	20.870	1	20.870	1	20.870	1	20.870
Fungicida 2	Kilogramo	14.640	4	58.560	4	58.560	4	58.560
Acaricida-Abamectina	Litro	60.231	1	60.231	1	60.231	1	60.231
Control de arriera	Libra	16.200	1	16.200	1	16.200	1	16.200
Yodo agricola	Litro	45.100	1	45.100	1	45.100	1	45.100
Fertilizante Orgánico	Bto (50 Kg)	12.000	15	180.000	15	180.000	15	180.000
Fertilizante Simple	Bto (50 Kg)	83.200	4	332.800	4	332.800	4	332.800
Fósforo Dap	Bto (50 Kg)	95.000	2	190.000	2	190.000	2	190.000
Fertilizante Compuesto producción (17-6-18+2MgO)	Bto (50 Kg)	81.000	18	1.458.000	18	1.458.000	18	1.458.000
Enmienda	Bto (50 Kg)	8.700		0	6	52.200		0
Herbicida	Litro	15.000	8	120.000	8	120.000	8	120.000
Adherente	Litro	19.000	5	95.000	5	95.000	5	95.000
Elementos menores	Bto (46 Kg)	77.000	3	231.000	3	231.000	3	231.000
Fertilizantes foliares	Litro	20.000	5	100.000	5	100.000	5	100.000
Canastillas plásticas	Unidad	15.000	20	300.000	20	300.000	20	300.000
Cebofrut	Litro	21.600	1	21.600	1	21.600	1	21.600
Trimedlure solido	pastilla	20.500	4	82.000	4	82.000	4	82.000
Trampa Mosca de la fruta	Unidad	21.500	1	21.500	1	21.500	1	21.500
Mcphail								

Fuente: Secretaría de Agricultura y Desarrollo Rural - Enlaces Cadenas Productivas

... Continuación Costos de Lima Acida Tahiti 2019

Concepto	Patron		Año 9		Año 10		Año 11	
	Unidad	Valor Unidad	Cantidad	Valor Total	Cantidad	Valor Total	Cantidad	Valor Total
COSTOS								
COSTOS DIRECTOS								
INSUMOS								
safertac	Litro	38.000	1	38.000	1	38.000	1	38.000
Trampa Jackson con canastilla para cebo	Unidad	11.500	1	11.500	1	11.500	1	11.500
Trampas amarillas para Diaphorina	Unidad	7.140	98	699.720	98	699.720	98	699.720
TOTAL COSTOS INSUMOS				4.282.104		4.334.304		4.282.104
TOTAL COSTOS DIRECTOS				9.371.086		9.102.574		9.050.374

Concepto	Patron		Año 0		Año 1		Año 2	
	Unidad	Valor Unidad	Cantidad	Valor Total	Cantidad	Valor Total	Cantidad	Valor Total
COSTOS								
COSTOS INDIRECTOS								
Transporte de Insumos a finca	Kilogramo	100	4.206	420.600	3.791	379.100	4.320	432.000
Transporte de producto	Tonelada	100.000	0	0	0	0	2,0	200.000
Análisis de suelos con recomendaciones (cada 2 años)	Unidad	230.000	1	230.000	1	230.000		0
Análisis de foliares (cada año)	Unidad	125.000		0		0	1	125.000
TOTAL COSTOS INDIRECTOS				650.600		609.100		757.000
TOTAL COSTOS POR HECTÁREA				12.694.039		6.992.529		7.434.660

Concepto	Patron		Año 3		Año 4		Año 5	
	Unidad	Valor Unidad	Cantidad	Valor Total	Cantidad	Valor Total	Cantidad	Valor Total
COSTOS								
COSTOS INDIRECTOS								
Transporte de Insumos a finca	kilogramo	100	4.066	406.600	4.811	481.100	4.615	461.500
Transporte de producto	Tonelada	100.000	4	400.000	10	1.000.000	21	2.100.000
Análisis de suelos con recomendaciones(cada 2 años)	Unidad	230.000	1	230.000		0	1	230.000
Análisis de foliares (cada año)	Unidad	125.000	1	125.000	1	125.000	1	125.000
TOTAL COSTOS INDIRECTOS				1.036.600		1.606.100		2.916.500
TOTAL COSTOS POR HECTÁREA				8.443.344		9.749.988		12.076.812

Fuente: Secretaría de Agricultura y Desarrollo Rural - Enlaces Cadenas Productivas

... Continuación Costos de Lima Acida Tahiti 2019

Concepto	Patron		Año 6		Año 7		Año 8	
	Unidad	Valor Unidad	Cantidad	Valor Total	Cantidad	Valor Total	Cantidad	Valor Total
COSTOS								
COSTOS INDIRECTOS								
Transporte de Insumos a finca	Kilogramo	100	4.615	461.500	4.115	411.500	4.615	461.500
Transporte de producto	Tonelada	100.000	25	2.500.000	28	2.800.000	28	2.800.000
Análisis de suelos con recomendaciones (cada 2 años)	Unidad	230.000		0	1	230.000		0
Análisis de foliares (cada año)	Unidad	125.000	1	125.000	1	125.000	1	125.000
TOTAL COSTOS INDIRECTOS				3.086.500		3.566.500		3.386.500
TOTAL COSTOS POR HECTÁREA				12.620.088		13.336.756		13.208.956

Concepto	Patron		Año 9		Año 10		Año 11	
	Unidad	Valor Unidad	Cantidad	Valor Total	Cantidad	Valor Total	Cantidad	Valor Total
COSTOS								
COSTOS INDIRECTOS								
Transporte de Insumos a finca	Kilogramo	100	4.114	411.400	4.614	461.400	4.114	411.400
Transporte de producto	Tonelada	100.000	25	2.500.000	22	2.200.000	22	2.200.000
Análisis de suelos (cada 2 años)	Unidad	230.000	1	230.000		0	1	230.000
Análisis de foliares (cada año)	Unidad	125.000	1	125.000	1	125.000	1	125.000
TOTAL COSTOS INDIRECTOS				3.266.400		2.786.400		2.966.400
TOTAL COSTOS POR HECTÁREA				12.637.486		11.888.974		12.016.774

Ingresos Productor			Año 0		Año 1		Año 2	
Ingresos Brutos del Productor	Unidades de Rto	Precio	Rto	Valor Total	Rto	Valor Total	Rto	Valor Total
Venta de Lima Tahití	Kilogramos			0	0	0	2.000	2.090.000
TOTAL INGRESOS BRUTOS DEL PRODUCTOR				0		0		2.090.000

INGRESOS NETOS

Flujo de caja				-12.694.039		-6.992.529		-5.344.660
---------------	--	--	--	-------------	--	------------	--	------------

Ingresos Productor			Año 3		Año 4		Año 5	
Ingresos Brutos del Productor	Unidades de Rto	Precio	Rto	Valor Total	Rto	Valor Total	Rto	Valor Total
Venta de Lima Tahití	Kilogramos		4.000	4.180.000	10.000	10.450.000	21.000	21.945.000
TOTAL INGRESOS BRUTOS DEL PRODUCTOR				4.180.000		10.450.000		21.945.000

INGRESOS NETOS

Flujo de caja				-4.263.344		700.012		9.868.188
---------------	--	--	--	------------	--	---------	--	-----------

Fuente: Secretaría de Agricultura y Desarrollo Rural - Enlaces Cadenas Productivas

... Continuación Costos de Lima Acida Tahiti 2019

Ingresos Productor			Año 6		Año 7		Año 8	
Ingresos Brutos del Productor	Unidades de Rto	Precio	Rto	Valor Total	Rto	Valor Total	Rto	Valor Total
Venta de Lima Tahití	Kilogramos		25.000	26.125.000	28.000	29.260.000	28.000	29.260.000
TOTAL INGRESOS BRUTOS DEL PRODUCTOR				26.125.000		29.260.000		29.260.000

INGRESOS NETOS

Flujo de caja				13.504.912		15.923.244		16.051.044
---------------	--	--	--	------------	--	------------	--	------------

Ingresos Productor			Año 9		Año 10		Año 11	
Ingresos Brutos del Productor	Unidades de Rto	Precio	Rto	Valor Total	Rto	Valor Total	Rto	Valor Total
Venta de Lima Tahití	Kilogramos		25.000	26.125.000	22.000	22.990.000	22.000	22.990.000
TOTAL INGRESOS BRUTOS DEL PRODUCTOR				26.125.000		22.990.000		22.990.000

INGRESOS NETOS

Flujo de caja				13.487.514		11.101.026		10.973.226
---------------	--	--	--	------------	--	------------	--	------------

	0	1	2	3	4	5	6	7
TIR %	-12.694.039	-6.992.529	-5.344.660	-4.263.344	700.012	9.868.188	13.504.912	15.923.244
TIR %	19%							

TIR %	8	9	10	11
TIR %	16.051.044	13.487.514	11.101.026	10.973.226

Tabla. Proporción de la calidad y precios estimados para los ingresos. 2019

Distribución de la calidad:	Proporción (%)	Precio(\$/kg)
Primera	30,00	1.300,00
Segunda	55,00	1.000,00
Tercera	15,00	700,00
TOTAL	100,00	

LULO DE CASTILLA - 1100 plantas/ha
Densidad (Arboles/Ha) 1100

Concepto	Patron		Año 1		Año 2	
	Unidad	Valor Unidad	Cantidad	Valor Total	Cantidad	Valor Total
MANO DE OBRA (Jornal)	Valor Empleo/dia: 42.000					
Establecimiento:						
Preparacion del terreno	Jornal	42.000	17	714.000		
Trazado - Ahoyado	Jornal	42.000	15	630.000		
Aplicación Materia organica y enmiendas	Jornal	42.000	3	126.000		
Siembra y resiembra de plantulas	Jornal	42.000	10	420.000		
Desyerbas y plateo	Jornal	42.000	25	1.050.000		
Fertilizacion	Jornal	42.000	10	420.000		
Manejo plagas y enfermedades	Jornal	42.000	30	1.260.000		
Poda de formacion	Jornal	42.000	3	126.000		
Poda de mantenimiento	Jornal	42.000	20	840.000		
Tutorado y amarre	Jornal	42.000	25	1.050.000		
Recoleccion	Jornal	42.000	24	1.008.000		
Clasificacion y empaque	Jornal	42.000	8	336.000		
Subtotal Mano de Obra - Establecimiento			190	7.980.000		
Mantenimiento:						
Desyerbas y plateo	Jornal	42.000			20	840.000
Fertilizacion	Jornal	42.000			12	504.000
Manejo plagas y enfermedades	Jornal	42.000			30	1.260.000
Poda de mantenimiento	Jornal	42.000			20	840.000
Recoleccion	Jornal	42.000			100	4.200.000
Clasificacion y empaque	Jornal	42.000			23	966.000
Otros	Jornal	42.000			5	210.000
Subtotal Mano de Obra - Mantenimiento					210	8.820.000
TOTAL COSTO MANO DE OBRA				16.800.000		

Fuente: Secretaria de Agricultura y Desarrollo Rural - Subregión Norte

... Continuación Costos de Lulo 2019

Concepto	Patron		Año 1		Año 2	
	Unidad	Valor Unidad	Cantidad	Valor Total	Cantidad	Valor Total
INSUMOS						
Plántulas de Lulo: En bandeja de 72 cavidades (Incluye 10% de resiembra)	Unidad	700	1.210	847.000		
Cal Dolomita	Unidad	9.000	20	180.000		
Materia Orgánica	Bulto	13.000	80	1.040.000	40	520.000
Micorrizas	Bulto	57.000	2	114.000		
Fertilizante completo establecimiento (10-30-10)	Bulto	94.250	12	1.131.000	8	754.000
Fertilizante 17-6-18-2	Bulto	80.000	2	160.000	2	160.000
Fertilizante Foliar - Klip Calcio Boro	Litro	12.500	2	25.000	2	25.000
Elementos menores	Bulto	78.500	1	78.500	1	78.500
Fungicida (Clorotalonil)	Litro	30.500	6	183.000	6	183.000
Fungicida (Benomil)	Bolsa (100 gr)	4.500	5	22.500	5	22.500
Fungicidas Propineb	Bolsa (500 gr)	17.200	4	68.800	5	86.000
Fungicida (Azufre)	Litro	17.000	3	51.000	3	51.000
Insecticidas (Tiametoxam + Lambda-cihalotrin)	Litro	162.500	1,5	243.750	1,5	243.750
Insecticidas (Extracto de Ají- Ajo)	Litro	37.000	2	74.000	3	111.000
Insecticida (Cipermetrina)	Litro	21.800	1,5	32.700	1,5	32.700
Evisect	Bolsa 100 gr	15.000	5,0	75.000	5,0	75.000
Paecilomyces fumosoroseus cepa PF2(Acaricida)	Kg	75.000	5,5	412.500	5,5	412.500
Nematicida	Kg	29.000	11,0	319.000		
Coadyuvante	Litro	17.255	4	69.020	4	69.020
Tutores 2.5 m de alto	Unidad	4.500	600	2.700.000		
Tela terlanka	Kg	1.500	25	37.500		
Alambre galvanizado calibre 12 ó 14	Kg	6.994	20	139.880		
Yodo agricola	Litro	45.100	2	90.200	3	135.300
Grapas	Kg	8.300	12	99.600		
Canastillas	Unidad	18.100	20	362.000		
TOTAL COSTOS INSUMOS				8.555.950		2.959.270
TOTAL COSTOS DIRECTOS				11.515.220		

Fuente: Secretaria de Agricultura y Desarrollo Rural - Subregión Norte

... Continuación Costos de Lulo 2019

Concepto	Patron		Año 1		Año 2	
	Unidad	Valor Unidad	Cantidad	Valor Total	Cantidad	Valor Total
COSTOS INDIRECTOS						
Análisis de suelos	Unidad	125.000	1	125.000		
Transporte de insumos	Bulto	1.800	119	214.200	53	95.400
Transporte de tutores	Viaje	250.000	1	250.000		
Transporte fruta desde vereda	Tonelada	90.000	4	351.000	13	1.170.000
Alquiler de lote	Mes/Ha	160.000	12	1.920.000	12	1.920.000
TOTAL COSTOS INDIRECTOS				2.860.200		3.185.400
TOTAL COSTOS POR HECTÁREA					34.360.820	

Ingresos Brutos del Productor	Unidades de Rto	Precio	Rto	Valor Total	Rto	Valor Total
Lulo primera - 70%	Kg	2.400	2.800	6.720.000	9.800	23.520.000
Lulo segunda - 28%	Kg	1.600	1.120	1.792.000	3.920	6.272.000
Perdida de cosecha y poscosecha - 2%	Kg	0	80		280	0
TOTAL INGRESOS BRUTOS DEL PRODUCTOR				8.512.000		29.792.000
					38.304.000	

Fuente: Secretaria de Agricultura y Desarrollo Rural - Subregión Norte

COSTOS DE PRODUCCIÓN MAIZ TRADICIONAL
Subregion Bajo Cauca 2019

COSTOS MANO DE OBRA	Patron		Año 1	
	Unidad	Valor Unidad	Cantidad	Valor Total
Rocería	Jornal	30.000	10	300.000
Siembra manual	Jornal	30.000	2	60.000
Control de malezas(1)	Jornal	30.000	4	120.000
Herbicida -aplicación	Jornal	30.000	1	30.000
Insecticida - aplicación	Jornal	30.000	1	30.000
Fertilización - aplicación	Jornal	30.000	1	30.000
Recolección manual	Jornal	30.000	10	300.000
SUBTOTAL COSTOS MANO DE OBRA				870.000

INSUMOS	Patron		Año 1	
	Unidad	Valor Unidad	Cantidad	Valor Total
Semilla - variedad ICA-V 109	Kilo	7.000	25	175.000
fertilizante. 15-15-15	Bulto X 50 kilos	83.000	1	83.000
Herbicida. Glifosato	litro	13.000	2	26.000
Insecticida - Cipermetrina	litro	21.000	1	21.000
Costales	Unidad	2.000	10	20.000
Pita	Rollo	20.000	1	20.000
SUBTOTAL COSTOS INSUMOS				345.000
TOTAL COSTOS POR HECTÁREA				1.215.000

NOTA: Rendimientos 1500 kilos X Ha.

Precio: \$ 1.000 Kg. En su totalidad éste Maiz es para seguridad alimentaria de las familias, muy poco se comercializa

Fuente: Secretaría de Agricultura y Desarrollo Rural - Subregion Bajo Cauca

MANGO DE MESA

Costo de Establecimiento y Sostenimiento / Hectárea

Distancia de siembra 7 x 8

Densidad de siembra (178 plantas por ha en triangulo)

Actividades	Patron		Precio Unidad	Año 1
	Unidad	Cantidad		Establecimiento
Costos Directos				Valor Total
Mano de Obra				
Preparacion de terreno (adecuación y drenaje)	Jornal	25	45.868	1.146.700
Vias internas y mantenimiento	Jornal	5	45.868	229.340
Trazado	Jornal	4	45.868	183.472
Ahoyado (60x60)	Jornal	7	45.868	321.076
Siembra y distribución de material	Jornal	5	45.868	229.340
Resiembra	Jornal	1	45.868	45.868
Aplicacion de fertilizante	Jornal	8	45.868	366.944
Monitoreo, Manejo de plagas y enfermedades	Jornal	20	45.868	917.360
Plateos suaves	Jornal	3	45.868	137.604
Riego	Jornal	10	45.868	458.680
Podas	Jornal	0	45.868	0
Manejo Arvenses	Jornal	30	45.868	1.376.040
Construcc y mantenimiento cercos	Jornal	2	45.868	91.736
Cosecha Selección y empaque	Jornal	0	45.868	0
Subtotal labores mano de obra	Jornal	120	45.868	5.504.160
Insumos				
Plantulas	unidad	187	12.480	2.333.760
Transporte arboles vivero	unidad	187	520	97.240
Insecticida	Litro	2	30.680	61.360
Fungicida (Protectante)	Kilos	2	16.640	33.280
Fungicida (Sistemico)	Litro	2	83.200	166.400
Yodo Agricola	Litro	1	46.696	46.696
Abono Organico	Bulto (50 Kg)	35	14.560	509.600
Enmiendas (Cal Dolomita)	Bulto (50 Kg)	7	22.000	154.000
Yodo agricola	Litro	1	46.696	46.696
Fertilizante elementos menores (Agrimins)	Bulto (46 Kg)	7	93.900	657.300
Fertilizante completo	Bulto	20	86.320	1.726.400
Herbicida	Litro	1	15.600	15.600
Micorriza	Bulto/50kg	2	57.200	114.400
Cebofrut	Litro	1	21.600	21.600
Trimedlure Solido	Pastilla	4	19.240	76.960
Trampa Mosca de la fruta Mcphail	Unidad	1	19.136	19.136
Pegante trampa insectos	Litro	1	38.272	38.272
Trampa Jackson con canastilla para cebo	Unidad	1	11.752	11.752
Coadyudante	Litro	2	38.480	76.960
Subtotal insumos				6.207.412

Fuente: Secretaría de Agricultura y Desarrollo Rural - Enlaces Cadenas Productivas

...Continuación Costos Mango de Mesa 2019

Actividades	Patron		Precio Unidad	Año 1
	Unidad	Cantidad		Establecimiento
Costos Directos				Valor Total
Herramientas				
Bomba fumigadora motor de espalda (FML 900 K)	unidad	1	1.230.000	1.230.000
Machete 19" con cubierta	unidad	2	41.080	82.160
Lima triangular	unidad	5	3.640	18.200
Tijeras Podadoras	unidad	2	36.400	72.800
Canastillas plastica de 60 x 40 x 25	unidad	0	22.880	0
Equipo de proteccion (Completo)	unidad	1	182.000	182.000
Transporte de cosecha	Kilo		104	0
Transporte de insumos y herramientas	Kilo	4.000	104	416.000
Subtotal Herramientas				2.001.160
Suma Costos Directos				13.712.732
Analisis de Suelo completo con recomendaciones	unidad	1	230.000	230.000
Analisis foliar	unidad	2	143.000	286.000
Subtotal costos indirectos				516.000
TOTAL COSTOS				14.228.732

Producción Promedio

Concepto	Patron		Valor Unidad	Año1
	Unidad	Cantidad		Establecimiento
Venta Extra	Kilos	30	3.500	
Venta de Primeras	Kilos	50	1.500	
Venta de Segundas	Kilos	20	900	
Total Ingreso				0
Ingreso neto				-14.228.732
Rendimientos				

...Continuación Costos Mango de Mesa 2019

Actividades	Año 2		Año 3	
	Cantidad	Valor Total	Cantidad	Valor Total
Costos Directos				
Mano de Obra				
Preparacion de terreno (adecuación y drenaje)		0		0
Vias internas y mantenimiento		0		0
Trazado		0		0
Ahoyado (60x60)		0		0
Siembra y distribución de material		0		0
Resiembra		0		0
Aplicacion de fertilizante	8	366.944	4	183.472
Monitoreo, Manejo de plagas y enfermedades	20	917.360	20	917.360
Plateos suaves	3	137.604	3	137.604
Riego	10	458.680	10	458.680
Podas	4	183.472	6	275.208
Manejo Arvenses	30	1.376.040	30	1.376.040
Construcc y mantenimiento cercos	0	0	2	91.736
Cosecha Selección y empaque	0	0	4	183.472
Subtotal labores mano de obra	75	3.440.100	79	3.623.572

Insumos

Plantulas		0		0
Transporte arboles vivero		0		0
Insecticida		0		0
Fungicida (Protectante)	2	33.280	2	33.280
Fungicida (Sistemico)	2	166.400	2	166.400
Yodo Agricola	1	46.696	1	46.696
Abono Organico	35	509.600	35	509.600
Enmiendas (Cal Dolomita)	4	88.000	4	88.000
Yodo agricola	1	46.696	1	46.696
Fertilizante elementos menores (Agrimins)	7	657.300	7	657.300
Fertilizante completo	15	1.294.800	20	1.726.400
Herbicida	1	15.600	1	15.600
Micorriza	2	114.400	0	0
Cebofrut	1	21.600	1	21.600
Trimedlure Solido	4	76.960	4	76.960
Trampa Mosca de la fruta Mcphail	1	19.136	1	19.136
Pegante trampa insectos	1	38.272	1	38.272
Trampa Jackson con canastilla para cebo	1	11.752	1	11.752
Coadyudante	2	76.960	2	76.960
Subtotal Insumos	80	3.217.452	83	3.534.652

...Continuación Costos Mango de Mesa 2019

Actividades	Año 2		Año 3	
	Cantidad	Valor Total	Cantidad	Valor Total
Costos Directos				
Herramientas				
Bomba fumigadora motor de espalda (FML 900 K)	0	0	0	0
Machete 19" con cubierta		0		0
Lima triangular		0		0
Tijeras Podadoras		0		0
Canastillas plastica de 60 x 40 x 25	30	686.400	0	0
Equipo de proteccion (Completo)		0		0
Transporte de cosecha	9.500	988.000	9.500	988.000
Transporte de insumos y herramientas	3.900	405.600	3.900	405.600
Subtotal Herramientas	0	2.080.000	0	1.393.600
Suma Costos Directos		5.520.100		5.017.172
Analisis de Suelo completo con recomendaciones	1	230.000	1	230.000
Analisis foliar	1	143.000	1	143.000
Subtotal costos indirectos	2	373.000	2	373.000
TOTAL COSTOS	2	5.893.100	2	5.390.172

Producción Promedio

Venta Extra	0	0	0	0
Venta de Primeras	0	0	0	0
Venta de Segundas	0	0	0	0
Total Ingreso		0		0
Ingreso neto		-5.893.100	-2	-5.390.172
Rendimientos				

Actividades	Año 4		Año 5	
	Cantidad	Valor Total	Cantidad	Valor Total
Costos Directos				
Mano de Obra				
Ahoyado (60x60)		0		0
Siembra y distribución de material		0		0
Resiembra		0		0
Aplicacion de fertilizante	4	183.472	4	183.472
Monitoreo, Manejo de plagas y enfermedades	25	1.146.700	25	1.146.700
Plateos suaves	3	137.604	3	137.604
Riego	10	458.680	10	458.680
Podas	6	275.208	6	275.208
Manejo Arvenses	25	1.146.700	25	1.146.700
Construcc y mantenimiento cercos	0	0	2	91.736
Cosecha Selección y empaque	12	550.416	24	1.100.832
Subtotal labores mano de obra	85	3.898.780	99	4.540.932

Fuente: Secretaría de Agricultura y Desarrollo Rural - Enlaces Cadenas Productivas

...Continuación Costos Mango de Mesa 2019

Actividades	Año 4		Año 5	
	Cantidad	Valor Total	Cantidad	Valor Total
Costos Directos				
Insumos				
Plantulas		0		0
Transporte arboles vivero		0		0
Insecticida		0		0
Fungicida (Protectante)	2	33.280	2	33.280
Fungicida (Sistemico)	2	166.400	2	166.400
Yodo Agricola	1	46.696	1	46.696
Abono Organico	40	582.400	40	582.400
Enmiendas (Cal Dolomita)	4	88.000	4	88.000
Yodo agricola	1	46.696	1	46.696
Fertilizante elementos menores (Agrimins)	7	657.300	7	657.300
Fertilizante completo	25	2.158.000	30	2.589.600
Herbicida	1	15.600	1	15.600
Micorriza	0	0	0	0
Cebofrut	1	21.600	1	21.600
Trimedlure Solido	4	76.960	4	76.960
Trampa Mosca de la fruta Mcphail	1	19.136	1	19.136
Pegante trampa insectos	1	38.272	1	38.272
Trampa Jackson con canastilla para cebo	1	11.752	1	11.752
Coadyudante	2	76.960	2	76.960
Subtotal Insumos	93	4.039.052	98	4.470.652
Herramientas				
Transporte de cosecha	9.500	988.000	9.500	988.000
Transporte de insumos y herramientas	3.900	405.600	3.900	405.600
Subtotal Herramientas	0	1.393.600	0	1.393.600
Suma Costos Directos		5.292.380		5.934.532
Costos Indirectos				
Analisis de Suelo completo con recomendaciones	1	230.000	1	230.000
Analisis foliar	1	143.000	1	143.000
Subtotal costos indirectos	2	373.000	2	373.000
TOTAL COSTOS	2	5.665.380	2	6.307.532
Producción Promedio				
Venta Extra	600	2.100.000	1.800	6.300.000
Venta de Primeras	1.000	1.500.000	3.000	4.500.000
Venta de Segundas	400	360.000	1.200	1.080.000
Total Ingreso		3.960.000		11.880.000
Ingreso neto	-2	-1.705.380	-2	5.572.468
Rendimientos	2.000		6.000	

Fuente: Secretaría de Agricultura y Desarrollo Rural - Enlaces Cadenas Productivas

...Continuación Costos Mango de Mesa 2019

Actividades	Año 6		Año 7	
	Cantidad	Valor Total	Cantidad	Valor Total
Costos Directos				
Mano de Obra				
Aplicacion de fertilizante	4	183.472	4	183.472
Monitoreo, Manejo de plagas y enfermedades	25	1.146.700	25	1.146.700
Plateos suaves	3	137.604	3	137.604
Riego	10	458.680	10	458.680
Podas	6	275.208	6	275.208
Manejo Arvenses	18	825.624	18	825.624
Construcc y mantenimiento cercos	0	0	2	91.736
Cosecha Selección y empaque	40	1.834.720	48	2.201.664
Subtotal labores mano de obra	106	4.862.008	116	5.320.688

Insumos

Fungicida (Protectante)	2	33.280	2	33.280
Fungicida (Sistemico)	2	166.400	2	166.400
Yodo Agrícola	1	46.696	1	46.696
Abono Organico	50	728.000	50	728.000
Enmiendas (Cal Dolomita)	4	88.000	4	88.000
Yodo agricola	1	46.696	1	46.696
Fertilizante elementos menores (Agrimins)	7	657.300	7	657.300
Fertilizante completo	30	2.589.600	30	2.589.600
Herbicida	1	15.600	1	15.600
Micorriza	0	0	0	0
Cebofrut	1	21.600	1	21.600
Trimedlure Solido	4	76.960	4	76.960
Trampa Mosca de la fruta Mcphail	1	19.136	1	19.136
Pegante trampa insectos	1	38.272	1	38.272
Trampa Jackson con canastilla para cebo	1	11.752	1	11.752
Coadyudante	2	76.960	2	76.960
Subtotal Insumos	108	4.616.252	108	4.616.252

Herramientas

Transporte de cosecha	9.500	988.000	9.500	988.000
Transporte de insumos y herramientas	3.900	405.600	3.900	405.600
Subtotal Herramientas		1.393.600		1.393.600
Suma Costos Directos		6.255.608		6.714.288

Analisis de Suelo completo con recomendaciones	1	230.000	1	230.000
Analisis foliar	1	143.000	1	230.000
Subtotal costos indirectos	2	373.000	2	460.000
TOTAL COSTOS	2	6.628.608	2	7.174.288

...Continuación Costos Mango de Mesa 2019

Actividades	Año 6		Año 7	
	Cantidad	Valor Total	Cantidad	Valor Total
Costos Directos				

Producción Promedio

Venta Extra	3.600	12.600.000	6.000	21.000.000
Venta de Primeras	6.000	9.000.000	10.000	15.000.000
Venta de Segundas	2.400	2.160.000	4.000	3.600.000
Total Ingreso		23.760.000		39.600.000
Ingreso neto	-2	17.131.392	-2	32.425.712
Rendimientos	12.000		20.000	

Actividades	Año 8		Año 9	
	Cantidad	Valor Total	Cantidad	Valor Total
Costos Directos				
Mano de Obra				
Aplicacion de fertilizante	4	183.472	4	183.472
Monitoreo, Manejo de plagas y enfermedades	25	1.146.700	25	1.146.700
Plateos suaves	3	137.604	3	137.604
Riego	10	458.680	10	458.680
Podas	6	275.208	6	275.208
Manejo Arvenses	10	458.680	8	366.944
Construcc y mantenimiento cercos	0	0	2	91.736
Cosecha Selección y empaque	48	2.201.664	50	2.293.400
Subtotal labores mano de obra	106	4.862.008	108	4.953.744

Insumos

Fungicida (Protectante)	2	33.280	2	33.280
Fungicida (Sistemico)	2	166.400	2	166.400
Yodo Agricola	1	46.696	1	46.696
Abono Organico	40	582.400	40	582.400
Enmiendas (Cal Dolomita)	4	88.000	4	88.000
Yodo agricola	1	46.696	1	46.696
Fertilizante elementos menores (Agrimins)	7	657.300	7	657.300
Fertilizante completo	30	2.589.600	25	2.158.000
Herbicida	1	15.600	1	15.600
Micorriza	0	0	0	0
Cebofrut	1	21.600	1	21.600
Trimedlure Solido	4	76.960	4	76.960
Trampa Mosca de la fruta Mcphail	1	19.136	1	19.136
Pegante trampa insectos	1	38.272	1	38.272
Trampa Jackson con canastilla para cebo	1	11.752	1	11.752
Coadyudante	2	76.960	2	76.960
Subtotal Insumos	98	4.470.652	93	4.039.052

Fuente: Secretaría de Agricultura y Desarrollo Rural - Enlaces Cadenas Productivas

...Continuación Costos Mango de Mesa 2019

Actividades	Año 8		Año 9	
	Cantidad	Valor Total	Cantidad	Valor Total
Costos Directos				
Herramientas				
Transporte de cosecha	9.500	988.000	9.500	988.000
Transporte de insumos y herramientas	3.900	405.600	3.900	405.600
Subtotal Herramientas	0	1.393.600	0	1.393.600
Suma Costos Directos		6.255.608		6.347.344
Analisis de Suelo completo con recomendaciones	1	230.000	1	230.000
Analisis foliar	1	143.000	1	143.000
Subtotal costos indirectos	2	373.000	2	373.000
TOTAL COSTOS	2	6.628.608	2	6.720.344

Producción Promedio

Venta Extra	6.000	21.000.000	6.000	21.000.000
Venta de Primeras	10.000	15.000.000	10.000	15.000.000
Venta de Segundas	4.000	3.600.000	4.000	3.600.000
Total Ingreso		39.600.000		39.600.000
Ingreso neto	-2	32.971.392	-2	32.879.656
Rendimientos	20.000		20.000	
	12.400			

Actividades	Año 10		Año 11	
	Cantidad	Valor Total	Cantidad	Valor Total
Costos Directos				
Mano de Obra				
Aplicacion de fertilizante	4	183.472	4	183.472
Monitoreo, Manejo de plagas y enfermedades	25	1.146.700	25	1.146.700
Plateos suaves	3	137.604	3	137.604
Riego	10	458.680	10	458.680
Podas	6	275.208	6	275.208
Manejo Arvenses	8	366.944	8	366.944
Construcc y mantenimiento cercos	0	0	2	91.736
Cosecha Selección y empaque	50	2.293.400	50	2.293.400
Subtotal labores mano de obra	106	4.862.008	108	4.953.744

Fuente: Secretaría de Agricultura y Desarrollo Rural - Enlaces Cadenas Productivas

...Continuación Costos Mango de Mesa 2019

Actividades	Año 10		Año 11	
	Cantidad	Valor Total	Cantidad	Valor Total
Costos Directos				
Insumos				
Fungicida (Protectante)	2	33.280	2	33.280
Fungicida (Sistemico)	2	166.400	2	166.400
Yodo Agrícola	1	46.696	1	46.696
Abono Organico	35	509.600	35	509.600
Enmiendas (Cal Dolomita)	4	88.000	4	88.000
Yodo agrícola	1	46.696	1	46.696
Fertilizante elementos menores (Agrimins)	7	657.300	7	657.300
Fertilizante completo	25	2.158.000	25	2.158.000
Herbicida	1	15.600	1	15.600
Micorriza	0	0	0	0
Cebofrut	1	21.600	1	21.600
Trimedlure Solido	4	76.960	4	76.960
Trampa Mosca de la fruta Mcphail	1	19.136	1	19.136
Pegante trampa insectos	1	38.272	1	38.272
Trampa Jackson con canastilla para cebo	1	11.752	1	11.752
Coadyudante	2	76.960	2	76.960
Subtotal Insumos	88	3.966.252	88	3.966.252
Herramientas				
Transporte de cosecha	9.500	988.000	9.500	988.000
Transporte de insumos y herramientas	3.900	405.600	3.900	405.600
Subtotal Herramientas	0	1.393.600	0	1.393.600
Suma Costos Directos		6.255.608		6.347.344
Producción Promedio				
Analisis de Suelo completo con recomendaciones	1	230.000	1	230.000
Analisis foliar	1	143.000	1	143.000
Subtotal costos indirectos	2	373.000	2	373.000
TOTAL COSTOS	2	6.628.608	2	6.720.344
Producción Promedio				
Venta Extra	6.000	21.000.000	6.000	21.000.000
Venta de Primeras	10.000	15.000.000	10.000	15.000.000
Venta de Segundas	4.000	3.600.000	4.000	3.600.000
Total Ingreso		39.600.000		39.600.000
Ingreso neto	-2	32.971.392	-2	32.879.656
Rendimientos	20.000		20.000	

Fuente: Secretaría de Agricultura y Desarrollo Rural - Enlaces Cadenas Productivas

...Continuación Costos Mango de Mesa 2019

Actividades	Año 12		Observaciones
	Cantidad	Valor Total	
Costos Directos			
Mano de Obra			
Ahoyado (60x60)		0	40*40 (30 hoyos/día) y Enmienda
Siembra y distribución de material		0	
Resiembra		0	
Aplicación de fertilizante	4	183.472	500 gr siembra
Monitoreo, Manejo de plagas y enfermedades	25	1.146.700	
Plateos suaves	3	137.604	
Riego	10	458.680	
Podas	6	275.208	
Manejo Arvenses	8	366.944	
Construcc y mantenimiento cercos	0	0	
Cosecha Selección y empaque	50	2.293.400	
Subtotal labores mano de obra	106	4.862.008	

Insumos

Plantulas		0	5% resiembra
Transporte arboles vivero		0	
Insecticida		0	
Fungicida (Protectante)	2	33.280	
Fungicida (Sistémico)	2	166.400	
Yodo Agrícola	1	46.696	
Abono Organico	35	509.600	
Enmiendas (Cal Dolomita)	4	88.000	
Yodo agricola	1	46.696	
Fertilizante elementos menores (Agrimins)	7	657.300	
Fertilizante completo	22	1.899.040	
Herbicida	1	15.600	
Micorriza	0	0	
Cebofrut	1	21.600	
Trimedlure Solido	4	76.960	
Trampa Mosca de la fruta Mcphail	1	19.136	
Pegante trampa insectos	1	38.272	
Trampa Jackson con canastilla para cebo	1	11.752	
Coadyudante	2	76.960	
Subtotal Insumos	85	3.707.292	

Fuente: Secretaría de Agricultura y Desarrollo Rural - Enlaces Cadenas Productivas

...Continuación Costos Mango de Mesa 2019

Actividades	Año 12	
	Cantidad	Valor Total
Costos Directos		
Herramientas		
Transporte de cosecha	9.500	988.000
Transporte de insumos y herramientas	3.900	405.600
Subtotal Herramientas	0	1.393.600
Suma Costos Directos		6.255.608

Analisis de Suelo completo con recomendaciones	1	230.000
Analisis foliar	1	143.000
Subtotal costos indirectos	2	373.000
TOTAL COSTOS	2	6.628.608

Producción Promedio		
Venta Extra	6.000	21.000.000
Venta de Primeras	10.000	15.000.000
Venta de Segundas	4.000	3.600.000
Total Ingreso		39.600.000
Ingreso neto	-2	32.971.392
Rendimientos	20.000	

AÑO	0	1	2	3
COSTO		14.228.732	5.893.100	5.390.172
VENTA		0	0	0
Utilidad		-14.228.732	-5.893.100	-5.390.172

TIR	18%
------------	------------

AÑO	4	5	6	7
COSTO	5.665.380	6.307.532	6.628.608	7.174.288
VENTA	2.120.000	6.360.000	12.720.000	21.200.000
Utilidad	-3.545.380	52.468	6.091.392	14.025.712

AÑO	8	9	10	11
COSTO	6.628.608	6.720.344	6.628.608	6.720.344
VENTA	21.200.000	21.200.000	21.200.000	21.200.000
Utilidad	14.571.392	14.479.656	14.571.392	14.479.656

AÑO	12
COSTO	6.628.608
VENTA	21.200.000
Utilidad	14.571.392

Fuente: Secretaría de Agricultura y Desarrollo Rural - Enlaces Cadenas Productivas

MORA - 1.111 plantas/Ha

Concepto	Patron		Año 1		Año 2		Año 3	
Costos Directos	Unidad	Valor Unidad	Cantidad	Valor Total	Cantidad	Valor Total	Cantidad	Valor Total
Mano de Obra (Jornal)								
Preparación del terreno	Jornal	45.000	13	585.000				
Trazado y hoyado	Jornal	45.000	3	135.000				
Siembra	Jornal	45.000	6	270.000	24	1.080.000	36	1.620.000
Control de malezas	Jornal	45.000	5	225.000	14	630.000	24	1.080.000
Fertilización	Jornal	45.000	38	1.687.500	38	1.710.000	38	1.710.000
Podas	Jornal	45.000	22	990.000	24	1.080.000	24	1.080.000
Control fitosanitario	Jornal	45.000	9	405.000	90	4.050.000	118	5.310.000
Cosecha	Jornal	45.000	15	675.000				
Tutorado	Jornal	45.000						
Total Costos Mano de Obra				4.972.500		8.550.000		10.800.000

NOTA: Distancia de Siembra de 3 mts entre calle y 3 mts entre plantas

Concepto	Patron		Año 1		Año 2		Año 3	
Costos Directos	Unidad	Valor Unidad	Cantidad	Valor Total	Cantidad	Valor Total	Cantidad	Valor Total
Insumos								
Herbicida	Litro	16.500	1	16.500	1	19.640	1	19.640
Cal dolomita	Bto 50 Kg	9.000	14	126.000				
Abono Organico	Bto 50 Kg	13.000	89	1.157.000	45	585.000	45	585.000
Micorrizas	Bto 50 Kg	57.000	2					
Fertilizante 10-30-10	Bto 50 Kg	90.650	5	453.250				
Fertilizante compuesto (15-15-15)	Bto 50 Kg	83.000	4	332.000	7	581.000	7	581.000
Fertilizante 17-7-18-2	Bto 50 Kg		6		7		7	
Agrimins	Bto 46 Kg	78.500	3	235.500	3	235.500	3	235.500
Klip Calcio Boro	Litro	16.300	2	32.600	2	32.600	2	32.600
Fungicidas (protectante)	Bol.120 gr	9.800	12	117.600	12	117.600	12	117.600
Fungicidas (Sistemico)	Litro	62.500	5	312.500	5	312.500	5	312.500
Funficida (protectante)	Litro	10.000	3	30.000	3	30.000	3	30.000
Fungicida (sistemico)	Litro	192.000	2	384.000	2	384.000	2	384.000
Fungicida (sistemico)	Bol.375 gr	21.000	5	105.000	5	105.000	5	105.000
Insecticida	Litro	142.000	2	284.000	2	284.000	2	284.000
Insecticida	Litro	66.000	3	198.000	3	198.000	3	198.000
Adherente	Litro	17.255	4	69.020	5	86.275	5	86.275
Estacon	Unidad	8.500	556	4.726.000				
Travesaños	Unidad	2.500	556	1.390.000				

Fuente: Equipo Técnico de Apoyo Subregión Norte

...Continuación Costos de Mora 2019

Concepto	Patron		Año 1		Año 2		Año 3	
	Unidad	Valor Unidad	Cantidad	Valor Total	Cantidad	Valor Total	Cantidad	Valor Total
Insumos								
Alambre galvanizado N14	kg	6.994	118	825.292				
Grapas	kg	5.714	3	17.142				
Tijeras podadoras	Unidad	24.800	2	49.600				
Guantes	Unidad	8.300	3					
Canastilla 60x40x18 para disposicion de la fruta. Dimensiones: Largo: 60 cmAncho: 40 cmAlto: 18 cm Peso: 2.0 kg Volumen: 44.4 cm3	Unidad	20.000	10	200.000				
Material Vegetal	Unidad	1.111	2.500	2.777.500				
Fibra	Rollo	10.000	6	60.000	2	20.000	2	20.000
Total Costos Insumos				13.898.504		2.991.115		2.991.115
TOTAL COSTOS DIRECTOS				18.871.004		11.541.115		13.791.115

Concepto	Patron		Año 1		Año 2		Año 3	
	Unidad	Valor Unidad	Cantidad	Valor Total	Cantidad	Valor Total	Cantidad	Valor Total
Transporte de insumos	Flete	1.900	123	233.700	62	117.800	62	117.800
Transporte fruta	Canastilla 18 Kg	2.500	167	417.500	667	1.667.500	667	1.667.500
Alquiler de lote	Mes	100.000	12	1.200.000	12	1.200.000	12	1.200.000
Analisis de suelos	Unidad	125.000	1	125.000		0	1	125.000
TOTAL COSTOS INDIRECTOS				1.976.200		2.985.300		3.110.300
TOTAL COSTOS POR HECTÁREA				20.847.204		14.526.415		16.901.415

Ingresos Brutos del Productor	Patron		Año 1		Año 2		Año 3	
	Unidades de Rto	Precio	Rendto	Valor Total	Rendto	Valor Total	Rendto	Valor Total
Venta de MORA		2.000	3.000	6.000.000	12.000	24.000.000	12.000	24.000.000
Ingreso al productor				-14.847.204		9.473.585		7.098.585

Fuente: Equipo Técnico de Apoyo Subregión Norte

NARANJA VALENCIA
Densidad (Arboles/Ha) 278 6X7 en triangulo

Concepto	Patron		Año 0		Año 1		Año 2	
	Unidad	Valor Unidad	Cantidad	Valor Total	Cantidad	Valor Total	Cantidad	Valor Total
COSTOS	Valor Empleo/día: 45.868							
COSTOS DIRECTOS								
MANO DE OBRA (Jornal)								
Preparación Terreno- Selección lote y toma de muestras de suelos, Desmonte	Jornal	45.868	22	1.009.096		0		0
Drenaje (Adecuación y Drenaje)	Jornal	45.868	17	779.756	3	137.604	3	137.604
Vías Internas	Jornal	45.868	10	458.680	5	229.340	5	229.340
Trazado	Jornal	45.868	5	229.340		0		0
Hoyado 50*50, Enmienda y llenado de hoyos con tierra + fertilizante	Jornal	45.868	7	321.076		0		0
Siembra y distribución de material y Tutorado	Jornal	45.868	6	275.208	1	45.868	1	45.868
Monitoreo	Jornal	45.868	3	137.604	3	137.604	3	137.604
Control de Arvenses	Jornal	45.868	30	1.376.040	25	1.146.700	25	1.146.700
Control de Plagas y Enfermedades	Jornal	45.868	4	183.472	20	917.360	15	688.020
Fertilización	Jornal	45.868	6	275.208	3	137.604	3	137.604
Poda de Formación (con deschuponada)	Jornal	45.868	11	504.548	17	779.756	17	779.756
Resiembras	Jornal	45.868	1	45.868	1	45.868	1	45.868
Recolección o cosecha	Jornal	45.868		0		0	2	91.736
Transporte interno	Jornal	45.868		0		0	2	91.736
Poscosecha	Jornal	45.868		0		0	1	45.868
TOTAL COSTOS MANO DE OBRA			122	5.595.896	78	3.577.704	78	3.577.704

Concepto	Patron		Año 3		Año 4		Año 5	
	Unidad	Valor Unidad	Cantidad	Valor Total	Cantidad	Valor Total	Cantidad	Valor Total
COSTOS	Valor Empleo/día: 45.868							
COSTOS DIRECTOS								
MANO DE OBRA (Jornal)								
Preparación Terreno-Selección lote y toma de muestras de suelos, Desmonte	Jornal	45.868		0		0		0
Drenaje (Adecuación y Drenaje)	Jornal	45.868	3	137.604	3	137.604	3	137.604
Vías Internas	Jornal	45.868	5	229.340	5	229.340	5	229.340
Trazado	Jornal	45.868		0		0		0

Fuente: Cadena Productiva- Productores de Citricos Suroeste

... Continuación Costos de Naranja Valencia 2019

Concepto	Patron		Año 3		Año 4		Año 5	
	Unidad	Valor Unidad	Cantidad	Valor Total	Cantidad	Valor Total	Cantidad	Valor Total
COSTOS	Valor Empleo/día: 45.868							
COSTOS DIRECTOS								
MANO DE OBRA (Jornal)								
Hoyado 50*50, Enmienda y llenado de hoyos con tierra + fertilizante	Jornal	45.868		0		0		0
Siembra y distribución de material y Tutorado	Jornal	45.868		0		0		0
Monitoreo	Jornal	45.868	3	137.604	3	137.604	3	137.604
Control de Arvenses	Jornal	45.868	25	1.146.700	25	1.146.700	25	1.146.700
Control de Plagas y Enfermedades	Jornal	45.868	20	917.360	18	825.624	22	1.009.096
Fertilización	Jornal	45.868	6	275.208	8	366.944	8	366.944
Poda de Formación (con deschuponada)	Jornal	45.868	17	779.756	17	779.756	17	779.756
Resiembras	Jornal	45.868	0	0	0	0	0	0
Recolección o cosecha	Jornal	45.868	5	229.340	20	917.360	30	1.376.040
Transporte interno	Jornal	45.868	3	137.604	10	458.680	16	733.888
Poscosecha	Jornal	45.868	3	137.604	4	183.472	5	229.340
TOTAL COSTOS MANO DE OBRA			90	4.128.120	113	5.183.084	134	6.146.312

Concepto	Patron		Año 6		Año 7		Año 8	
	Unidad	Valor Unidad	Cantidad	Valor Total	Cantidad	Valor Total	Cantidad	Valor Total
COSTOS	Valor Empleo/día: 45.868							
COSTOS DIRECTOS								
MANO DE OBRA (Jornal)								
Drenaje (Adecuación y Drenaje)	Jornal	45.868	3	137.604	3	137.604	3	137.604
Vías Internas	Jornal	45.868	5	229.340	5	229.340	5	229.340
Monitoreo	Jornal	45.868	3	137.604	3	137.604	3	137.604
Control de Arvenses	Jornal	45.868	20	917.360	20	917.360	20	917.360
Control de Plagas y Enfermedades	Jornal	45.868	22	1.009.096	22	1.009.096	22	1.009.096
Fertilización	Jornal	45.868	3	137.604	3	137.604	3	137.604
Poda de Formación (con deschuponada)	Jornal	45.868	11	504.548	11	504.548	11	504.548
Resiembras	Jornal	45.868	0	0	0	0	0	0
Recolección o cosecha	Jornal	45.868	40	1.834.720	45	2.064.060	45	2.064.060
Transporte interno	Jornal	45.868	20	917.360	23	1.054.964	23	1.054.964
Poscosecha	Jornal	45.868	8	366.944	8	366.944	8	366.944
TOTAL COSTOS MANO DE OBRA			135	6.192.180	143	6.559.124	143	6.559.124

Fuente: Cadena Productiva- Productores de Citricos Suroeste

... Continuación Costos de Naranja Valencia 2019

Concepto	Patron		AÑO 9		AÑO 10		Año 11	
	Unidad	Valor Unidad	Cantidad	Valor Total	Cantidad	Valor Total	Cantidad	Valor Total
COSTOS	Valor Empleo/día: 45.868							
COSTOS DIRECTOS								
MANO DE OBRA (Jornal)								
Drenaje (Adecuación y Drenaje)	Jornal	45.868	3	137.604	3	137.604	3	137.604
Vías Internas	Jornal	45.868	3	137.604	3	137.604	3	137.604
Monitoreo	Jornal	45.868	4	183.472	4	183.472	4	183.472
Control de Arvenses	Jornal	45.868	15	688.020	15	688.020	15	688.020
Control de Plagas y Enfermedades	Jornal	45.868	22	1.009.096	22	1.009.096	22	1.009.096
Fertilización	Jornal	45.868	3	137.604	3	137.604	3	137.604
Poda de Formación (con deschuponada)	Jornal	45.868	10	458.680	10	458.680	10	458.680
Resiembras	Jornal	45.868	0	0	0	0	0	0
Recolección o cosecha	Jornal	45.868	42	1.926.456	40	1.834.720	40	1.834.720
Transporte interno	Jornal	45.868	21	963.228	20	917.360	20	917.360
Poscosecha	Jornal	45.868	8	366.944	6	275.208	6	275.208
TOTAL COSTOS MANO DE OBRA			131	6.008.708	126	5.779.368	126	5.779.368

Concepto	Patron		Año 0		Año 1		Año 2	
	Unidad	Valor Unidad	Cantidad	Valor Total	Cantidad	Valor Total	Cantidad	Valor Total
COSTOS								
COSTOS DIRECTOS								
INSUMOS								
Injertos	Plántulas	12.000	305	3.660.000	30	360.000	30	360.000
Insecticida 1	Litro	26.000	1	26.000	1	26.000	1	26.000
Insecticida 2	200 cc	40.273	1	40.273	1	40.273	1	40.273
Insecticida 3	Litro	133.750	1	133.750	1	133.750	1	133.750
Fungicida 1	Litro	20.870	1	20.870	1	20.870	1	20.870
Fungicida 2	Kilogramo	14.640	4	58.560	4	58.560	4	58.560
Fungicida 3	Kilogramo	18.000	5	90.000	5	90.000	5	90.000
Acaricida-Abamectina	Litro	60.231	0	0	0	0	1	60.231
Fungicida inorganico azufre 720	Litro	18.700	2	37.400	2	37.400	2	37.400
Coadyuvante Aceite Mineral de uso Agrícola	Gln 4 litros	48.200	2	96.400	2	96.400	2	96.400
Control de arriera	Libra	16.200	1	16.200	1	16.200	1	16.200
Fertilizante Orgánico	Bto (50 Kg)	12.000	15	180.000	15	180.000	15	180.000
Fertilizante Simple	Bto (50 Kg)	83.200	1	83.200	4	332.800	4	332.800
Fósforo 18-46-0	Bto (50 Kg)	95.000	2	190.000	2	190.000	2	190.000
Fertilizante compuesto levante (27-6 -3-2MgO)	Bto (50 Kg)	73.000	4	292.000	4	292.000	0	0
Fertilizante Compuesto 17-6-18-2	Bto (50 Kg)	81.000	0	0	4	324.000	8	648.000

Fuente: Cadena Productiva- Productores de Citricos Suroeste

... Continuación Costos de Naranja Valencia 2019

Concepto	Patron		Año 0		Año 1		Año 2	
	Unidad	Valor Unidad	Cantidad	Valor Total	Cantidad	Valor Total	Cantidad	Valor Total
COSTOS								
COSTOS DIRECTOS								
INSUMOS								
Enmienda	Bto (50 Kg)	8.700	6	52.200		0	6	52.200
Herbicida Glifosato	Litro	21.000	17	357.000	10	210.000	8	168.000
Elementos menores 8-5-0-6	Bto (46 Kg)	77.000	1	77.000	2	154.000	4	308.000
Fertilizantes foliares	Litro	20.000	2	40.000	3	60.000	4	80.000
Canastillas plásticas 60 x 40 x 25	Unidad	15.000		0		0	30	450.000
Cebofrut	Litro	21.600	1	21.600	1	21.600	1	21.600
Trimedlure solido	Pastilla	20.500	1	20.500	1	20.500	1	20.500
Trampa Mosca de la fruta Mcphail	Unidad	21.500	1	21.500	1	21.500	1	21.500
Safertac	Litro	38.000	1	38.000	1	38.000	1	38.000
Trampa Jackson con canastilla para cebo	Unidad	11.500	1	11.500	1	11.500	1	11.500
Trampas amarillas para Diaphorina	Unidad	7.140	98	699.720	98	699.720	98	699.720
Herramientas varias	Global	1.000.000	1	1.000.000	1	1.000.000	1	1.000.000
TOTAL COSTOS INSUMOS				7.263.673		4.435.073		5.161.504
TOTAL COSTOS DIRECTOS				12.859.569		8.012.777		8.739.208

Concepto	Patron		Año 3		Año 4		Año 5	
	Unidad	Valor Unidad	Cantidad	Valor Total	Cantidad	Valor Total	Cantidad	Valor Total
COSTOS								
COSTOS DIRECTOS								
INSUMOS								
Injertos	Plántulas	12.000		0		0		0
Insecticida 1	Litro	26.000	1	26.000	1	26.000	1	26.000
Insecticida 2	200 cc	40.273	1	40.273	1	40.273	1	40.273
Insecticida 3	Litro	133.750	1	133.750	1	133.750	1	133.750
Fungicida 1	Litro	20.870	1	20.870	1	20.870	1	20.870
Fungicida 2	Kilogramo	14.640	4	58.560	4	58.560	4	58.560
Fungicida 3 Oxicloruro	Kilogramo	18.000	5	90.000	5	90.000	5	90.000
Acaricida-Abamectina	Litro	60.231	1	60.231	1	60.231	1	60.231
Fungicida inorganico azufre 720 g por litro (Elosal)	Litro	18.700	2	37.400	2	37.400	2	37.400
Coadyuvante Aceite Mineral de uso Agrícola	Gln 4 litros	48.200	2	96.400	2	96.400	2	96.400
Control de arriera	Libra	16.200	1	16.200	1	16.200	1	16.200
Fertilizante Orgánico	Bto (50 Kg)	12.000	20	240.000	20	240.000	25	300.000
Fertilizante Simple	Bto (50 Kg)	83.200	4	332.800	4	332.800	4	332.800
Fósforo 18-46-0	Bto (50 Kg)	95.000	2	190.000	2	190.000	2	190.000

Fuente: Cadena Productiva- Productores de Citricos Suroeste

... Continuación Costos de Naranja Valencia 2019

Concepto	Patron		Año 3		Año 4		Año 5	
	Unidad	Valor Unidad	Cantidad	Valor Total	Cantidad	Valor Total	Cantidad	Valor Total
COSTOS								
COSTOS DIRECTOS								
INSUMOS								
Fertilizante Compuesto 17-6-18 2	Bto (50 Kg)	81.000	15	1.215.000	20	1.620.000	25	2.025.000
Enmienda	Bto (50 Kg)	8.700		0	6	52.200		0
Herbicida Glifosato	Litro	21.000	8	168.000	8	168.000	8	168.000
Elementos menores	Bto (46 Kg)	77.000	4	308.000	4	308.000	4	308.000
Fertilizantes foliares	Litro	20.000	5	100.000	5	100.000	5	100.000
Canastillas plásticas	Unidad	15.000	30	450.000	40	600.000	40	600.000
Cebofrut	Litro	21.600	1	21.600	48	1.036.800	48	1.036.800
Trimedlure solido	Pastilla	20.500	1	20.500	1	20.500	1	20.500
Trampa Mosca de la fruta Mcphail	Unidad	21.500	1	21.500	1	21.500	1	21.500
Safertac	Unidad	38.000	1	38.000	1	38.000	1	38.000
Trampa Jackson con canastilla para cebo	Unidad	11.500	1	11.500	1	11.500	1	11.500
Trampas amarillas para Diaphorina	Unidad	7.140	98	699.720	98	699.720	98	699.720
Herramientas varias	Global	1.000.000	1	1.000.000	1	1.000.000	1	1.000.000
TOTAL COSTOS INSUMOS				5.396.304		7.018.704		7.431.504
TOTAL COSTOS DIRECTOS				9.524.424		12.201.788		13.577.816

Concepto	Patron		Año 6		Año 7		Año 8	
	Unidad	Valor Unidad	Cantidad	Valor Total	Cantidad	Valor Total	Cantidad	Valor Total
COSTOS								
COSTOS DIRECTOS								
INSUMOS								
Injertos	Plántulas	12.000		0	0	0		0
Insecticida 1	Litro	26.000	1	26.000	1	26.000	1	26.000
Insecticida 2	200 cc	40.273	1	40.273	1	40.273	1	40.273
Insecticida 3	Litro	133.750	1	133.750	1	133.750	1	133.750
Fungicida 1	Litro	20.870	1	20.870	1	20.870	1	20.870
Fungicida 2	Kilogramo	14.640	4	58.560	4	58.560	4	58.560
Fungicida 3 Oxicloruro	Kilogramo	18.000	4	72.000	5	90.000	5	90.000
Acaricida-Abamectina	Litro	60.231	1	60.231	1	60.231	1	60.231
Fungicida inorganico azufre 720 g por litro (Elosal)	Litro	18.700	2	37.400	2	37.400	2	37.400
Coadyuvante Aceite Mineral de uso Agrícola	Gln 4 litros	48.200	2	96.400	2	96.400	2	96.400
Control de arriera	Libra	16.200	1	16.200	1	16.200	1	16.200

Fuente: Cadena Productiva- Productores de Citricos Suroeste

... Continuación Costos de Naranja Valencia 2019

Concepto	Patron		Año 6		Año 7		Año 8	
	Unidad	Valor Unidad	Cantidad	Valor Total	Cantidad	Valor Total	Cantidad	Valor Total
COSTOS								
COSTOS DIRECTOS								
INSUMOS								
Fertilizante Orgánico	Bto (50 Kg)	12.000	30	360.000	30	360.000	30	360.000
Fertilizante Simple	Bto (50 Kg)	83.200	1	83.200	1	83.200	1	83.200
Fósforo 18-46-0	Bto (50 Kg)	95.000	2	190.000	2	190.000	2	190.000
Fertilizante Compuesto 17-6-18-2	Bto (50 Kg)	81.000	25	2.025.000	30	2.430.000	30	2.430.000
Enmienda	Bto (50 Kg)	8.700	6	52.200		0	6	52.200
Herbicida	Litro	21.000	8	168.000	8	168.000	8	168.000
Elementos menores	Bto (46 Kg)	77.000	4	308.000	4	308.000	4	308.000
Fertilizantes foliares	Litro	20.000	5	100.000	5	100.000	5	100.000
Canastillas plásticas	Unidad	15.000	40	600.000	40	600.000	40	600.000
Cebofrut	Litro	21.600	1	21.600	48	1.036.800	48	1.036.800
Trimedlure solido	pastilla	20.500	1	20.500	1	20.500	1	20.500
Trampa Mosca de la fruta Mcphail	Unidad	21.500	1	21.500	1	21.500	1	21.500
safertac	Unidad	38.000	1	38.000	1	38.000	1	38.000
Trampa Jackson con canastillas para cebo	Unidad	11.500	1	11.500	1	11.500	1	11.500
Trampas amarillas para Diaphorina	Unidad	7.140	98	699.720	98	699.720	98	699.720
Herramientas varias	Global	1.000.000	1	1.000.000	1	1.000.000	1	1.000.000
TOTAL COSTOS INSUMOS				6.260.904		7.646.904		7.699.104
TOTAL COSTOS DIRECTOS				12.453.084		14.206.028		14.258.228

Concepto	Patron		Año 9		Año 10		Año 11	
	Unidad	Valor Unidad	Cantidad	Valor Total	Cantidad	Valor Total	Cantidad	Valor Total
COSTOS								
COSTOS DIRECTOS								
INSUMOS								
Injertos	Plántulas	12.000		0	0	0		0
Insecticida 1	Litro	26.000	1	26.000	1	26.000	1	26.000
Insecticida 2	200 cc	40.273	1	40.273	1	40.273	1	40.273
Insecticida 3	Litro	133.750	1	133.750	1	133.750	1	133.750
Fungicida 1	Litro	20.870	1	20.870	1	20.870	1	20.870
Fungicida 2	Kilogramo	14.640	4	58.560	4	58.560	4	58.560
Fungicida 3 Oxicloruro	Kilogramo	18.000	5	90.000	5	90.000	5	90.000
Acaricida-Abamectina	Litro	60.231	1	60.231	1	60.231	1	60.231
Fungicida inorganico azufre 720 g por litro (Elosal)	Litro	18.700	2	37.400	2	37.400	2	37.400
Coadyuvante Aceite Mineral de uso Agrícola	Gln 4 litros	48.200	2	96.400	2	96.400	2	96.400
Control de arriera	Libra	16.200	1	16.200	1	16.200	1	16.200

Fuente: Cadena Productiva- Productores de Citricos Suroeste

... Continuación Costos de Naranja Valencia 2019

Concepto	Patron		Año 9		Año 10		Año 11	
	Unidad	Valor Unidad	Cantidad	Valor Total	Cantidad	Valor Total	Cantidad	Valor Total
COSTOS								
COSTOS DIRECTOS								
INSUMOS								
Fertilizante Orgánico	Bto (50 Kg)	12.000	30	360.000	30	360.000	30	360.000
Fertilizante Simple	Bto (50 Kg)	83.200	1	83.200	1	83.200	1	83.200
Fósforo 18-46-0	Bto (50 Kg)	95.000	2	190.000	2	190.000	2	190.000
Fertilizante Compuesto 17-6-18-2	Bto (50 Kg)	81.000	30	2.430.000	25	2.025.000	30	2.430.000
Enmienda	Bto (50 Kg)	8.700		0	6	52.200	0	0
Herbicida	Litro	21.000	8	168.000	8	168.000	8	168.000
Elementos menores	Bto (46 Kg)	77.000	4	308.000	4	308.000	4	308.000
Fertilizantes foliares	Litro	20.000	5	100.000	5	100.000	5	100.000
Canastillas plásticas	Unidad	15.000	40	600.000	40	600.000	40	600.000
Cebofrut	Litro	21.600	1	21.600	48	1.036.800	48	1.036.800
Trimedlure solido	Solido	20.500	1	20.500	1	20.500	1	20.500
Trampa Mosca de la fruta Mcphail	Unidad	21.500	1	21.500	1	21.500	1	21.500
safertac	litro	38.000	1	38.000	1	38.000	1	38.000
Trampa Jackson con canastilla para cebo	Unidad	11.500	1	11.500	1	11.500	1	11.500
Trampas amarillas para Diaphorina	Unidad	7.140	98	699.720	98	699.720	98	699.720
Herramientas varias	Global	1.000.000	1	1.000.000	1	1.000.000	1	1.000.000
TOTAL COSTOS INSUMOS				6.631.704		7.294.104		7.646.904
TOTAL COSTOS DIRECTOS				12.640.412		13.073.472		13.426.272

Fuente: Cadena Productiva- Productores de Citricos Suroeste

... Continuación Costos de Naranja Valencia 2019

Concepto	Patron		Año 0		Año 1		Año 2	
	Unidad	Valor Unidad	Cantidad	Valor Total	Cantidad	Valor Total	Cantidad	Valor Total
COSTOS								
COSTOS INDIRECTOS								
Transporte de Insumos a finca	Bulto	5.000	45	225.000	46	230.000	58	290.000
Transporte de producto	Tonelada	100.000		0		0	2,0	200.000
Análisis de suelos con recomendaciones(cada 2 años)	Unidad	230.000	1	230.000	0	0		0
Análisis de foliares (cada 2 años)	Unidad	125.000		0		0	1	125.000
TOTAL COSTOS INDIRECTOS				455.000		230.000		615.000
TOTAL COSTOS POR HECTÁREA				13.314.569		8.242.777		9.354.208

Concepto	Patron		Año 3		Año 4		Año 5	
	Unidad	Valor Unidad	Cantidad	Valor Total	Cantidad	Valor Total	Cantidad	Valor Total
COSTOS								
COSTOS INDIRECTOS								
Transporte de Insumos a finca	Bulto	5.000	65	325.000	69	345.000	75	375.000
Transporte de producto	Tonelada	100.000	5	500.000	20	2.000.000	30	3.000.000
Análisis de suelos con recomendaciones(cada 2 años)	Unidad	230.000	1	230.000		0	1	230.000
Análisis de foliares (cada 2 años)	Unidad	125.000		0	1	125.000		0
TOTAL COSTOS INDIRECTOS				1.055.000		2.470.000		3.605.000
TOTAL COSTOS POR HECTÁREA				10.579.424		14.671.788		17.182.816

Concepto	Patron		Año 6		Año 7		Año 8	
	Unidad	Valor Unidad	Cantidad	Valor Total	Cantidad	Valor Total	Cantidad	Valor Total
COSTOS								
COSTOS INDIRECTOS								
Transporte de Insumos a finca	Bulto	5.000	76	380.000	72	360.000	76	380.000
Transporte de producto	Tonelada	100.000	40	4.000.000	45	4.500.000	45	4.500.000
Análisis de suelos con recomendaciones(cada 2 años)	Unidad	230.000		0	1	230.000		0
Análisis de foliares (cada 2 años)	Unidad	125.000	1	125.000		0	1	125.000
TOTAL COSTOS INDIRECTOS				4.505.000		5.090.000		5.005.000
TOTAL COSTOS POR HECTÁREA				16.958.084		19.296.028		19.263.228

Concepto	Patron		Año 9		Año 10		Año 11	
	Unidad	Valor Unidad	Cantidad	Valor Total	Cantidad	Valor Total	Cantidad	Valor Total
COSTOS								
COSTOS INDIRECTOS								
Transporte de Insumos a finca	Bulto	5.000	70	350.000	70	350.000	73	365.000
Transporte de producto	Tonelada	100.000	42	4.200.000	40	4.000.000	40	4.000.000
Análisis de suelos con recomendaciones(cada 2 años)	Unidad	230.000	1	230.000		0	1	230.000
Análisis de foliares (cada 2 años)	Unidad	125.000		0	1	125.000		0
TOTAL COSTOS INDIRECTOS				4.780.000		4.475.000		4.595.000
TOTAL COSTOS POR HECTÁREA				17.420.412		17.548.472		18.021.272

Fuente: Cadena Productiva- Productores de Citricos Suroeste

... Continuación Costos de Naranja Valencia 2019

Ingresos Productor			Año 0		Año 1		Año 2	
Ingresos Brutos del Productor	Unidades de Rto	Precio	Rto	Valor Total	Rto	Valor Total	Rto	Valor Total
Venta de Naranja valencia	Kilogramos			0		0	2.000	1.500.000
TOTAL INGRESOS BRUTOS DEL PRODUCTOR				0		0		1.500.000

INGRESOS NETOS

Flujo de caja		-13.314.569		-8.242.777		-7.854.208
---------------	--	-------------	--	------------	--	------------

Ingresos Productor			Año 3		Año 4		Año 5	
Ingresos Brutos del Productor	Unidades de Rto	Precio	Rto	Valor Total	Rto	Valor Total	Rto	Valor Total
Venta de Naranja valencia	Kilogramos		5.000	3.750.000	20.000	15.000.000	30.000	22.500.000
TOTAL INGRESOS BRUTOS DEL PRODUCTOR				3.750.000		15.000.000		22.500.000

INGRESOS NETOS

Flujo de caja		-6.829.424		328.212		5.317.184
---------------	--	------------	--	---------	--	-----------

Ingresos Productor			Año 6		Año 7		Año 8	
Ingresos Brutos del Productor	Unidades de Rto	Precio	Rto	Valor Total	Rto	Valor Total	Rto	Valor Total
Venta de Naranja valencia	Kilogramos		40.000	30.000.000	45.000	33.750.000	45.000	33.750.000
TOTAL INGRESOS BRUTOS DEL PRODUCTOR				30.000.000		33.750.000		33.750.000

INGRESOS NETOS

Flujo de caja		13.041.916		14.453.972		14.486.772
---------------	--	------------	--	------------	--	------------

Ingresos Productor			Año 9		Año 10		Año 11	
Ingresos Brutos del Productor	Unidades de Rto	Precio	Rto	Valor Total	Rto	Valor Total	Rto	Valor Total
Venta de Naranja valencia	Kilogramos		42.000	31.500.000	40.000	30.000.000	40.000	30.000.000
TOTAL INGRESOS BRUTOS DEL PRODUCTOR				31.500.000		30.000.000		30.000.000

INGRESOS NETOS

Flujo de caja		14.079.588		12.451.528		11.978.728
---------------	--	------------	--	------------	--	------------

Año	0	1	2	3	4	5	6	7
TIR %	-13.314.569	-8.242.777	-7.854.208	-6.829.424	328.212	5.317.184	13.041.916	14.453.972
TIR %	13,49%							

Tabla. Proporción de la calidad y precios estimados para los ingresos. 2019

Distribución de la calidad:	Proporción (%)	Precio (\$/kg)
Primera	30	870
Segunda	20	770
Tercera	50	670
TOTAL	100	

Nota: En estos costos se incluye un manejo para el HLB de los cítricos que ya está reportada en Colombia que incluye monitoreo, trampas y insecticidas manejo recomendado por el ICA.

Fuente: Cadena Productiva- Productores de Cítricos Suroeste

PAPA CRIOLLA - Subregion Oriente

Concepto	Patron		Año 1	
	Unidad	Valor Unidad	Cantidad	Valor Total
COSTOS	Valor Jornal/dia: \$45,000			
COSTOS DIRECTOS				
MANO DE OBRA (Jornal)				
Arado con disco	Hora/mqna	45.000	13	585.000
Pulida	Hora/mqna	45.000	15	675.000
Surcada	Jornal	42.000	6	252.000
Siembra y aplic. de abono y enmienda	Jornal	42.000	12	504.000
Aplicac. Plaguicidas y coady.	Jornal	42.000	24	1.008.000
Acarreo de insumos	Jornal	42.000	1	42.000
Aplicación de fertilizantes químicos	Jornal	42.000	4	168.000
Desyerba y aporque	Jornal	42.000	15	630.000
Cosecha, recolección, lavado, clasificación, empaque, pesaje bodegaje, cargue y descargue	Carga	202	13.000	2.626.000
TOTAL COSTOS MANO DE OBRA				6.490.000
INSUMOS				
Semilla	kg	2.000	1.500	3.000.000
Cal dolomita	Bulto 50 Kg	9.000	40	360.000
Gallinaza	Bulto 50 Kg	13.000	35	455.000
10-30-10	Bulto 50 Kg	93.500	12	1.122.000
10-20-20	Bulto 50 Kg	89.300	12	1.071.600
Klip Boro	Litro	12.000	1	12.000
Fertilizante foliar NK con aminoacidos	Litro	37.000	4	148.000
Fungicida desinfectar suelo. Ingrediente activo 20 g. Azoxistrobina12.5 g + Difenconazole	Litro	192.000	1	192.000
Herbicidas. Metribuzin	200 cc.	29.000	1	29.000
Herbicidas. Paraquat	Litro	16.500	1	16.500
Benzoato de emamectina.	Bolsa 100 gr	43.000	4	172.000
Cipermetrina	Litro	22.000	2	44.000
Lambda cihalotrin 10% p/v (100 g/l	Litro	99.500	2	199.000
Hidrogenooxalato de tiociclam 500g/Kg	Bolsa 100 gr	15.000	3	45.000
14.1 g Tiametoxam + 10.6 g Lambdacialotrina	litro	162.500	1	162.500
Insecticidas. Clorpirifos	litro	26.200	4	104.800
Fungicidas. Cymoxanil: 80 g//k				
1-(2-ciano-metoximinoacetil)-3-etilurea, de formulación a 20 °C	Bolsa 500 gr	11.900	8	95.200
Mancozeb: 640 g//k				

Fuente: Secretaria de Agricultura y Desarrollo Rural - Enlaces Cadenas Productivas-Arlex Valencia Londoño COAGROUNION

...Continuación Costos Papa Criolla 2019

Concepto	Patron		Año 1	
	Unidad	Valor Unidad	Cantidad	Valor Total
COSTOS				
COSTOS DIRECTOS				
INSUMOS				
Fungicidas . Mefenoxam (480 g de i.a./L)	Bolsa	21.000	5	105.000
Fungicidas. Clorotalonil 720	Litro	33.750	12	405.000
Coadyuvantes. Polisacáridos, alcoholes polivinílicos, siliconas, sustancias reguladoras del pH 79.45 g/L de formulación a 20 °C	Litro	17.255	3	51.765
Empaques (Polipropileno 50 kg)	Saco	830	350	290.500
Empaques segunda (Polipropileno 50 kg)	Saco	580	50	29.000
TOTAL COSTOS INSUMOS				8.109.865
TOTAL COSTOS DIRECTOS				14.599.865

Concepto	Patron		Año 1	
	Unidad	Valor Unidad	Cantidad	Valor Total
COSTOS INDIRECTOS				
Transporte de insumos	Bulto	1.800	129	232.200
Transporte de tubérculo al mercado	Carga	1.800	360	648.000
Acarreo de tubérculo no comercial	Carga	1.500	14	21.600
Arrendamiento tierra	Por cosecha	750.000	1	750.000
Asistencia técnica	Por cosecha	500.000	1	500.000
TOTAL COSTOS INDIRECTOS				2.151.800
TOTAL COSTOS POR HECTÁREA				16.751.665

Ingresos Productor	Unidades de Rto	Precio	Año 1	
			Rto	Valor Total
Papa gruesa	Kg	1.500	10.800	16.200.000
Papa medio	Kg	800	3.600	2.880.000
Papa menuda	Kg	400	1.440	576.000
Papa Rechazo	Kg	800	1.440	1.152.000
Papa no comercial	Kg	0	720	0
TOTAL INGRESOS BRUTOS DEL PRODUCTOR				20.808.000

El precio del Jornal, es el salario mínimo legal vigente 2019, con prestaciones sociales y seguridad social.

Fuente: Secretaria de Agricultura y Desarrollo Rural - Enlaces Cadenas Productivas-Arlex Valencia Londoño COAGROUNION

PAPA - Diacol Capiro - Subregion Oriente

Concepto	Patron		Año 1	
	Unidad	Valor Unidad	Cantidad	Valor Total
COSTOS	Valor Jornal/dia: \$42,000			
COSTOS DIRECTOS				
MANO DE OBRA (Jornal)				
Aplicación de enmiendas	Jornal	42.000	2	84.000
Siembra y aplic. de materia organica	Jornal	42.000	15	630.000
Surcado	Jornal	42.000	5	210.000
Aplicac. Plaguicidas y coady.	Jornal	42.000	30	1.260.000
Acarreo de insumos	Jornal	42.000	2	84.000
Aplicación de fertilizantes químicos - Retape	Jornal	42.000	11	462.000
Desyerba y aporque	Jornal	42.000	20	840.000
Cosecha, recolección, lavado, clasificación, empaque, pesaje bodegaje, cargue y descargue	Bulto 50 Kg	6.000	500	3.000.000
TOTAL COSTOS MANO DE OBRA				6.570.000

INSUMOS				
Analisis de suelos	Unidad	125.000	1	125.000
Semilla	kg	1.300	2.000	2.600.000
Cal dolomita	Bulto	9.000	40	360.000
Gallinaza	Bulto	13.000	60	780.000
Fertilizante 12-24-12	Bulto	90.500	20	1.810.000
Fertilizante 15-9-20	Bulto	95.000	20	1.900.000
Klip Boro	Litro	12.000	1	12.000
Fertilizante Foliar Complejo NK con aminoacidos	Litro	37.000	1	37.000
Fertilizante foliar (18-45-0)	Kg	23.500	4	94.000
Fertilizante complejo a base de Zinc	Litro	32.800	1	32.800
Fertilizante foliar (0-32-43)	Kg	25.200	4	100.800
Fertilizante foliar - Potasio Potasio soluble en agua (K2O) 410 g/l				
Magnesio (MgO) 25 g/l				
Azufre total (S) 160 g/l	Kg	26.800	3	80.400
* Quelatos con base en EDTA				
Gravedad específica: 1.5 a 18°C				
pH en solución: 2.5				
Fertilizante foliar Azufre	Litro	10.000	2	20.000
Herbicidas Paraquat	Litro	16.500	1,5	24.750
Herbicidas Metribuzin	200cc	29.000	2,0	58.000
Lambda-Cyhalothrin	Litro	99.500	2,0	199.000
Fipronil 200 g/L	Litro	84.000	2,0	168.000

Fuente: Secretaria de Agricultura y Desarrollo Rural - Enlaces Cadenas Productivas

...Continuación Costos Papa Diacol Capira 2019

Concepto	Patron		Año 1	
	Unidad	Valor Unidad	Cantidad	Valor Total
COSTOS				
COSTOS DIRECTOS				
INSUMOS				
Profenocron	Litro	34.500	1,0	34.500
Cipermetrina	Litro	22.000	3,0	66.000
Abamectina	500 cc	50.000	1,0	50.000
Hidrogenooxalato de tiociclam	Bolsa 100 gr	15.000	8,0	120.000
Cymoxanil:	Bolsa 500 gr	11.900	24,0	285.600
Mefenoxam	Bolsa 375 gr	21.000	18,0	378.000
Chlorothalonil	Litro	33.750	15,0	506.250
Imidazolinona + carbamato	500 cc	44.000	4,0	176.000
Difenoconazol	Litro	62.500	2,0	125.000
20 g Azoxistrobina+125 g Difeconazole	Litro	192.000	1,0	192.000
Coadyuvantes. Polisacáridos, alcoholes polivinílicos, siliconas, sustancias reguladoras del pH 79.45 g/L de formulación a 20 °C	Litro	17.255	6	103.530
Empaques (Polipropileno 50 kg)	Saco	830	490	406.700
Empaques segunda (Polipropileno 50 kg)	Saco	580	10	5.800
Arado con disco	Hora/mqna	45.000	16	720.000
Rotovator	Hora/mqna	45.000	16	720.000
TOTAL COSTOS INSUMOS				12.166.130
TOTAL COSTOS DIRECTOS				20.140.130

Fuente: Secretaria de Agricultura y Desarrollo Rural - Enlaces Cadenas Productivas

...Continuación Costos Papa Diacol Capira 2019

Concepto	Patron		Año 1	
	Unidad	Valor Unidad	Cantidad	Valor Total
COSTOS INDIRECTOS				
Transporte de insumos	Bulto de 50 Kg	1.800	180	324.000
Transporte de tubérculo al mercado	Bulto 50 Kg	1.800	600	1.080.000
Arrendamiento tierra	Por cosecha		750.000	750.000
TOTAL COSTOS INDIRECTOS				2.154.000
TOTAL COSTOS POR HECTÁREA				22.294.130

Ingresos Productor	Unidades de Rto	Precio	Año 1	
			Rto	Valor Total
Papa calidad Extra	kg	1.000	19.500	19.500.000
Papa Calidad Media	kg	600	4.500	2.700.000
Papa Calidad Menuda	kg	300	2.400	720.000
Papa Calidad Rechazo (averías)	kg	500	2.400	1.200.000
Papa Calidad no comercial	kg	100	1.200	120.000
TOTAL INGRESOS BRUTOS DEL PRODUCTOR				24.240.000

**COSTO DE ESTABLECIMIENTO UNA HECTÁREA DE CACAO BAJO EL SISTEMA AGROFORESTAL
PLÁTANO - CACAO - MADERABLES 2019**

Rubro de costo: Mano de Obra	1 año	
1. Establecimiento del cultivo	Jornales	Valor
Preparación del terreno	12	550.414
Trazado y estacado	12	550.414
Aplicación de correctivos	5	229.339
Ahoyado plátano	6	275.207
Ahoyado para maderables	2	91.736
Desinfección de colinos de plátano	4	183.471
Siembra de colinos de plátano	4	183.471
Siembra de árboles maderables	3	137.604
Resiembras	1	45.868
Ahoyado para cacao	12	550.414
Siembra de cacao	12	550.414
Transporte de material vegetal	6	275.207
SUBTOTAL	79	3.623.560
2. Manejo y sostenimiento del cultivo	Jornales	Valor
Control de malezas	20	917.357
Control fitosanitario plátano	4	183.471
Control fitosanitario cacao	8	366.943
Fertilización	12	550.414
Resiembras cacao	4	183.471
Arreglo sombrío plátano	6	275.207
Podas y desplumille	4	183.471
Podas formación y cicatrización	2	91.736
Injertación	1	444.154
SUBTOTAL	61	3.196.225
3. Cosecha y beneficio	Jornales	Valor
Plátano	0	0
Cacao		
SUB TOTAL	0	0
GRAN TOTAL RUBRO MANO DE OBRA	140	6.819.785
Valor jornal	45.868	

Fuente:Secretaría de Agricultura y Desarrollo Rural

... Continuación Costos de Plátano Cacao Maderables 2019

Rubro de costos: Insumos	1 Año		
	No.	Valor unitario	Valor total
Plántula de cacao injertada	1.100	2.000	2.200.000
Colinos de plátano	1.100	1.200	1.320.000
Árboles maderables	120	1.400	168.000
Correctivo para el suelo, cal (bultos 50 Kg)	10	9.650	96.500
Fertilizantes varios (bultos)	12	94.000	1.128.000
Materia orgánica (bultos)	20	18.750	375.000
Fungicidas insecticidas y otros (Global)	1	72.200	72.200
SUB TOTAL INSUMOS			5.359.700

Rubro de costos: Equipo y Herramientas	1 Año		
	No.	Valor unitario	Valor
Bomba de Espalda	0,5	168.700	84.350
Tijeras Podadora	1	23.500	23.500
Pala ahoyadora	1	41.100	41.100
Machetes y/o rulas	4	14.300	57.200
Limas	4	7.800	31.200
Palín	1	12.900	12.900
SUB TOTAL HERRAMIENTAS			250.250

Rubro de costo: Otros costos	1 Año		
	No.	Valor unitario	Valor
Asistencia Técnica	Global	750.000	750.000
Administración	Global	234.412	234.412
Transporte Insumos	Global	315.000	315.000
Acompañamiento socioempresarial	Global	500.000	500.000
Análisis de Suelos	Global	140.000	70.000
SUB TOTAL OTROS			1.869.412

TOTAL COSTOS	14.299.147
---------------------	-------------------

Nota: Aplicación de 1000 gm/planta de Abono orgánico
 Se aplican correctivos 500gm por plántula
 Aplicación fertilizante 50gm siembra/planta y 100gm/planta segunda aplicación
 Asistencia técnica para 1 Has= \$750000

Fuente:Secretaría de Agricultura y Desarrollo Rural

**COSTOS DE MANEJO Y SOSTENIMIENTO 1 HA CACAO CLONADO
SEGUNDO A SEXTO AÑO DE CULTIVO**

Rubro de costo: Mano de obra Manejo u Sostenimiento de Cultivo	2 Año		3 Año		4 Año	
	Jornales	Valor	Jornales	Valor	Jornales	Valor
Control de malezas	16	733.886	16	733.886	16	733.886
Control fitosanitario plátano	6	275.207	8	366.943	8	366.943
Control fitosanitario cacao	4	183.471	12	550.414	16	733.886
Control fitosanitario maderables	1	45.868	1	45.868	1	45.868
Fertilización y aplicación de correctivos	6	275.207	4	183.471	4	183.471
Arreglo sombrío plátano	4	183.471	3	137.604	2	91.736
Arreglo sombrío maderables	1	45.868	1	45.868	2	91.736
Resiembras de cacao	2	91.736	2	91.736	0	0
Podas y desplumille	6	275.207	8	366.943	16	733.886
Mantenimiento de drenajes	4	183.471	5	229.339	5	229.339
SUB TOTAL	50	2.293.392	60	2.752.071	70	3.210.749

Rubro de costo: Mano de obra Cosecha y Beneficio	2 Año		3 Año		4 Año	
	Jornales	Valor	Jornales	Valor	Jornales	Valor
Plátano	20	917.357	11	504.546	5	229.339
Cacao	0		10	458.678	20	917.357
SUB TOTAL	20	917.357	21	963.225	25	1.146.696
SUB TOTAL MANO DE OBRA	70	3.210.749	95	3.715.296	103	4.357.445

Rubro de costo: Insumos	2 Año		3 Año		4 Año	
	No.	Valor	No.	Valor	No.	Valor
Fertilizante compuesto (bultos)	10	940.000	14	1.316.000	9	846.000
Fertilizante (Elementos menores)	2	188.000	2	188.000	2	188.000
Correctivo (Cal)	10	96.500	20	193.000	20	193.000
Fungicida, insecticida global	3	282.000	4	96.000	3	72.000
Análisis de suelos	0	0		42.900	0	0
Materia orgánica (bulto)	20	375.000	20	375.000	20	375.000
Empaques	5	14.000	10	28.000	15	42.000
SUB TOTAL		1.895.500		2.238.900		1.716.000

Rubro de costo: Depreciación Equipos y Herramientas	2 Año		3 Año		4 Año	
	No.	Valor	No.	Valor	No.	Valor
Fermentador y secador	1	5.186.204	0	0	0	0
Herramientas varias	1	158.000	1	158.000	1	158.000
SUB TOTAL		5.344.204		158.000		158.000

Rubro de costo: Otros costos	2 Año		3 Año		4 Año	
	No.	Valor	No.	Valor	No.	Valor
(kilogramos)	1	0	1	23.000	1	80.000
Asistencia técnica	1	750.000	1	750.000	1	750.000
Flete transporte insumos	1	315.000	1	315.000	1	315.000
Flete transporte platano	1	250.000	1	300.000	1	350.000
Administración	1	234.412	1	234.412	1	145.000
SUB TOTAL		1.549.412		1.622.412		1.640.000
TOTAL COSTOS		11.999.866		7.734.608		7.871.445

Valor jornal

45.868

Fuente:Secretaría de Agricultura y Desarrollo Rural

... Continuación Costos de Plátano Cacao Maderables 2019

**COSTOS DE MANEJO Y SOSTENIMIENTO 1 HA CACAO CLONADO
SEGUNDO A SEXTO AÑO DE CULTIVO**

Rubro de costo: Mano de obra	5 Año		6 Año	
	Jornales	Valor	Jornales	Valor
Manejo u Sostenimiento de Cultivo				
Control de malezas	10	458.678	10	458.678
Control fitosanitario plátano				
Control fitosanitario cacao	20	917.357	20	917.357
Control fitosanitario maderables	1	45.868	1	45.868
Fertilización y aplicación de correctivos	4	183.471	4	183.471
Arreglo sombrío plátano	2	91.736	2	91.736
Arreglo sonbrío maderables	2	91.736	2	91.736
Podas y desplumille	16	733.886	16	733.886
Mantenimiento de drenajes	5	229.339	5	229.339
SUB TOTAL	60	2.752.071	60	2.752.071

Rubro de costo: Mano de obra	5 Año		6 Año	
	Jornales	Valor	Jornales	Valor
Cosecha y Beneficio				
Plátano				
Cacao	30	1.376.035	38	1.742.978
SUB TOTAL	30	1.376.035	38	1.742.978
SUB TOTAL MANO DE OBRA	90	4.128.106	98	4.495.049

Rubro de costo: Insumos	5 Año		6 Año	
	No.	Valor	No.	Valor
Correctivo para el suelo (bultos)	20	193.000	20	193.000
Fertilizantes varios (bultos)	10	940.000	10	940.000
Funguicidas, herbicidas e insecticidas (Global)	1	72.200	1	72.200
Materia orgánica (bulto)	20	375.000	20	375.000
SUB TOTAL		1.580.200		1.580.200

Rubro de costo: Depreciación	5 Año		6 Año	
	No.	Valor	No.	Valor
Equipos y Herramientas				
Herramientas varias	1	158.000	1	158.000
SUB TOTAL		158.000		158.000

Rubro de costo: Otros costos	5 Año		6 Año	
	No.	Valor	No.	Valor
Fletes transporte de cacao en grano (Ton)	1	100.000	1	100.000
Asistencia técnica	1	750.000	1	750.000
Flete transporte insumos	1	315.000	1	315.000
Administración	1	145.000	1	145.000
SUB TOTAL		1.310.000		1.310.000
TOTAL COSTOS		7.176.306		7.543.249

DETALLE	AÑO 1 (\$)	AÑO 2 (\$)	AÑO 3 (\$)	TOTAL (\$)
Establecimiento una (1) Ha. Cacao-plátano-maderables	14.299.146,9			14.299.146,9
Manejo y Sostenimiento una (1) Ha		11.999.865,5	7.734.607,8	19.734.473,3
Costo Total establecimiento-manejo y sostenimiento al 3er año	14.299.146,9	11.999.865,5	7.734.607,8	34.033.620,2

Nota: Los costos incluyen administración, asistencia técnica, acompañamiento socioempresarial, fermentador, secador, herramienta, mano de obra no calificada, insumos, transporte

Fuente:Secretaría de Agricultura y Desarrollo Rural

COSTOS DE PRODUCCION PORCICULTURA REGIONALES - ANTIOQUIA
COSTO DE PRODUCCIÓN LECHÓN DESTETO Y LECHÓN EN PRECEBOS

Rubro	Costo lechón al destete (6.0 kg)		Costo lechón a los 24.1 kg	
	Valor	Participación	Valor	Participación
Lechón	\$ 0	0,0%	\$ 112.178	61,2%
Alimento	\$ 52.041	46,4%	\$ 48.388	26,4%
Pie de cría	\$ 23.895	21,3%	\$ 0	0,0%
Infertilidad	\$ 3.621	3,2%	\$ 0	0,0%
Mano de obra	\$ 14.055	12,5%	\$ 6.587	3,6%
Instalaciones	\$ 6.796	6,1%	\$ 4.387	2,4%
Medicam y biológicos	\$ 9.570	8,5%	\$ 7.318	4,0%
Mortalidad	\$ 0	0,0%	\$ 2.886	1,6%
Comercialización	\$ 0	0,0%	\$ 0	0,0%
Otros	\$ 2.200	2,0%	\$ 1.454	0,8%
TOTAL	\$ 112.178	100,0%	\$ 183.197	100,0%
\$/kg producido	\$18.696		\$7.614	

El rubro alimento para todos los cálculos incluye descuentos comerciales y fletes. No incluye IVA pues asume que el productor solicita la devolución del impuesto.

CIFRAS DE REFERENCIA

PRECIO PROMEDIO KG/PIE PERÍODO	\$5.210
PRECIO PROMEDIO KG EN CANAL	\$7.090
COSTO KG CERDO EN PIE ENGORDE	\$5.092
COSTO KG CERDO EN PIE C. COMPLETO	\$4.779
COSTO KG CANAL REFRIGERADA	\$6.378

En este recuadro se han incluido cifras de referencia para el productor: Los valores de venta por kilo en pie y en canal utilizados para los cálculos, los costos de producción de kilo en pie (para granjas de engorde y en ciclo completo) y el costo de producción por kilo de canal para ciclo completo.

... Continuación Costos de Porcicultura 2019

COSTO DE PRODUCCIÓN CERDO EN PIE PUESTO EN FRIGORÍFICO Y COSTO CANAL REFRIGERADA

Rubro	Costo cerdo granja de engorde		Costo cerdo granja ciclo completo		Costo canal refrigerada	
	Valor	Participación	Valor	Participación	Valor	Participación
Lechón	\$ 217.390	38,5%	\$ 0	0,0%	\$ 0	0,0%
Alimento	\$ 306.933	54,3%	\$ 407.362	76,8%	\$ 407.362	70,5%
Pie de cría	\$ 0	0,0%	\$ 23.895	4,5%	\$ 23.895	4,1%
Infertilidad	\$ 0	0,0%	\$ 3.621	0,7%	\$ 3.621	0,6%
Mano de obra	\$ 14.564	2,6%	\$ 35.206	6,6%	\$ 35.206	6,1%
Instalaciones	\$ 7.798	1,4%	\$ 18.981	3,6%	\$ 18.981	3,3%
Medicam y biológicos	\$ 2.020	0,4%	\$ 18.908	3,6%	\$ 18.908	3,3%
Mortalidad	\$ 3.353	0,6%	\$ 5.897	1,1%	\$ 5.897	1,0%
Comercialización	\$ 9.648	1,7%	\$ 9.648	1,8%	\$ 9.648	1,7%
Transformación	\$ 0	0,0%	\$ 0	0,0%	\$ 47.246	8,2%
Otros	\$ 3.651	0,6%	\$ 7.020	1,3%	\$ 7.020	1,2%
TOTAL	\$ 565.356	100,0%	\$ 530.536	100,0%	\$ 577.783	100,0%
\$/kg producido	\$5.092		\$4.779		\$6.378	

Se estima el costo para quienes compran el lechón (granja de engorde), para quienes tienen los procesos de cría y engorde (granja de ciclo completo) y el costo de producción de la canal refrigerada para quienes tienen ciclo completo.

Estructura de costos de producción en explotaciones porcinas de ciclo completo - 2019

Concepto	precio/kilo/p dctor	Costo Kilo	Animal 100 Kilos al productor	Compra Defria Medellin Febrero 2019
Alimento	76,8%	\$4.779	3.669,13	\$ 530.536
Mano de Obra	6,6%		317,10	\$ 35.206
Comercialización	1,8%		86,90	\$ 9.648
Pie de cría	4,5%		215,22	\$ 23.895
Instalaciones	3,6%		170,96	\$ 18.981
Medicam y biológicos	3,6%		170,30	\$ 18.908
Mortalidad	1,1%		53,11	\$ 5.897
Infertilidad	0,7%		32,61	\$ 3.621
Otros	1,3%		63,23	\$ 7.020
TOTAL			4.778,56	TOTAL 530.536,30

Estructura de Costos de Produccion en Explotaciones Porcinas de Ciclo Completo

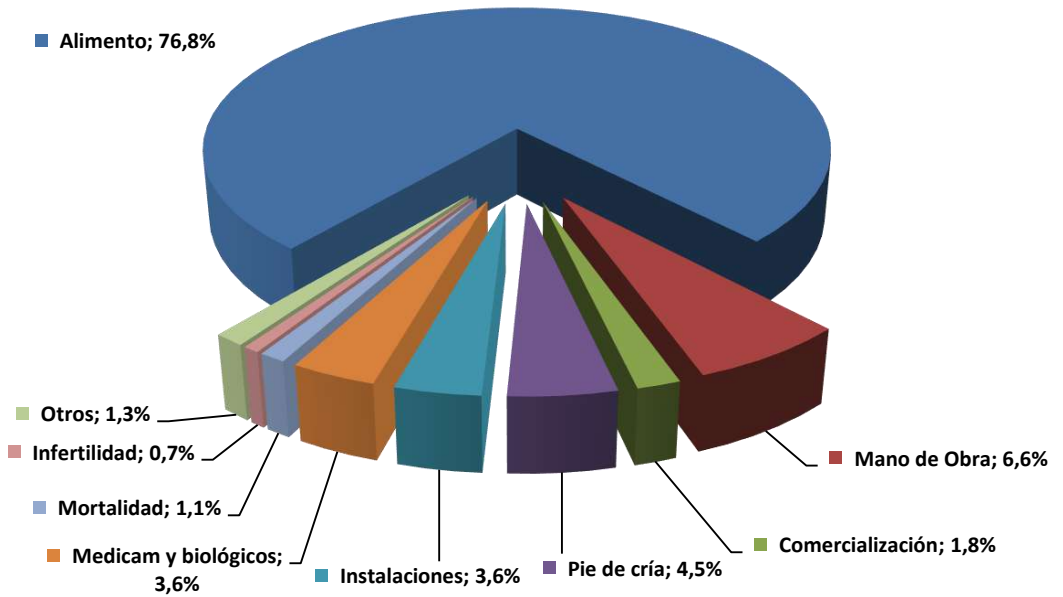

Otros Incluye: Tasa de partos y repeticiones

Costos aproximados de implementación o establecimiento sistema producción piscícola tradicional en aguas Cálidas y Cachama)

(Tilapia

Item	Unidad	Cantidad	Valor Unitario	Valor Total
Infraestructura				
Diseño, planos, cantidades de obra y APU	Consultoría	1	\$ 2.500.000	\$ 2.500.000
Construcción sistema de Captación	Unidad	1	\$ 15.477.000	\$ 15.477.000
Construcción Desarenador	Unidad	1	\$ 5.885.000	\$ 5.885.000
Instalación sistema de Conducción PVC Presión	ml	300	\$ 50.000	\$ 15.000.000
Construcción de estanques	m ²	5.000	\$ 7.000	\$ 35.000.000
Construcción sistema de laguna de oxidación	m ²	500	\$ 7.000	\$ 3.500.000
Construcción tanques retención especímenes	Unidad	3	\$ 750.000	\$ 2.250.000
Construcción bodega de herramienta, equipos e insumos	Unidad	1	\$ 3.500.000	\$ 3.500.000
Construcción bodega de alimento concentrado	Unidad	1	\$ 3.500.000	\$ 3.500.000
Subtotal				\$ 86.612.000
Materiales y accesorios				
Llaves de paso	Unidad	10	\$ 12.000	\$ 120.000
Uniones PVC presión	Unidad	26	\$ 4.500	\$ 117.000
T PVC Presión	Unidad	15	\$ 5.000	\$ 75.000
Malla antipajaros	Rollo	4	\$ 120.000	\$ 480.000
Chinchorros	Unidad	2	\$ 800.000	\$ 1.600.000
Nasas	Unidad	2	\$ 120.000	\$ 240.000
Canecas 55lt	Unidad	5	\$ 75.000	\$ 375.000
Baldes 12lt	Unidad	5	\$ 15.000	\$ 75.000
Guantes	Par	2	\$ 25.000	\$ 50.000
Uniformes completos	Uniforme	2	\$ 120.000	\$ 240.000
Tapabocas	Paquete	2	\$ 45.000	\$ 90.000
Subtotal				\$ 3.462.000
Equipos				
Equipo de medición de calidad de agua	Multiparámetro	1	\$ 3.500.000	\$ 3.500.000
Balanza digital	Unidad	1	\$ 120.000	\$ 120.000
Motobomba con accesorios	Unidad	1	\$ 3.800.000	\$ 3.800.000
Blower aireador con accesorios	Unidad	1	\$ 2.500.000	\$ 2.500.000
Congelador horizontal cap. 500kg	Unidad	1	\$ 5.000.000	\$ 5.000.000
Mesón en acero inoxidable	Unidad	1	\$ 3.000.000	\$ 3.000.000
Subtotal				\$ 17.920.000
Trámites y permisos ambientales y pesqueros				
Certificado de POT o EOT o PBOT municipal	Certificado	1	\$ -	\$ -
Concesión de aguas superficiales - CARs	Permiso	1	\$ 3.500.000	\$ 3.500.000
Permiso de vertimiento - CARs	Certificado	1	\$ 2.200.000	\$ 2.200.000
Permiso de cultivo - AUNAP	Certificado	1	\$ 350.000	\$ 350.000
Inscripción predio ante el ICA.	Certificado	1	\$ -	\$ -
Subtotal				\$ 6.050.000
TOTAL				\$ 114.044.000

Nota: Costos de establecimiento de un sistema de producción piscícola de 5000m² en espejo de agua. Con una vida útil del proyecto de 15 años.

Costos de producción de Cachama blanca.

Costos	Costo por Kilo	Porcentaje	Costo por Ha
Variables			
Alevinos	480,00	9,53%	\$ 27.000.000
Concentrado	3.089,75	61,36%	\$ 173.798.438
Otros costos variables			
Drogas	41,27	0,82%	\$ 2.321.550
Fletes en compras	51,50	1,02%	\$ 2.896.875
Mano de obra (en proceso)	206,36	4,10%	\$ 11.607.750
Empaque	41,27	0,82%	\$ 2.321.550
Servicios públicos	51,59	1,02%	\$ 2.901.938
Costo uso del agua	20,64	0,41%	\$ 1.160.775
Costos Fijos y semivARIABLES			
Operarios y Celador	464,31	9,22%	\$ 26.117.438
Administrador con prestaciones	257,95	5,12%	\$ 14.509.688
Servicios públicos	41,27	0,82%	\$ 2.321.550
Depreciación a 15 años	145,00	2,88%	\$ 8.156.250
Flete de Comercialización	103,18	2,05%	\$ 5.803.875
Otros gastos (papelería, oficina, etc)	41,27	0,82%	\$ 2.321.550
Total (Costo en central mayorista)	5.035,36	100%	\$ 283.239.225

Nota: El Costo total por kilo contempla el proceso de beneficio, empaque del producto y transporte hasta el lugar de venta.

Valor promedio de Alimento Balanceado (Agrinal - CIPA) 27/02/2019

% Proteína	32%	38%	45%	24%
Valor bulto	\$ 93.000	\$ 98.000	115000	85000
Valor Kilo	\$ 2.325	\$ 2.450	2875	2125
% participación	25%	10%	5%	60%
	\$ 3.255	\$ 3.185	3450	2975
Valor	\$ 814	\$ 319	172,5	\$ 1.785
				3.090

COSTO DE PRODUCCIÓN EN FINCA/kg DE PESCADO	4.303
---	--------------

Nota: Cálculos realizados con una conversión alimenticia promedio de 1.3. Además, el costo calculado por tn se realizó calculando todas las prestaciones sociales, seguridad social y parafiscales.

... Continuación Costos de Producción Piscícola 2019

	m ³ /ha	Kg pescado/Ha/ciclo	Kg pescado/ha/año	Kg/alimento/ ha/año
Nota: 10000 m	9.000	22.500	56.250	73.125

Nota: 1ha = 10000m ²		Costo/año finca	242.031.713
Productividad: 2 Kg/m ³		Costo Total/año	283.239.225
Ciclos/año= 2,5		Venta año (\$5500Kg)	309.375.000
Valor venta Kg de pescado	\$ 5.500	Utilidad Neta/año	26.135.775
		UN por mes	2.177.981
		Utilidad para 3000m ²	718.734

IPC 2018	3,18%
----------	-------

Costos para producción de un kilo de Tilapia sp.

Costos	Costo por Kilo	Porcentaje	Costo por Ha
Variables			
Alevinos	\$ 480	9,39%	\$ 17.280.000
Concentrado	\$ 2.966	58,04%	\$ 106.761.600
Otros costos variables			
Drogas	\$ 50	0,97%	\$ 1.782.950
Fletes en compras	\$ 52	1,01%	\$ 1.857.240
Mano de obra (en proceso)	\$ 258	5,05%	\$ 9.286.200
Empaque	\$ 62	1,21%	\$ 2.228.688
Servicios públicos	\$ 83	1,62%	\$ 2.971.584
Costo uso del agua	\$ 21	0,40%	\$ 742.896
Costos Fijos y semivariables			
Operarios y Celador	\$ 537	10,50%	\$ 19.315.296
Administrador con prestaciones	\$ 289	5,65%	\$ 10.400.544
Depreciación a 15 años	\$ 160	3,13%	\$ 5.760.000
Flete de Comercialización	\$ 134	2,62%	\$ 4.828.824
Otros gastos (papelería, oficina, etc)	\$ 21	0,40%	\$ 742.896
Total (Costo en central mayorista)	\$ 5.110	100%	\$ 183.958.718

Nota: El Costo total por kilo contempla el proceso de beneficio, empaque del producto y transporte hasta el lugar de venta.

	1 ton/kg		
Fletes	120.000,00	Puesto en planta	
Drogas	100.000,00	San Carlos Puesto en planta	3.980,00
Empaque	53,0		
Servicios públicos en planta	50,0		
Costos uso de agua			
Costos transporte	250,0		

Valor promedio de Alimento Balanceado (Agrinal - CIPA) 27/02/2019

% Proteína	30%	35%	40%	24%	Granulado (20kg) 45%	En Polvo 45%
Valor bulto	\$ 85.000	\$ 93.000	\$ 103.000	\$ 72.000	\$ 76.000	\$ 58.000
Valor Kilo	\$ 2.125	\$ 2.325	\$ 2.575	\$ 1.800	\$ 3.800	\$ 2.900
% participación	25%	10%	10%	50%	2%	3%
	\$ 2.975	\$ 3.023	\$ 3.090	\$ 2.880	\$ 4.180	\$ 2.900
Valor Ponderado de participación.	\$ 744	\$ 302	\$ 309	\$ 1.440	\$ 84	\$ 87
	\$ 2.966					
COSTO DE PRODUCCIÓN EN FINCA/kg DE PESCADO						\$ 4.295

Nota: Cálculos realizados con una conversión alimenticia de 1.4 promedio. Además, el costo calculado por tn se realizó calculando todas las prestaciones sociales, seguridad social y parafiscales.

Fuente: Secretaria de Agricultura y Desarrollo Rural - Cadena Acuícola

... Continuación Costos de Producción Piscícola 2019

Información	m ³ /ha	Kg pescado/Ha/ ciclo	Kg pescado/ha/año	Kg/alimento/ ha/año
Nota: 1ha 10000m ²	9.000	18.000	36.000	50.400

Productividad: 2 Kg/m ³		Costo/año en finca	154.614.326
Ciclos/año= 2		Costo Total/año	183.958.718
Valor venta Kg de pescado=680(\$	6.800	Venta año	244.800.000
		Utilidad Neta/año	60.841.282
		Utilidad Neta por mes	5.070.107
		Utilidad Neta para 3000m ²	1.673.135

Salario mínimo legal vigente	\$	828.116
Salario mínimo legal vigente con prestaciones	\$	1.341.548

IPC 2018	3,18%
----------	--------------

**Implementación o establecimiento sistema producción piscícola tecnificado en aguas frías
(Trucha arcoiris) 2019**

Item	Unidad	Cantidad	Valor Unitario	Valor Total
Infraestructura				
Construcción sistema de Captación	Unidad	1	35.000.000	35.000.000
Construcción Desarenador	Unidad	1	6.500.000	6.500.000
Instalación sistema de Conducción PVC Presión	ml	50	450.000	22.500.000
Construcción de estanques	m ²	130	254.660	33.105.800
Construcción sistema de laguna de oxidación	m ²	50	7.490	374.500
Construcción tanques retención especímenes	Unidad	1	4.012.500	4.012.500
Construcción bodega de herramienta, equipos e insumos	Unidad	1	5.885.000	5.885.000
Construcción bodega de alimento concentrado	Unidad	1	5.885.000	5.885.000
Subtotal				\$ 113.262.800
Materiales y accesorios				
Llaves de paso	Unidad	2	\$ 45.000	\$ 90.000
Uniones PVC presión	Unidad	9	\$ 4.500	\$ 40.500
T PVC Presión	Unidad	7	\$ 5.000	\$ 35.000
Polisombra	Rollo	2	\$ 120.000	\$ 240.000
Chinchorros	Unidad	2	\$ 800.000	\$ 1.600.000
Nasas	Unidad	2	\$ 120.000	\$ 240.000
Canecas 55lt	Unidad	5	\$ 75.000	\$ 375.000
Baldes 12lt	Unidad	5	\$ 15.000	\$ 75.000
Guantes	Par	2	\$ 25.000	\$ 50.000
Uniformes completos	Uniforme	2	\$ 120.000	\$ 240.000
Tapabocas	Paquete	2	\$ 45.000	\$ 90.000
Subtotal				\$ 3.075.500
Equipos				
Equipo de medición de calidad de agua	Multiparámetro	1	\$ 3.500.000	\$ 3.500.000,00
Balanza digital	Unidad	1	\$ 120.000	\$ 120.000,00
Motobomba con accesorios	Unidad	1	\$ 3.800.000	\$ 3.800.000,00
Blower aireador con accesorios	Unidad	1	\$ 2.500.000	\$ 2.500.000,00
Congelador horizontal cap. 500kg	Unidad	1	\$ 5.000.000	\$ 5.000.000,00
Mesón en acero inoxidable	Unidad	1	\$ 3.000.000	\$ 3.000.000,00
Subtotal				\$ 17.920.000,00
Trámites y permisos ambientales y pesqueros				
Certificado de POT o EOT o PBOT municipal	Certificado	1	\$ -	\$ -
Concesión de aguas superficiales - CARs	Permiso	1	\$ 3.500.000	\$ 3.500.000,00
Permiso de vertimiento - CARs	Certificado	1	\$ 3.200.000	\$ 3.200.000,00
Permiso de cultivo - AUNAP	Certificado	1	\$ 350.000	\$ 350.000,00
Inscripción predio ante el ICA.	Certificado	1	\$ -	\$ -
Subtotal				\$ 7.050.000,00
TOTAL				\$ 141.308.300,00

Nota: Costos de establecimiento de un sistema de producción piscícola intensivo de 130m² en espejo de agua. Con una vida útil del proyecto de 15 años.

Costos de producción de Trucha Arcoiris

Costos	Costo por Kilo	Porcentaje	Costo por Tn
Variables			
Alevinos	\$ 1.800,00	18%	\$ 1.800.000
Concentrado	\$ 4.973,25	50%	\$ 4.973.250
Otros costos variables			
Drogas	\$ 82,54	0,83%	\$ 82.544
Fletes en compras	\$ 98,02	0,99%	\$ 98.021
Mano de obra (en proceso)	\$ 825,44	8,29%	\$ 825.440
Empaque	\$ 103,18	1,04%	\$ 103.180
Servicios públicos	\$ 82,54	0,83%	\$ 82.544
Costo uso del agua	\$ 108,34	1,09%	\$ 108.339
Costos Fijos - Indirectos y semivARIABLES			
Operarios y Celador	\$ 1.031,80	10,37%	\$ 1.031.800
Administrador con prestaciones	\$ 217,45	2,19%	\$ 217.452
Depreciación a 15 años	\$ 350	3,52%	\$ 350.000
Flete de Comercialización	\$ 257,95	2,59%	\$ 257.950
Otros gastos (papelería, oficina,etc)	\$ 20,64	0,21%	\$ 20.636
Total (Costo en central mayorista)	\$ 9.951	100%	\$ 9.951.156

Nota: El Costo total por kilo contempla el proceso de Beneficio, empaque del producto y transporte hasta el lugar de

Alimento Balanceado (Solla - Mediano productor).			
	Engorde 40% Con pigmento (40kg)	Al 50% Iniciación 20KG	Levante Al 44%
Valor Kg Alimento	135.552,00	100.188,90	126.000,00
% Participación	3.388,80	5.009,45	3.150,00
	60,00%	10,00%	30,00%
	4.744,32	5.009,45	4.095,00
	2.846,59	500,94	1.228,50
	4.576,04		

Fuente: Secretaria de Agricultura y Desarrollo Rural - Cadena Acuícola

... Continuación Costos de Producción Piscícola 2019

Alimento Balanceado (Solla - Pequeño productor)			
	Engorde 40% Con pigmento (40kg)	Al 50% Iniciación 20KG	Levante Al 44%
	142.000,00	135.000,00	135.000,00
Valor Kg Alimento	3.550,00	6.750,00	3.375,00
% Participación	60,00%	10,00%	30,00%
	4.970,00	6.750,00	4.387,50
	2.982,00	675,00	1.316,25
	4.973,25		

COSTOS DE PRODUCCIÓN EN FINCA/kg DE PESCADO	8.526,50
--	-----------------

Nota: Cálculos realizados con una conversión alimenticia de 1.3

1 Tn=	1.000,00
Valor venta/ kg	12.500,00

Costo/año en finca	102.317.976,00
Costo Total/año	119.413.870,20
Venta año (\$12500/ Kg)	150.000.000,00
Utilidad Neta/año	30.586.129,80
UN por mes	2.548.844,15

Alevinos de 8cm	500,00
Alevinos de 6cm sin transporte	350,00

**COSTOS DE ESTABLECIMIENTO DE UNA HECTÁREA DE CACAO CLONADO PRIMER AÑO DE CULTIVO 2019
SISTEMA AGROFORESTAL CACAO - RASTROJO**

Rubro de costo: Mano de Obra	1 año	
1. Establecimiento del cultivo	Jornales	Valor
Preparación del terreno	12	550.414
Trazado y estacado	12	550.414
Aplicación de correctivos	5	229.339
Ahoyado para cacao	12	550.414
Ahoyado para maderables	2	91.736
Siembra de cacao	12	550.414
Siembra de árboles maderables y resiembras	4	183.471
Transporte de material vegetal	6	275.207
SUBTOTAL	65	2.981.410
2. Manejo y sostenimiento del cultivo	Jornales	Valor
Control de malezas	20	917.357
Control fitosanitario cacao	8	366.943
Fertilización	8	366.943
Podas	6	275.207
SUBTOTAL	42	1.926.450
GRAN TOTAL RUBRO MANO DE OBRA	107	4.907.860
Valor jornal	45.868	

Nota: Se aplican correctivos 500gr/plántula
Aplicación fertilizante 50gr/siembra/planta y 100gr/planta segunda aplicación

... Continuación Costos Rastrojo Cacao 2019

Rubro de costos: Insumos	1 Año		
	No.	Valor unitario	Valor total
Plántula de cacao injertada	1.100	2.000	2.200.000
Árboles maderables	120	1.400	168.000
Correctivo para el suelo (bultos)	11	9.650	106.150
Fertilizantes varios (bultos)	10	94.000	940.000
Fungicidas insecticidas y otros Global)	1	72.200	72.200
Materia Orgánica	20	18.750	375.000
SUB TOTAL INSUMOS			3.861.350

Rubro de costos: Equipo y Herramientas	1 Año		
	No.	Valor unitario	Valor
Bomba de Espalda	0,5	168.700	84.350
Tijeras Manuales	1	23.500	23.500
Pala Ahoyadora	1	41.100	41.100
Machetes y/o rulas	3	14.300	42.900
Limas	3	7.800	23400
Palín	1	12.900	12900
SUB TOTAL HERRAMIENTAS			228.150

Rubro de costo: Otros costos	1 Año		
	No.	Valor unitario	Valor
Asistencia Técnica	Global (1)	750.000	750.000
Análisis de Suelos	Global (1)	140.000	140.000
Administración	Global (1)	135.205	135.205
Transporte Insumos	Global (1)	315.000	315.000
Acompañamiento socioempresarial	Global (1)	500.000	500.000
SUB TOTAL OTROS		890.000,0	1.840.205,0
TOTAL COSTOS		9.887.359,6	10.837.564,6

Fuente:Secretaría de Agricultura y Desarrollo Rural

**COSTOS DE MANEJO Y SOSTENIMIENTO 1 HA CACAO CLONADO
SEGUNDO A SEXTO AÑO DE CULTIVO**

Rubro de costo: Mano de obra	2 Año		3 Año		4 Año	
	Jornales	Valor	Jornales	Valor	Jornales	Valor
Manejo u Sostenimiento de Cultivo						
Control de malezas (4 por año)	16	733.886	16	733.886	16	733.886
Control fitosanitario cacao	5	229.339	13	596.282	17	779.753
Fertilización y aplicación de correctivos	6	275.207	4	183.471	4	183.471
Arreglo sombrío maderables	1	45.868	1	45.868	2	91.736
SUB TOTAL	28	1.284.300	34	1.559.507	39	1.788.846

Rubro de costo: Mano de obra	2 Año		3 Año		4 Año	
	Jornales	Valor	Jornales	Valor	Jornales	Valor
Cosecha y Beneficio						
Cacao	0	0	10	458.678	20	917.357
SUB TOTAL	0	0	10	458.678	20	917.357
SUB TOTAL MANO DE OBRA	28	1.284.300	44	2.018.185	103	2.706.203

Rubro de costo: Insumos	2 Año		3 Año		4 Año	
	No.	Valor	No.	Valor	No.	Valor
Correctivo para el suelo (bultos)	10	96.500	20	193.000	20	193.000
Fertilizantes compuesto (bultos)	10	940.000	14	1.316.000	9	846.000
Fertilizantes elementos menores	2	188.000	2	188.000	2	188.000
Fungicida , insecticida global	5	361.000	5	361.000	5	361.000
Análisis de suelos	0	0	0,33	46.200	0	0
Materia orgánica (bulto)	20	375.000	20	375.000	20	375.000
Empaques	5	14.000	10	28.000	15	42.000
SUB TOTAL	52	1.974.500	71	2.507.200	71	2.005.000

Rubro de costo: Depreciación	2 Año		3 Año		4 Año	
	No.	Valor	No.	Valor	No.	Valor
Equipos y Herramientas						
Fermentador y secador	1	5.186.204	0	0	0	0
Herramientas varias	1	138.000	1	138.000	1	138.000
SUB TOTAL	2	5.324.204	1	138.000	1	138.000

Rubro de costo: Otros costos	2 Año		3 Año		4 Año	
	No.	Valor	No.	Valor	No.	Valor
(kilogramos)	0	0	1	23.000	1	80.000
Asistencia técnica	Integral	750.000	Integral	750.000	Integral	750.000
Flete transporte de insumos	1	315.000	1	315.000	1	315.000
Administración	1	135.205	1	135.205	1	135.205
SUB TOTAL	2	1.200.205		1.223.205		1.280.205
TOTAL COSTOS	84	9.783.209	116	5.886.590	175	6.129.408

Fuente:Secretaria de Agricultura y Desarrollo Rural

... Continuación Costos Rastrojo Cacao 2019

Rubro de costo: Mano de obra Manejo u Sostentamiento de Cultivo	5 Año		6 Año	
	Jornales	Valor	Jornales	Valor
Control de malezas (4 por año)	10	458.678	10	458.678
Control fitosanitario cacao	21	963.225	21	963.225
Fertilización y aplicación de correctivos	4	183.471	4	183.471
Arreglo sombrío maderables	2	91.736	2	91.736
SUB TOTAL	37	1.697.110	37	1.697.110

Rubro de costo: Mano de obra Cosecha y Beneficio	5 Año		6 Año	
	Jornales	Valor	Jornales	Valor
Cacao	30	1.376.035	38	1.742.978
SUB TOTAL	30	1.376.035	38	1.742.978
SUB TOTAL MANO DE OBRA	106	3.073.146	118	3.440.088

Rubro de costo: Insumos	5 Año		6 Año	
	No.	Valor	No.	Valor
Correctivo para el suelo (bultos)	20	193.000	20	193.000
Fertilizantes compuesto (bultos)	8	752.000	8	752.000
Fertilizantes elementos menores	2	188.000	2	188.000
Fungicida , insecticida global	3	216.600	3	216.600
Análisis de suelos	0	0	0	0
Materia orgánica (bulto)	20	375.000	20	375.000
Empaques	0	0	0	0
SUB TOTAL	53	1.724.600	53	1.724.600

Rubro de costo: Depreciación Equipos y Herramientas	5 Año		6 Año	
	No.	Valor	No.	Valor
Fermentador y secador	0	0	0	0
Herramientas varias	1	138.000	1	138.000
SUB TOTAL	1	138.000	1	138.000

Rubro de costo: Otros costos	5 Año		6 Año	
	No.	Valor	No.	Valor
Fletes transporte de cacao en grano (kilogramos)	1	100.000	1	100.000
Asistencia técnica	Integral	750.000	Integral	750.000
Flete transporte de insumos	1	315.000	1	315.000
Administración	1	135.205	1	135.205
SUB TOTAL		1.300.205		1.300.205
TOTAL COSTOS	160	6.235.951	172	6.602.893

DETALLE	AÑO 1 (\$)	AÑO 2 (\$)	AÑO 3 (\$)	TOTAL (\$)
Establecimiento una (1) Ha. Cacao-rastrojo	10.837.564,6			10.837.564,6
Manejo y Sostentamiento una (1) Ha		9.783.208,7	5.886.590,2	15.669.799,0
Costo Total establecimiento-manejo y sostenimiento al 3er año cultivo cacao-rastrojo	10.837.564,6	9.783.208,7	5.886.590,2	26.507.363,5

Nota: Los costos incluyen administración, asistencia técnica, acompañamiento socioempresarial, fermentador, secador, herramienta, mano de obra no calificada, insumos, transporte

Fuente:Secretaría de Agricultura y Desarrollo Rural

Cultivo de Uchuva para 1100 Plantas a 3.0 * 3.0 hac

Concepto	Unidad	Cantidad	Valor Unidad	Valor Total	Observaciones/ costo por planta
Alquiler del terreno	Mes	16	150.000	2.400.000	
Subtotal Actividad				2.400.000	

Establecimiento

10

Concepto	Unidad	Cantidad	Valor Unidad	Valor Total	Observaciones/ costo por planta
Plantulas	Unidad	1.200	250	300.000	Preferiblemente entregar materia en turba a raíz desnuda de buen tamaño
Estacones Principales	ha	1.000	2.000	2.000.000	
Travesaño de Te	Unidad	0	0	0	
Alambre Calibre 14	kilo	150	6.994	1.049.100	
Alambre de Pua	Rollos/500 m	3	193.150	579.450	
Hilaza	Bulto	8	147.000	1.176.000	
Subtotal Actividad				5.104.550	

Mano de Obra - Establecimiento

Preparacion del terreno (desyerba)	Jornal	5	40.000	200.000	
Trazado del sitio de siembra	Jornal	1	40.000	40.000	
Haoyado para Plantulas	Jornal	12	40.000	480.000	Un operario realiza en promedio 90 Hoyos
Adicion de Enmiendas	Jornal	4	40.000	160.000	Un operario realiza la adicion de cal y gallinaza a 300 hoyos promedio
Siembra de plantulas	Jornal	4	40.000	160.000	Un operario siembra en promedio 300 plantas
Fumigacion Fitosanitaria	Jornal	4	40.000	160.000	
Hoyado para Tutores y puesta de alambre	Jornal	22	40.000	880.000	Un operario coloca 50 palos en promedio a una profundidad de 60 Cm.
Sub total actividad		52		2.080.000	

Fuente: Caribbeans Exotics

...Continuación Costos Uchuva 2019

Concepto	Unidad	Cantidad	Valor Unidad	Valor Total	Observaciones/ costo por planta
----------	--------	----------	--------------	-------------	---------------------------------

Enmiendas - Establecimiento

Cal Dolomita	Bulto	22	9.000	198.000	Aplicación de 1 kg/hoyo
Micorrizas	Bulto	1	57.000	65.000	Aplicación de 40 gr/planta
Gallinaza u otra enmienda	Bulto	44	13.000	572.000	Aplicación de 2 Kg/h
Sub total actividad				835.000	

Mano de Obra - Mantenimiento

Podas	Jornal	60	40.000	2.400.000	Podas de mantenimiento, aclareo y sanitarias cada dos meses
Fertilización Edáfica	Jornal	40	40.000	1.600.000	
Control de malezas	Jornal	15	40.000	600.000	
Fumigaciones fitosanitarias	Jornal	35	40.000	1.400.000	
Cosecha	Jornal	600	40.000	24.000.000	
Amarre	Jornal	150	40.000	6.000.000	
Otros	Jornal	5	40.000	200.000	
Subtotal Actividad		905		36.200.000	

...Continuación Costos Uchuva 2019

Concepto	Unidad	Cantidad	Valor Unidad	Valor Total	Observaciones/ costo por planta
Fertilizacion Organica Mantenimiento	Bulto	66	13.000	858.000	
Fertilizacion Granulada Establecimiento	Bulto	6	94.000	564.000	
Silymag Establecimiento	Bulto	2	31.000	62.000	
Fertilizacion Granulada manten	Bulto	90	90.500	8.145.000	
Silymag Matenimiento	Bulto	10	8.300	83.000	
Elementos Menores	Bulto	3	78.500	235.500	
Nitrato de potasio	Kilo	5	3.780	18.900	
Nitrato de Calcio	Kilo	5	790	3.950	
Sualfato de magnesio Tecnico	Kilo	5	1.240	6.200	
Sulfato o cloruro de potasio	Bulto	3	73.500	220.500	
Desestresantes	Fco/250cc	5	36.500	182.500	
Fertilizacion foliar	Litros	5	26800	134.000	
Subtotal Fertilizacion				10.513.550	

Fungicidas e Insecticidas Establecimiento

Propineb	Bolsa/400g	8	17.200	137.600	
Chlorothalonil	Litro	1	30.500	30.500	
Difeconazole	Litro	1	62.500	62.500	
Deltametrina	Fco/250cc	3	19.500	58.500	
Acaricida	Fcox100cc	4	22.000	88.000	

Fungicidas e Insecticidas Mantenimiento.

Fungicidas preventivos

Propineb	Bolsa/400g	20	17.200	344.000	20 aplicaciones
Chlorothalonil	Litro	4	36.300	145.200	5 aplicaciones
Dimetomorf	Bolsa/120g	13	9.800	127.400	15 plicaciones

Fungicidas curativos

Tebuconazole	Litros	2	131.000	262.000	8 aplicaciones
Difenoconazol	Litro	2	62.000	124.000	
Fosetyl de aluminio	Bolsa/Kg	4	27.500	110.000	
Imidazol	Fco/250cc	8	38.000	304.000	
Azoxistrobina	Bolsa/40gr	13	17.800	231.400	

Fuente: Caribbeans Exotics

...Continuación Costos Uchuva 2019

Concepto	Unidad	Cantidad	Valor Unidad	Valor Total	Observaciones/ costo por planta
----------	--------	----------	--------------	-------------	---------------------------------

Insecticidas

Deltametrina	Litro	1	126.000	126.000	10 aplicaciones
Bifentrina+imidacloprid	Litro	3	134.500	403.500	10 aplicaciones
Spinetoram	Litro	12	128.000	1.536.000	15 aplicaciones
Milbemectina	Fcox100cc	3	37.600	112.800	5 aplicaciones
Lufenurom	Env. 250 cc	6	35.000	210.000	2 aplicaciones
Subtotal Plagas y Enfermedades				4.413.400	

Transporte de Insumos

Transporte de Insumos	Bulto	150	500	75.000	
Fruta	Kg	19.800	100	1.980.000	
Subtotal Transporte e Insumos				2.055.000	

Total Costo de produccion				63.601.500	
----------------------------------	--	--	--	-------------------	--

COSTO PRODUCCION POR KILO				2.628	
----------------------------------	--	--	--	--------------	--

Produccion del cultivo	Plantas/Ha	Kilos /planta	Total Kg	
	1.100	22	24.200	

Calidades	%	Kilos	Precio	Total	
Exportacion	0,80	19.360	3.500	67.760.000	
Nacional	0,10	2.420	1.200	2.904.000	
Averia	0,10	2.420	0	0	
Total Produccion	1,00	24.200	0	67.760.000	
Ganancia				4.158.500	
Utilidad en (%)				7	

Nota: El valor del jornal es el utilizado en la zona de producción

Fuente: Caribbeans Exotics

**COSTOS DE PRODUCCIÓN YUCA TRADICIONAL BAJO CAUCA
2019**

Concepto	Unidad	Valor Unidad	Cantidad	Valor Total
Mano de Obra (Jornal)				
Preparación lote	Jornal	30.000	12	360.000
Ahoyado	Jornal	30.000	2	60.000
Preparación semilla	Jornal	30.000	2	60.000
Siembra manual	Jornal	30.000	10	300.000
Control de malezas(2)	Jornal	30.000	20	600.000
Herbicida -aplicación	Jornal	30.000	2	60.000
Insecticida - aplicación	Jornal	30.000	2	60.000
Fertilización - aplicación	Jornal	30.000	2	60.000
Recolección manual	Jornal	30.000	50	1.500.000
Total Costos Mano de Obra				3.060.000

Concepto	Unidad	Valor Unidad	Cantidad	Valor Total
Insumos				
Semilla	Cangres	50	10.000	500.000
fertilizante. 15-15-15	Bulto X 50 kilos	83.000	2	166.000
Herbicida. Glifosato	litro	13.000	4	52.000
Insecticida - Cipermetrina	litro	21.000	2	42.000
Fungicida - Dithane m-45	Kilo	15.000	1	15.000
Costales	Unidad	2.000	20	40.000
Pita	Rollo	20.000	2	40.000
Total Costos Insumos				855.000

Total Costos por Hectárea				3.915.000
----------------------------------	--	--	--	------------------

NOTA: Rendimientos 18.000 kilos X Ha.

Precio: \$ 500 Kilo.

Fuente: Equipo Tecnico Secretaria de Agricultura - Bajo Cauca

PINUS OOCARPA Cuadro Analisis financiero incluidos los ingresos CIF. Año 2018											
Actividad/Año	Unid.	1	2	3	4	5	6	7	8	9	10
Costos Directos											
Mano de Obra establec											
Preparación tierra-limpia, trazo, hoyado, acarreo plantas, siembra, resiembra, fertil micorriza	Jornal	26									
Subtotal mano de obra	Valor	832.000									
Insumos											
Micorriza	Valor	44.000									
plantulas	Valor	488.800									
Subtotal insumos		532.800									
Total establecimiento	Valor	1.364.800	-	-	-	-	-	-	-	-	-
Control de malezas											
Callejones	Jornal	4	4	8	8	4					
Control químico	Jornal	4	4	4	4						
Rocería total	Jornal	6	8	10	10	6					
Corte trepadoras	Jornal	1	1	1	1	1					
Subtotal mano de obra	Jornal	15	17	23	23	11	0	0	0	0	0
Subtotal mano de obra	Valor	480.000	544.000	736.000	736.000	352.000	-	-	-	-	-
Herbicidas	Valor	16.000	16000	16000	16000						
Total control maleza	Valor	496.000	560.000	752.000	752.000	352.000	0	0	0	0	0
Podas											
	Jornal		6		8						6
Total podas	Valor	-	192.000	-	256.000	-	-	-	-	-	192.000
Fertilización											
Agroquímicos elem. menores	Valor	10.000	10.000								
Fertilizantes	Valor	65.000	35.000								
Subtotal productos	Valor	75.000	45.000	0	0	0	0	0	0	0	0
Fertilización mano de obra	Jornal	2	2								
Subtotal mano de obra	Valor	64.000	64.000	-	-	-	-	-	-	-	-
Total fertilización	Valor	139.000	109.000	-	-	-	-	-	-	-	-
Costos Indirectos											
Herramientas	Valor	24.000	27.200	36.800	36.800	17.600					28.800
Alambre, postes y M.O	Valor	100.000		45000							20.000
Transporte por bulto	Valor	5.000	5000								
Asistencia técnica	Valor	45.000	45.000	45.000	30.000	45.000	15.000	15.000	15.000	15.000	45.000
Total Costos indirectos	Valor	174.000	77.200	126.800	66.800	62.600	15.000	15.000	15.000	15.000	93.800
TOTAL MANTENIMIENTO	Valor	809.000	666.200	862.800	802.800	414.600	15.000	15.000	15.000	15.000	93.800

Fuente: Reforestadora Integral de Antioquia - R.I.A.

PINUS OOCARPA Cuadro Analisis financiero incluidos los ingresos CIF. Año 2018											
Actividad/Año	Unid.	1	2	3	4	5	6	7	8	9	10
Aprovechamiento											
Entresaca y tala	Jornal					60					100
Total aprovechamiento	Valor		-	-	-	1.920.000	-	-	-	-	3.200.000
		-									
Protección forestal											
Caminos y cercas	Jornal	2	2	2	2	2	2	2	2	2	2
Control fitosanitario	Jornal	2	2	2	2	2	2	2	2	2	2
Subtotal mano de obra	Jornal	4	4	4	4	4	4	4	4	4	4
SUBTOT FITOS	Valor	128.000	128.000	128.000	128.000	128.000	128.000	128.000	128.000	128.000	128.000
Control de incendios	Jornal	2	2	2	2	2	2	2	2	2	2
Subtotal control incendios	Valor	64.000	64.000	64.000	64.000	64.000	64.000	64.000	64.000	64.000	64.000
Total protección	Valor	192.000	192.000	192.000	192.000	192.000	192.000	192.000	192.000	192.000	192.000
Totales											
Jornales	Jornal	49	23	29	29	77	6	6	6	6	106
Jornales	Valor	1.568.000	736.000	928.000	928.000	2.464.000	192.000	192.000	192.000	192.000	3.392.000
Total Costos -	Valor	2.365.800	1.130.200	1.070.800	1.266.800	2.526.600	207.000	207.000	207.000	207.000	3.677.800
Valor madera +						132.164					6.852.522
Ingresos (cif) +											
Flujo caja	Valor	-2.365.800	-1.130.200	-1.070.800	-1.266.800	-2.394.436	-207.000	-207.000	-207.000	-207.000	3.174.722

Valor jornal \$ 32.000

Nota: Este es valor por Ha para establecimiento y manejo. El flujo de caja esta por año en la parte final.
Se tomo como salario base 32.000 sin incremento anual .

PINUS OOCARPA Cuadro Analisis financiero incluidos los ingresos CIF. Año 2018

Actividad/Año	Unid.	11	12	13	14	15	Totales
Costos Directos							
Mano de Obra establec							
Preparación tierra-limpia, trazo, hoyado, acarreo plantas, siembra, resiembra, fertil micorriza	Jornal						26
Subtotal mano de obra	Valor						832.000
Insumos							
Micorriza	Valor						44.000
plantulas	Valor						488.800
Subtotal insumos							
Total establecimiento	Valor	-	-	-	-	-	1.364.800
Control de malezas							
Callejones	Jornal						28
Control quimico	Jornal						16
Rocería total	Jornal						40
Corte trepadoras	Jornal						5
Subtotal mano de obra	Jornal	0	0	0	0	0	89
Subtotal mano de obra	Valor	-	-	-	-	-	2.848.000
Herbicidas	Valor						64.000
Total control maleza	Valor	0	0	0	0	0	2.912.000
Podas	Jornal						
Total podas	Valor	-	-	-	-	-	640.000
Fertilización							
Agroquímicos elem. menores	Valor						20.000
Fertilizantes	Valor						100.000
Subtotal productos	Valor	0	0	0	0	0	120.000
Fertilización mano de obra	Jornal						4
Subtotal mano de obra	Valor	-	-	-	-	-	128.000
Total fertilización	Valor	-	-	-	-	-	248.000
Costos Indirectos							0
Herramientas	Valor					30.000	201.200
Alambre, postes y M.O	Valor						165.000
Transporte por bulto	Valor						10.000
Asistencia técnica	Valor	15.000	15.000	15.000	15.000	45.000	420.000
Total Costos indirectos	Valor	15.000	15.000	15.000	15.000	75.000	796.200
TOTAL MANTENIMIENTO	Valor	15.000	15.000	15.000	15.000	75.000	3.844.200

