



GOBERNACIÓN DE ANTIOQUIA



SECRETARÍA DE MINAS - GOBERNACIÓN DE ANTIOQUIA
DIRECCIÓN DE TITULACION MINERA

INFORME TÉCNICO, ECONÓMICO Y JURÍDICO DE LA PROPUESTA DE
CONTRATO DE CONCESION No. 501966

MINERAL	ARENAS, GRAVAS MINERALES DE ORO, COBRE Y SUS CONCENTRADOS
FECHA DE RADICACIÓN	11 de Junio de 2021
PROPONENTE	SOCIEDAD MINERA SOLVISTA GUADALUPE S.A.S.
ÁREA DEFINIDA SUSCEPTIBLE DE CONTRATAR	5023,1473 HECTÁREAS DISTRIBUIDAS EN UNA (01) ZONA.
UBICACIÓN	AMALFI, YOLOMBÓ

MEDELLÍN, JULIO 1 DE 2022

El presente documento es de carácter informativo y no tiene ningún efecto legal. Dado que es un requisito informativo.





GLOSARIO MINERO

Abandono (industria minera): Fase del Ciclo Minero durante la cual tiene lugar la disminución gradual de la producción, la elaboración del plan de cierre de la mina, el retiro de los equipos mineros, la disposición de activos y excedentes, el cierre y la restauración de las excavaciones mineras, y las actividades para la prevención y la mitigación de los impactos ambientales por el cierre de la operación.

Actividad: Proceso o grupo de operaciones que constituyen una unidad cuyo resultado es un conjunto de bienes o servicios. Los bienes y servicios producidos pueden ser característicos de esa u otra actividad.

Área libre: Área disponible o no adjudicada, que podrá ser otorgada a un solicitante.

Autoridad ambiental: Es la autoridad que tiene a su cargo fiscalizar los recursos naturales renovables, aprobar estudios de impacto ambiental, adoptar términos y guías, aprobar la Licencia Ambiental, delimitar geográficamente las reservas forestales

Autoridad minera: Autoridad nacional que tiene a su cargo la administración de los recursos mineros, titulación, registro, asistencia técnica, fomento, fiscalización y vigilancia de las obligaciones emanadas de los títulos y solicitudes.

Canon superficiario: Contraprestación que cobra la entidad contratante sobre la totalidad del área de la concesión durante la exploración, el montaje y la construcción o sobre las extensiones de las mismas que el contratista retenga para explorar durante el período de explotación.

Catastro Minero Nacional: Conformación física en documentos cartográficos de todas las alinderaciones de las áreas que son objeto de Títulos Mineros o solicitudes para explorar o explotar minerales, así como las áreas de reserva para utilidad pública, parques naturales, zonas de protección ecológica, agrícola o ganadera, perímetros urbanos, entre otros.

Ciclo minero: Diferentes fases que ocurren durante el desarrollo de un proyecto minero.

Derecho a explorar minerales: Es el derecho que se les confiere a los beneficiarios de títulos mineros a realizar, dentro de una zona determinada, trabajos dirigidos a establecer la existencia de depósitos y yacimientos de minerales, la geometría del depósito, la viabilidad técnica de extraerlos, sus reservas en calidad y cantidad comercialmente explotable y el impacto que sobre el medio ambiente y el entorno social puedan causar estos trabajos.

Derecho a explotar: Es el derecho que tiene el beneficiario de un título minero para realizar un conjunto de operaciones que tiene por objeto la extracción o la captación de los minerales yacientes en el suelo o el subsuelo dentro de un área determinada.

Desarrollo sostenible: Desarrollo que conduce al crecimiento económico, a la elevación de la calidad de vida, a la productividad de las personas y al bienestar social, sin agotar la base de los recursos

El presente documento es de carácter informativo y no tiene ningún efecto legal. Dado que es un requisito informativo.





GOBERNACIÓN DE ANTIOQUIA



naturales renovables en que se sustenta, ni deteriorar el medio ambiente o el derecho de las generaciones futuras a utilizarlo para la satisfacción de sus propias necesidades

Diagnóstico Ambiental de Alternativas -DAA: Estudio elaborado con el fin de suministrar la información requerida para evaluar y comparar las diferentes opciones bajo las cuales sea posible desarrollar un proyecto con el fin de optimizar y racionalizar el uso de los recursos ambientales y evitar o minimizar los riesgos, efectos e impactos negativos

Evaluación de impacto ambiental: Estudio técnico de carácter multidisciplinario, encaminado a predecir, identificar, valorar y corregir los efectos o impactos ambientales que sobre el medio producen determinados proyectos. Procedimiento a través del cual, las autoridades ambientales autorizan proyectos específicos, así como las condiciones a las que se sujetarán para su ejecución.

Licencia ambiental: Autorización que otorga la autoridad competente a una persona natural o jurídica, para la ejecución de un proyecto, obra o actividad. Autorización que otorga la autoridad competente para la construcción, el montaje, la explotación objeto del contrato y el beneficio y para las labores adicionales de exploración durante la etapa de explotación.

Permiso ambiental: Autorización que concede la autoridad ambiental para el uso o el beneficio temporal de un recurso natural.

Plan de Manejo Ambiental –PMA: Instrumento de gestión eminentemente práctico, en el que de manera detallada se establecen las acciones que se requieren para prevenir, mitigar, controlar, compensar y corregir los posibles efectos o impactos ambientales negativos causados en desarrollo de un proyecto, una obra o una actividad; incluye también los planes de seguimiento, evaluación y monitoreo, y los de contingencia. Se diferencia de los estudios DAA y EIA en que éstos son estudios prospectivos que se elaboran para acciones proyectadas, mientras que el PMA tiene como base un escenario real, intervenido, sobre el cual están ocurriendo impactos perfectamente identificables, en la mayoría de los casos.

Polígono: Figura geométrica que representa un área de interés.

Procedimiento administrativo minero: Son los trámites, diligencias y resoluciones que integran el procedimiento gubernativo.

Programa Mínimo Exploratorio –Formato A: Documento que contempla las actividades que se deben ejecutar, la inversión necesaria y los manejos ambientales y laborales mínimos que tendrán que desarrollarse en el desarrollo de las actividades exploratorias.

Programa de Trabajos y Obras –PTO: Es el resultado de los estudios y trabajos de exploración, que presenta el concesionario, antes el vencimiento definitivo de este período, para la aprobación de la autoridad concedente que se anexa al contrato como parte de las obligaciones técnicas.

Regalía: Contraprestación obligatoria por la explotación de los recursos no renovables.

El presente documento es de carácter informativo y no tiene ningún efecto legal. Dado que es un requisito informativo.





GOBERNACIÓN DE ANTIOQUIA



Título minero: Es el contrato de concesión minera debidamente perfeccionado e inscrito en el Registro Nacional Minero que otorga el derecho a explorar y explotar el suelo y el subsuelo minero de propiedad de la Nación.

Zonas de exclusión de la minería: zona en las que no podrán ejecutarse trabajos y obras de exploración y explotación mineras por estar declaradas y delimitadas como de protección y desarrollo de los recursos naturales renovables o del ambiente.

El presente documento es de carácter informativo y no tiene ningún efecto legal. Dado que es un requisito informativo.





GOBERNACIÓN DE ANTIOQUIA



SECRETARÍA DE MINAS - GOBERNACIÓN DE ANTIOQUIA
DIRECCIÓN DE TITULACION MINERA
INFORME TÉCNICO, JURÍDICO Y ECONÓMICO DE LA PROPUESTA DE CONTRATO
No. 501966

1. GENERALIDADES:

Mediante el Decreto 4134 de 3 de noviembre de 2011, se creó la Agencia Nacional de Minería ANM, como una agencia estatal de naturaleza especial, adscrita al Ministerio de Minas y Energía, cuyo objeto es la administración integral de los recursos minerales de propiedad del Estado, promover su aprovechamiento óptimo y sostenible.

Ahora bien, mediante convenio interadministrativo No. 002 de 2015, que tiene por objeto: “El Delegatario se obliga a realizar todas las actividades y gestiones técnicas, jurídicas, económicas y administrativas necesarias con recursos propios, para el cabal cumplimiento de la función delegada de conformidad con la constitución política de Colombia” y la Resolución No. 0271 del 18 de abril de 2013, prorrogada mediante las Resoluciones Nos. 0229 del 11 de abril de 2014, 210 del 15 de abril de 2015, 229 del 14 de abril de 2016 y 022 del 20 de enero de 2017, es la Secretaría de Minas de la Gobernación de Antioquia la Autoridad Minera competente en jurisdicción de éste Departamento

Con fundamento en lo anterior, La Secretaria de Minas del Departamento de Antioquia, en uso de sus atribuciones tiene la competencia para evaluar técnica, económica y jurídicamente las propuestas de contrato de concesión que presentan los particulares interesados en desarrollar un proyecto minero.

El proceso de contratación y titulación minera se encuentra a cargo de la Dirección de Titulación Minera de la Secretaria de Minas del Departamento de Antioquia, quien, a través del archivo de la dependencia recepciona los documentos soportes de las propuestas que previamente fueron radicadas a través de la página web de la Agencia Nacional de Minería (www.anm.gov.co).

Previo el otorgamiento del título minero se debe adelantar un procedimiento administrativo en el que se evalúa en primer lugar, que exista un área libre para hacer minería. ¿Qué significa esto? que no tenga superposición con un área excluida para la minería, las cuales se encuentran determinadas en la normatividad que regula la materia, y que no presente superposición con alguna otra propuesta de contrato. En segundo lugar, se evalúa que el interesado cumpla con los requisitos de orden técnico, económico y jurídico previstos en la ley minera para el otorgamiento de un título minero.

Al respecto es de señalar que entre las zonas excluidas de la minería se encuentran: Parques Nacionales Naturales, Parques Nacionales Regionales, Zonas de Reservas Natural Protectoras y los Páramos y Humedales con categoría Ramsar. La Agencia Nacional de Minería, en calidad de Autoridad Minera Nacional, está en constante coordinación con el Ministerio de Ambiente y Desarrollo Sostenible, Parques Nacionales Naturales y las Corporaciones Autónomas Regionales con el fin de mantener actualizadas las áreas excluidas y restringidas de minería, e incluirlos en el Catastro Minero Colombiano.

El presente documento es de carácter informativo y no tiene ningún efecto legal. Dado que es un requisito informativo.





El objetivo del procedimiento tendiente a la contratación minera, que se encuentra a cargo de la Dirección de Titulación Minera, busca verificar que la propuesta de contrato de concesión reúna la totalidad de los requisitos definidos por la normatividad minera, tales como:

- Verificación de requisitos técnicos, económicos y jurídicos
- Concertación con los entes territoriales
- Participación ciudadana

De acuerdo con los lineamientos de las sentencias proferidas por la Corte Constitucional, se estipuló un protocolo por parte de la Autoridad Minera Nacional, en el que además de la concertación con los Alcaldes Municipales y luego de evaluados los elementos técnicos, económicos y jurídicos, la Secretaría de Minas del Departamento de Antioquia debe realizar una **Audiencia de Participación Ciudadana**, en la que se presentan todos los proyectos mineros que fueron determinados como viables para el municipio en el que se llevará a cabo la audiencia, la cual permite la inscripción de personas que quieran intervenir, expresar sus inquietudes, preguntas y/o comentarios sobre dichas propuestas.

Esta audiencia tiene por objeto que la comunidad se entere, sobre los proyectos mineros que se van a realizar en el municipio, quienes los ejecutaran, actividades que se van a desarrollar, así como los posibles impactos de los proyectos exploratorios, y se habla de exploratorios, toda vez que en esta etapa no se sabe si todos los proyectos van a llegar a la etapa de explotación.

La participación en la audiencia es libre, siendo necesaria la inscripción para las intervenciones y dejar consignados las inquietudes sobre el proyecto de su interés.

Una vez se cumplan todos estos requisitos, se puede suscribir un contrato de concesión, el cual es otorgado por un término de 30 años, el cual comprende las siguientes etapas:

Figura N°1 Ciclo Minero



El presente documento es de carácter informativo y no tiene ningún efecto legal. Dado que es un requisito informativo.





Retomando la definición que trae el artículo 45 de la Ley 685 de 2001- Código de Minas- sobre el contrato de concesión minera este “(...) es el que se celebra entre el Estado y un particular para efectuar, por cuenta y riesgo de este, los estudios, trabajos y obras de exploración de minerales de propiedad estatal que puedan encontrarse dentro de una zona determinada y para explotarlos en los términos y condiciones establecidos en este Código. Este contrato es distinto al de obra pública y al de concesión de servicio público”, se tiene que la ejecución del título minero se desarrolla por etapas, la cuales corresponden al ciclo minero, así:

- **Etapa N° 1 Exploración:**

Tiene una duración de 3 años, prorrogable hasta por 8 años, de dos en dos. Esta etapa tiene como objetivo calcular las reservas minerales y realizar el Programa de Trabajos y Obras (PTO) y el Estudio de impacto Ambiental (EIA) necesarios para el desarrollo del proyecto minero. En esta etapa, el contratista debe cumplir con los permisos ambientales a los que haya lugar conforme al Plan Único de Exploración (PUE), allegar el informe semestral y anual- Formatos Básicos Mineros (FBM), adquirir una póliza minero ambiental y adicionalmente, cumplir con el pago del canon superficiario.

Como resultado de los estudios y trabajos de exploración, el concesionario, antes del vencimiento definitivo de este período, debe presentar para la aprobación de la autoridad concedente, el Programa de Trabajos y Obras de Explotación que se anexará al contrato como parte de las obligaciones, el cual debe contener los siguientes elementos y documentos:

1. Delimitación definitiva del área de explotación.
2. Mapa topográfico de dicha área.
3. Detallada información cartográfica del área y, si se tratare de minería marina especificaciones batimétricas.
4. Ubicación, cálculo y características de las reservas que habrán de ser explotadas en desarrollo del proyecto.
5. Descripción y localización de las instalaciones y obras de minería, depósito de minerales, beneficio y transporte y, si es del caso, de transformación.
6. Plan Minero de Explotación, que incluirá la indicación de las guías técnicas que serán utilizadas.
7. Plan de Obras de Recuperación geomorfológica paisajística y forestal del sistema alterado.
8. Escala y duración de la producción esperada.
9. Características físicas y químicas de los minerales por explotarse.
10. Descripción y localización de las obras e instalaciones necesarias para el ejercicio de las servidumbres inherentes a las operaciones mineras.
11. Plan de cierre de la explotación y abandono de los montajes y de la infraestructura.

Simultáneamente con el Programa de Trabajos y Obras –PTO, el contratista debe presentar el estudio que demuestre la factibilidad ambiental de dicho programa, sin la aprobación expresa de este estudio y la expedición de la Licencia Ambiental correspondiente, no habrá lugar a la iniciación de los trabajos y obras de explotación minera. Adicionalmente las obras de recuperación geomorfológica, paisajística y forestal

El presente documento es de carácter informativo y no tiene ningún efecto legal. Dado que es un requisito informativo.





GOBERNACIÓN DE ANTIOQUIA



del ecosistema alterado deben ejecutarse por profesionales afines a cada una de estas labores. Dicha licencia con las restricciones y condicionamientos que imponga al concesionario, formarán parte de sus obligaciones contractuales.

Adicionalmente, de acuerdo a la resolución 708 de 2016 de la ANM, el titular minero debe presentar el **Plan de Gestión Social a la autoridad minera, a más tardar dentro de los 30 días anteriores a la fecha de finalización de la etapa de exploración**, en el entendido que la ejecución de dicho plan debe iniciarse con la etapa de construcción y montaje.

- **Etapa 2 Construcción y Montaje:**

Esta etapa tiene una duración de 3 años, prorrogable por 1 año más, se realiza luego y solo si la Secretaria de Minas del Departamento de Antioquia aprueba el PTO, y la autoridad ambiental competente aprueba el plan de manejo ambiental o de licenciamiento ambiental¹. Esta etapa tiene como objetivo realizar las obras de infraestructura y montaje para la etapa de explotación, adicionalmente, el concesionario debe cumplir con las obligaciones de pago de canon superficiario, el informe semestral y anual- Formatos Básicos Mineros (FBM) y el pago de la póliza minero ambiental.

Así mismo, si existe en el área objeto del contrato presencia de comunidades indígenas, comunidades negras, afrocolombianas, raizales, palenqueras o ROM, el contratista debe adelantar el trámite de consulta previa conforme las disposiciones legales, además, si el título está dentro de un área de reserva forestal de Ley 2ª, debe solicitar la fase de sustracción definitiva. Solo si se cumplen estas condiciones, cuando haya lugar, se puede pasar a la etapa de explotación.

- **Etapa 3 Explotación por el tiempo remanente del contrato prorrogable por 30 años más.**

En este periodo se extrae, capta, beneficia y comercializa el mineral y unas veces se termine el plazo de ejecución del contrato, se realiza el cierre y abandono de los montajes y de la infraestructura. Las obligaciones del concesionario en esta etapa, son el pago de regalías (diferenciadas por tipo de mineral), la presentación de los informes semestrales y anuales para la fiscalización- Formatos Básicos Mineros (FBM) y cumplir con los informes a las autoridades ambientales y el pago de la póliza minero- ambiental.

Es de anotar que, a la terminación del contrato, el concesionario está obligado a dejar en condiciones aptas para el uso normal de los frentes de trabajo utilizables, las obras destinadas a las servidumbres y las conservación, mitigación y adecuación ambiental.

La Dirección de Fiscalización Minera de la Secretaría de Minas, es la encargada de realizar el seguimiento y fiscalización a la ejecución del título minero en sus distintas etapas, destacando que en la etapa de exploración, se debe dar cumplimiento a lo establecido en el Programa Mínimo Exploratorio – Formato A, documento que contempla las actividades que se deben ejecutar, la inversión necesaria y los

¹ De acuerdo al tamaño del proyecto si es pequeña, mediana y gran minería.

El presente documento es de carácter informativo y no tiene ningún efecto legal. Dado que es un requisito informativo.





GOBERNACIÓN DE ANTIOQUIA



manejos ambientales y laborales mínimos que tendrán que desarrollarse en el ejercicio de las actividades exploratorias. Este documento, hace parte integral del contrato de concesión y, por tanto, se constituye en un instrumento de seguimiento y fiscalización del correspondiente título en esta etapa.

El presente documento es de carácter informativo y no tiene ningún efecto legal. Dado que es un requisito informativo.



2. EVALUACION DE LA PROPUESTA DE CONTRATO DE CONCESION 501966

2.1 ANTECEDENTES

Que el proponente SOCIEDAD MINERA SOLVISTA GUADALUPE S.A.S., identificado con NIT. 900569866 -9, radicó el día 11 de Junio de 2021, la propuesta de contrato de concesión para la exploración y explotación de un yacimiento clasificado técnicamente ARENAS, GRAVAS MINERALES DE ORO, COBRE Y SUS CONCENTRADOS, ubicado en los municipios de AMALFI, YOLOMBÓ del Departamento de ANTIOQUIA, a la cual le correspondió el expediente No. 501966.

Durante el trámite se han efectuado las siguientes actuaciones administrativas:

- Radicación Web a través de la plataforma AnnA Minería.
- Que el día 10 de diciembre 2021, se realizó evaluación técnica de la propuesta de contrato de concesión.
- El día 10 de diciembre 2021, se realizó evaluación jurídica de la propuesta de contrato de concesión.
- Que el 10 de diciembre 2021, se evaluó económicamente la propuesta de contrato de concesión.

3. EVALUACIÓN JURÍDICA:

Durante la evaluación jurídica, se verifica que el proponente cuente con la capacidad legal para formular propuestas de tendientes a la concesión minera y para celebrar el correspondiente contrato. Esto se refiere, en el caso de las personas naturales, que cuente con la capacidad de que trata el artículo 1502 del Código Civil y en el caso de las personas jurídicas, públicas o privadas, que en su objeto se encuentren incluidas, expresa y específicamente, las actividades de exploración y explotación minera.

3.1 Capacidad Legal

El día 10 de diciembre 2021, se realizó la evaluación jurídica de la propuesta, en el cual se evidencia que en su objeto social se establece las actividades de exploración y explotación. Por lo tanto, cuenta con la capacidad de que trata el artículo 17 de la Ley 685 de 2001.

3.2 Inhabilidades e Incompatibilidades

Consultado el sistema de Información de Registro de Sanciones y Causas de Inhabilidad –SIRI de la Procuraduría General de la Nación, el Sistema de Información del Boletín de Responsables Fiscales “SIBOR” de la Contraloría General de la República y el Sistema de Antecedentes Judiciales de la Policía Nacional de Colombia, se determinó que las proponentes, NO se encuentran incurso en causal de inhabilidad para contratar con el Estado.

El presente documento es de carácter informativo y no tiene ningún efecto legal. Dado que es un requisito informativo.





4. EVALUACIÓN TÉCNICA

4.1 Definición del área a contratar

Una vez adelantada la evaluación técnica del área solicitada se determinó un área de **5023,1473** hectáreas correspondientes a 4108 celdas, determinadas como libres susceptibles de contratar, distribuidas en una (01) zona, la cual se encuentra libre de superposiciones con solicitudes, títulos y zonas excluibles de la minería, previo cumplimiento y aprobación de los requisitos establecidos por la autoridad minera y ambiental.

El área está ubicada en las veredas **EL ENCANTO RISARALDA EL RETIRO GUAYABITO LA GUYANA CARACOLI LA BLANQUITA - LA ESPERANZA** del municipio de **AMALFI**; **LA CRUZ** del municipio de **YOLOMBO** del Departamento de **Antioquia**, como se muestra en el gráfico N°2:M

Gráfica N°2 Ubicación geográfica del área de interés

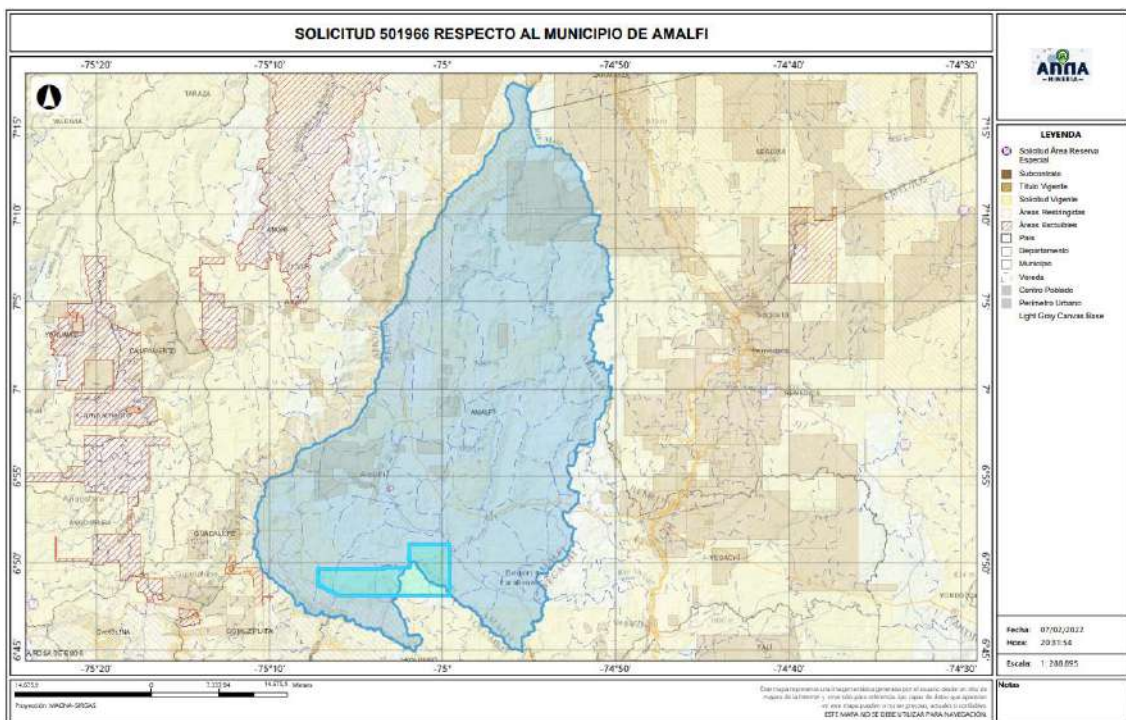

El presente documento es de carácter informativo y no tiene ningún efecto legal. Dado que es un requisito informativo.



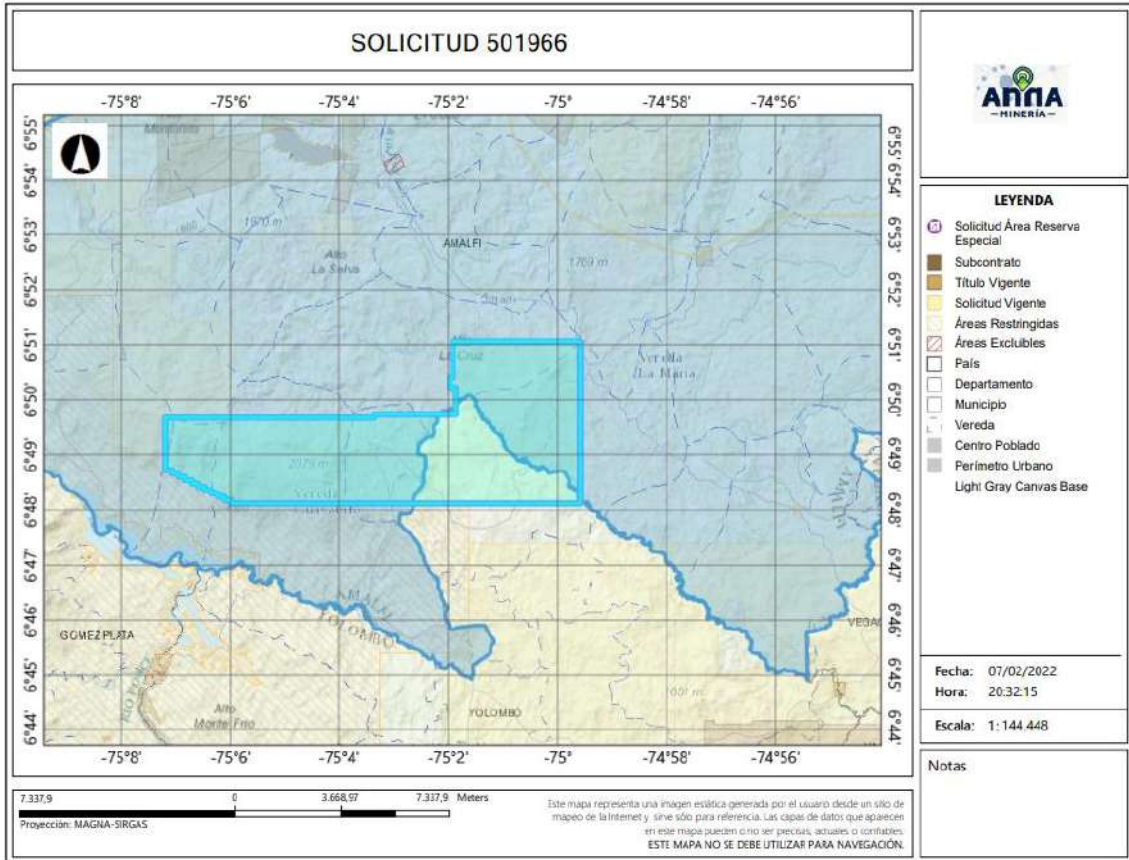

4.2 Evaluación Programa Mínimo Exploratorio -Formato A

El Formato A es un documento de consulta de naturaleza técnica, donde se plasman las actividades mínimas que se ejecutan en la etapa de exploración, la inversión necesaria, los manejos ambientales y laborales durante la ejecución de tales actividades. Como ya se mencionó, este documento técnico hace parte integral del contrato y se constituye en un instrumento para adelantar el seguimiento y fiscalización del título minero en la etapa de exploración.

- Actividades

Las actividades exploratorias hacen referencia a los estudios, trabajos y obras dirigidos a estimar técnicamente los recursos minerales, la ubicación y las características de los depósitos o yacimientos, los medios y métodos para la explotación y la escala y duración factible de la producción esperada.

Conforme a lo anterior, los proponentes describieron las actividades a realizar durante la etapa exploratoria descrita en la tabla N°1:

El presente documento es de carácter informativo y no tiene ningún efecto legal. Dado que es un requisito informativo.





Tabla N°1 Actividades Etapa Exploración

Fase (1)	Actividad (2)	Aplica (3a)	No Aplica	Año de Ejecución de las Actividades	Año de entrega de información a la autoridad
I	Revisión Bibliográfica	X		1	
	Contacto con la comunidad y enfoque social	X		1	
	Base Topográfica del área	X		1	
	Cartografía Geológica	X		1	
	Excavación de Trincheras y Apiques	X		1	
	Geoquímica y otros análisis	X		1	
	Geofísica	X		1	
	Estudio de Dinámica Fluvial del Cauce		X		
II	Características hidrológicas y sedimentológicas del cauce		X		
	Pozos y galerías exploratorias		X		
	Perforaciones profundas	X		2	
	Muestreo y análisis de calidad	X		2	
	Estudio geotécnico	X		2	
	Estudios hidrológicos	X		2	
III	Estudio Hidrogeológico	X		2	
	Evaluación y modelo geológico	X		3	
	Actividades exploratorias adicionales		X		

- Idoneidad ambiental

La Secretaria de Minas, durante el proceso la evaluación técnica verifica que los proponentes, conforme lo dispuesto por la Corte Constitucional en sentencia C-389 de 2016, acojan lo dispuesto en las guías minero ambientales adoptadas por el ministerio de ambiente mediante Resolución 18-0861 del 20 de agosto de 2002; estas guías señalan los manejos mínimos que debe prever y cumplir por el titular minero para adelantar dicha etapa.

Conforme a lo anterior, en el Formato A, se establecieron las actividades ambientales a realizar durante la etapa exploratoria, determinándose en el concepto técnico que el proponente cumple con lo establecido en el artículo 271 de la Ley 685 de 2001 y la Resolución 143 de 2017, tal como se muestra en la tabla N°2.

Tabla N°2 Actividades de Manejo Ambiental

Actividad		Aplica (4a)	No aplica (4b)
2. Aspectos	Selección optima de sitios de campamentos y helipuertos	X	
	Manejos de aguas lluvias	X	
	Manejo de aguas residuales domesticas	X	
	Manejo de cuerpos de agua	X	
	Manejo de material particulado y gases	X	
	Manejo de ruido	X	
	Manejo de combustibles	X	

El presente documento es de carácter informativo y no tiene ningún efecto legal. Dado que es un requisito informativo.





Manejo de taludes	X	
Manejo de accesos	X	
Manejo de residuos sólidos	X	
Adecuación y recuperación de sitios de uso temporal	X	
Manejo de fauna y flora	X	
Plan de gestión social	X	
Capacitación de personal	X	
Contratación de mano de obra no calificada	X	
Rescate arqueológico	X	
Manejo de hundimientos		X

Por otra parte, si para el desarrollo de los trabajos de exploración el concesionario requiere en forma ocasional o transitoria el uso y/o aprovechamiento de recursos naturales renovables tales como concesión de aguas, permiso de vertimientos, permisos de ocupación de cauces, permiso de aprovechamiento forestal o permisos de emisiones atmosféricas, deberá tramitar y obtenerlos ante la autoridad ambiental, este caso ante **CORANTIOQUIA (Corporación Autónoma Regional del Centro de Antioquia)**.

Idoneidad laboral

La idoneidad laboral hace referencia a los perfiles profesionales calificados necesarios en el desarrollo de las actividades mineras y ambientales, con los cuales, se busca garantizar que quienes realizan la actividad, cuenten con el conocimiento y la experticia para dar cumplimiento a los objetivos, parámetros y estándares que cada actividad exige.

Para ello, la Agencia Nacional de Minería- ANM y por ende esta Delegada, en cumplimiento de la orden judicial, definió un listado de perfiles que, por su conocimiento, son considerados idóneos para garantizar el cumplimiento de los parámetros técnicos legales que cada actividad exige.

Con base en dicho listado, el proponente debe indicar el perfil profesional que empleará en la ejecución de cada actividad y la Secretaria evalúa si dicho perfil se ajusta a los mínimos de idoneidad.

- Revisión Bibliográfica: Hace referencia a la recopilación y análisis de la literatura existente relacionada con geología y topografía del área donde se realizará el proyecto minero. Esta actividad puede ser desarrolladas por profesionales en ingeniería ambiental, de minas, geología o geólogo.
- Contacto con la comunidad y enfoque social: Esta actividad está relacionada con las reuniones y talleres con la comunidad, en los cuales se identifique el proyecto, se expliquen los objetivos, alcances y bondades del mismo y pueden ser desarrolladas por un trabajador social o comunicador o antropólogo.
- Base Topográfica del área: Esta actividad tiene que ver con el conjunto de métodos y técnicas que se utilizan para la representación plana de zonas no muy extensas de la superficie terrestre y que expresan la configuración del terreno y sus accidentes naturales y artificiales. Se considera

El presente documento es de carácter informativo y no tiene ningún efecto legal. Dado que es un requisito informativo.





que esta actividad puede ser desarrolladas por profesionales en ingeniería ambiental, de minas, geología o geólogo.

- Cartografía Geológica: Se refiere a la construcción mapas bajo la ciencia de la geología. Modelo descriptivo de la mineralización, mantos y capas que se presentan en el área. Esta actividad desarrollarse por profesionales en ingeniería ambiental, de minas, geología o geólogo.
- Excavación de Trincheras y Apiques: Son las labores encaminadas a verificar la información de superficie y controlar la continuidad lateral y vertical de las diferentes estructuras, mantos, sustancias y cuerpos mineralizados, niveles de arenas y gravas. Se considera que esta actividad puede desarrollarse por profesionales del área de la ingeniería ambiental, de minas, geología o geólogo.
- Geoquímica y otros análisis: Se refiere al muestreo sistemático (sedimentos activos, suelos y rocas) en los drenajes, aforamientos, túneles, trincheras, etc. para determinar los contenidos de los metales preciosos. Para desarrollar esta actividad las profesiones que se consideran idóneas son: ingeniería ambiental, de minas, geología o geólogo.
- Geofísica: Esta actividad se realiza para descifrar niveles y cuerpos guías de exploración que pueden acompañar a la mineralización en profundidad y que generalmente son muy útiles en la búsqueda de las zonas con mayor concentración de la sustancia mineral. En la determinación de niveles de arenas y gravas es común utilizar los sondeos eléctricos verticales. Se considera que esta actividad puede ser desarrolladas por profesionales en ingeniería ambiental, de minas, geología o geólogo.
- Estudio de Dinámica Fluvial del Cauce: Se realizan con el fin de determinar los procesos dinámicos y el sistema fluvial característico de la corriente fluvial, teniendo en cuenta los criterios geomorfológicos, clasificación de los sistemas fluviales y la disponibilidad del recurso. Se considera que profesiones como la ingeniería ambiental, de minas, geología hidrología y topografía, son las idóneas para ejecutarlas.
- Características hidrológicas y sedimentológicas del cauce: Para el caso de los materiales de arrastre, en las épocas de verano e invierno se deberán determinar las condiciones hidráulicas del río, su capacidad de arrastre y sedimentación a lo largo de su cauce. Esta actividad puede ser desarrolladas por profesionales en ingeniería ambiental, de minas, geología o geólogo, hidrólogos e hidrogeólogos.
- Pozos y galerías exploratorias: Esta actividad se realiza con el fin de verificar la continuidad de las sustancias mineralizadas en profundidad, y que permite obtener una primera aproximación de la geometría y recursos del yacimiento. Para desarrollar esta actividad se consideran que profesiones idóneas son la ingeniería ambiental, de minas o geología.

El presente documento es de carácter informativo y no tiene ningún efecto legal. Dado que es un requisito informativo.





- Perforaciones profundas: Esta actividad se realiza con el fin de verificar la continuidad de las sustancias mineralizadas en profundidad, y que permite obtener una primera aproximación de la geometría y recursos del yacimiento y se considera que los ingenieros ambientales, de minas, geología o geólogo, son los idóneos para desarrollar dicha actividad.
- Muestreo y análisis de calidad: Se elaborará y ejecutará un plan de muestreo de los mantos y cuerpos mineralizados, definiendo la cantidad y tipo de muestras, y los análisis a ejecutar en el laboratorio y se considera que puede ser desarrolladas por profesionales en ingeniería ambiental, de minas, geología o geólogo.
- Estudio geotécnico: Esta actividad permite realizar los análisis de los sistemas de discontinuidades geológicas presentes en el macizo rocoso, análisis de estabilidad y probabilidad de falla de taludes en roca y rellenos y demás análisis geotécnicos necesarios para conocer las propiedades geomecánicas de suelo y roca y sus efectos en las operaciones mineras, tales como perforación y voladura. Los profesionales en geotecnia son los idóneos para desarrollar dicha actividad.
- Estudio hidrológico: Con el estudio hidrológico se determina las características hidrológicas del área contratada, evaluará el comportamiento de la precipitación anual, la extensión de la cuenca hidrográfica, los volúmenes de agua que se manejarían por efecto de la escorrentía superficial, las corrientes naturales del área y sus posibles desviaciones y las alternativas del control de inundaciones. Para esta actividad, se estimó que los profesionales en hidrología son los idóneos para desarrollarlas.
- Estudio hidrogeológico: El estudio hidrogeológico permite el conocimiento de las condiciones naturales del agua subterránea, su relación con las aguas de infiltración y corrientes superficiales, tanto en verano como en invierno, los parámetros y constantes hidráulicas del macizo rocoso, el nivel freático, la localización y característica de los acuíferos presentes en el área y los efectos que produciría el agua subterránea sobre la explotación minera. Esta actividad puede ser desarrollada por profesionales en hidrología.
- Evaluación y modelo geológico: En esta actividad se establece el modelo geométrico, de bloques, geológico, estructural y se planteará una hipótesis genética del yacimiento, describiendo los diferentes detalles. Las profesiones que se consideran idóneas para el control y supervisión de esta actividad son ingeniería ambiental, de minas, geología o geólogo.

Conforme con lo anterior, el proponente en su Formato A, señaló los profesionales que se compromete a disponer los cuales se ajustan a lo establecido por la Agencia Nacional de Minería y por ende esta Delegada.

De igual manera la Agencia Nacional de Minería definió un listado de perfiles idóneos para el desarrollo de las actividades de mitigación ambiental, a saber:

El presente documento es de carácter informativo y no tiene ningún efecto legal. Dado que es un requisito informativo.





- Selección óptima de sitios de campamentos y helipuertos: Las profesiones que se consideran idóneas para el control y supervisión de esta actividad son ingeniería ambiental, de minas, geología o geólogo, ingeniero forestal, y/o Profesional (GIS)SIG
- Manejos de aguas lluvias: Las profesiones que se consideran idóneas para el control y supervisión de esta actividad son ingeniería ambiental, de minas, geología o geólogo e hidrólogo.
- Manejo de aguas residuales domesticas: Las profesiones que se consideran idóneas para el control y supervisión de esta actividad son ingeniería ambiental, de minas, geología o geólogo.
- Manejos de cuerpos de agua: En el caso de esta actividad se considera que puede ser desarrolladas por profesionales en ingeniería ambiental, de minas, geología o geólogo.
- Manejo de material particulado y gases: Esta actividad puede ser desarrolladas por profesionales en ingeniería ambiental, de minas, geología o geólogo
- Manejo del ruido: Las profesiones que se consideran idóneas para el control y supervisión de esta actividad son ingeniería ambiental, de minas, geología o geólogo.
- Manejo de combustibles: Las profesiones que se consideran idóneas para el control y supervisión de esta actividad son ingeniería ambiental, de minas, geología o geólogo.
- Manejo de taludes: Esta actividad puede ser desarrolladas por profesionales en ingeniería de minas, geología o geólogo y/o geotecnia,
- Manejo de accesos: Esta actividad puede ser desarrolladas por profesionales en ingeniería ambiental, de minas, geología o geólogo
- Manejo de residuos sólidos: Las profesiones que se consideran idóneas para el control y supervisión de esta actividad son ingeniería ambiental, de minas, geología o geólogo.
- Adecuación y recuperación de sitios de uso temporal: Esta actividad puede ser desarrolladas por profesionales en ingeniería ambiental, forestal, ecología o biología.
- Manejo de fauna y flora: Esta actividad puede desarrollarse por profesionales en ingeniería forestal, ecología o biología.
- Plan de gestión social: Para esta actividad se estima contar con profesionales en trabajo social, o comunicación o antropología.
- Capacitación de personal: Esta actividad puede desarrollarse por profesionales en trabajo social, o comunicación o antropología.
- Contratación de mano de obra no calificada: Las profesiones que se consideran idóneas para el desarrollo de esta actividad son trabajo social, o comunicación o antropología.
- Rescate arqueológico: esta actividad puede desarrollarse por profesionales en arqueología.
- Manejo de hundimientos: Esta actividad puede ser desarrolladas por profesionales en ingeniería de minas, geología o geólogo y/o geotecnia.

El presente documento es de carácter informativo y no tiene ningún efecto legal. Dado que es un requisito informativo.





Conforme a lo anterior, en la evaluación técnica, se determinó que el Formato A aportado por las proponentes, cumple con los requisitos establecidos en la Resolución 143 de 2017, en los siguientes términos:

“(...)

Inversiones mínimas en exploración - Formato A

Acerca de información diligenciada por el proponente en el sistema de ANNAMINERIA, relacionada con las Inversiones Mínimas en Exploración, se hacen las siguientes observaciones:

-El programa mínimo exploratorio presentado por el proponente **cumple** con los valores mínimos exigidos por la Resolución 143 del 29 de marzo de 2017, por lo cual se considera **técnicamente aceptable**.

Condiciones de contratación

Área a contratar: 5023,1473 Hectáreas

Número de Celdas: 4108

Municipios: AMALFI, YOLOMBÓ

Minerales: ARENAS, GRAVAS MINERALES DE ORO, COBRE Y SUS CONCENTRADOS

Alinderación: LA CONTENIDA A CONTINUACION

CELDAS DEL AREA A CONTRATAR DE LA PROPUESTA 501966

AREA: 5023,1473 Hectáreas

N	CELDAS	N	CELDAS	N	CELDAS	N	CELDAS
1	18N02J09Q07R	1028	18N02J09Q09U	2055	18N02J09L22L	3082	18N02K06I21U
2	18N02J09L22R	1029	18N02J09Q15Q	2056	18N02J09Q02S	3083	18N02K06I16Z
3	18N02J09L22M	1030	18N02J09Q15K	2057	18N02J09L22X	3084	18N02K06I11U
4	18N02J09Q12I	1031	18N02J09Q05K	2058	18N02J09L22Z	3085	18N02K06I06U
5	18N02J09Q07Y	1032	18N02J09L25K	2059	18N02J09Q13B	3086	18N02K06M22A
6	18N02J09Q13K	1033	18N02J09Q20G	2060	18N02J09Q08L	3087	18N02K06M07A
7	18N02J09Q13L	1034	18N02J09Q20H	2061	18N02J09Q03G	3088	18N02K06I12K
8	18N02J09Q08F	1035	18N02J09Q20B	2062	18N02J09Q18C	3089	18N02K06M12W
9	18N02J09Q03B	1036	18N02J09Q15W	2063	18N02J09Q08S	3090	18N02K06M12L
10	18N02J09Q13S	1037	18N02J09Q10G	2064	18N02J09Q08H	3091	18N02K06M07W
11	18N02J09Q08M	1038	18N02J09Q05W	2065	18N02J09Q03S	3092	18N02K06M07G
12	18N02J09Q08C	1039	18N02J09Q05R	2066	18N02J09Q03I	3093	18N02K06M07B

El presente documento es de carácter informativo y no tiene ningún efecto legal. Dado que es un requisito informativo.





N	CELDAS	N	CELDAS	N	CELDAS	N	CELDAS
13	18N02J09L23S	1040	18N02J09L25R	2067	18N02J09L23Y	3094	18N02K06I12B
14	18N02J09Q18I	1041	18N02J09Q05Y	2068	18N02J09Q13Z	3095	18N02K06E22W
15	18N02J09Q14K	1042	18N02J09L25T	2069	18N02J09Q08U	3096	18N02J09Q12K
16	18N02J09Q09K	1043	18N02J09Q20U	2070	18N02J09Q03P	3097	18N02J09Q12A
17	18N02J09Q09A	1044	18N02J09Q05U	2071	18N02J09Q09F	3098	18N02J09L22K
18	18N02J09Q04A	1045	18N02J09Q05E	2072	18N02J09Q19G	3099	18N02J09Q07W
19	18N02J09Q09L	1046	18N02J10M21F	2073	18N02J09Q14B	3100	18N02J09Q12H
20	18N02J09Q09B	1047	18N02J10M16Q	2074	18N02J09Q09W	3101	18N02J09Q07T
21	18N02J09Q04W	1048	18N02J10M16K	2075	18N02J09Q09G	3102	18N02J09Q12Z
22	18N02J09Q04R	1049	18N02J10M01V	2076	18N02J09L24W	3103	18N02J09Q12U
23	18N02J09Q04G	1050	18N02J10M01F	2077	18N02J09Q19H	3104	18N02J09Q02E
24	18N02J09Q14H	1051	18N02J10I21Q	2078	18N02J09Q09S	3105	18N02J09Q13A
25	18N02J09Q14C	1052	18N02J10M16L	2079	18N02J09L24M	3106	18N02J09Q08B
26	18N02J09Q09M	1053	18N02J10M11B	2080	18N02J09Q14T	3107	18N02J09Q03M
27	18N02J09Q04H	1054	18N02J10M06W	2081	18N02J09Q19P	3108	18N02J09L23X
28	18N02J09Q19T	1055	18N02J10M06L	2082	18N02J09Q19E	3109	18N02J09Q08D
29	18N02J09Q14D	1056	18N02J10I21R	2083	18N02J09Q09P	3110	18N02J09Q13U
30	18N02J09Q04T	1057	18N02J10M16S	2084	18N02J09Q09J	3111	18N02J09Q08E
31	18N02J09Q04D	1058	18N02J10M16M	2085	18N02J09Q04E	3112	18N02J09Q19K
32	18N02J09Q19U	1059	18N02J10M06S	2086	18N02J09Q20A	3113	18N02J09L24Q
33	18N02J09L24Z	1060	18N02J10I21S	2087	18N02J09Q10V	3114	18N02J09Q19C
34	18N02J09Q10A	1061	18N02J10M16D	2088	18N02J09L25V	3115	18N02J09Q09C
35	18N02J09Q25B	1062	18N02J10M11I	2089	18N02J09Q20X	3116	18N02J09Q04S
36	18N02J09Q20L	1063	18N02J10M06Y	2090	18N02J09Q15G	3117	18N02J09Q04C
37	18N02J09Q15X	1064	18N02J10I21T	2091	18N02J09Q10B	3118	18N02J09Q14Y
38	18N02J09Q15B	1065	18N02J10I21N	2092	18N02J09L25L	3119	18N02J09Q14I
39	18N02J09Q10X	1066	18N02J10M06J	2093	18N02J09Q20D	3120	18N02J09Q04N
40	18N02J09Q10S	1067	18N02J10M06E	2094	18N02J09Q15Y	3121	18N02J09L24T
41	18N02J09Q05G	1068	18N02J10M07Q	2095	18N02J09L25Y	3122	18N02J09L24N
42	18N02J09L25X	1069	18N02J10M02K	2096	18N02J09Q20J	3123	18N02J09Q19Z
43	18N02J09Q25I	1070	18N02J10M17L	2097	18N02J09Q10P	3124	18N02J09Q04J
44	18N02J09Q10N	1071	18N02J10M07B	2098	18N02J09Q10E	3125	18N02J09L24U
45	18N02J09Q05D	1072	18N02J10M22H	2099	18N02J09L25U	3126	18N02J09Q20K
46	18N02J09Q15U	1073	18N02J10M17S	2100	18N02J10M06F	3127	18N02J09Q10Q
47	18N02J09Q10U	1074	18N02J10M07T	2101	18N02J10I21V	3128	18N02J09Q05F
48	18N02J09Q05J	1075	18N02J10M07D	2102	18N02J10M11R	3129	18N02J09Q20M
49	18N02J10M16V	1076	18N02J10M02S	2103	18N02J10M01G	3130	18N02J09Q20C

El presente documento es de carácter informativo y no tiene ningún efecto legal. Dado que es un requisito informativo.





N	CELDAS	N	CELDAS	N	CELDAS	N	CELDAS
50	18N02J10M11F	1077	18N02J10M02M	2104	18N02J10M11M	3131	18N02J09L25S
51	18N02J10M01K	1078	18N02J10M02N	2105	18N02J10M06H	3132	18N02J09L25M
52	18N02J10M21L	1079	18N02J10I22X	2106	18N02J10M01H	3133	18N02J09Q20I
53	18N02J10M16R	1080	18N02J10M22J	2107	18N02J10M21I	3134	18N02J09Q10Y
54	18N02J10M16G	1081	18N02J10M07U	2108	18N02J10M16N	3135	18N02J09Q05N
55	18N02J10M06R	1082	18N02J10M02U	2109	18N02J10M06T	3136	18N02J09L25N
56	18N02J10M21C	1083	18N02J10M02E	2110	18N02J10M06N	3137	18N02J09Q25J
57	18N02J10M11H	1084	18N02J10M18Q	2111	18N02J10M16P	3138	18N02J09Q15J
58	18N02J10M11C	1085	18N02J10M18F	2112	18N02J10M16E	3139	18N02J09Q05P
59	18N02J10M01S	1086	18N02J10M13V	2113	18N02J10M06Z	3140	18N02J10M11V
60	18N02J10M01M	1087	18N02J10M08V	2114	18N02J10M01U	3141	18N02J10M06K
61	18N02J10M01C	1088	18N02J10I23V	2115	18N02J10M01J	3142	18N02J10M21G
62	18N02J10M11Y	1089	18N02J10M08G	2116	18N02J10M01E	3143	18N02J10M21B
63	18N02J10M01I	1090	18N02J10M03B	2117	18N02J10M17A	3144	18N02J10M06G
64	18N02J10M11P	1091	18N02J10M23M	2118	18N02J10M02Q	3145	18N02J10M01R
65	18N02J10M11J	1092	18N02J10M18M	2119	18N02J10M07R	3146	18N02J10M21H
66	18N02J10M06P	1093	18N02J10M18H	2120	18N02J10M22C	3147	18N02J10M01X
67	18N02J10M17Q	1094	18N02J10M08M	2121	18N02J10M17X	3148	18N02J10M21D
68	18N02J10M17F	1095	18N02J10M03X	2122	18N02J10M17N	3149	18N02J10M01D
69	18N02J10M12K	1096	18N02J10M03C	2123	18N02J10M17I	3150	18N02J10M11E
70	18N02J10M07A	1097	18N02J10M13N	2124	18N02J10M12Y	3151	18N02J10M22A
71	18N02J10I22K	1098	18N02J10M08I	2125	18N02J10M12S	3152	18N02J10M02A
72	18N02J10M22G	1099	18N02J10M03T	2126	18N02J10M12M	3153	18N02J10M12L
73	18N02J10M17R	1100	18N02J10M03D	2127	18N02J10M07X	3154	18N02J10M07L
74	18N02J10M17B	1101	18N02J10I23Y	2128	18N02J10M12P	3155	18N02J10M07G
75	18N02J10M12W	1102	18N02J10M23J	2129	18N02J10M12J	3156	18N02J10M02L
76	18N02J10M12R	1103	18N02J10M13U	2130	18N02J10M07J	3157	18N02J10I22W
77	18N02J10M02R	1104	18N02J10I23P	2131	18N02J10M07E	3158	18N02J10I22L
78	18N02J10M02B	1105	18N02J10M19K	2132	18N02J10M02Z	3159	18N02J10M17M
79	18N02J10I22R	1106	18N02J10M19A	2133	18N02J10I22Z	3160	18N02J10M12C
80	18N02J10M22I	1107	18N02J10M04Q	2134	18N02J10M13Q	3161	18N02J10M12I
81	18N02J10M12D	1108	18N02J10M04F	2135	18N02J10M13A	3162	18N02J10M02H
82	18N02J10M07Y	1109	18N02J10M14L	2136	18N02J10M08A	3163	18N02J10I22Y
83	18N02J10M02Y	1110	18N02J10M09L	2137	18N02J10M03Q	3164	18N02J10M17Z
84	18N02J10M22P	1111	18N02J10M14S	2138	18N02J10M18G	3165	18N02J10M17U
85	18N02J10M17E	1112	18N02J10M04M	2139	18N02J10M13G	3166	18N02J10M17P
86	18N02J10M12E	1113	18N02J10M04H	2140	18N02J10I23S	3167	18N02J10M18A

El presente documento es de carácter informativo y no tiene ningún efecto legal. Dado que es un requisito informativo.





N	CELDAS	N	CELDAS	N	CELDAS	N	CELDAS
87	18N02J10M23A	1114	18N02J10M19Y	2141	18N02J10M23I	3168	18N02J10M03V
88	18N02J10M13K	1115	18N02J10M19Z	2142	18N02J10M08Y	3169	18N02J10M18R
89	18N02J10M13F	1116	18N02J10M19P	2143	18N02J10M03Y	3170	18N02J10M13R
90	18N02J10M08F	1117	18N02J10M19E	2144	18N02J10M18Z	3171	18N02J10M13L
91	18N02J10I23K	1118	18N02J10M04I	2145	18N02J10M18P	3172	18N02J10M08W
92	18N02J10M08L	1119	18N02J10M25F	2146	18N02J10M08E	3173	18N02J10M08R
93	18N02J10M03R	1120	18N02J10M15F	2147	18N02J10M03U	3174	18N02J10M03L
94	18N02J10M18C	1121	18N02J10M25G	2148	18N02J10I23Z	3175	18N02J10I23R
95	18N02J10M13M	1122	18N02J10M10L	2149	18N02J10M14Q	3176	18N02J10M13C
96	18N02J10M13H	1123	18N02J10M05R	2150	18N02J10M04V	3177	18N02J10M18T
97	18N02J10M08X	1124	18N02J10M05B	2151	18N02J10I24Q	3178	18N02J10M18N
98	18N02J10M18E	1125	18N02J10I25W	2152	18N02J10M24L	3179	18N02J10M18I
99	18N02J10M13Z	1126	18N02J10M20C	2153	18N02J10M19W	3180	18N02J10M13J
100	18N02J10M13E	1127	18N02J10M10S	2154	18N02J10M19L	3181	18N02J10M24A
101	18N02J10M03P	1128	18N02J10M10H	2155	18N02J10M14G	3182	18N02J10M19V
102	18N02J10M03J	1129	18N02J10I25S	2156	18N02J10M24C	3183	18N02J10M19F
103	18N02J10I23U	1130	18N02J10M20N	2157	18N02J10M14C	3184	18N02J10M09K
104	18N02J10M04K	1131	18N02J10M15N	2158	18N02J10M14Z	3185	18N02J10M09G
105	18N02J10M04A	1132	18N02J10M15I	2159	18N02J10M14N	3186	18N02J10M24H
106	18N02J10I24V	1133	18N02J10M10N	2160	18N02J10M14I	3187	18N02J10M19X
107	18N02J10M09B	1134	18N02J10M10D	2161	18N02J10M04U	3188	18N02J10M04X
108	18N02J10M04G	1135	18N02J10M05I	2162	18N02J10M15V	3189	18N02J10M24I
109	18N02J10I24W	1136	18N02J10I25T	2163	18N02J10M15A	3190	18N02J10M19D
110	18N02J10M19C	1137	18N02J10M15P	2164	18N02J10M05Q	3191	18N02J10M09T
111	18N02J10M14X	1138	18N02J10M10P	2165	18N02J10M05G	3192	18N02J10M09I
112	18N02J10M09X	1139	18N02J10M05U	2166	18N02J10I25L	3193	18N02J10M09E
113	18N02J10M09M	1140	18N02J10N06Q	2167	18N02J10M15H	3194	18N02J10I24N
114	18N02J10M19T	1141	18N02J10J21Q	2168	18N02J10M25I	3195	18N02J10M10V
115	18N02J10M14Y	1142	18N02J10N11L	2169	18N02J10I25Y	3196	18N02J10I25K
116	18N02J10M09Z	1143	18N02J10N16H	2170	18N02J10I25N	3197	18N02J10M05W
117	18N02J10M09U	1144	18N02J10N11S	2171	18N02J10M25E	3198	18N02J10I25X
118	18N02J10M04Y	1145	18N02J10N06X	2172	18N02J10M20Z	3199	18N02J10M20Y
119	18N02J10M04J	1146	18N02J10J21X	2173	18N02J10M20J	3200	18N02J10M20I
120	18N02J10M25K	1147	18N02J10N01N	2174	18N02J10M10E	3201	18N02J10M25J
121	18N02J10M10Q	1148	18N02J10N21E	2175	18N02J10M05P	3202	18N02J10M20P
122	18N02J10M05K	1149	18N02J10N17F	2176	18N02J10N16A	3203	18N02J10M20E
123	18N02J10M05A	1150	18N02J10N17A	2177	18N02J10N11Q	3204	18N02J10M15Z

El presente documento es de carácter informativo y no tiene ningún efecto legal. Dado que es un requisito informativo.





N	CELDAS	N	CELDAS	N	CELDAS	N	CELDAS
124	18N02J10M15W	1151	18N02J10N11U	2178	18N02J10N11F	3205	18N02J10M15U
125	18N02J10M15B	1152	18N02J10N12K	2179	18N02J10N16L	3206	18N02J10M10U
126	18N02J10M15M	1153	18N02J10N11J	2180	18N02J10N01R	3207	18N02J10N16K
127	18N02J10M10C	1154	18N02J10N07Q	2181	18N02J10N01B	3208	18N02J10N11V
128	18N02J10M25D	1155	18N02J10N07F	2182	18N02J10N16C	3209	18N02J10N11K
129	18N02J10M10I	1156	18N02J10N06E	2183	18N02J10N16I	3210	18N02J10N06A
130	18N02J10M05D	1157	18N02J10N22G	2184	18N02J10N16D	3211	18N02J10N01Q
131	18N02J10I25Z	1158	18N02J10N12W	2185	18N02J10J21Y	3212	18N02J10N01A
132	18N02J10I25U	1159	18N02J10N22M	2186	18N02J10J21N	3213	18N02J10N16R
133	18N02J10I25P	1160	18N02J10N17C	2187	18N02J10N16J	3214	18N02J10N11G
134	18N02J10N21F	1161	18N02J10N07X	2188	18N02J10N01Z	3215	18N02J10N11B
135	18N02J10N21G	1162	18N02J10N07S	2189	18N02J10J21Z	3216	18N02J10N16X
136	18N02J10N21B	1163	18N02J10N07C	2190	18N02J10N17B	3217	18N02J10N06C
137	18N02J10N11W	1164	18N02J10N17N	2191	18N02J10N07G	3218	18N02J10N16Y
138	18N02J10N01W	1165	18N02J10N17I	2192	18N02J10J22L	3219	18N02J10N06T
139	18N02J10N16M	1166	18N02J10N02Y	2193	18N02J10N22C	3220	18N02J10N16P
140	18N02J10N11X	1167	18N02J10J22Y	2194	18N02J10N17M	3221	18N02J10N07V
141	18N02J10N06H	1168	18N02J10J22N	2195	18N02J10N17H	3222	18N02J10N06P
142	18N02J10N21D	1169	18N02J10N12P	2196	18N02J10N02C	3223	18N02J10N01U
143	18N02J10N11N	1170	18N02J10N23F	2197	18N02J10J22X	3224	18N02J10N01P
144	18N02J10N11I	1171	18N02J10N18K	2198	18N02J10N22D	3225	18N02J10N02K
145	18N02J10N06N	1172	18N02J10N03V	2199	18N02J10N02N	3226	18N02J10J22Q
146	18N02J10N01I	1173	18N02J10J23V	2200	18N02J10N22J	3227	18N02J10J21P
147	18N02J10N22K	1174	18N02J10N23L	2201	18N02J10N12J	3228	18N02J10N17G
148	18N02J10N16U	1175	18N02J10N18W	2202	18N02J10N12E	3229	18N02J10N07B
149	18N02J10N11Z	1176	18N02J10N13L	2203	18N02J10N07E	3230	18N02J10J22W
150	18N02J10N12Q	1177	18N02J10J23R	2204	18N02J10N02U	3231	18N02J10J22M
151	18N02J10N06Z	1178	18N02J10N23C	2205	18N02J10N02P	3232	18N02J10N17T
152	18N02J10J22K	1179	18N02J10N08X	2206	18N02J10N23K	3233	18N02J10N12N
153	18N02J10N22B	1180	18N02J10N18Y	2207	18N02J10N18F	3234	18N02J10N12I
154	18N02J10N17R	1181	18N02J10N08I	2208	18N02J10N08Q	3235	18N02J10N02I
155	18N02J10N17L	1182	18N02J10N03I	2209	18N02J10N08F	3236	18N02J10N02D
156	18N02J10N07R	1183	18N02J10N03D	2210	18N02J10N03F	3237	18N02J10N22E
157	18N02J10N02W	1184	18N02J10N24F	2211	18N02J10N03R	3238	18N02J10N17P
158	18N02J10N02R	1185	18N02J10N24B	2212	18N02J10N18C	3239	18N02J10N17E
159	18N02J10N07M	1186	18N02J10N19V	2213	18N02J10N13X	3240	18N02J10J22Z
160	18N02J10N12Y	1187	18N02J10N14V	2214	18N02J10N08H	3241	18N02J10N13V

El presente documento es de carácter informativo y no tiene ningún efecto legal. Dado que es un requisito informativo.





N	CELDAS	N	CELDAS	N	CELDAS	N	CELDAS
161	18N02J10N07Y	1188	18N02J10N14Q	2215	18N02J10N13D	3242	18N02J10N13A
162	18N02J10N07I	1189	18N02J10N14R	2216	18N02J10N08T	3243	18N02J10N03K
163	18N02J10N07D	1190	18N02J10N14G	2217	18N02J10J23T	3244	18N02J10N23G
164	18N02J10N22P	1191	18N02J10N09K	2218	18N02J10N18U	3245	18N02J10N13B
165	18N02J10N07P	1192	18N02J10N09L	2219	18N02J10N13U	3246	18N02J10N08W
166	18N02J10J22P	1193	18N02J10N09A	2220	18N02J10N13P	3247	18N02J10N08B
167	18N02J10N13K	1194	18N02J10N04V	2221	18N02J10N03Z	3248	18N02J10N23M
168	18N02J10N08V	1195	18N02J10N24C	2222	18N02J10N03E	3249	18N02J10N13S
169	18N02J10J23K	1196	18N02J10N19C	2223	18N02J10N19W	3250	18N02J10N13H
170	18N02J10N13G	1197	18N02J10N14X	2224	18N02J10N19B	3251	18N02J10N13C
171	18N02J10N03L	1198	18N02J10N14S	2225	18N02J10N09V	3252	18N02J10N08S
172	18N02J10N08M	1199	18N02J10N04X	2226	18N02J10N09R	3253	18N02J10N03X
173	18N02J10J23X	1200	18N02J10N24N	2227	18N02J10N04Q	3254	18N02J10N03M
174	18N02J10N18T	1201	18N02J10N14T	2228	18N02J10N24H	3255	18N02J10N23I
175	18N02J10N18N	1202	18N02J10N14N	2229	18N02J10N24I	3256	18N02J10N08D
176	18N02J10N18D	1203	18N02J10N04T	2230	18N02J10N14Y	3257	18N02J10N03Y
177	18N02J10N13Y	1204	18N02J10N09Z	2231	18N02J10N09I	3258	18N02J10J23N
178	18N02J10N13T	1205	18N02J10J24J	2232	18N02J10N14E	3259	18N02J10N18P
179	18N02J10N23J	1206	18N02J10N10K	2233	18N02J10N09E	3260	18N02J10N18E
180	18N02J10N13Z	1207	18N02J10N05A	2234	18N02J10N04J	3261	18N02J10N13E
181	18N02J10J23P	1208	18N02J10J25V	2235	18N02J10N25K	3262	18N02J10N08P
182	18N02J10N24L	1209	18N02J10N25G	2236	18N02J10N20K	3263	18N02J10N19K
183	18N02J10N24G	1210	18N02J10N20W	2237	18N02J10N20F	3264	18N02J10N19F
184	18N02J10N19Q	1211	18N02J10N15L	2238	18N02J10N10V	3265	18N02J10N14F
185	18N02J10N14L	1212	18N02J10J25W	2239	18N02J10J25Q	3266	18N02J10N09F
186	18N02J10N14A	1213	18N02J10N15S	2240	18N02J10N15W	3267	18N02J10N04W
187	18N02J10J24W	1214	18N02J10N15C	2241	18N02J10N10L	3268	18N02J10J24V
188	18N02J10J24R	1215	18N02J10N05M	2242	18N02J10N10G	3269	18N02J10N04B
189	18N02J10J24K	1216	18N02J10J25X	2243	18N02J10N10B	3270	18N02J10N19X
190	18N02J10N09X	1217	18N02J10N25N	2244	18N02J10N05L	3271	18N02J10N19S
191	18N02J10N09Y	1218	18N02J10N15Y	2245	18N02J10J25G	3272	18N02J10N19H
192	18N02J10N09N	1219	18N02J10N15D	2246	18N02J10N20M	3273	18N02J10J24S
193	18N02J10N09J	1220	18N02J10N10T	2247	18N02J10N10S	3274	18N02J10N14I
194	18N02J10N15F	1221	18N02J10J25Y	2248	18N02J10N05H	3275	18N02J10N19Z
195	18N02J10J25F	1222	18N02J10N20Z	2249	18N02J10J25S	3276	18N02J10N19P
196	18N02J10J25R	1223	18N02J10P16F	2250	18N02J10N20D	3277	18N02J10N19E
197	18N02J10N10C	1224	18N02J10P06Q	2251	18N02J10N10N	3278	18N02J10N14Z

El presente documento es de carácter informativo y no tiene ningún efecto legal. Dado que es un requisito informativo.





N	CELDAS	N	CELDAS	N	CELDAS	N	CELDAS
198	18N02J10N05X	1225	18N02J10P01V	2252	18N02J10N05N	3279	18N02J10N14P
199	18N02J10N25I	1226	18N02J10P21B	2253	18N02J10N15P	3280	18N02J10N05F
200	18N02J10N20Y	1227	18N02J10P21C	2254	18N02J10N10Z	3281	18N02J10N20G
201	18N02J10N15N	1228	18N02J10P16W	2255	18N02J10N05J	3282	18N02J10N25H
202	18N02J10N05Y	1229	18N02J10P16G	2256	18N02J10P16A	3283	18N02J10N25C
203	18N02J10N05T	1230	18N02J10P11M	2257	18N02J10P06V	3284	18N02J10N20C
204	18N02J10N15E	1231	18N02J10P06S	2258	18N02J10P01F	3285	18N02J10N10X
205	18N02J10N05U	1232	18N02J10K21W	2259	18N02J10P01A	3286	18N02J10J25M
206	18N02J10N05P	1233	18N02J10P16N	2260	18N02J10P16X	3287	18N02J10J25H
207	18N02J10N05E	1234	18N02J10P16I	2261	18N02J10P16L	3288	18N02J10N25D
208	18N02J10J25U	1235	18N02J10P11I	2262	18N02J10P16H	3289	18N02J10N20N
209	18N02J10P16V	1236	18N02J10P06N	2263	18N02J10P11S	3290	18N02J10N15I
210	18N02J10P06A	1237	18N02J10P21J	2264	18N02J10P11G	3291	18N02J10J25T
211	18N02J10P11W	1238	18N02J10P16U	2265	18N02J10P06R	3292	18N02J10N15U
212	18N02J10P11L	1239	18N02J10P06J	2266	18N02J10P06H	3293	18N02J10N10U
213	18N02J10P06B	1240	18N02J10P17A	2267	18N02J10P01L	3294	18N02J10N10E
214	18N02J10P06C	1241	18N02J10K22Q	2268	18N02J10P01B	3295	18N02J10P21A
215	18N02J10P01G	1242	18N02J10K22F	2269	18N02J10P21N	3296	18N02J10P11V
216	18N02J10K21R	1243	18N02J10P17R	2270	18N02J10P21I	3297	18N02J10P11Q
217	18N02J10P16Y	1244	18N02J10P17L	2271	18N02J10P11Y	3298	18N02J10P11K
218	18N02J10P16D	1245	18N02J10P12W	2272	18N02J10P06T	3299	18N02J10P06K
219	18N02J10P11T	1246	18N02J10P07B	2273	18N02J10P06D	3300	18N02J10P01Q
220	18N02J10P11N	1247	18N02J10K22W	2274	18N02J10P01T	3301	18N02J10K21F
221	18N02J10P11D	1248	18N02J10P17H	2275	18N02J10P01N	3302	18N02J10P21L
222	18N02J10P06Y	1249	18N02J10P12H	2276	18N02J10P21P	3303	18N02J10P21G
223	18N02J10P01I	1250	18N02J10P02X	2277	18N02J10P06E	3304	18N02J10P21M
224	18N02J10P16J	1251	18N02J10P02H	2278	18N02J10P01P	3305	18N02J10P16C
225	18N02J10P16E	1252	18N02J10P17D	2279	18N02J10K21J	3306	18N02J10P11C
226	18N02J10P11P	1253	18N02J10P12I	2280	18N02J10P12R	3307	18N02J10K21S
227	18N02J10P06U	1254	18N02J10P07N	2281	18N02J10P12B	3308	18N02J10K21L
228	18N02J10P22F	1255	18N02J10K22I	2282	18N02J10P07W	3309	18N02J10K21M
229	18N02J10P17V	1256	18N02J10P17P	2283	18N02J10P12C	3310	18N02J10P16T
230	18N02J10P02Q	1257	18N02J10P07P	2284	18N02J10P02S	3311	18N02J10P01Y
231	18N02J10P22G	1258	18N02J10P02P	2285	18N02J10K22S	3312	18N02J10P01Z
232	18N02J10P02R	1259	18N02J10P23K	2286	18N02J10P12D	3313	18N02J10P01U
233	18N02J10P17M	1260	18N02J10P13K	2287	18N02J10P07T	3314	18N02J10K21P
234	18N02J10P12S	1261	18N02J10P03F	2288	18N02J10P07I	3315	18N02J10P22K

El presente documento es de carácter informativo y no tiene ningún efecto legal. Dado que es un requisito informativo.





N	CELDAS	N	CELDAS	N	CELDAS	N	CELDAS
235	18N02J10P12M	1262	18N02J10K23K	2289	18N02J10P07D	3316	18N02J10P12Q
236	18N02J10P07S	1263	18N02J10P03R	2290	18N02J10P02T	3317	18N02J10P12K
237	18N02J10P17N	1264	18N02J10K23R	2291	18N02J10P17U	3318	18N02J10P07F
238	18N02J10K22Y	1265	18N02J10P23M	2292	18N02J10P12Z	3319	18N02J10P02A
239	18N02J10P17Z	1266	18N02J10P23H	2293	18N02J10P07U	3320	18N02J10K22K
240	18N02J10P12E	1267	18N02J10P13S	2294	18N02J10P02U	3321	18N02J10P22C
241	18N02J10K22U	1268	18N02J10P03T	2295	18N02J10P18F	3322	18N02J10P17C
242	18N02J10P23A	1269	18N02J10P03D	2296	18N02J10P23L	3323	18N02J10P07M
243	18N02J10P18K	1270	18N02J10K23S	2297	18N02J10P18G	3324	18N02J10P07H
244	18N02J10P13A	1271	18N02J10K23T	2298	18N02J10P13L	3325	18N02J10P17Y
245	18N02J10P08K	1272	18N02J10K23U	2299	18N02J10P23I	3326	18N02J10P12N
246	18N02J10P23G	1273	18N02J10K23J	2300	18N02J10P18Y	3327	18N02J10P02D
247	18N02J10P08L	1274	18N02J10P24K	2301	18N02J10P18S	3328	18N02J10P22P
248	18N02J10P03B	1275	18N02J10P19F	2302	18N02J10P13N	3329	18N02J10P17E
249	18N02J10P18I	1276	18N02J10P14A	2303	18N02J10P08I	3330	18N02J10P12P
250	18N02J10P13X	1277	18N02J10P09A	2304	18N02J10P03H	3331	18N02J10P07J
251	18N02J10P13M	1278	18N02J10P24B	2305	18N02J10K23M	3332	18N02J10K22P
252	18N02J10P13C	1279	18N02J10P19L	2306	18N02J10P13Z	3333	18N02J10K22J
253	18N02J10P08H	1280	18N02J10K24W	2307	18N02J10P14Q	3334	18N02J10P13V
254	18N02J10P18U	1281	18N02J10P19M	2308	18N02J10P14F	3335	18N02J10P13F
255	18N02J10P18J	1282	18N02J10P04S	2309	18N02J10P09V	3336	18N02J10K23V
256	18N02J10P08Z	1283	18N02J10K24S	2310	18N02J10P04V	3337	18N02J10K23Q
257	18N02J10P03U	1284	18N02J10K24H	2311	18N02J10P04F	3338	18N02J10P13B
258	18N02J10P24A	1285	18N02J10P14Y	2312	18N02J10K24Q	3339	18N02J10P08R
259	18N02J10P09K	1286	18N02J10P04Y	2313	18N02J10P24L	3340	18N02J10P03L
260	18N02J10P19W	1287	18N02J10K09I	2314	18N02J10P14L	3341	18N02J10P03G
261	18N02J10K24R	1288	18N02J10P19U	2315	18N02J10P09W	3342	18N02J10P18X
262	18N02J10K24G	1289	18N02J10P19E	2316	18N02J10P04L	3343	18N02J10P18N
263	18N02J10P09C	1290	18N02J10P14J	2317	18N02J10P04G	3344	18N02J10P18H
264	18N02J10K14H	1291	18N02J10P14E	2318	18N02J10P24M	3345	18N02J10P08X
265	18N02J10P24D	1292	18N02J10P04U	2319	18N02J10P04H	3346	18N02J10P08N
266	18N02J10P19Y	1293	18N02J10K24E	2320	18N02J10P19D	3347	18N02J10P08D
267	18N02J10P19I	1294	18N02J10K19E	2321	18N02J10P14N	3348	18N02J10P03N
268	18N02J10P14T	1295	18N02J10K09E	2322	18N02J10K04D	3349	18N02J10K23Y
269	18N02J10P09N	1296	18N02J10K04E	2323	18N02J10P19J	3350	18N02J10K23I
270	18N02J10P09D	1297	18N02J10P25A	2324	18N02J10P09P	3351	18N02J10P23E
271	18N02J10P04T	1298	18N02J10P10V	2325	18N02J10P04J	3352	18N02J10P08E

El presente documento es de carácter informativo y no tiene ningún efecto legal. Dado que es un requisito informativo.





N	CELDAS	N	CELDAS	N	CELDAS	N	CELDAS
272	18N02J10P04N	1299	18N02J10P10F	2326	18N02J10K14U	3353	18N02J10P03E
273	18N02J10P04I	1300	18N02J10K25K	2327	18N02J10K14P	3354	18N02J10K23Z
274	18N02J10P04D	1301	18N02J10K05K	2328	18N02J10K14J	3355	18N02J10P19Q
275	18N02J10K14N	1302	18N02J10K05A	2329	18N02J10K04J	3356	18N02J10P19K
276	18N02J10K09Y	1303	18N02J10P20R	2330	18N02J10G24Z	3357	18N02J10P09F
277	18N02J10P24E	1304	18N02J10P05G	2331	18N02J10P05Q	3358	18N02J10P04K
278	18N02J10P09U	1305	18N02J10K20W	2332	18N02J10P05K	3359	18N02J10P14B
279	18N02J10P09J	1306	18N02J10K15W	2333	18N02J10P05F	3360	18N02J10P09G
280	18N02J10P04E	1307	18N02J10K15L	2334	18N02J10K25F	3361	18N02J10P24H
281	18N02J10K09U	1308	18N02J10K05W	2335	18N02J10K10V	3362	18N02J10P19S
282	18N02J10K09J	1309	18N02J10P20H	2336	18N02J10K10Q	3363	18N02J10P14M
283	18N02J10K04P	1310	18N02J10P10H	2337	18N02J10K10A	3364	18N02J10P04X
284	18N02J10P15V	1311	18N02J10K25X	2338	18N02J10P20B	3365	18N02J10P04C
285	18N02J10P15F	1312	18N02J10K25H	2339	18N02J10P15G	3366	18N02J10P19T
286	18N02J10P10K	1313	18N02J10K20M	2340	18N02J10P10L	3367	18N02J10P19N
287	18N02J10K25V	1314	18N02J10K15H	2341	18N02J10K10W	3368	18N02J10P09Y
288	18N02J10K25Q	1315	18N02J10K15C	2342	18N02J10P25H	3369	18N02J10K24Y
289	18N02J10K05Q	1316	18N02J10K10H	2343	18N02J10P20X	3370	18N02J10K24N
290	18N02J10P25L	1317	18N02J10G25X	2344	18N02J10P20S	3371	18N02J10P19Z
291	18N02J10P25G	1318	18N02J10P20N	2345	18N02J10P15S	3372	18N02J10P19P
292	18N02J10P25B	1319	18N02J10P15I	2346	18N02J10K20C	3373	18N02J10P04Z
293	18N02J10P05L	1320	18N02J10K20T	2347	18N02J10K15M	3374	18N02J10K24Z
294	18N02J10K20R	1321	18N02J10K15T	2348	18N02J10K10X	3375	18N02J10K19J
295	18N02J10K10R	1322	18N02J10K10U	2349	18N02J10K05S	3376	18N02J10K04Z
296	18N02J10K10G	1323	18N02J10K10J	2350	18N02J10P20P	3377	18N02J10P20V
297	18N02J10P20C	1324	18N02J10Q16Q	2351	18N02J10P20I	3378	18N02J10K15K
298	18N02J10P15C	1325	18N02J10Q11V	2352	18N02J10P15Y	3379	18N02J10K15A
299	18N02J10P05M	1326	18N02J10Q11F	2353	18N02J10P15Z	3380	18N02J10K10K
300	18N02J10P05C	1327	18N02J10Q11A	2354	18N02J10P15P	3381	18N02J10P15R
301	18N02J10K20S	1328	18N02J10Q01K	2355	18N02J10P10U	3382	18N02J10P10W
302	18N02J10K10C	1329	18N02J10L21F	2356	18N02J10P10N	3383	18N02J10P10R
303	18N02J10P20D	1330	18N02J10L16A	2357	18N02J10P10J	3384	18N02J10K25W
304	18N02J10P15U	1331	18N02J10L11V	2358	18N02J10P10D	3385	18N02J10K25G
305	18N02J10P15D	1332	18N02J10L11F	2359	18N02J10P05P	3386	18N02J10K25B
306	18N02J10P15E	1333	18N02J10L06F	2360	18N02J10K15Y	3387	18N02J10K10L
307	18N02J10K25N	1334	18N02J10L01Q	2361	18N02J10K15U	3388	18N02J10K05R
308	18N02J10K15P	1335	18N02J10H21V	2362	18N02J10K15N	3389	18N02J10P15X

El presente documento es de carácter informativo y no tiene ningún efecto legal. Dado que es un requisito informativo.





N	CELDAS	N	CELDAS	N	CELDAS	N	CELDAS
309	18N02J10K10N	1336	18N02J10Q21B	2363	18N02J10K15J	3390	18N02J10P15H
310	18N02J10K05T	1337	18N02J10Q06L	2364	18N02J10K15D	3391	18N02J10P10M
311	18N02J10Q21A	1338	18N02J10L21W	2365	18N02J10K15E	3392	18N02J10P05H
312	18N02J10Q11K	1339	18N02J10L11B	2366	18N02J10K10D	3393	18N02J10K25M
313	18N02J10Q06A	1340	18N02J10L06L	2367	18N02J10Q01Q	3394	18N02J10K10M
314	18N02J10L16V	1341	18N02J10Q11M	2368	18N02J10Q01F	3395	18N02J10P20T
315	18N02J10L16K	1342	18N02J10L06H	2369	18N02J10Q01A	3396	18N02J10P10I
316	18N02J10L01K	1343	18N02J10L06C	2370	18N02J10L21Q	3397	18N02J10P05D
317	18N02J10L01F	1344	18N02J10Q16Y	2371	18N02J10L11K	3398	18N02J10K25T
318	18N02J10Q21L	1345	18N02J10Q16N	2372	18N02J10L01V	3399	18N02J10K25U
319	18N02J10Q16W	1346	18N02J10Q11I	2373	18N02J10L01A	3400	18N02J10K20Y
320	18N02J10Q11W	1347	18N02J10Q01N	2374	18N02J10Q11B	3401	18N02J10K20Z
321	18N02J10Q11R	1348	18N02J10L16N	2375	18N02J10Q01W	3402	18N02J10K20I
322	18N02J10Q01R	1349	18N02J10L06D	2376	18N02J10Q01L	3403	18N02J10K20D
323	18N02J10L11W	1350	18N02J10L01T	2377	18N02J10L01L	3404	18N02J10K10T
324	18N02J10L11G	1351	18N02J10Q16Z	2378	18N02J10H21W	3405	18N02J10K05Y
325	18N02J10L06G	1352	18N02J10Q06U	2379	18N02J10Q21H	3406	18N02J10K05P
326	18N02J10L01R	1353	18N02J10Q01J	2380	18N02J10Q21C	3407	18N02J10K05E
327	18N02J10Q16X	1354	18N02J10L21U	2381	18N02J10Q11H	3408	18N02J10G25Y
328	18N02J10Q06X	1355	18N02J10L11J	2382	18N02J10Q06M	3409	18N02J10G25Z
329	18N02J10Q01X	1356	18N02J10L06J	2383	18N02J10Q01M	3410	18N02J10Q21F
330	18N02J10L11S	1357	18N02J10Q22A	2384	18N02J10L16H	3411	18N02J10Q06V
331	18N02J10L01X	1358	18N02J10Q17A	2385	18N02J10L16C	3412	18N02J10L16F
332	18N02J10Q16D	1359	18N02J10Q12A	2386	18N02J10L11M	3413	18N02J10Q11L
333	18N02J10Q01I	1360	18N02J10Q07V	2387	18N02J10L01S	3414	18N02J10Q06W
334	18N02J10L16I	1361	18N02J10Q02V	2388	18N02J10H21X	3415	18N02J10Q06B
335	18N02J10L06T	1362	18N02J10L17V	2389	18N02J10Q21N	3416	18N02J10L21R
336	18N02J10L06I	1363	18N02J10L07V	2390	18N02J10Q16I	3417	18N02J10L16R
337	18N02J10L01D	1364	18N02J10Q17W	2391	18N02J10Q06N	3418	18N02J10Q16S
338	18N02J10Q16U	1365	18N02J10Q12L	2392	18N02J10L16D	3419	18N02J10Q11C
339	18N02J10Q16E	1366	18N02J10Q02B	2393	18N02J10L11I	3420	18N02J10Q01S
340	18N02J10Q11P	1367	18N02J10L22W	2394	18N02J10L06Y	3421	18N02J10L21M
341	18N02J10Q06E	1368	18N02J10L12B	2395	18N02J10L01I	3422	18N02J10L01M
342	18N02J10L16J	1369	18N02J10L07R	2396	18N02J10H21Y	3423	18N02J10Q11T
343	18N02J10Q22K	1370	18N02J10L02R	2397	18N02J10Q21E	3424	18N02J10L21T
344	18N02J10Q22F	1371	18N02J10L02G	2398	18N02J10Q11J	3425	18N02J10L16T
345	18N02J10L22A	1372	18N02J10L02B	2399	18N02J10Q11E	3426	18N02J10Q01U

El presente documento es de carácter informativo y no tiene ningún efecto legal. Dado que es un requisito informativo.





N	CELDAS	N	CELDAS	N	CELDAS	N	CELDAS
346	18N02J10L17K	1373	18N02J10Q22H	2400	18N02J10L21P	3427	18N02J10L16Z
347	18N02J10L12F	1374	18N02J10Q17M	2401	18N02J10L11U	3428	18N02J10L16P
348	18N02J10L02V	1375	18N02J10Q17H	2402	18N02J10L06Z	3429	18N02J10L06E
349	18N02J10H22V	1376	18N02J10Q17C	2403	18N02J10L06U	3430	18N02J10L01U
350	18N02J10Q07G	1377	18N02J10Q12M	2404	18N02J10L01P	3431	18N02J10Q12F
351	18N02J10Q02G	1378	18N02J10L22X	2405	18N02J10H21Z	3432	18N02J10Q07F
352	18N02J10L12W	1379	18N02J10L12C	2406	18N02J10Q12V	3433	18N02J10Q02F
353	18N02J10Q22M	1380	18N02J10L07M	2407	18N02J10Q12Q	3434	18N02J10L22V
354	18N02J10Q12X	1381	18N02J10Q22D	2408	18N02J10Q07A	3435	18N02J10L22Q
355	18N02J10L02X	1382	18N02J10Q12N	2409	18N02J10L22F	3436	18N02J10L12Q
356	18N02J10Q12T	1383	18N02J10L07I	2410	18N02J10Q22B	3437	18N02J10L02K
357	18N02J10Q07Y	1384	18N02J10Q23K	2411	18N02J10Q17R	3438	18N02J10Q17L
358	18N02J10Q07T	1385	18N02J10Q13V	2412	18N02J10Q07B	3439	18N02J10Q12R
359	18N02J10L22D	1386	18N02J10Q12J	2413	18N02J10L02W	3440	18N02J10Q12G
360	18N02J10L17Y	1387	18N02J10Q13F	2414	18N02J10Q22C	3441	18N02J10Q02W
361	18N02J10L12I	1388	18N02J10Q13A	2415	18N02J10Q12S	3442	18N02J10L12R
362	18N02J10L07Y	1389	18N02J10Q07E	2416	18N02J10Q02S	3443	18N02J10L07L
363	18N02J10L07T	1390	18N02J10Q02Z	2417	18N02J10L12S	3444	18N02J10Q07S
364	18N02J10Q22J	1391	18N02J10L22P	2418	18N02J10L02S	3445	18N02J10Q02X
365	18N02J10Q17Z	1392	18N02J10L03V	2419	18N02J10Q17D	3446	18N02J10Q02M
366	18N02J10Q12Z	1393	18N02J10L02J	2420	18N02J10Q02Y	3447	18N02J10Q02C
367	18N02J10Q13Q	1394	18N02J10L03A	2421	18N02J10Q02N	3448	18N02J10L22S
368	18N02J10Q12E	1395	18N02J10H22Z	2422	18N02J10L22N	3449	18N02J10L22M
369	18N02J10Q08V	1396	18N02J10Q13B	2423	18N02J10L12T	3450	18N02J10L22C
370	18N02J10Q08F	1397	18N02J10Q03W	2424	18N02J10L07D	3451	18N02J10L17H
371	18N02J10Q03A	1398	18N02J10Q03R	2425	18N02J10L02Y	3452	18N02J10L12H
372	18N02J10L23K	1399	18N02J10L23W	2426	18N02J10Q07P	3453	18N02J10Q12I
373	18N02J10L18V	1400	18N02J10L18G	2427	18N02J10Q07J	3454	18N02J10L17N
374	18N02J10L17J	1401	18N02J10L13R	2428	18N02J10Q03V	3455	18N02J10L02T
375	18N02J10L18F	1402	18N02J10L08R	2429	18N02J10Q02P	3456	18N02J10H22Y
376	18N02J10L12U	1403	18N02J10L08L	2430	18N02J10Q02E	3457	18N02J10Q23F
377	18N02J10L12P	1404	18N02J10L08G	2431	18N02J10L22J	3458	18N02J10Q22E
378	18N02J10L12J	1405	18N02J10L03L	2432	18N02J10L23F	3459	18N02J10Q18V
379	18N02J10L12E	1406	18N02J10Q18X	2433	18N02J10L12Z	3460	18N02J10Q18F
380	18N02J10L07Z	1407	18N02J10Q18M	2434	18N02J10L13F	3461	18N02J10Q12U
381	18N02J10L08Q	1408	18N02J10Q08M	2435	18N02J10L08V	3462	18N02J10Q12P
382	18N02J10L07P	1409	18N02J10Q03H	2436	18N02J10H23V	3463	18N02J10Q08A

El presente documento es de carácter informativo y no tiene ningún efecto legal. Dado que es un requisito informativo.





N	CELDAS	N	CELDAS	N	CELDAS	N	CELDAS
383	18N02J10L07E	1410	18N02J10L23X	2437	18N02J10Q23B	3464	18N02J10L23Q
384	18N02J10Q18R	1411	18N02J10L23M	2438	18N02J10Q08G	3465	18N02J10L18A
385	18N02J10Q18L	1412	18N02J10L23C	2439	18N02J10L23L	3466	18N02J10L03Q
386	18N02J10L23G	1413	18N02J10L08X	2440	18N02J10Q08H	3467	18N02J10Q23L
387	18N02J10L18R	1414	18N02J10L08S	2441	18N02J10L18H	3468	18N02J10Q18W
388	18N02J10Q18C	1415	18N02J10L08M	2442	18N02J10L13M	3469	18N02J10Q13W
389	18N02J10Q03X	1416	18N02J10L08H	2443	18N02J10L03S	3470	18N02J10Q13G
390	18N02J10L23H	1417	18N02J10Q08I	2444	18N02J10H23X	3471	18N02J10L23R
391	18N02J10L18X	1418	18N02J10Q03T	2445	18N02J10L13Y	3472	18N02J10L18L
392	18N02J10L18S	1419	18N02J10L23T	2446	18N02J10L08I	3473	18N02J10L13L
393	18N02J10L13S	1420	18N02J10L23I	2447	18N02J10L03N	3474	18N02J10L13B
394	18N02J10L08C	1421	18N02J10L18Y	2448	18N02J10Q18U	3475	18N02J10L03B
395	18N02J10Q18N	1422	18N02J10L03Y	2449	18N02J10Q08Z	3476	18N02J10Q23M
396	18N02J10Q18I	1423	18N02J10H23Y	2450	18N02J10Q08P	3477	18N02J10Q18H
397	18N02J10L23Y	1424	18N02J10Q13U	2451	18N02J10L23E	3478	18N02J10Q13H
398	18N02J10L03T	1425	18N02J10Q13E	2452	18N02J10L13Z	3479	18N02J10Q08X
399	18N02J10Q23J	1426	18N02J10Q08J	2453	18N02J10L08P	3480	18N02J10L13X
400	18N02J10Q13Z	1427	18N02J10L18P	2454	18N02J10L08J	3481	18N02J10L13H
401	18N02J10Q13P	1428	18N02J10L13E	2455	18N02J10H23Z	3482	18N02J10Q23N
402	18N02J10Q13J	1429	18N02J10Q14A	2456	18N02J10Q19F	3483	18N02J10Q18Y
403	18N02J10Q03J	1430	18N02J10Q09A	2457	18N02J10Q14F	3484	18N02J10Q13T
404	18N02J10L23Z	1431	18N02J10L24V	2458	18N02J10L19V	3485	18N02J10Q13N
405	18N02J10L23J	1432	18N02J10L24Q	2459	18N02J10L14F	3486	18N02J10Q08D
406	18N02J10L18E	1433	18N02J10L24K	2460	18N02J10L09V	3487	18N02J10L13T
407	18N02J10L13J	1434	18N02J10L19K	2461	18N02J10L09K	3488	18N02J10L13I
408	18N02J10L03J	1435	18N02J10L09F	2462	18N02J10L04V	3489	18N02J10Q18E
409	18N02J10Q24K	1436	18N02J10L04Q	2463	18N02J10Q24L	3490	18N02J10L23U
410	18N02J10Q09K	1437	18N02J10Q19L	2464	18N02J10Q19G	3491	18N02J10L18Z
411	18N02J10Q09F	1438	18N02J10Q14B	2465	18N02J10Q09L	3492	18N02J10L18U
412	18N02J10Q04V	1439	18N02J10Q04W	2466	18N02J10Q04B	3493	18N02J10L18J
413	18N02J10Q09G	1440	18N02J10Q04R	2467	18N02J10L24B	3494	18N02J10Q24F
414	18N02J10L24L	1441	18N02J10L24R	2468	18N02J10L19W	3495	18N02J10Q14V
415	18N02J10L04L	1442	18N02J10Q19H	2469	18N02J10L04W	3496	18N02J10Q04F
416	18N02J10L04B	1443	18N02J10Q14X	2470	18N02J10H24W	3497	18N02J10L19A
417	18N02J10L24X	1444	18N02J10Q09C	2471	18N02J10Q09S	3498	18N02J10L14Q
418	18N02J10L24M	1445	18N02J10L19H	2472	18N02J10L14X	3499	18N02J10L04K
419	18N02J10L19X	1446	18N02J10L09C	2473	18N02J10Q14I	3500	18N02J10Q14R

El presente documento es de carácter informativo y no tiene ningún efecto legal. Dado que es un requisito informativo.





N	CELDAS	N	CELDAS	N	CELDAS	N	CELDAS
420	18N02J10L19S	1447	18N02J10H24X	2474	18N02J10Q04T	3501	18N02J10Q09R
421	18N02J10Q14N	1448	18N02J10Q24I	2475	18N02J10Q04I	3502	18N02J10L14L
422	18N02J10Q09I	1449	18N02J10Q09D	2476	18N02J10L24I	3503	18N02J10L14B
423	18N02J10L24D	1450	18N02J10Q04Y	2477	18N02J10L19I	3504	18N02J10L04G
424	18N02J10L19N	1451	18N02J10Q04N	2478	18N02J10L09Y	3505	18N02J10Q24H
425	18N02J10L14N	1452	18N02J10L19D	2479	18N02J10L04D	3506	18N02J10Q24C
426	18N02J10L14I	1453	18N02J10Q14J	2480	18N02J10Q19Z	3507	18N02J10Q04S
427	18N02J10L04Y	1454	18N02J10Q04Z	2481	18N02J10Q19U	3508	18N02J10Q04M
428	18N02J10L04N	1455	18N02J10Q04J	2482	18N02J10Q19J	3509	18N02J10L24C
429	18N02J10Q19E	1456	18N02J10Q04E	2483	18N02J10L24E	3510	18N02J10L19C
430	18N02J10Q14E	1457	18N02J10Q20R	2484	18N02J10L19J	3511	18N02J10L14S
431	18N02J10Q09E	1458	18N02J10Q15Q	2485	18N02J10L14J	3512	18N02J10Q19Y
432	18N02J10L24U	1459	18N02J10Q15G	2486	18N02J10L09P	3513	18N02J10Q19T
433	18N02J10L04U	1460	18N02J10Q10Q	2487	18N02J10Q25B	3514	18N02J10Q19D
434	18N02J10H24Z	1461	18N02J10Q05Q	2488	18N02J10Q20L	3515	18N02J10Q04D
435	18N02J10Q20Q	1462	18N02J10L20W	2489	18N02J10Q20F	3516	18N02J10L24N
436	18N02J10Q15V	1463	18N02J10L20G	2490	18N02J10Q15L	3517	18N02J10L19Y
437	18N02J10Q15B	1464	18N02J10L15L	2491	18N02J10Q15A	3518	18N02J10L09I
438	18N02J10Q05V	1465	18N02J10L10K	2492	18N02J10Q10K	3519	18N02J10L04I
439	18N02J10Q05F	1466	18N02J10L05Q	2493	18N02J10Q10L	3520	18N02J10H24Y
440	18N02J10L25W	1467	18N02J10L05K	2494	18N02J10Q05G	3521	18N02J10Q24J
441	18N02J10L25G	1468	18N02J10H25V	2495	18N02J10L25V	3522	18N02J10Q14P
442	18N02J10L20V	1469	18N02J10Q25C	2496	18N02J10L15Q	3523	18N02J10Q09J
443	18N02J10L20F	1470	18N02J10Q20S	2497	18N02J10L15G	3524	18N02J10Q04U
444	18N02J10L15A	1471	18N02J10Q15X	2498	18N02J10L05L	3525	18N02J10L19U
445	18N02J10L10A	1472	18N02J10Q10C	2499	18N02J10L05A	3526	18N02J10L19P
446	18N02J10L05R	1473	18N02J10L25X	2500	18N02J10Q10M	3527	18N02J10L19E
447	18N02J10Q20X	1474	18N02J10L10X	2501	18N02J10Q05H	3528	18N02J10L14E
448	18N02J10Q15S	1475	18N02J10H25X	2502	18N02J10L25S	3529	18N02J10L09J
449	18N02J10Q15H	1476	18N02J10Q20I	2503	18N02J10L15S	3530	18N02J10L04J
450	18N02J10Q10H	1477	18N02J10L25T	2504	18N02J10L15M	3531	18N02J10Q25A
451	18N02J10L20X	1478	18N02J10L20N	2505	18N02J10L05S	3532	18N02J10Q20V
452	18N02J10L05X	1479	18N02J10L05D	2506	18N02J10Q05D	3533	18N02J10Q20B
453	18N02J10Q25D	1480	18N02J10Q20Z	2507	18N02J10L25N	3534	18N02J10Q10V
454	18N02J10Q20Y	1481	18N02J10Q15E	2508	18N02J10L20Y	3535	18N02J10Q10F
455	18N02J10Q10T	1482	18N02J10L20E	2509	18N02J10L10I	3536	18N02J10Q10B
456	18N02J10Q10N	1483	18N02J10L15P	2510	18N02J10L05N	3537	18N02J10Q05K

El presente documento es de carácter informativo y no tiene ningún efecto legal. Dado que es un requisito informativo.





N	CELDAS	N	CELDAS	N	CELDAS	N	CELDAS
457	18N02J10Q05Y	1484	18N02K06M01K	2511	18N02J10L05I	3538	18N02J10Q05B
458	18N02J10L25I	1485	18N02K06I11Q	2512	18N02J10Q05J	3539	18N02J10L25R
459	18N02J10L15N	1486	18N02K06I11A	2513	18N02J10L25E	3540	18N02J10L25A
460	18N02J10L10T	1487	18N02K06M21B	2514	18N02J10L20P	3541	18N02J10L20L
461	18N02J10Q15Z	1488	18N02K06M16L	2515	18N02J10L15J	3542	18N02J10L15W
462	18N02J10Q10U	1489	18N02K06I21W	2516	18N02J10L10P	3543	18N02J10L15F
463	18N02J10Q10J	1490	18N02K06I21G	2517	18N02J10L05U	3544	18N02J10L10Q
464	18N02J10Q05E	1491	18N02K06I16B	2518	18N02K06M21K	3545	18N02J10L10L
465	18N02J10L20Z	1492	18N02K06I11G	2519	18N02K06M21A	3546	18N02J10L05V
466	18N02J10L20J	1493	18N02K06I06W	2520	18N02K06M11K	3547	18N02J10L05W
467	18N02J10L10U	1494	18N02K06I01W	2521	18N02K06M06F	3548	18N02J10L05B
468	18N02J10L10E	1495	18N02K06I01L	2522	18N02K06M06A	3549	18N02J10Q25M
469	18N02K06M21F	1496	18N02K06M06X	2523	18N02K06I21K	3550	18N02J10Q15C
470	18N02K06M16K	1497	18N02K06M01C	2524	18N02K06I16Q	3551	18N02J10Q10X
471	18N02K06M16A	1498	18N02K06I06S	2525	18N02K06I11V	3552	18N02J10Q05S
472	18N02K06M06Q	1499	18N02K06I06H	2526	18N02K06I11F	3553	18N02J10L25M
473	18N02K06I21V	1500	18N02K06I01C	2527	18N02K06I01A	3554	18N02J10L20H
474	18N02K06I16F	1501	18N02K06E21X	2528	18N02K06M11L	3555	18N02J10L15C
475	18N02K06I06Q	1502	18N02K06M16N	2529	18N02K06M01G	3556	18N02J10L05M
476	18N02K06I06A	1503	18N02K06M01N	2530	18N02K06I21L	3557	18N02J10L05H
477	18N02K06M21L	1504	18N02K06M01D	2531	18N02K06I16W	3558	18N02J10Q25N
478	18N02K06M06L	1505	18N02K06I21T	2532	18N02K06I06R	3559	18N02J10Q15N
479	18N02K06I16R	1506	18N02K06I11D	2533	18N02K06M01H	3560	18N02J10Q10I
480	18N02K06I11B	1507	18N02K06M01P	2534	18N02K06I21H	3561	18N02J10Q10D
481	18N02K06M21C	1508	18N02K06I21Z	2535	18N02K06I21C	3562	18N02J10Q05T
482	18N02K06I11M	1509	18N02K06I21P	2536	18N02K06I16H	3563	18N02J10Q05N
483	18N02K06I06C	1510	18N02K06I21E	2537	18N02K06I16C	3564	18N02J10Q05I
484	18N02K06I01S	1511	18N02K06I16E	2538	18N02K06I11S	3565	18N02J10L15Y
485	18N02K06M21D	1512	18N02K06I06J	2539	18N02K06I11H	3566	18N02J10L15T
486	18N02K06M16Y	1513	18N02K06I06E	2540	18N02K06I01X	3567	18N02J10L10N
487	18N02K06M11Y	1514	18N02K06E21Z	2541	18N02K06M16D	3568	18N02J10L10D
488	18N02K06M11T	1515	18N02K06M22F	2542	18N02K06M11N	3569	18N02J10Q25E
489	18N02K06M11I	1516	18N02K06M17K	2543	18N02K06M06T	3570	18N02J10Q20P
490	18N02K06M06N	1517	18N02K06M17F	2544	18N02K06M01Y	3571	18N02J10Q05U
491	18N02K06I16Y	1518	18N02K06M17A	2545	18N02K06I11N	3572	18N02J10H25Z
492	18N02K06I16D	1519	18N02K06M07V	2546	18N02K06I11I	3573	18N02K06M16V
493	18N02K06I01Y	1520	18N02K06M07K	2547	18N02K06I06D	3574	18N02K06M11Q

El presente documento es de carácter informativo y no tiene ningún efecto legal. Dado que es un requisito informativo.





N	CELDAS	N	CELDAS	N	CELDAS	N	CELDAS
494	18N02K06M16P	1521	18N02K06I22F	2548	18N02K06M16J	3575	18N02K06M11F
495	18N02K06M11Z	1522	18N02K06I17V	2549	18N02K06M11J	3576	18N02K06M06V
496	18N02K06M11P	1523	18N02K06I17A	2550	18N02K06M06U	3577	18N02K06M01F
497	18N02K06M06P	1524	18N02K06I12Q	2551	18N02K06M06J	3578	18N02K06I16V
498	18N02K06I16P	1525	18N02K06I12F	2552	18N02K06M01U	3579	18N02K06I11K
499	18N02K06I16J	1526	18N02K06I07F	2553	18N02K06I21J	3580	18N02K06I06K
500	18N02K06M17V	1527	18N02K06I22B	2554	18N02K06I01P	3581	18N02K06I06F
501	18N02K06M12F	1528	18N02K06I17L	2555	18N02K06I01E	3582	18N02K06I01Q
502	18N02K06M12A	1529	18N02K06I07B	2556	18N02K06M12K	3583	18N02K06I01F
503	18N02K06M02K	1530	18N02K06I02W	2557	18N02K06M02A	3584	18N02K06M16R
504	18N02K06I22V	1531	18N02K06I02L	2558	18N02K06I22A	3585	18N02K06M16B
505	18N02K06I22K	1532	18N02K06I02B	2559	18N02K06I07A	3586	18N02K06M11B
506	18N02K06I17K	1533	18N02J09Q07A	2560	18N02K06M22L	3587	18N02K06M06G
507	18N02K06I12V	1534	18N02J09Q12B	2561	18N02K06M17W	3588	18N02K06M01B
508	18N02K06I07V	1535	18N02J09Q02L	2562	18N02K06M02W	3589	18N02K06I16L
509	18N02K06I07K	1536	18N02J09L22W	2563	18N02K06M02G	3590	18N02K06I16G
510	18N02K06I02V	1537	18N02J09Q12S	2564	18N02K06I22L	3591	18N02K06I06B
511	18N02K06I02K	1538	18N02J09Q12C	2565	18N02K06I17R	3592	18N02K06M06M
512	18N02K06I02F	1539	18N02J09Q02M	2566	18N02K06I17B	3593	18N02K06M06C
513	18N02K06M12G	1540	18N02J09Q02C	2567	18N02K06I02R	3594	18N02K06I11C
514	18N02K06M12B	1541	18N02J09Q02I	2568	18N02J09Q02Q	3595	18N02K06M16T
515	18N02K06I17G	1542	18N02J09L22Y	2569	18N02J09L22Q	3596	18N02K06M01I
516	18N02K06I12W	1543	18N02J09Q12P	2570	18N02J09Q12G	3597	18N02K06I21Y
517	18N02K06I07W	1544	18N02J09Q07Z	2571	18N02J09Q07L	3598	18N02K06I21I
518	18N02K06I07G	1545	18N02J09Q07E	2572	18N02J09Q07G	3599	18N02K06I11T
519	18N02J09Q02V	1546	18N02J09Q02Z	2573	18N02J09Q07S	3600	18N02K06I01N
520	18N02J09Q07B	1547	18N02J09Q13F	2574	18N02J09L22S	3601	18N02K06M21E
521	18N02J09Q12M	1548	18N02J09Q08Q	2575	18N02J09Q12D	3602	18N02K06M06Z
522	18N02J09Q07X	1549	18N02J09Q08R	2576	18N02J09Q02T	3603	18N02K06M01E
523	18N02J09Q07H	1550	18N02J09Q08A	2577	18N02J09Q02N	3604	18N02K06I16U
524	18N02J09Q02X	1551	18N02J09Q03V	2578	18N02J09L22T	3605	18N02K06I11P
525	18N02J09Q12T	1552	18N02J09Q03R	2579	18N02J09Q18B	3606	18N02K06I11E
526	18N02J09Q12N	1553	18N02J09Q18J	2580	18N02J09Q13R	3607	18N02K06I06P
527	18N02J09Q07N	1554	18N02J09Q08Z	2581	18N02J09Q13G	3608	18N02K06M12V
528	18N02J09Q02Y	1555	18N02J09Q08P	2582	18N02J09Q03A	3609	18N02K06M17G
529	18N02J09Q07J	1556	18N02J09Q03Z	2583	18N02J09L23L	3610	18N02K06M07R
530	18N02J09Q02U	1557	18N02J09Q14Q	2584	18N02J09Q13N	3611	18N02J09Q12F

El presente documento es de carácter informativo y no tiene ningún efecto legal. Dado que es un requisito informativo.





N	CELDAS	N	CELDAS	N	CELDAS	N	CELDAS
531	18N02J09Q02J	1558	18N02J09Q14A	2585	18N02J09Q08N	3612	18N02J09Q07V
532	18N02J09L22P	1559	18N02J09Q04K	2586	18N02J09Q08I	3613	18N02J09Q07Q
533	18N02J09Q13V	1560	18N02J09Q09R	2587	18N02J09Q03Y	3614	18N02J09Q07F
534	18N02J09Q08W	1561	18N02J09Q04L	2588	18N02J09Q03N	3615	18N02J09Q02F
535	18N02J09Q08K	1562	18N02J09Q04B	2589	18N02J09L23T	3616	18N02J09Q02H
536	18N02J09Q08G	1563	18N02J09L24R	2590	18N02J09Q09Q	3617	18N02J09Q07I
537	18N02J09Q03L	1564	18N02J09L24L	2591	18N02J09L24V	3618	18N02J09Q12E
538	18N02J09Q03F	1565	18N02J09Q19M	2592	18N02J09Q14W	3619	18N02J09Q07U
539	18N02J09L23W	1566	18N02J09Q14M	2593	18N02J09Q14R	3620	18N02J09Q07P
540	18N02J09L23R	1567	18N02J09Q19N	2594	18N02J09Q19S	3621	18N02J09Q02P
541	18N02J09Q13M	1568	18N02J09Q19D	2595	18N02J09Q14X	3622	18N02J09L22U
542	18N02J09L23M	1569	18N02J09Q14N	2596	18N02J09L24S	3623	18N02J09Q08V
543	18N02J09Q08T	1570	18N02J09Q09Y	2597	18N02J09Q19I	3624	18N02J09Q03W
544	18N02J09Q03T	1571	18N02J09Q14Z	2598	18N02J09Q09T	3625	18N02J09Q03Q
545	18N02J09Q13P	1572	18N02J09Q09Z	2599	18N02J09Q09N	3626	18N02J09L23V
546	18N02J09Q13J	1573	18N02J09Q04U	2600	18N02J09Q19J	3627	18N02J09L23Q
547	18N02J09Q13E	1574	18N02J09Q20F	2601	18N02J09Q14J	3628	18N02J09L23K
548	18N02J09Q03U	1575	18N02J09Q15A	2602	18N02J09Q09E	3629	18N02J09Q13X
549	18N02J09L23P	1576	18N02J09Q05Q	2603	18N02J09Q20V	3630	18N02J09Q13C
550	18N02J09Q19F	1577	18N02J09Q15S	2604	18N02J09Q10K	3631	18N02J09Q03X
551	18N02J09Q19B	1578	18N02J09Q10W	2605	18N02J09Q10F	3632	18N02J09Q03H
552	18N02J09Q09X	1579	18N02J09Q10C	2606	18N02J09Q05V	3633	18N02J09Q13Y
553	18N02J09Q09H	1580	18N02J09Q05M	2607	18N02J09L25Q	3634	18N02J09Q13I
554	18N02J09L24X	1581	18N02J09Q05C	2608	18N02J09Q25C	3635	18N02J09Q13D
555	18N02J09Q09I	1582	18N02J09Q20Y	2609	18N02J09Q20R	3636	18N02J09Q03D
556	18N02J09Q04Y	1583	18N02J09Q20T	2610	18N02J09Q15R	3637	18N02J09Q08J
557	18N02J09L24Y	1584	18N02J09Q15N	2611	18N02J09Q15H	3638	18N02J09L23Z
558	18N02J09Q14P	1585	18N02J09Q15D	2612	18N02J09Q15C	3639	18N02J09L23U
559	18N02J09L24P	1586	18N02J09Q10D	2613	18N02J09Q10R	3640	18N02J09Q14V
560	18N02J09Q20Q	1587	18N02J09Q05I	2614	18N02J09Q10L	3641	18N02J09Q04Q
561	18N02J09Q05A	1588	18N02J09Q25E	2615	18N02J09Q10M	3642	18N02J09Q04F
562	18N02J09Q20W	1589	18N02J10M21A	2616	18N02J09Q05X	3643	18N02J09L24K
563	18N02J09Q20S	1590	18N02J10M16A	2617	18N02J09Q05L	3644	18N02J09Q19L
564	18N02J09Q15M	1591	18N02J10M11Q	2618	18N02J09Q05H	3645	18N02J09Q14S
565	18N02J09L25W	1592	18N02J10M11A	2619	18N02J09Q25D	3646	18N02J09Q04X
566	18N02J09Q10I	1593	18N02J10M06V	2620	18N02J09Q15I	3647	18N02J09Q09D
567	18N02J09Q05T	1594	18N02J10M06Q	2621	18N02J09Q20E	3648	18N02J09Q04Z

El presente documento es de carácter informativo y no tiene ningún efecto legal. Dado que es un requisito informativo.





N	CELDAS	N	CELDAS	N	CELDAS	N	CELDAS
568	18N02J09Q20P	1595	18N02J10M06A	2622	18N02J09Q15P	3649	18N02J09Q04P
569	18N02J09Q15Z	1596	18N02J10M11G	2623	18N02J10M11K	3650	18N02J09Q15V
570	18N02J09Q15E	1597	18N02J10M16X	2624	18N02J10M01A	3651	18N02J09Q15F
571	18N02J09Q10Z	1598	18N02J10M16H	2625	18N02J10I21K	3652	18N02J09Q15L
572	18N02J09L25Z	1599	18N02J10M16T	2626	18N02J10M16B	3653	18N02J09Q10H
573	18N02J10M11W	1600	18N02J10M11T	2627	18N02J10M11L	3654	18N02J09Q05S
574	18N02J10M06B	1601	18N02J10M06I	2628	18N02J10M01L	3655	18N02J09Q05B
575	18N02J10I21W	1602	18N02J10M21P	2629	18N02J10M01B	3656	18N02J09Q20N
576	18N02J10I21L	1603	18N02J10M21J	2630	18N02J10M21M	3657	18N02J09Q15T
577	18N02J10M16Y	1604	18N02J10M16U	2631	18N02J10M11X	3658	18N02J09Q10T
578	18N02J10M11N	1605	18N02J10M11Z	2632	18N02J10M11S	3659	18N02J09Q20Z
579	18N02J10M16Z	1606	18N02J10M01P	2633	18N02J10M06X	3660	18N02J09Q10J
580	18N02J10M16J	1607	18N02J10M22F	2634	18N02J10M06C	3661	18N02J09Q05Z
581	18N02J10M17V	1608	18N02J10M12F	2635	18N02J10M21N	3662	18N02J09L25P
582	18N02J10M17K	1609	18N02J10M07V	2636	18N02J10M16I	3663	18N02J10M21K
583	18N02J10M22B	1610	18N02J10M07F	2637	18N02J10M11D	3664	18N02J10M16F
584	18N02J10M02W	1611	18N02J10M02V	2638	18N02J10M06D	3665	18N02J10M01Q
585	18N02J10M02G	1612	18N02J10I22V	2639	18N02J10M01Y	3666	18N02J10M16W
586	18N02J10M17T	1613	18N02J10M17W	2640	18N02J10M01T	3667	18N02J10M01W
587	18N02J10M17D	1614	18N02J10M22M	2641	18N02J10M01N	3668	18N02J10M16C
588	18N02J10M07N	1615	18N02J10M17H	2642	18N02J10I21Y	3669	18N02J10M06M
589	18N02J10M07C	1616	18N02J10M07M	2643	18N02J10M21E	3670	18N02J10I21X
590	18N02J10I22T	1617	18N02J10M07H	2644	18N02J10M01Z	3671	18N02J10I21M
591	18N02J10M12U	1618	18N02J10M07I	2645	18N02J10I21Z	3672	18N02J10M11U
592	18N02J10M07Z	1619	18N02J10M02I	2646	18N02J10M12A	3673	18N02J10M06U
593	18N02J10M07P	1620	18N02J10M12Z	2647	18N02J10M07K	3674	18N02J10I21U
594	18N02J10M02J	1621	18N02J10M02P	2648	18N02J10M02F	3675	18N02J10I21P
595	18N02J10M08Q	1622	18N02J10I22P	2649	18N02J10M12G	3676	18N02J10M22K
596	18N02J10M23B	1623	18N02J10M18K	2650	18N02J10M12B	3677	18N02J10M12V
597	18N02J10M18X	1624	18N02J10M03K	2651	18N02J10M17Y	3678	18N02J10M12Q
598	18N02J10M08H	1625	18N02J10M03F	2652	18N02J10M17C	3679	18N02J10I22Q
599	18N02J10M08C	1626	18N02J10M03G	2653	18N02J10M12X	3680	18N02J10M22L
600	18N02J10M03M	1627	18N02J10I23W	2654	18N02J10M02X	3681	18N02J10M17G
601	18N02J10I23X	1628	18N02J10M08S	2655	18N02J10I22S	3682	18N02J10M07W
602	18N02J10M18Y	1629	18N02J10I23M	2656	18N02J10I22M	3683	18N02J10M22N
603	18N02J10M18D	1630	18N02J10M23D	2657	18N02J10I22N	3684	18N02J10M22D
604	18N02J10M13Y	1631	18N02J10M13D	2658	18N02J10M17J	3685	18N02J10M12T

El presente documento es de carácter informativo y no tiene ningún efecto legal. Dado que es un requisito informativo.





N	CELDAS	N	CELDAS	N	CELDAS	N	CELDAS
605	18N02J10M03I	1632	18N02J10M08Z	2659	18N02J10I22U	3686	18N02J10M12N
606	18N02J10M23P	1633	18N02J10M08U	2660	18N02J10M23K	3687	18N02J10M12H
607	18N02J10M18J	1634	18N02J10M08J	2661	18N02J10M18V	3688	18N02J10M07S
608	18N02J10M24F	1635	18N02J10M03Z	2662	18N02J10M08K	3689	18N02J10M02T
609	18N02J10M14F	1636	18N02J10M09Q	2663	18N02J10M03A	3690	18N02J10M02C
610	18N02J10M09V	1637	18N02J10M24B	2664	18N02J10M23L	3691	18N02J10M02D
611	18N02J10M09F	1638	18N02J10M04B	2665	18N02J10M13W	3692	18N02J10M22E
612	18N02J10M09A	1639	18N02J10M14M	2666	18N02J10M13B	3693	18N02J10M23F
613	18N02J10M19G	1640	18N02J10M04C	2667	18N02J10M08B	3694	18N02J10I23Q
614	18N02J10M04W	1641	18N02J10I24M	2668	18N02J10M03W	3695	18N02J10M23G
615	18N02J10M04R	1642	18N02J10M24J	2669	18N02J10M03H	3696	18N02J10M18W
616	18N02J10I24R	1643	18N02J10M24D	2670	18N02J10M23N	3697	18N02J10M18L
617	18N02J10M24M	1644	18N02J10M19J	2671	18N02J10M13I	3698	18N02J10M18B
618	18N02J10M09S	1645	18N02J10M14D	2672	18N02J10M08T	3699	18N02J10I23L
619	18N02J10M04S	1646	18N02J10M04P	2673	18N02J10M08D	3700	18N02J10M23H
620	18N02J10I24X	1647	18N02J10I24Z	2674	18N02J10M03N	3701	18N02J10M23C
621	18N02J10M04D	1648	18N02J10M20A	2675	18N02J10I23T	3702	18N02J10M18S
622	18N02J10M04E	1649	18N02J10M05V	2676	18N02J10I23N	3703	18N02J10M13X
623	18N02J10I24T	1650	18N02J10M25B	2677	18N02J10M23E	3704	18N02J10M13S
624	18N02J10M20K	1651	18N02J10M20R	2678	18N02J10M13P	3705	18N02J10M03S
625	18N02J10M20F	1652	18N02J10M20G	2679	18N02J10M03E	3706	18N02J10M13T
626	18N02J10M15Q	1653	18N02J10M10W	2680	18N02J10M14A	3707	18N02J10M08N
627	18N02J10M10K	1654	18N02J10M25M	2681	18N02J10I24K	3708	18N02J10M18U
628	18N02J10M15R	1655	18N02J10M20H	2682	18N02J10M14W	3709	18N02J10M08P
629	18N02J10M10G	1656	18N02J10M15C	2683	18N02J10I24L	3710	18N02J10M24K
630	18N02J10M10B	1657	18N02J10M10M	2684	18N02J10M19H	3711	18N02J10M19Q
631	18N02J10M05L	1658	18N02J10M25N	2685	18N02J10M14H	3712	18N02J10M14V
632	18N02J10I25R	1659	18N02J10M05N	2686	18N02J10M09C	3713	18N02J10M14K
633	18N02J10M25H	1660	18N02J10M05E	2687	18N02J10M24N	3714	18N02J10M24G
634	18N02J10M20X	1661	18N02J10N01V	2688	18N02J10M24P	3715	18N02J10M19R
635	18N02J10M20S	1662	18N02J10J21V	2689	18N02J10M24E	3716	18N02J10M19B
636	18N02J10M20M	1663	18N02J10J21K	2690	18N02J10M14U	3717	18N02J10M14R
637	18N02J10M15X	1664	18N02J10N16G	2691	18N02J10M14J	3718	18N02J10M14B
638	18N02J10M05X	1665	18N02J10N06B	2692	18N02J10M14E	3719	18N02J10M09W
639	18N02J10M05M	1666	18N02J10J21W	2693	18N02J10M09Y	3720	18N02J10M09R
640	18N02J10I25M	1667	18N02J10N11H	2694	18N02J10M09D	3721	18N02J10M04L
641	18N02J10M15T	1668	18N02J10J21S	2695	18N02J10M04N	3722	18N02J10M19S

El presente documento es de carácter informativo y no tiene ningún efecto legal. Dado que es un requisito informativo.





N	CELDAS	N	CELDAS	N	CELDAS	N	CELDAS
642	18N02J10M15D	1669	18N02J10N16T	2696	18N02J10I24U	3723	18N02J10M19M
643	18N02J10M05T	1670	18N02J10N06Y	2697	18N02J10M20V	3724	18N02J10M09H
644	18N02J10M05J	1671	18N02J10N21J	2698	18N02J10M20Q	3725	18N02J10I24S
645	18N02J10N21A	1672	18N02J10N22A	2699	18N02J10M10F	3726	18N02J10M19U
646	18N02J10N01K	1673	18N02J10N17K	2700	18N02J10I25V	3727	18N02J10M19N
647	18N02J10N21L	1674	18N02J10N11E	2701	18N02J10M20L	3728	18N02J10M19I
648	18N02J10N16B	1675	18N02J10N06U	2702	18N02J10M20B	3729	18N02J10M14T
649	18N02J10N06W	1676	18N02J10N01J	2703	18N02J10M15L	3730	18N02J10M14P
650	18N02J10N01C	1677	18N02J10N02F	2704	18N02J10M15G	3731	18N02J10M09N
651	18N02J10J21M	1678	18N02J10N02A	2705	18N02J10M10R	3732	18N02J10M09P
652	18N02J10N21N	1679	18N02J10N17W	2706	18N02J10M25C	3733	18N02J10M09J
653	18N02J10N21I	1680	18N02J10N12L	2707	18N02J10M15S	3734	18N02J10M04Z
654	18N02J10N11Y	1681	18N02J10N02G	2708	18N02J10M10X	3735	18N02J10M04T
655	18N02J10N01T	1682	18N02J10N17S	2709	18N02J10M05S	3736	18N02J10I24Y
656	18N02J10J21T	1683	18N02J10N12M	2710	18N02J10M05H	3737	18N02J10I24P
657	18N02J10N22F	1684	18N02J10N12C	2711	18N02J10M20T	3738	18N02J10M25A
658	18N02J10N16Z	1685	18N02J10N02S	2712	18N02J10M20D	3739	18N02J10M15K
659	18N02J10N17Q	1686	18N02J10N02H	2713	18N02J10M10T	3740	18N02J10M10A
660	18N02J10N12A	1687	18N02J10N22N	2714	18N02J10M25P	3741	18N02J10M05F
661	18N02J10N07K	1688	18N02J10N22I	2715	18N02J10M15J	3742	18N02J10I25Q
662	18N02J10N01E	1689	18N02J10N17D	2716	18N02J10M05Z	3743	18N02J10M25L
663	18N02J10J21U	1690	18N02J10N18V	2717	18N02J10N16V	3744	18N02J10M20W
664	18N02J10N22L	1691	18N02J10N03A	2718	18N02J10N16Q	3745	18N02J10M05C
665	18N02J10N07W	1692	18N02J10N18L	2719	18N02J10N16F	3746	18N02J10M15Y
666	18N02J10N02B	1693	18N02J10N13W	2720	18N02J10N11A	3747	18N02J10M10Y
667	18N02J10J22R	1694	18N02J10N03W	2721	18N02J10N06V	3748	18N02J10M05Y
668	18N02J10N12H	1695	18N02J10J23L	2722	18N02J10N06K	3749	18N02J10M20U
669	18N02J10N07H	1696	18N02J10N18M	2723	18N02J10N01F	3750	18N02J10M15E
670	18N02J10N17Y	1697	18N02J10N08C	2724	18N02J10N16W	3751	18N02J10M10Z
671	18N02J10N07N	1698	18N02J10N03C	2725	18N02J10N06L	3752	18N02J10M10J
672	18N02J10N17J	1699	18N02J10J23M	2726	18N02J10N06G	3753	18N02J10N21K
673	18N02J10N07J	1700	18N02J10N23N	2727	18N02J10N01L	3754	18N02J10N06F
674	18N02J10N02Z	1701	18N02J10J23Y	2728	18N02J10N01G	3755	18N02J10N11R
675	18N02J10N02J	1702	18N02J10N23P	2729	18N02J10J21R	3756	18N02J10N06R
676	18N02J10J22U	1703	18N02J10N08J	2730	18N02J10J21L	3757	18N02J10N21M
677	18N02J10J23Q	1704	18N02J10N03U	2731	18N02J10N21C	3758	18N02J10N21H
678	18N02J10N23B	1705	18N02J10N03J	2732	18N02J10N11M	3759	18N02J10N16S

El presente documento es de carácter informativo y no tiene ningún efecto legal. Dado que es un requisito informativo.





N	CELDAS	N	CELDAS	N	CELDAS	N	CELDAS
679	18N02J10N18G	1706	18N02J10J23Z	2733	18N02J10N11C	3760	18N02J10N06S
680	18N02J10N18B	1707	18N02J10N19G	2734	18N02J10N01S	3761	18N02J10N06M
681	18N02J10N03B	1708	18N02J10N14K	2735	18N02J10N01H	3762	18N02J10N01X
682	18N02J10N23H	1709	18N02J10N09Q	2736	18N02J10N11T	3763	18N02J10N01M
683	18N02J10N13N	1710	18N02J10N04F	2737	18N02J10N06D	3764	18N02J10N16N
684	18N02J10N08N	1711	18N02J10N04G	2738	18N02J10N11P	3765	18N02J10N11D
685	18N02J10N03T	1712	18N02J10J24Q	2739	18N02J10N06J	3766	18N02J10N06I
686	18N02J10N03N	1713	18N02J10N14H	2740	18N02J10N07A	3767	18N02J10N01Y
687	18N02J10N23E	1714	18N02J10N09H	2741	18N02J10N02V	3768	18N02J10N01D
688	18N02J10N18J	1715	18N02J10N09C	2742	18N02J10J22V	3769	18N02J10N21P
689	18N02J10J23U	1716	18N02J10N04H	2743	18N02J10N12G	3770	18N02J10N17V
690	18N02J10N24K	1717	18N02J10N24D	2744	18N02J10N22H	3771	18N02J10N16E
691	18N02J10N19L	1718	18N02J10N19I	2745	18N02J10N17X	3772	18N02J10N12V
692	18N02J10N04A	1719	18N02J10N14D	2746	18N02J10N12X	3773	18N02J10N12F
693	18N02J10J24L	1720	18N02J10N09T	2747	18N02J10N02X	3774	18N02J10N02Q
694	18N02J10N14M	1721	18N02J10J24Y	2748	18N02J10N07T	3775	18N02J10N12R
695	18N02J10N09S	1722	18N02J10N24P	2749	18N02J10J22T	3776	18N02J10N12B
696	18N02J10N04C	1723	18N02J10N19J	2750	18N02J10N17U	3777	18N02J10N07L
697	18N02J10J24X	1724	18N02J10N04U	2751	18N02J10N12U	3778	18N02J10N02L
698	18N02J10J24M	1725	18N02J10J24Z	2752	18N02J10N07Z	3779	18N02J10N12S
699	18N02J10N19T	1726	18N02J10N25A	2753	18N02J10N02E	3780	18N02J10N02M
700	18N02J10N19N	1727	18N02J10N20V	2754	18N02J10N13Q	3781	18N02J10J22S
701	18N02J10N04D	1728	18N02J10N15V	2755	18N02J10N13F	3782	18N02J10N12T
702	18N02J10N19U	1729	18N02J10N15Q	2756	18N02J10N08K	3783	18N02J10N12D
703	18N02J10N04Z	1730	18N02J10N15K	2757	18N02J10N08A	3784	18N02J10N02T
704	18N02J10N04P	1731	18N02J10N10Q	2758	18N02J10N03Q	3785	18N02J10N17Z
705	18N02J10N04E	1732	18N02J10N10F	2759	18N02J10J23W	3786	18N02J10N12Z
706	18N02J10J24U	1733	18N02J10N10A	2760	18N02J10N18S	3787	18N02J10N07U
707	18N02J10J24P	1734	18N02J10N05V	2761	18N02J10N18H	3788	18N02J10N23A
708	18N02J10J25K	1735	18N02J10N05K	2762	18N02J10J23S	3789	18N02J10N18Q
709	18N02J10N15G	1736	18N02J10N20R	2763	18N02J10N13I	3790	18N02J10N18A
710	18N02J10N10W	1737	18N02J10N10R	2764	18N02J10N08Y	3791	18N02J10N18R
711	18N02J10N05W	1738	18N02J10N25M	2765	18N02J10N18Z	3792	18N02J10N13R
712	18N02J10N05R	1739	18N02J10N15X	2766	18N02J10N13J	3793	18N02J10N08R
713	18N02J10N05B	1740	18N02J10N05C	2767	18N02J10N08Z	3794	18N02J10N08L
714	18N02J10N20S	1741	18N02J10N10Y	2768	18N02J10N19A	3795	18N02J10N08G
715	18N02J10N15M	1742	18N02J10N10I	2769	18N02J10N14W	3796	18N02J10N03G

El presente documento es de carácter informativo y no tiene ningún efecto legal. Dado que es un requisito informativo.





N	CELDAS	N	CELDAS	N	CELDAS	N	CELDAS
716	18N02J10N05S	1743	18N02J10N05I	2770	18N02J10N09W	3797	18N02J10N18X
717	18N02J10N20T	1744	18N02J10N25E	2771	18N02J10N09B	3798	18N02J10N13M
718	18N02J10N10D	1745	18N02J10P11F	2772	18N02J10N04K	3799	18N02J10N03S
719	18N02J10N05D	1746	18N02J10K21K	2773	18N02J10N04L	3800	18N02J10N03H
720	18N02J10J25N	1747	18N02J10P21H	2774	18N02J10N14C	3801	18N02J10N23D
721	18N02J10N25P	1748	18N02J10P16R	2775	18N02J10N09M	3802	18N02J10N18I
722	18N02J10N25J	1749	18N02J10P16B	2776	18N02J10N04M	3803	18N02J10N08U
723	18N02J10N20U	1750	18N02J10P06L	2777	18N02J10N19Y	3804	18N02J10N08E
724	18N02J10N20J	1751	18N02J10P06M	2778	18N02J10N19D	3805	18N02J10N03P
725	18N02J10N20E	1752	18N02J10P01W	2779	18N02J10N04Y	3806	18N02J10N24A
726	18N02J10N10P	1753	18N02J10P01X	2780	18N02J10J24N	3807	18N02J10N19R
727	18N02J10J25Z	1754	18N02J10P06I	2781	18N02J10N24E	3808	18N02J10N14B
728	18N02J10J25J	1755	18N02J10P11E	2782	18N02J10N09U	3809	18N02J10N09G
729	18N02J10P16K	1756	18N02J10P06Z	2783	18N02J10N20Q	3810	18N02J10N04R
730	18N02J10P06F	1757	18N02J10P17K	2784	18N02J10N05Q	3811	18N02J10N24M
731	18N02J10P01K	1758	18N02J10P12F	2785	18N02J10N20L	3812	18N02J10N19M
732	18N02J10P01M	1759	18N02J10P12A	2786	18N02J10N15B	3813	18N02J10N04S
733	18N02J10P01C	1760	18N02J10P07V	2787	18N02J10N05G	3814	18N02J10N09D
734	18N02J10K21H	1761	18N02J10P07Q	2788	18N02J10N20X	3815	18N02J10N04N
735	18N02J10P01D	1762	18N02J10P07A	2789	18N02J10N15T	3816	18N02J10N04I
736	18N02J10P21E	1763	18N02J10K22V	2790	18N02J10N10J	3817	18N02J10J24T
737	18N02J10P01J	1764	18N02J10P12G	2791	18N02J10P21F	3818	18N02J10N24J
738	18N02J10P12V	1765	18N02J10P02L	2792	18N02J10P11A	3819	18N02J10N14U
739	18N02J10P07K	1766	18N02J10P02G	2793	18N02J10K21V	3820	18N02J10N14J
740	18N02J10P17G	1767	18N02J10K22L	2794	18N02J10P16S	3821	18N02J10N09P
741	18N02J10P02B	1768	18N02J10P07C	2795	18N02J10P16M	3822	18N02J10N25F
742	18N02J10K22G	1769	18N02J10K22M	2796	18N02J10P11X	3823	18N02J10N20A
743	18N02J10P12X	1770	18N02J10P12Y	2797	18N02J10P06W	3824	18N02J10N15A
744	18N02J10K22X	1771	18N02J10P02Y	2798	18N02J10P01H	3825	18N02J10N25L
745	18N02J10P17T	1772	18N02J10K22N	2799	18N02J10K21X	3826	18N02J10N25B
746	18N02J10P12T	1773	18N02J10P22E	2800	18N02J10K21G	3827	18N02J10N20B
747	18N02J10P07Y	1774	18N02J10P17J	2801	18N02J10K21Y	3828	18N02J10N15R
748	18N02J10P02N	1775	18N02J10P12J	2802	18N02J10K21T	3829	18N02J10J25L
749	18N02J10P07Z	1776	18N02J10P08A	2803	18N02J10P16P	3830	18N02J10N20H
750	18N02J10P07E	1777	18N02J10P03Q	2804	18N02J10P11Z	3831	18N02J10N15H
751	18N02J10P02Z	1778	18N02J10P18W	2805	18N02J10P11U	3832	18N02J10N10M
752	18N02J10P03K	1779	18N02J10P18R	2806	18N02J10P11J	3833	18N02J10N10H

El presente documento es de carácter informativo y no tiene ningún efecto legal. Dado que es un requisito informativo.





N	CELDAS	N	CELDAS	N	CELDAS	N	CELDAS
753	18N02J10K23F	1780	18N02J10P13R	2807	18N02J10P01E	3834	18N02J10N20I
754	18N02J10P13W	1781	18N02J10P08G	2808	18N02J10P22A	3835	18N02J10J25I
755	18N02J10K23L	1782	18N02J10P03W	2809	18N02J10P17Q	3836	18N02J10N20P
756	18N02J10K23G	1783	18N02J10P23C	2810	18N02J10P02V	3837	18N02J10N15Z
757	18N02J10P18M	1784	18N02J10P23D	2811	18N02J10P22B	3838	18N02J10N15J
758	18N02J10P13Y	1785	18N02J10P18C	2812	18N02J10P17W	3839	18N02J10N05Z
759	18N02J10P13I	1786	18N02J10P18D	2813	18N02J10P17B	3840	18N02J10J25P
760	18N02J10P03X	1787	18N02J10P13T	2814	18N02J10P07R	3841	18N02J10P21K
761	18N02J10P03S	1788	18N02J10P13H	2815	18N02J10P07L	3842	18N02J10P16Q
762	18N02J10K23H	1789	18N02J10P08T	2816	18N02J10P07G	3843	18N02J10K21Q
763	18N02J10P18E	1790	18N02J10P08C	2817	18N02J10P02W	3844	18N02J10P11R
764	18N02J10P13U	1791	18N02J10P03I	2818	18N02J10K22R	3845	18N02J10P11B
765	18N02J10P13P	1792	18N02J10P23J	2819	18N02J10P17X	3846	18N02J10P11H
766	18N02J10P13J	1793	18N02J10P08J	2820	18N02J10P17S	3847	18N02J10P06X
767	18N02J10P13E	1794	18N02J10P03Z	2821	18N02J10P07X	3848	18N02J10P06G
768	18N02J10P08U	1795	18N02J10P03J	2822	18N02J10P02M	3849	18N02J10P01R
769	18N02J10P19V	1796	18N02J10P24F	2823	18N02J10P02C	3850	18N02J10P01S
770	18N02J10P09Q	1797	18N02J10P14V	2824	18N02J10K22H	3851	18N02J10P21D
771	18N02J10K24V	1798	18N02J10P14K	2825	18N02J10P22J	3852	18N02J10K21N
772	18N02J10P09L	1799	18N02J10P04Q	2826	18N02J10P02J	3853	18N02J10K21I
773	18N02J10P04W	1800	18N02J10K24K	2827	18N02J10K22Z	3854	18N02J10P16Z
774	18N02J10P04R	1801	18N02J10P19R	2828	18N02J10P23F	3855	18N02J10P06P
775	18N02J10K24L	1802	18N02J10P19B	2829	18N02J10P18V	3856	18N02J10K21Z
776	18N02J10K24X	1803	18N02J10P09R	2830	18N02J10P18A	3857	18N02J10K21U
777	18N02J10P14I	1804	18N02J10P24C	2831	18N02J10P13Q	3858	18N02J10P17F
778	18N02J10P09T	1805	18N02J10P19H	2832	18N02J10P08V	3859	18N02J10P02K
779	18N02J10K09N	1806	18N02J10P14X	2833	18N02J10P03V	3860	18N02J10P02F
780	18N02J10P24J	1807	18N02J10P14S	2834	18N02J10P03A	3861	18N02J10P22L
781	18N02J10P25K	1808	18N02J10P14C	2835	18N02J10P23B	3862	18N02J10P12L
782	18N02J10P20Q	1809	18N02J10P09H	2836	18N02J10P18B	3863	18N02J10P22M
783	18N02J10P10A	1810	18N02J10K24M	2837	18N02J10P13G	3864	18N02J10P22H
784	18N02J10P05A	1811	18N02J10K14M	2838	18N02J10P08W	3865	18N02J10P22N
785	18N02J10K20V	1812	18N02J10K09T	2839	18N02J10P18T	3866	18N02J10P22I
786	18N02J10K20Q	1813	18N02J10K04Y	2840	18N02J10P13D	3867	18N02J10P22D
787	18N02J10K20K	1814	18N02J10G24Y	2841	18N02J10P08Y	3868	18N02J10P17I
788	18N02J10K20F	1815	18N02J10P24P	2842	18N02J10P08S	3869	18N02J10P02I
789	18N02J10K05F	1816	18N02J10P14Z	2843	18N02J10P08M	3870	18N02J10K22T

El presente documento es de carácter informativo y no tiene ningún efecto legal. Dado que es un requisito informativo.





N	CELDAS	N	CELDAS	N	CELDAS	N	CELDAS
790	18N02J10P10G	1817	18N02J10P14P	2844	18N02J10P03Y	3871	18N02J10P12U
791	18N02J10P05W	1818	18N02J10K24P	2845	18N02J10P03M	3872	18N02J10P02E
792	18N02J10K15G	1819	18N02J10K24J	2846	18N02J10K23X	3873	18N02J10P18Q
793	18N02J10K15B	1820	18N02J10K09Z	2847	18N02J10K23N	3874	18N02J10P08Q
794	18N02J10P25M	1821	18N02J10P10Q	2848	18N02J10P23P	3875	18N02J10P08F
795	18N02J10P10C	1822	18N02J10K20A	2849	18N02J10P03P	3876	18N02J10P18L
796	18N02J10K20X	1823	18N02J10K15Q	2850	18N02J10K23P	3877	18N02J10P08B
797	18N02J10K15S	1824	18N02J10G25V	2851	18N02J10P19A	3878	18N02J10K23W
798	18N02J10P25E	1825	18N02J10P20W	2852	18N02J10P04A	3879	18N02J10P23N
799	18N02J10P20Y	1826	18N02J10P20L	2853	18N02J10K24F	3880	18N02J10P03C
800	18N02J10P20E	1827	18N02J10P05R	2854	18N02J10P24G	3881	18N02J10P18Z
801	18N02J10P10Z	1828	18N02J10P05B	2855	18N02J10P14R	3882	18N02J10P18P
802	18N02J10P05Z	1829	18N02J10K25L	2856	18N02J10P04B	3883	18N02J10P08P
803	18N02J10P05J	1830	18N02J10K15R	2857	18N02J10P19X	3884	18N02J10P19G
804	18N02J10K20N	1831	18N02J10K05G	2858	18N02J10P14H	3885	18N02J10P14W
805	18N02J10K20P	1832	18N02J10P20M	2859	18N02J10P09X	3886	18N02J10P14G
806	18N02J10K20J	1833	18N02J10P15M	2860	18N02J10P09S	3887	18N02J10P09B
807	18N02J10K15Z	1834	18N02J10P10X	2861	18N02J10P09M	3888	18N02J10P19C
808	18N02J10K10P	1835	18N02J10K10S	2862	18N02J10P04M	3889	18N02J10K14C
809	18N02J10K05N	1836	18N02J10K05X	2863	18N02J10P24N	3890	18N02J10K24I
810	18N02J10K05J	1837	18N02J10K05C	2864	18N02J10P24I	3891	18N02J10K04T
811	18N02J10Q16A	1838	18N02J10P25P	2865	18N02J10P14D	3892	18N02J10K04I
812	18N02J10Q06Q	1839	18N02J10P20U	2866	18N02J10P09I	3893	18N02J10P09Z
813	18N02J10L11A	1840	18N02J10P20J	2867	18N02J10K24T	3894	18N02J10P09E
814	18N02J10L06K	1841	18N02J10P15J	2868	18N02J10K14I	3895	18N02J10P04P
815	18N02J10Q16L	1842	18N02J10P10T	2869	18N02J10K14D	3896	18N02J10K24U
816	18N02J10Q06G	1843	18N02J10P05I	2870	18N02J10K09D	3897	18N02J10K19U
817	18N02J10Q01B	1844	18N02J10K25Y	2871	18N02J10K04N	3898	18N02J10K19P
818	18N02J10L21G	1845	18N02J10K25P	2872	18N02J10P14U	3899	18N02J10P25F
819	18N02J10L16B	1846	18N02J10K25E	2873	18N02J10K19Z	3900	18N02J10P20K
820	18N02J10L06B	1847	18N02J10K05U	2874	18N02J10K14Z	3901	18N02J10P20F
821	18N02J10Q16H	1848	18N02J10K05I	2875	18N02J10K14E	3902	18N02J10P15Q
822	18N02J10Q11X	1849	18N02J10Q21K	2876	18N02J10K09P	3903	18N02J10P15K
823	18N02J10Q11S	1850	18N02J10Q11Q	2877	18N02J10K04U	3904	18N02J10P15A
824	18N02J10Q06C	1851	18N02J10Q06F	2878	18N02J10P20A	3905	18N02J10K15V
825	18N02J10Q01C	1852	18N02J10Q01V	2879	18N02J10P05V	3906	18N02J10K15F
826	18N02J10L21C	1853	18N02J10L21V	2880	18N02J10K25A	3907	18N02J10K05V

El presente documento es de carácter informativo y no tiene ningún efecto legal. Dado que es un requisito informativo.





N	CELDAS	N	CELDAS	N	CELDAS	N	CELDAS
827	18N02J10L11X	1854	18N02J10L21K	2881	18N02J10K10F	3908	18N02J10P15B
828	18N02J10L06X	1855	18N02J10L21A	2882	18N02J10P20G	3909	18N02J10P10B
829	18N02J10Q21I	1856	18N02J10L11Q	2883	18N02J10P15W	3910	18N02J10K25R
830	18N02J10Q21D	1857	18N02J10L06Q	2884	18N02J10P15L	3911	18N02J10K20L
831	18N02J10Q01D	1858	18N02J10Q16R	2885	18N02J10K20B	3912	18N02J10K20G
832	18N02J10L21I	1859	18N02J10Q11G	2886	18N02J10G25W	3913	18N02J10K10B
833	18N02J10L11Y	1860	18N02J10Q06R	2887	18N02J10P05X	3914	18N02J10K05L
834	18N02J10L11D	1861	18N02J10L21L	2888	18N02J10K25S	3915	18N02J10K05B
835	18N02J10L06N	1862	18N02J10L01G	2889	18N02J10K15X	3916	18N02J10P25C
836	18N02J10Q16P	1863	18N02J10Q06H	2890	18N02J10K05H	3917	18N02J10P10S
837	18N02J10Q06Z	1864	18N02J10Q01H	2891	18N02J10P25I	3918	18N02J10P05S
838	18N02J10Q06J	1865	18N02J10L21X	2892	18N02J10P25J	3919	18N02J10K25C
839	18N02J10Q01E	1866	18N02J10L16X	2893	18N02J10P25D	3920	18N02J10K20H
840	18N02J10L21Z	1867	18N02J10L16M	2894	18N02J10P15T	3921	18N02J10K05M
841	18N02J10L21E	1868	18N02J10L11C	2895	18N02J10P15N	3922	18N02J10P25N
842	18N02J10L16U	1869	18N02J10L06S	2896	18N02J10P10E	3923	18N02J10P20Z
843	18N02J10L16E	1870	18N02J10L06M	2897	18N02J10P05Y	3924	18N02J10P10Y
844	18N02J10L01Z	1871	18N02J10L21N	2898	18N02J10P05T	3925	18N02J10P10P
845	18N02J10Q17F	1872	18N02J10L01Y	2899	18N02J10P05N	3926	18N02J10P05U
846	18N02J10L22K	1873	18N02J10Q11Z	2900	18N02J10K20U	3927	18N02J10P05E
847	18N02J10L17Q	1874	18N02J10Q11U	2901	18N02J10K20E	3928	18N02J10K25Z
848	18N02J10L07Q	1875	18N02J10Q06P	2902	18N02J10K10Y	3929	18N02J10K25I
849	18N02J10L07K	1876	18N02J10Q01P	2903	18N02J10K10Z	3930	18N02J10K25J
850	18N02J10Q22L	1877	18N02J10L11E	2904	18N02J10K10I	3931	18N02J10K25D
851	18N02J10Q22G	1878	18N02J10Q07K	2905	18N02J10K10E	3932	18N02J10K15I
852	18N02J10Q07R	1879	18N02J10L07A	2906	18N02J10Q16K	3933	18N02J10K05Z
853	18N02J10Q02L	1880	18N02J10Q12B	2907	18N02J10Q06K	3934	18N02J10K05D
854	18N02J10L07G	1881	18N02J10L22G	2908	18N02J10L16Q	3935	18N02J10Q16V
855	18N02J10Q07M	1882	18N02J10L22B	2909	18N02J10Q21G	3936	18N02J10Q16F
856	18N02J10Q07H	1883	18N02J10L17W	2910	18N02J10Q16G	3937	18N02J10L06V
857	18N02J10Q07C	1884	18N02J10L17B	2911	18N02J10L21B	3938	18N02J10L06A
858	18N02J10L17S	1885	18N02J10L12L	2912	18N02J10L16W	3939	18N02J10Q16B
859	18N02J10L17M	1886	18N02J10L12G	2913	18N02J10L16L	3940	18N02J10Q01G
860	18N02J10L17C	1887	18N02J10L07W	2914	18N02J10L16G	3941	18N02J10L11R
861	18N02J10Q17N	1888	18N02J10Q02H	2915	18N02J10Q21M	3942	18N02J10L11L
862	18N02J10Q12D	1889	18N02J10L22H	2916	18N02J10L21S	3943	18N02J10L06W
863	18N02J10Q02I	1890	18N02J10L12M	2917	18N02J10L21H	3944	18N02J10L06R

El presente documento es de carácter informativo y no tiene ningún efecto legal. Dado que es un requisito informativo.





N	CELDAS	N	CELDAS	N	CELDAS	N	CELDAS
864	18N02J10L22Y	1891	18N02J10L07S	2918	18N02J10L11H	3945	18N02J10L01W
865	18N02J10L17I	1892	18N02J10L02M	2919	18N02J10L01H	3946	18N02J10L01B
866	18N02J10L12Y	1893	18N02J10H22X	2920	18N02J10Q11D	3947	18N02J10Q16M
867	18N02J10L02I	1894	18N02J10Q17T	2921	18N02J10Q06Y	3948	18N02J10Q16C
868	18N02J10Q18K	1895	18N02J10Q07N	2922	18N02J10Q06T	3949	18N02J10Q06S
869	18N02J10Q17E	1896	18N02J10Q07D	2923	18N02J10Q06I	3950	18N02J10L16S
870	18N02J10Q07U	1897	18N02J10Q02D	2924	18N02J10Q06D	3951	18N02J10L01C
871	18N02J10L13K	1898	18N02J10L17T	2925	18N02J10Q01Y	3952	18N02J10Q16T
872	18N02J10L07U	1899	18N02J10L17D	2926	18N02J10L21Y	3953	18N02J10Q11Y
873	18N02J10L08K	1900	18N02J10L12D	2927	18N02J10L11N	3954	18N02J10Q11N
874	18N02J10L08A	1901	18N02J10L07N	2928	18N02J10L01N	3955	18N02J10Q01T
875	18N02J10Q13L	1902	18N02J10L02N	2929	18N02J10Q16J	3956	18N02J10L21D
876	18N02J10L23B	1903	18N02J10L02D	2930	18N02J10L21J	3957	18N02J10L16Y
877	18N02J10L03W	1904	18N02J10Q17U	2931	18N02J10L01J	3958	18N02J10L11T
878	18N02J10Q23I	1905	18N02J10Q18A	2932	18N02J10Q02Q	3959	18N02J10Q21P
879	18N02J10Q18T	1906	18N02J10Q07Z	2933	18N02J10Q02A	3960	18N02J10Q21J
880	18N02J10Q08Y	1907	18N02J10Q08Q	2934	18N02J10L17F	3961	18N02J10Q01Z
881	18N02J10Q08N	1908	18N02J10Q08K	2935	18N02J10L17A	3962	18N02J10L11Z
882	18N02J10Q03Y	1909	18N02J10Q03Q	2936	18N02J10L12K	3963	18N02J10L11P
883	18N02J10Q03D	1910	18N02J10L23V	2937	18N02J10Q17B	3964	18N02J10L06P
884	18N02J10L23N	1911	18N02J10L22E	2938	18N02J10Q12W	3965	18N02J10L01E
885	18N02J10L23D	1912	18N02J10L18K	2939	18N02J10Q07W	3966	18N02J10Q17V
886	18N02J10L08Y	1913	18N02J10L17E	2940	18N02J10Q02R	3967	18N02J10Q17Q
887	18N02J10L08D	1914	18N02J10L13Q	2941	18N02J10L22L	3968	18N02J10Q17K
888	18N02J10Q23P	1915	18N02J10L08F	2942	18N02J10L17G	3969	18N02J10Q12K
889	18N02J10Q03Z	1916	18N02J10L02P	2943	18N02J10L07B	3970	18N02J10Q07Q
890	18N02J10Q03P	1917	18N02J10L03K	2944	18N02J10L02L	3971	18N02J10Q02K
891	18N02J10L23P	1918	18N02J10Q08L	2945	18N02J10H22W	3972	18N02J10L12V
892	18N02J10L08Z	1919	18N02J10L18B	2946	18N02J10Q17S	3973	18N02J10L12A
893	18N02J10L03E	1920	18N02J10L08W	2947	18N02J10Q12H	3974	18N02J10L07F
894	18N02J10Q24A	1921	18N02J10L08B	2948	18N02J10L07X	3975	18N02J10L02Q
895	18N02J10Q19K	1922	18N02J10L03G	2949	18N02J10L02H	3976	18N02J10L02F
896	18N02J10Q19A	1923	18N02J10H23W	2950	18N02J10L02C	3977	18N02J10L02A
897	18N02J10Q14Q	1924	18N02J10Q23C	2951	18N02J10Q17Y	3978	18N02J10Q17G
898	18N02J10Q14K	1925	18N02J10Q13S	2952	18N02J10Q17I	3979	18N02J10Q07L
899	18N02J10Q04Q	1926	18N02J10Q08C	2953	18N02J10Q12Y	3980	18N02J10L22R
900	18N02J10L14K	1927	18N02J10Q03M	2954	18N02J10Q07I	3981	18N02J10L17R

El presente documento es de carácter informativo y no tiene ningún efecto legal. Dado que es un requisito informativo.





N	CELDAS	N	CELDAS	N	CELDAS	N	CELDAS
901	18N02J10L04F	1928	18N02J10Q03C	2955	18N02J10Q02T	3982	18N02J10L17L
902	18N02J10H24V	1929	18N02J10L18M	2956	18N02J10L22T	3983	18N02J10Q17X
903	18N02J10Q24B	1930	18N02J10L03X	2957	18N02J10L22I	3984	18N02J10Q12C
904	18N02J10Q14W	1931	18N02J10L03H	2958	18N02J10L12N	3985	18N02J10Q07X
905	18N02J10Q14G	1932	18N02J10L03C	2959	18N02J10Q22P	3986	18N02J10L17X
906	18N02J10L24W	1933	18N02J10Q18D	2960	18N02J10Q13K	3987	18N02J10L12X
907	18N02J10L19R	1934	18N02J10Q13D	2961	18N02J10Q02U	3988	18N02J10L07H
908	18N02J10L19B	1935	18N02J10Q03I	2962	18N02J10Q03K	3989	18N02J10L07C
909	18N02J10L14R	1936	18N02J10L18N	2963	18N02J10Q02J	3990	18N02J10Q22N
910	18N02J10L09R	1937	18N02J10L13N	2964	18N02J10Q03F	3991	18N02J10Q22I
911	18N02J10Q19X	1938	18N02J10L08N	2965	18N02J10L22Z	3992	18N02J10Q23A
912	18N02J10Q14S	1939	18N02J10Q23E	2966	18N02J10L23A	3993	18N02J10Q18Q
913	18N02J10Q14M	1940	18N02J10Q18P	2967	18N02J10L17Z	3994	18N02J10Q17P
914	18N02J10Q09X	1941	18N02J10L08U	2968	18N02J10L18Q	3995	18N02J10Q17J
915	18N02J10Q09M	1942	18N02J10L08E	2969	18N02J10L17P	3996	18N02J10L22U
916	18N02J10Q04X	1943	18N02J10L03P	2970	18N02J10L13V	3997	18N02J10L17U
917	18N02J10Q04H	1944	18N02J10Q09V	2971	18N02J10L13A	3998	18N02J10L02Z
918	18N02J10L14C	1945	18N02J10Q04K	2972	18N02J10L07J	3999	18N02J10L02E
919	18N02J10L04M	1946	18N02J10L24F	2973	18N02J10L02U	4000	18N02J10Q18B
920	18N02J10L04C	1947	18N02J10L24A	2974	18N02J10L03F	4001	18N02J10Q03B
921	18N02J10Q14Y	1948	18N02J10L19F	2975	18N02J10Q23G	4002	18N02J10L13W
922	18N02J10Q09Y	1949	18N02J10L09Q	2976	18N02J10Q18G	4003	18N02J10L13G
923	18N02J10Q09T	1950	18N02J10Q19W	2977	18N02J10Q13R	4004	18N02J10Q23H
924	18N02J10L14T	1951	18N02J10Q04L	2978	18N02J10Q08W	4005	18N02J10Q13X
925	18N02J10L09T	1952	18N02J10L24G	2979	18N02J10Q08R	4006	18N02J10Q08S
926	18N02J10L09D	1953	18N02J10L19L	2980	18N02J10Q08B	4007	18N02J10L18C
927	18N02J10Q09U	1954	18N02J10L09L	2981	18N02J10Q03L	4008	18N02J10L13C
928	18N02J10L24J	1955	18N02J10L04R	2982	18N02J10Q03G	4009	18N02J10L03M
929	18N02J10L14Z	1956	18N02J10Q24M	2983	18N02J10L18W	4010	18N02J10Q03N
930	18N02J10Q25F	1957	18N02J10Q19M	2984	18N02J10L03R	4011	18N02J10L18T
931	18N02J10Q25G	1958	18N02J10Q19C	2985	18N02J10Q18S	4012	18N02J10L13D
932	18N02J10Q15F	1959	18N02J10Q14H	2986	18N02J10Q13M	4013	18N02J10L03D
933	18N02J10Q05A	1960	18N02J10Q14C	2987	18N02J10Q13C	4014	18N02J10Q08U
934	18N02J10L25Q	1961	18N02J10Q09H	2988	18N02J10Q03S	4015	18N02J10Q08E
935	18N02J10L25K	1962	18N02J10L24S	2989	18N02J10L23S	4016	18N02J10Q03U
936	18N02J10L25L	1963	18N02J10L24H	2990	18N02J10Q23D	4017	18N02J10L13U
937	18N02J10L20R	1964	18N02J10L19M	2991	18N02J10Q13Y	4018	18N02J10L13P

El presente documento es de carácter informativo y no tiene ningún efecto legal. Dado que es un requisito informativo.





N	CELDAS	N	CELDAS	N	CELDAS	N	CELDAS
938	18N02J10L20A	1965	18N02J10L14H	2992	18N02J10Q13I	4019	18N02J10L03Z
939	18N02J10L15V	1966	18N02J10L09S	2993	18N02J10Q08T	4020	18N02J10L03U
940	18N02J10L15R	1967	18N02J10L09M	2994	18N02J10L18I	4021	18N02J10Q19Q
941	18N02J10L05F	1968	18N02J10Q19N	2995	18N02J10L18D	4022	18N02J10L19Q
942	18N02J10Q20M	1969	18N02J10Q14T	2996	18N02J10L08T	4023	18N02J10L09A
943	18N02J10Q05X	1970	18N02J10Q09N	2997	18N02J10L03I	4024	18N02J10L04A
944	18N02J10L20S	1971	18N02J10L24T	2998	18N02J10Q18Z	4025	18N02J10Q19R
945	18N02J10L15X	1972	18N02J10L14Y	2999	18N02J10Q18J	4026	18N02J10Q19B
946	18N02J10L15H	1973	18N02J10L14D	3000	18N02J10Q03E	4027	18N02J10Q14L
947	18N02J10Q20D	1974	18N02J10Q19P	3001	18N02J10Q19V	4028	18N02J10L19G
948	18N02J10Q15I	1975	18N02J10Q09Z	3002	18N02J10Q09Q	4029	18N02J10L09W
949	18N02J10L25Y	1976	18N02J10Q04P	3003	18N02J10Q04A	4030	18N02J10Q19S
950	18N02J10L20T	1977	18N02J10L14P	3004	18N02J10L14V	4031	18N02J10Q04C
951	18N02J10L10Y	1978	18N02J10L09U	3005	18N02J10L14A	4032	18N02J10L09X
952	18N02J10Q25J	1979	18N02J10L09E	3006	18N02J10Q24G	4033	18N02J10L09H
953	18N02J10Q10P	1980	18N02J10L04Z	3007	18N02J10Q09W	4034	18N02J10L04X
954	18N02J10Q10E	1981	18N02J10L04E	3008	18N02J10Q09B	4035	18N02J10L04S
955	18N02J10L25J	1982	18N02J10Q20K	3009	18N02J10Q04G	4036	18N02J10L04H
956	18N02J10L15Z	1983	18N02J10Q15R	3010	18N02J10L14W	4037	18N02J10Q24D
957	18N02K06M01V	1984	18N02J10Q10R	3011	18N02J10L14G	4038	18N02J10L24Y
958	18N02K06M01A	1985	18N02J10Q10G	3012	18N02J10L09G	4039	18N02J10L19T
959	18N02K06I16A	1986	18N02J10Q05W	3013	18N02J10L09B	4040	18N02J10Q24E
960	18N02K06M16W	1987	18N02J10Q05R	3014	18N02J10L14M	4041	18N02J10L24Z
961	18N02K06M11W	1988	18N02J10Q05L	3015	18N02J10Q24N	4042	18N02J10L19Z
962	18N02K06M11G	1989	18N02J10L20Q	3016	18N02J10Q19I	4043	18N02J10Q20G
963	18N02K06M01L	1990	18N02J10L15B	3017	18N02J10Q14D	4044	18N02J10Q20A
964	18N02K06I11R	1991	18N02J10L10R	3018	18N02J10L09N	4045	18N02J10Q15W
965	18N02K06I11L	1992	18N02J10L10F	3019	18N02J10L04T	4046	18N02J10Q15K
966	18N02K06M16M	1993	18N02J10L10B	3020	18N02J10Q24P	4047	18N02J10Q10W
967	18N02K06M16H	1994	18N02J10L05G	3021	18N02J10Q14Z	4048	18N02J10L25F
968	18N02K06M01M	1995	18N02J10Q10S	3022	18N02J10Q14U	4049	18N02J10L15K
969	18N02K06I21X	1996	18N02J10L25H	3023	18N02J10Q09P	4050	18N02J10L10W
970	18N02K06I11X	1997	18N02J10L25C	3024	18N02J10L24P	4051	18N02J10H25W
971	18N02K06M16I	1998	18N02J10L10H	3025	18N02J10L14U	4052	18N02J10Q20H
972	18N02K06M01T	1999	18N02J10Q25I	3026	18N02J10L09Z	4053	18N02J10Q20C
973	18N02K06I21N	2000	18N02J10Q15Y	3027	18N02J10L04P	4054	18N02J10Q15M
974	18N02K06I21D	2001	18N02J10Q15D	3028	18N02J10Q25K	4055	18N02J10L20C

El presente documento es de carácter informativo y no tiene ningún efecto legal. Dado que es un requisito informativo.





N	CELDAS	N	CELDAS	N	CELDAS	N	CELDAS
975	18N02K06I06Y	2002	18N02J10L25D	3029	18N02J10Q25L	4056	18N02J10L10S
976	18N02K06M21P	2003	18N02J10L20D	3030	18N02J10Q20W	4057	18N02J10L15I
977	18N02K06M16Z	2004	18N02J10Q25P	3031	18N02J10Q10A	4058	18N02J10L05Y
978	18N02K06M16U	2005	18N02J10Q05Z	3032	18N02J10L25B	4059	18N02J10L05T
979	18N02K06M11E	2006	18N02J10L25Z	3033	18N02J10L20K	4060	18N02J10H25Y
980	18N02K06I11Z	2007	18N02J10L20U	3034	18N02J10L20B	4061	18N02J10Q20U
981	18N02K06M17Q	2008	18N02J10L15E	3035	18N02J10L10V	4062	18N02J10Q20E
982	18N02K06M07Q	2009	18N02J10L05P	3036	18N02J10L10G	4063	18N02J10Q15U
983	18N02K06M02Q	2010	18N02K06I21Q	3037	18N02J10Q25H	4064	18N02J10Q15P
984	18N02K06I22Q	2011	18N02K06I21A	3038	18N02J10Q05M	4065	18N02J10Q10Z
985	18N02K06I17Q	2012	18N02K06I01K	3039	18N02J10Q05C	4066	18N02J10Q05P
986	18N02K06I17F	2013	18N02K06E21V	3040	18N02J10L20M	4067	18N02J10L15U
987	18N02K06I12A	2014	18N02K06M16G	3041	18N02J10L10M	4068	18N02K06M16F
988	18N02K06I07Q	2015	18N02K06M11R	3042	18N02J10L10C	4069	18N02K06M11A
989	18N02K06M22B	2016	18N02K06M06W	3043	18N02J10L05C	4070	18N02K06M06K
990	18N02K06M17R	2017	18N02K06M06R	3044	18N02J10Q20T	4071	18N02K06I06V
991	18N02K06I22W	2018	18N02K06I21R	3045	18N02J10Q20N	4072	18N02K06I01V
992	18N02K06I22R	2019	18N02K06I21B	3046	18N02J10Q15T	4073	18N02K06M21G
993	18N02K06I22G	2020	18N02K06I11W	3047	18N02J10Q10Y	4074	18N02K06M06B
994	18N02K06I17W	2021	18N02K06I06G	3048	18N02J10L20I	4075	18N02K06M01R
995	18N02J09Q07K	2022	18N02K06I01R	3049	18N02J10L15D	4076	18N02K06I06L
996	18N02J09Q12L	2023	18N02K06M16X	3050	18N02J10Q20J	4077	18N02K06I01G
997	18N02J09Q02G	2024	18N02K06M11H	3051	18N02J10Q15J	4078	18N02K06I01B
998	18N02J09Q02B	2025	18N02K06M06S	3052	18N02J10L25U	4079	18N02K06M11X
999	18N02J09Q07M	2026	18N02K06M06H	3053	18N02J10L25P	4080	18N02K06M01S
1000	18N02J09Q07C	2027	18N02K06M01X	3054	18N02J10L10Z	4081	18N02K06I21M
1001	18N02J09Q07D	2028	18N02K06M06Y	3055	18N02J10L10J	4082	18N02K06I16X
1002	18N02J09Q02D	2029	18N02K06I16T	3056	18N02J10L05Z	4083	18N02K06I16S
1003	18N02J09L22N	2030	18N02K06I16N	3057	18N02J10L05J	4084	18N02K06I06X
1004	18N02J09Q12J	2031	18N02K06I11Y	3058	18N02J10L05E	4085	18N02K06I01M
1005	18N02J09Q13W	2032	18N02K06I01I	3059	18N02K06M16Q	4086	18N02K06M21N
1006	18N02J09Q13Q	2033	18N02K06E21Y	3060	18N02K06M11V	4087	18N02K06M21I
1007	18N02J09Q03K	2034	18N02K06M16E	3061	18N02K06M01Q	4088	18N02K06I06T
1008	18N02J09Q13H	2035	18N02K06I01J	3062	18N02K06I21F	4089	18N02K06I06N
1009	18N02J09Q08X	2036	18N02K06M12Q	3063	18N02K06I16K	4090	18N02K06I06I
1010	18N02J09Q03C	2037	18N02K06M07F	3064	18N02K06M01W	4091	18N02K06I01T
1011	18N02J09Q18D	2038	18N02K06M02V	3065	18N02K06E21W	4092	18N02K06I01D

El presente documento es de carácter informativo y no tiene ningún efecto legal. Dado que es un requisito informativo.





N	CELDAS	N	CELDAS	N	CELDAS	N	CELDAS
1012	18N02J09Q13T	2039	18N02K06M02F	3066	18N02K06M21M	4093	18N02K06M21J
1013	18N02J09Q08Y	2040	18N02K06I02Q	3067	18N02K06M21H	4094	18N02K06M11U
1014	18N02J09L23N	2041	18N02K06M22G	3068	18N02K06M16S	4095	18N02K06M06E
1015	18N02J09Q18E	2042	18N02K06M12R	3069	18N02K06M16C	4096	18N02K06M01Z
1016	18N02J09Q03J	2043	18N02K06M07L	3070	18N02K06M11S	4097	18N02K06I11J
1017	18N02J09Q03E	2044	18N02K06M02R	3071	18N02K06M11M	4098	18N02K06I06Z
1018	18N02J09Q19A	2045	18N02K06M02B	3072	18N02K06M11C	4099	18N02K06I01Z
1019	18N02J09Q14F	2046	18N02K06I12R	3073	18N02K06I21S	4100	18N02K06I01U
1020	18N02J09Q09V	2047	18N02K06I12L	3074	18N02K06I16M	4101	18N02K06M22K
1021	18N02J09Q04V	2048	18N02K06I12G	3075	18N02K06I06M	4102	18N02K06I02A
1022	18N02J09Q14L	2049	18N02K06I07R	3076	18N02K06I01H	4103	18N02K06E22V
1023	18N02J09Q14G	2050	18N02J09Q02K	3077	18N02K06M11D	4104	18N02K06M17L
1024	18N02J09Q04M	2051	18N02J09Q02A	3078	18N02K06M06I	4105	18N02K06M17B
1025	18N02J09Q04I	2052	18N02J09L22V	3079	18N02K06M06D	4106	18N02K06M02L
1026	18N02J09Q14U	2053	18N02J09Q02W	3080	18N02K06I16I	4107	18N02K06I07L
1027	18N02J09Q14E	2054	18N02J09Q02R	3081	18N02K06M01J	4108	18N02K06I02G

5. CAPACIDAD ECONÓMICA

La evaluación de la capacidad económica consiste en establecer si la persona natural o jurídica tenga la suficiencia financiera para cumplir con los requisitos mínimos exploratorios de un contrato de concesión, la cual es evaluada a partir del 9 de junio de 2015.

De conformidad con la evaluación económica de fecha 10 de diciembre 2021, el proponente cumple con la capacidad económica para adelantar el proyecto minero contenido en la propuesta de contrato de concesión, de conformidad con lo establecido en la Ley 1753 del 9 de junio de 2015 – Ley del Plan Nacional de Desarrollo 2015-2018.

6. CONCERTACIÓN CON LA AUTORIDAD MUNICIPAL

El día 07 de JUNIO de 2017, entre la secretaria de Minas de La Gobernación de Antioquia y el Alcalde Municipal de **AMALFI** se realizó jornada en la que luego de socializarse el estado actual del municipio, su caracterización y sus capas geográficas, se definió un área susceptible de vocación minera y al finalizar se suscribió acta de concertación.

El día 05 de JULIO de 2017, entre la secretaria de Minas de La Gobernación de Antioquia y el Alcalde Municipal de **YOLOMBÓ** se realizó jornada en la que luego de socializarse el estado actual del municipio, su caracterización y sus capas geográficas, se definió un área susceptible de vocación minera y al finalizar se suscribió acta de concertación.

El presente documento es de carácter informativo y no tiene ningún efecto legal. Dado que es un requisito informativo.





GOBERNACIÓN DE ANTIOQUIA



La propuesta debe ser llevada a audiencia en todos los municipios en los que se encuentra superpuesta, dando cumplimiento a la sentencia SU 095 de 2018.

CONCLUSIONES:

Una vez efectuado el estudio técnico, jurídico y financiero, se determinó que la propuesta de contrato de concesión **501966**, cumple con los requisitos exigidos por la normatividad vigente. Por lo anterior, es viable para presentar en la audiencia pública de participación ciudadana.

Las áreas aquí presentadas pueden ser modificadas antes de la perfección del contrato de concesión minera.

Si con la ejecución de las actividades de exploración se establece que las mismas afectan directa o indirectamente la integridad étnica, social, económica y cultural de las comunidades indígenas y/o afrodescendientes, conforme al concepto que emita la autoridad competente, las mismas quedarán sujetas a la realización de la consulta previa, conforme a lo dispuesto en el artículo 330 de la Constitución Política, el convenio 169 de 1991 de la OIT y la Ley 21 de 1991.



Mateo A.

Mateo Arrubla Posada
Técnico de Titulación Minera

El presente documento es de carácter informativo y no tiene ningún efecto legal. Dado que es un requisito informativo.

