



GOBERNACIÓN DE ANTIOQUIA



SECRETARÍA DE MINAS - GOBERNACIÓN DE ANTIOQUIA
DIRECCIÓN DE TITULACION MINERA

INFORME TÉCNICO, ECONÓMICO Y JURÍDICO DE LA PROPUESTA DE
CONTRATO DE CONCESION No. KGN-08135X

MINERAL	ARENAS, GRAVAS MINERALES DE ORO, PLATA Y SUS CONCENTRADOS
FECHA DE RADICACIÓN	23 de julio de 2009
PROPONENTE	ESQUIMAL S.O.M.
ÁREA DEFINIDA SUSCEPTIBLE DE CONTRATAR	3318,4927 HECTÁREAS DISTRIBUIDAS EN UNA (01) ZONA.
UBICACIÓN	AMALFI

MEDELLÍN, JULIO 1 DE 2022

El presente documento es de carácter informativo y no tiene ningún efecto legal. Dado que es un requisito informativo.





GLOSARIO MINERO

Abandono (industria minera): Fase del Ciclo Minero durante la cual tiene lugar la disminución gradual de la producción, la elaboración del plan de cierre de la mina, el retiro de los equipos mineros, la disposición de activos y excedentes, el cierre y la restauración de las excavaciones mineras, y las actividades para la prevención y la mitigación de los impactos ambientales por el cierre de la operación.

Actividad: Proceso o grupo de operaciones que constituyen una unidad cuyo resultado es un conjunto de bienes o servicios. Los bienes y servicios producidos pueden ser característicos de esa u otra actividad.

Área libre: Área disponible o no adjudicada, que podrá ser otorgada a un solicitante.

Autoridad ambiental: Es la autoridad que tiene a su cargo fiscalizar los recursos naturales renovables, aprobar estudios de impacto ambiental, adoptar términos y guías, aprobar la Licencia Ambiental, delimitar geográficamente las reservas forestales

Autoridad minera: Autoridad nacional que tiene a su cargo la administración de los recursos mineros, titulación, registro, asistencia técnica, fomento, fiscalización y vigilancia de las obligaciones emanadas de los títulos y solicitudes.

Canon superficiario: Contraprestación que cobra la entidad contratante sobre la totalidad del área de la concesión durante la exploración, el montaje y la construcción o sobre las extensiones de las mismas que el contratista retenga para explorar durante el período de explotación.

Catastro Minero Nacional: Conformación física en documentos cartográficos de todas las alinderaciones de las áreas que son objeto de Títulos Mineros o solicitudes para explorar o explotar minerales, así como las áreas de reserva para utilidad pública, parques naturales, zonas de protección ecológica, agrícola o ganadera, perímetros urbanos, entre otros.

Ciclo minero: Diferentes fases que ocurren durante el desarrollo de un proyecto minero.

Derecho a explorar minerales: Es el derecho que se les confiere a los beneficiarios de títulos mineros a realizar, dentro de una zona determinada, trabajos dirigidos a establecer la existencia de depósitos y yacimientos de minerales, la geometría del depósito, la viabilidad técnica de extraerlos, sus reservas en calidad y cantidad comercialmente explotable y el impacto que sobre el medio ambiente y el entorno social puedan causar estos trabajos.

Derecho a explotar: Es el derecho que tiene el beneficiario de un título minero para realizar un conjunto de operaciones que tiene por objeto la extracción o la captación de los minerales yacientes en el suelo o el subsuelo dentro de un área determinada.

Desarrollo sostenible: Desarrollo que conduce al crecimiento económico, a la elevación de la calidad de vida, a la productividad de las personas y al bienestar social, sin agotar la base de los recursos

El presente documento es de carácter informativo y no tiene ningún efecto legal. Dado que es un requisito informativo.





GOBERNACIÓN DE ANTIOQUIA



naturales renovables en que se sustenta, ni deteriorar el medio ambiente o el derecho de las generaciones futuras a utilizarlo para la satisfacción de sus propias necesidades

Diagnóstico Ambiental de Alternativas -DAA: Estudio elaborado con el fin de suministrar la información requerida para evaluar y comparar las diferentes opciones bajo las cuales sea posible desarrollar un proyecto con el fin de optimizar y racionalizar el uso de los recursos ambientales y evitar o minimizar los riesgos, efectos e impactos negativos

Evaluación de impacto ambiental: Estudio técnico de carácter multidisciplinario, encaminado a predecir, identificar, valorar y corregir los efectos o impactos ambientales que sobre el medio producen determinados proyectos. Procedimiento a través del cual, las autoridades ambientales autorizan proyectos específicos, así como las condiciones a las que se sujetarán para su ejecución.

Licencia ambiental: Autorización que otorga la autoridad competente a una persona natural o jurídica, para la ejecución de un proyecto, obra o actividad. Autorización que otorga la autoridad competente para la construcción, el montaje, la explotación objeto del contrato y el beneficio y para las labores adicionales de exploración durante la etapa de explotación.

Permiso ambiental: Autorización que concede la autoridad ambiental para el uso o el beneficio temporal de un recurso natural.

Plan de Manejo Ambiental –PMA: Instrumento de gestión eminentemente práctico, en el que de manera detallada se establecen las acciones que se requieren para prevenir, mitigar, controlar, compensar y corregir los posibles efectos o impactos ambientales negativos causados en desarrollo de un proyecto, una obra o una actividad; incluye también los planes de seguimiento, evaluación y monitoreo, y los de contingencia. Se diferencia de los estudios DAA y EIA en que éstos son estudios prospectivos que se elaboran para acciones proyectadas, mientras que el PMA tiene como base un escenario real, intervenido, sobre el cual están ocurriendo impactos perfectamente identificables, en la mayoría de los casos.

Polígono: Figura geométrica que representa un área de interés.

Procedimiento administrativo minero: Son los trámites, diligencias y resoluciones que integran el procedimiento gubernativo.

Programa Mínimo Exploratorio –Formato A: Documento que contempla las actividades que se deben ejecutar, la inversión necesaria y los manejos ambientales y laborales mínimos que tendrán que desarrollarse en el desarrollo de las actividades exploratorias.

Programa de Trabajos y Obras –PTO: Es el resultado de los estudios y trabajos de exploración, que presenta el concesionario, antes el vencimiento definitivo de este período, para la aprobación de la autoridad concedente que se anexa al contrato como parte de las obligaciones técnicas.

Regalía: Contraprestación obligatoria por la explotación de los recursos no renovables.

El presente documento es de carácter informativo y no tiene ningún efecto legal. Dado que es un requisito informativo.





GOBERNACIÓN DE ANTIOQUIA



Título minero: Es el contrato de concesión minera debidamente perfeccionado e inscrito en el Registro Nacional Minero que otorga el derecho a explorar y explotar el suelo y el subsuelo minero de propiedad de la Nación.

Zonas de exclusión de la minería: zona en las que no podrán ejecutarse trabajos y obras de exploración y explotación mineras por estar declaradas y delimitadas como de protección y desarrollo de los recursos naturales renovables o del ambiente.

El presente documento es de carácter informativo y no tiene ningún efecto legal. Dado que es un requisito informativo.





GOBERNACIÓN DE ANTIOQUIA



SECRETARÍA DE MINAS - GOBERNACIÓN DE ANTIOQUIA
DIRECCIÓN DE TITULACION MINERA
INFORME TÉCNICO, JURÍDICO Y ECONÓMICO DE LA PROPUESTA DE CONTRATO
No. KGN-08135X

1. GENERALIDADES:

Mediante el Decreto 4134 de 3 de noviembre de 2011, se creó la Agencia Nacional de Minería ANM, como una agencia estatal de naturaleza especial, adscrita al Ministerio de Minas y Energía, cuyo objeto es la administración integral de los recursos minerales de propiedad del Estado, promover su aprovechamiento óptimo y sostenible.

Ahora bien, mediante convenio interadministrativo No. 002 de 2015, que tiene por objeto: “El Delegatario se obliga a realizar todas las actividades y gestiones técnicas, jurídicas, económicas y administrativas necesarias con recursos propios, para el cabal cumplimiento de la función delegada de conformidad con la constitución política de Colombia” y la Resolución No. 0271 del 18 de abril de 2013, prorrogada mediante las Resoluciones Nos. 0229 del 11 de abril de 2014, 210 del 15 de abril de 2015, 229 del 14 de abril de 2016 y 022 del 20 de enero de 2017, es la Secretaría de Minas de la Gobernación de Antioquia la Autoridad Minera competente en jurisdicción de éste Departamento

Con fundamento en lo anterior, La Secretaria de Minas del Departamento de Antioquia, en uso de sus atribuciones tiene la competencia para evaluar técnica, económica y jurídicamente las propuestas de contrato de concesión que presentan los particulares interesados en desarrollar un proyecto minero.

El proceso de contratación y titulación minera se encuentra a cargo de la Dirección de Titulación Minera de la Secretaria de Minas del Departamento de Antioquia, quien, a través del archivo de la dependencia recepciona los documentos soportes de las propuestas que previamente fueron radicadas a través de la página web de la Agencia Nacional de Minería (www.anm.gov.co).

Previo el otorgamiento del título minero se debe adelantar un procedimiento administrativo en el que se evalúa en primer lugar, que exista un área libre para hacer minería. ¿Qué significa esto? que no tenga superposición con un área excluida para la minería, las cuales se encuentran determinadas en la normatividad que regula la materia, y que no presente superposición con alguna otra propuesta de contrato. En segundo lugar, se evalúa que el interesado cumpla con los requisitos de orden técnico, económico y jurídico previstos en la ley minera para el otorgamiento de un título minero.

Al respecto es de señalar que entre las zonas excluidas de la minería se encuentran: Parques Nacionales Naturales, Parques Nacionales Regionales, Zonas de Reservas Natural Protectoras y los Páramos y Humedales con categoría Ramsar. La Agencia Nacional de Minería, en calidad de Autoridad Minera Nacional, está en constante coordinación con el Ministerio de Ambiente y Desarrollo Sostenible, Parques Nacionales Naturales y las Corporaciones Autónomas Regionales con el fin de mantener actualizadas las áreas excluidas y restringidas de minería, e incluirlos en el Catastro Minero Colombiano.

El presente documento es de carácter informativo y no tiene ningún efecto legal. Dado que es un requisito informativo.





El objetivo del procedimiento tendiente a la contratación minera, que se encuentra a cargo de la Dirección de Titulación Minera, busca verificar que la propuesta de contrato de concesión reúna la totalidad de los requisitos definidos por la normatividad minera, tales como:

- Verificación de requisitos técnicos, económicos y jurídicos
- Concertación con los entes territoriales
- Participación ciudadana

De acuerdo con los lineamientos de las sentencias proferidas por la Corte Constitucional, se estipuló un protocolo por parte de la Autoridad Minera Nacional, en el que además de la concertación con los Alcaldes Municipales y luego de evaluados los elementos técnicos, económicos y jurídicos, la Secretaría de Minas del Departamento de Antioquia debe realizar una **Audiencia de Participación Ciudadana**, en la que se presentan todos los proyectos mineros que fueron determinados como viables para el municipio en el que se llevará a cabo la audiencia, la cual permite la inscripción de personas que quieran intervenir, expresar sus inquietudes, preguntas y/o comentarios sobre dichas propuestas.

Esta audiencia tiene por objeto que la comunidad se entere, sobre los proyectos mineros que se van a realizar en el municipio, quienes los ejecutaran, actividades que se van a desarrollar, así como los posibles impactos de los proyectos exploratorios, y se habla de exploratorios, toda vez que en esta etapa no se sabe si todos los proyectos van a llegar a la etapa de explotación.

La participación en la audiencia es libre, siendo necesaria la inscripción para las intervenciones y dejar consignados las inquietudes sobre el proyecto de su interés.

Una vez se cumplan todos estos requisitos, se puede suscribir un contrato de concesión, el cual es otorgado por un término de 30 años, el cual comprende las siguientes etapas:

Figura N°1 Ciclo Minero



El presente documento es de carácter informativo y no tiene ningún efecto legal. Dado que es un requisito informativo.





Retomando la definición que trae el artículo 45 de la Ley 685 de 2001- Código de Minas- sobre el contrato de concesión minera este “(...) es el que se celebra entre el Estado y un particular para efectuar, por cuenta y riesgo de este, los estudios, trabajos y obras de exploración de minerales de propiedad estatal que puedan encontrarse dentro de una zona determinada y para explotarlos en los términos y condiciones establecidos en este Código. Este contrato es distinto al de obra pública y al de concesión de servicio público”, se tiene que la ejecución del título minero se desarrolla por etapas, la cuales corresponden al ciclo minero, así:

- **Etapa N° 1 Exploración:**

Tiene una duración de 3 años, prorrogable hasta por 8 años, de dos en dos. Esta etapa tiene como objetivo calcular las reservas minerales y realizar el Programa de Trabajos y Obras (PTO) y el Estudio de impacto Ambiental (EIA) necesarios para el desarrollo del proyecto minero. En esta etapa, el contratista debe cumplir con los permisos ambientales a los que haya lugar conforme al Plan Único de Exploración (PUE), allegar el informe semestral y anual- Formatos Básicos Mineros (FBM), adquirir una póliza minero ambiental y adicionalmente, cumplir con el pago del canon superficiario.

Como resultado de los estudios y trabajos de exploración, el concesionario, antes del vencimiento definitivo de este período, debe presentar para la aprobación de la autoridad concedente, el Programa de Trabajos y Obras de Explotación que se anexará al contrato como parte de las obligaciones, el cual debe contener los siguientes elementos y documentos:

1. Delimitación definitiva del área de explotación.
2. Mapa topográfico de dicha área.
3. Detallada información cartográfica del área y, si se tratare de minería marina especificaciones batimétricas.
4. Ubicación, cálculo y características de las reservas que habrán de ser explotadas en desarrollo del proyecto.
5. Descripción y localización de las instalaciones y obras de minería, depósito de minerales, beneficio y transporte y, si es del caso, de transformación.
6. Plan Minero de Explotación, que incluirá la indicación de las guías técnicas que serán utilizadas.
7. Plan de Obras de Recuperación geomorfológica paisajística y forestal del sistema alterado.
8. Escala y duración de la producción esperada.
9. Características físicas y químicas de los minerales por explotarse.
10. Descripción y localización de las obras e instalaciones necesarias para el ejercicio de las servidumbres inherentes a las operaciones mineras.
11. Plan de cierre de la explotación y abandono de los montajes y de la infraestructura.

Simultáneamente con el Programa de Trabajos y Obras –PTO, el contratista debe presentar el estudio que demuestre la factibilidad ambiental de dicho programa, sin la aprobación expresa de este estudio y la expedición de la Licencia Ambiental correspondiente, no habrá lugar a la iniciación de los trabajos y obras de explotación minera. Adicionalmente las obras de recuperación geomorfológica, paisajística y forestal

El presente documento es de carácter informativo y no tiene ningún efecto legal. Dado que es un requisito informativo.





GOBERNACIÓN DE ANTIOQUIA



del ecosistema alterado deben ejecutarse por profesionales afines a cada una de estas labores. Dicha licencia con las restricciones y condicionamientos que imponga al concesionario, formarán parte de sus obligaciones contractuales.

Adicionalmente, de acuerdo a la resolución 708 de 2016 de la ANM, el titular minero debe presentar el **Plan de Gestión Social a la autoridad minera, a más tardar dentro de los 30 días anteriores a la fecha de finalización de la etapa de exploración**, en el entendido que la ejecución de dicho plan debe iniciarse con la etapa de construcción y montaje.

- **Etapa 2 Construcción y Montaje:**

Esta etapa tiene una duración de 3 años, prorrogable por 1 año más, se realiza luego y solo si la Secretaria de Minas del Departamento de Antioquia aprueba el PTO, y la autoridad ambiental competente aprueba el plan de manejo ambiental o de licenciamiento ambiental¹. Esta etapa tiene como objetivo realizar las obras de infraestructura y montaje para la etapa de explotación, adicionalmente, el concesionario debe cumplir con las obligaciones de pago de canon superficiario, el informe semestral y anual- Formatos Básicos Mineros (FBM) y el pago de la póliza minero ambiental.

Así mismo, si existe en el área objeto del contrato presencia de comunidades indígenas, comunidades negras, afrocolombianas, raizales, palenqueras o ROM, el contratista debe adelantar el trámite de consulta previa conforme las disposiciones legales, además, si el título está dentro de un área de reserva forestal de Ley 2ª, debe solicitar la fase de sustracción definitiva. Solo si se cumplen estas condiciones, cuando haya lugar, se puede pasar a la etapa de explotación.

- **Etapa 3 Explotación por el tiempo remanente del contrato prorrogable por 30 años más.**

En este periodo se extrae, capta, beneficia y comercializa el mineral y unas veces se termine el plazo de ejecución del contrato, se realiza el cierre y abandono de los montajes y de la infraestructura. Las obligaciones del concesionario en esta etapa, son el pago de regalías (diferenciadas por tipo de mineral), la presentación de los informes semestrales y anuales para la fiscalización- Formatos Básicos Mineros (FBM) y cumplir con los informes a las autoridades ambientales y el pago de la póliza minero- ambiental.

Es de anotar que, a la terminación del contrato, el concesionario está obligado a dejar en condiciones aptas para el uso normal de los frentes de trabajo utilizables, las obras destinadas a las servidumbres y las conservación, mitigación y adecuación ambiental.

La Dirección de Fiscalización Minera de la Secretaría de Minas, es la encargada de realizar el seguimiento y fiscalización a la ejecución del título minero en sus distintas etapas, destacando que en la etapa de exploración, se debe dar cumplimiento a lo establecido en el Programa Mínimo Exploratorio – Formato A, documento que contempla las actividades que se deben ejecutar, la inversión necesaria y los

¹ De acuerdo al tamaño del proyecto si es pequeña, mediana y gran minería.

El presente documento es de carácter informativo y no tiene ningún efecto legal. Dado que es un requisito informativo.





GOBERNACIÓN DE ANTIOQUIA



manejos ambientales y laborales mínimos que tendrán que desarrollarse en el ejercicio de las actividades exploratorias. Este documento, hace parte integral del contrato de concesión y, por tanto, se constituye en un instrumento de seguimiento y fiscalización del correspondiente título en esta etapa.

El presente documento es de carácter informativo y no tiene ningún efecto legal. Dado que es un requisito informativo.





2. EVALUACION DE LA PROPUESTA DE CONTRATO DE CONCESION KGN-08135X

2.1 ANTECEDENTES

Que el proponente ESQUIMAL S.O.M., identificado con NIT. 811021254 -6, radicó el día 23 de julio de 2009, la propuesta de contrato de concesión para la exploración y explotación de un yacimiento clasificado técnicamente ARENAS, GRAVAS MINERALES DE ORO, PLATA Y SUS CONCENTRADOS, ubicado en los municipios de AMALFI del Departamento de ANTIOQUIA, a la cual le correspondió el expediente No. KGN-08135X.

Durante el trámite se han efectuado las siguientes actuaciones administrativas:

- Radicación Web a través de la plataforma AnnA Minería.
- Que el día 31 de marzo de 2022, se realizó evaluación técnica de la propuesta de contrato de concesión.
- El día 31 de marzo de 2022, se realizó evaluación jurídica de la propuesta de contrato de concesión.
- Que el 31 de marzo de 2022, se evaluó económicamente la propuesta de contrato de concesión.

3. EVALUACIÓN JURÍDICA:

Durante la evaluación jurídica, se verifica que el proponente cuente con la capacidad legal para formular propuestas de tendientes a la concesión minera y para celebrar el correspondiente contrato. Esto se refiere, en el caso de las personas naturales, que cuente con la capacidad de que trata el artículo 1502 del Código Civil y en el caso de las personas jurídicas, públicas o privadas, que en su objeto se encuentren incluidas, expresa y específicamente, las actividades de exploración y explotación minera.

3.1 Capacidad Legal

El día 31 de marzo de 2022, se realizó la evaluación jurídica de la propuesta, en el cual se evidencia que en su objeto social se establece las actividades de exploración y explotación. Por lo tanto, cuenta con la capacidad de que trata el artículo 17 de la Ley 685 de 2001.

3.2 Inhabilidades e Incompatibilidades

Consultado el sistema de Información de Registro de Sanciones y Causas de Inhabilidad –SIRI de la Procuraduría General de la Nación, el Sistema de Información del Boletín de Responsables Fiscales “SIBOR” de la Contraloría General de la República y el Sistema de Antecedentes Judiciales de la Policía Nacional de Colombia, se determinó que las proponentes, NO se encuentran incurso en causal de inhabilidad para contratar con el Estado.

El presente documento es de carácter informativo y no tiene ningún efecto legal. Dado que es un requisito informativo.





4. EVALUACIÓN TÉCNICA

4.1 Definición del área a contratar

Una vez adelantada la evaluación técnica del área solicitada se determinó un área de **3318,4927** hectáreas correspondientes a 2714 celdas, determinadas como libres susceptibles de contratar, distribuidas en una (01) zona, la cual se encuentra libre de superposiciones con solicitudes, títulos y zonas excluibles de la minería, previo cumplimiento y aprobación de los requisitos establecidos por la autoridad minera y ambiental.

El área está ubicada en las veredas **GUAYABITO, MARIA TERESA, LA GUYANA, CARACOLI, EL TAPARO, EL GUAICO** del municipio de **AMALFI** del Departamento de **Antioquia**, como se muestra en el gráfico N°2:

Gráfica N°2 Ubicación geográfica del área de interés

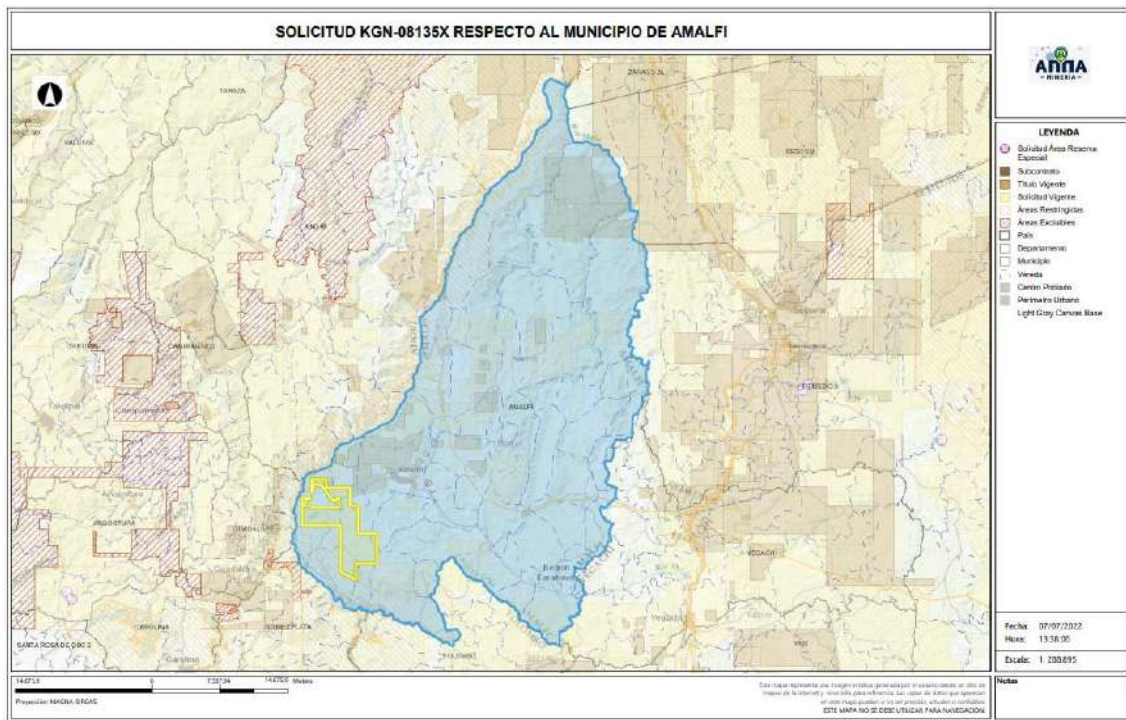

El presente documento es de carácter informativo y no tiene ningún efecto legal. Dado que es un requisito informativo.



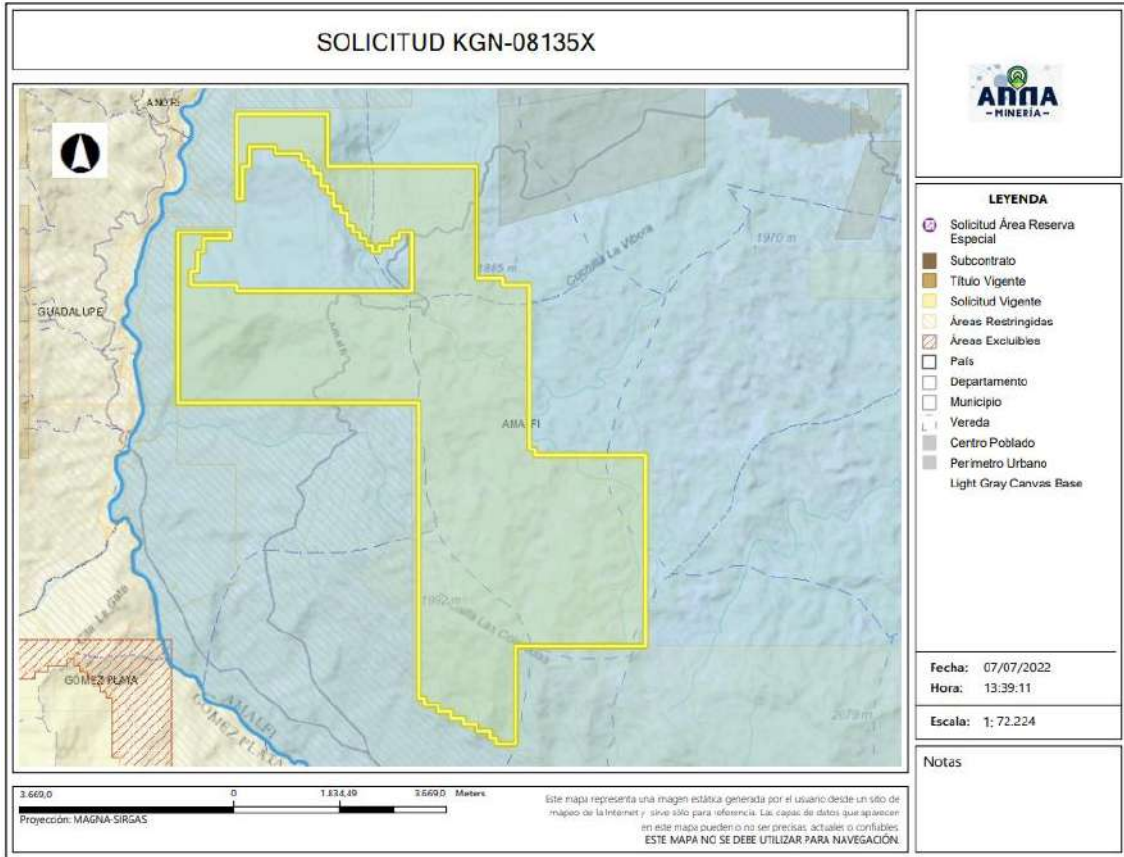

4.2 Evaluación Programa Mínimo Exploratorio -Formato A

El Formato A es un documento de consulta de naturaleza técnica, donde se plasman las actividades mínimas que se ejecutan en la etapa de exploración, la inversión necesaria, los manejos ambientales y laborales durante la ejecución de tales actividades. Como ya se mencionó, este documento técnico hace parte integral del contrato y se constituye en un instrumento para adelantar el seguimiento y fiscalización del título minero en la etapa de exploración.

- Actividades

Las actividades exploratorias hacen referencia a los estudios, trabajos y obras dirigidos a estimar técnicamente los recursos minerales, la ubicación y las características de los depósitos o yacimientos, los medios y métodos para la explotación y la escala y duración factible de la producción esperada.

Conforme a lo anterior, los proponentes describieron las actividades a realizar durante la etapa exploratoria descrita en la tabla N°1:

Tabla N°1 Actividades Etapa Exploración

El presente documento es de carácter informativo y no tiene ningún efecto legal. Dado que es un requisito informativo.





Fase (1)	Actividad (2)	Aplica (3a)	No Aplica	Año de Ejecución de las Actividades	Año de entrega de información a la autoridad
I	Revisión Bibliográfica	X		1	
	Contacto con la comunidad y enfoque social	X		1	
	Base Topográfica del área	X		1	
	Cartografía Geológica	X		1	
	Excavación de Trincheras y Apiques	X		1	
	Geoquímica y otros análisis	X		1	
	Geofísica	X		1	
	Estudio de Dinámica Fluvial del Cauce		X		
	Características hidrológicas y sedimentológicas del cauce		X		
II	Pozos y galerías exploratorias		X		
	Perforaciones profundas	X		2	
	Muestreo y análisis de calidad	X		2	
	Estudio geotécnico	X		2	
	Estudios hidrológicos	X		2	
	Estudio Hidrogeológico	X		2	
III	Evaluación y modelo geológico	X		3	
	Actividades exploratorias adicionales		X		

- Idoneidad ambiental

La Secretaria de Minas, durante el proceso la evaluación técnica verifica que los proponentes, conforme lo dispuesto por la Corte Constitucional en sentencia C-389 de 2016, acojan lo dispuesto en las guías minero ambientales adoptadas por el ministerio de ambiente mediante Resolución 18-0861 del 20 de agosto de 2002; estas guías señalan los manejos mínimos que debe prever y cumplir por el titular minero para adelantar dicha etapa.

Conforme a lo anterior, en el Formato A, se establecieron las actividades ambientales a realizar durante la etapa exploratoria, determinándose en el concepto técnico que el proponente cumple con lo establecido en el artículo 271 de la Ley 685 de 2001 y la Resolución 143 de 2017, tal como se muestra en la tabla N°2.

Tabla N°2 Actividades de Manejo Ambiental

Actividad		Aplica (4a)	No aplica (4b)
2. Aspectos	Selección optima de sitios de campamentos y helipuertos	X	
	Manejos de aguas lluvias	X	
	Manejo de aguas residuales domesticas	X	
	Manejo de cuerpos de agua	X	
	Manejo de material particulado y gases	X	
	Manejo de ruido	X	
	Manejo de combustibles	X	
	Manejo de taludes	X	

El presente documento es de carácter informativo y no tiene ningún efecto legal. Dado que es un requisito informativo.





Manejo de accesos	X	
Manejo de residuos sólidos	X	
Adecuación y recuperación de sitios de uso temporal	X	
Manejo de fauna y flora	X	
Plan de gestión social	X	
Capacitación de personal	X	
Contratación de mano de obra no calificada	X	
Rescate arqueológico	X	
Manejo de hundimientos		X

Por otra parte, si para el desarrollo de los trabajos de exploración el concesionario requiere en forma ocasional o transitoria el uso y/o aprovechamiento de recursos naturales renovables tales como concesión de aguas, permiso de vertimientos, permisos de ocupación de cauces, permiso de aprovechamiento forestal o permisos de emisiones atmosféricas, deberá tramitar y obtenerlos ante la autoridad ambiental, este caso ante **CORANTIOQUIA (Corporación Autónoma Regional del Centro de Antioquia)**.

Idoneidad laboral

La idoneidad laboral hace referencia a los perfiles profesionales calificados necesarios en el desarrollo de las actividades mineras y ambientales, con los cuales, se busca garantizar que quienes realizan la actividad, cuenten con el conocimiento y la experticia para dar cumplimiento a los objetivos, parámetros y estándares que cada actividad exige.

Para ello, la Agencia Nacional de Minería- ANM y por ende esta Delegada, en cumplimiento de la orden judicial, definió un listado de perfiles que, por su conocimiento, son considerados idóneos para garantizar el cumplimiento de los parámetros técnicos legales que cada actividad exige.

Con base en dicho listado, el proponente debe indicar el perfil profesional que empleará en la ejecución de cada actividad y la Secretaria evalúa si dicho perfil se ajusta a los mínimos de idoneidad.

- **Revisión Bibliográfica:** Hace referencia a la recopilación y análisis de la literatura existente relacionada con geología y topografía del área donde se realizará el proyecto minero. Esta actividad puede ser desarrolladas por profesionales en ingeniería ambiental, de minas, geología o geólogo.
- **Contacto con la comunidad y enfoque social:** Esta actividad está relacionada con las reuniones y talleres con la comunidad, en los cuales se identifique el proyecto, se expliquen los objetivos, alcances y bondades del mismo y pueden ser desarrolladas por un trabajador social o comunicador o antropólogo.
- **Base Topográfica del área:** Esta actividad tiene que ver con el conjunto de métodos y técnicas que se utilizan para la representación plana de zonas no muy extensas de la superficie terrestre y que expresan la configuración del terreno y sus accidentes naturales y artificiales. Se considera

El presente documento es de carácter informativo y no tiene ningún efecto legal. Dado que es un requisito informativo.





que esta actividad puede ser desarrolladas por profesionales en ingeniería ambiental, de minas, geología o geólogo.

- Cartografía Geológica: Se refiere a la construcción mapas bajo la ciencia de la geología. Modelo descriptivo de la mineralización, mantos y capas que se presentan en el área. Esta actividad desarrollarse por profesionales en ingeniería ambiental, de minas, geología o geólogo.
- Excavación de Trincheras y Apiques: Son las labores encaminadas a verificar la información de superficie y controlar la continuidad lateral y vertical de las diferentes estructuras, mantos, sustancias y cuerpos mineralizados, niveles de arenas y gravas. Se considera que esta actividad puede desarrollarse por profesionales del área de la ingeniería ambiental, de minas, geología o geólogo.
- Geoquímica y otros análisis: Se refiere al muestreo sistemático (sedimentos activos, suelos y rocas) en los drenajes, aforamientos, túneles, trincheras, etc. para determinar los contenidos de los metales preciosos. Para desarrollar esta actividad las profesiones que se consideran idóneas son: ingeniería ambiental, de minas, geología o geólogo.
- Geofísica: Esta actividad se realiza para descifrar niveles y cuerpos guías de exploración que pueden acompañar a la mineralización en profundidad y que generalmente son muy útiles en la búsqueda de las zonas con mayor concentración de la sustancia mineral. En la determinación de niveles de arenas y gravas es común utilizar los sondeos eléctricos verticales. Se considera que esta actividad puede ser desarrolladas por profesionales en ingeniería ambiental, de minas, geología o geólogo.
- Estudio de Dinámica Fluvial del Cauce: Se realizan con el fin de determinar los procesos dinámicos y el sistema fluvial característico de la corriente fluvial, teniendo en cuenta los criterios geomorfológicos, clasificación de los sistemas fluviales y la disponibilidad del recurso. Se considera que profesiones como la ingeniería ambiental, de minas, geología hidrología y topografía, son las idóneas para ejecutarlas.
- Características hidrológicas y sedimentológicas del cauce: Para el caso de los materiales de arrastre, en las épocas de verano e invierno se deberán determinar las condiciones hidráulicas del río, su capacidad de arrastre y sedimentación a lo largo de su cauce. Esta actividad puede ser desarrolladas por profesionales en ingeniería ambiental, de minas, geología o geólogo, hidrólogos e hidrogeólogos.
- Pozos y galerías exploratorias: Esta actividad se realiza con el fin de verificar la continuidad de las sustancias mineralizadas en profundidad, y que permite obtener una primera aproximación de la geometría y recursos del yacimiento. Para desarrollar esta actividad se consideran que profesiones idóneas son la ingeniería ambiental, de minas o geología.

El presente documento es de carácter informativo y no tiene ningún efecto legal. Dado que es un requisito informativo.





- Perforaciones profundas: Esta actividad se realiza con el fin de verificar la continuidad de las sustancias mineralizadas en profundidad, y que permite obtener una primera aproximación de la geometría y recursos del yacimiento y se considera que los ingenieros ambientales, de minas, geología o geólogo, son los idóneos para desarrollar dicha actividad.
- Muestreo y análisis de calidad: Se elaborará y ejecutará un plan de muestreo de los mantos y cuerpos mineralizados, definiendo la cantidad y tipo de muestras, y los análisis a ejecutar en el laboratorio y se considera que puede ser desarrolladas por profesionales en ingeniería ambiental, de minas, geología o geólogo.
- Estudio geotécnico: Esta actividad permite realizar los análisis de los sistemas de discontinuidades geológicas presentes en el macizo rocoso, análisis de estabilidad y probabilidad de falla de taludes en roca y rellenos y demás análisis geotécnicos necesarios para conocer las propiedades geomecánicas de suelo y roca y sus efectos en las operaciones mineras, tales como perforación y voladura. Los profesionales en geotecnia son los idóneos para desarrollar dicha actividad.
- Estudio hidrológico: Con el estudio hidrológico se determina las características hidrológicas del área contratada, evaluará el comportamiento de la precipitación anual, la extensión de la cuenca hidrográfica, los volúmenes de agua que se manejarían por efecto de la escorrentía superficial, las corrientes naturales del área y sus posibles desviaciones y las alternativas del control de inundaciones. Para esta actividad, se estimó que los profesionales en hidrología son los idóneos para desarrollarlas.
- Estudio hidrogeológico: El estudio hidrogeológico permite el conocimiento de las condiciones naturales del agua subterránea, su relación con las aguas de infiltración y corrientes superficiales, tanto en verano como en invierno, los parámetros y constantes hidráulicas del macizo rocoso, el nivel freático, la localización y característica de los acuíferos presentes en el área y los efectos que produciría el agua subterránea sobre la explotación minera. Esta actividad puede ser desarrollada por profesionales en hidrología.
- Evaluación y modelo geológico: En esta actividad se establece el modelo geométrico, de bloques, geológico, estructural y se planteará una hipótesis genética del yacimiento, describiendo los diferentes detalles. Las profesiones que se consideran idóneas para el control y supervisión de esta actividad son ingeniería ambiental, de minas, geología o geólogo.

Conforme con lo anterior, el proponente en su Formato A, señaló los profesionales que se compromete a disponer los cuales se ajustan a lo establecido por la Agencia Nacional de Minería y por ende esta Delegada.

De igual manera la Agencia Nacional de Minería definió un listado de perfiles idóneos para el desarrollo de las actividades de mitigación ambiental, a saber:

El presente documento es de carácter informativo y no tiene ningún efecto legal. Dado que es un requisito informativo.





- Selección óptima de sitios de campamentos y helipuertos: Las profesiones que se consideran idóneas para el control y supervisión de esta actividad son ingeniería ambiental, de minas, geología o geólogo, ingeniero forestal, y/o Profesional (GIS)SIG
- Manejos de aguas lluvias: Las profesiones que se consideran idóneas para el control y supervisión de esta actividad son ingeniería ambiental, de minas, geología o geólogo e hidrólogo.
- Manejo de aguas residuales domesticas: Las profesiones que se consideran idóneas para el control y supervisión de esta actividad son ingeniería ambiental, de minas, geología o geólogo.
- Manejos de cuerpos de agua: En el caso de esta actividad se considera que puede ser desarrolladas por profesionales en ingeniería ambiental, de minas, geología o geólogo.
- Manejo de material particulado y gases: Esta actividad puede ser desarrolladas por profesionales en ingeniería ambiental, de minas, geología o geólogo
- Manejo del ruido: Las profesiones que se consideran idóneas para el control y supervisión de esta actividad son ingeniería ambiental, de minas, geología o geólogo.
- Manejo de combustibles: Las profesiones que se consideran idóneas para el control y supervisión de esta actividad son ingeniería ambiental, de minas, geología o geólogo.
- Manejo de taludes: Esta actividad puede ser desarrolladas por profesionales en ingeniería de minas, geología o geólogo y/o geotecnia,
- Manejo de accesos: Esta actividad puede ser desarrolladas por profesionales en ingeniería ambiental, de minas, geología o geólogo
- Manejo de residuos sólidos: Las profesiones que se consideran idóneas para el control y supervisión de esta actividad son ingeniería ambiental, de minas, geología o geólogo.
- Adecuación y recuperación de sitios de uso temporal: Esta actividad puede ser desarrolladas por profesionales en ingeniería ambiental, forestal, ecología o biología.
- Manejo de fauna y flora: Esta actividad puede desarrollarse por profesionales en ingeniería forestal, ecología o biología.
- Plan de gestión social: Para esta actividad se estima contar con profesionales en trabajo social, o comunicación o antropología.
- Capacitación de personal: Esta actividad puede desarrollarse por profesionales en trabajo social, o comunicación o antropología.
- Contratación de mano de obra no calificada: Las profesiones que se consideran idóneas para el desarrollo de esta actividad son trabajo social, o comunicación o antropología.
- Rescate arqueológico: esta actividad puede desarrollarse por profesionales en arqueología.
- Manejo de hundimientos: Esta actividad puede ser desarrolladas por profesionales en ingeniería de minas, geología o geólogo y/o geotecnia.

El presente documento es de carácter informativo y no tiene ningún efecto legal. Dado que es un requisito informativo.





GOBERNACIÓN DE ANTIOQUIA



Conforme a lo anterior, en la evaluación técnica, se determinó que el Formato A aportado por las proponentes, cumple con los requisitos establecidos en la Resolución 143 de 2017, en los siguientes términos:

“(...)

Inversiones mínimas en exploración - Formato A

Acerca de información diligenciada por el proponente en el sistema de ANNAMINERIA, relacionada con las Inversiones Mínimas en Exploración, se hacen las siguientes observaciones:

-El programa mínimo exploratorio presentado por el proponente **cumple** con los valores mínimos exigidos por la Resolución 143 del 29 de marzo de 2017, por lo cual se considera **técnicamente aceptable**.

Condiciones de contratación

Área a contratar: 3318,4927 Hectáreas

Número de Celdas: 2714

Municipios: AMALFI

Minerales: ARENAS, GRAVAS MINERALES DE ORO, PLATA Y SUS CONCENTRADOS

Alinderación: LA CONTENIDA A CONTINUACION

CELDAS DEL AREA A CONTRATAR DE LA PROPUESTA KGN-08135X

AREA: 3318,4927 Hectáreas

N	celda	N	celda	N	celda	N	celda
1	18N02J09B21Y	680	18N02J04N20L	1359	18N02J09G01X	2038	18N02J09F03K
2	18N02J09B21I	681	18N02J09F05X	1360	18N02J09G01M	2039	18N02J09B23V
3	18N02J09F06J	682	18N02J09F05H	1361	18N02J09G01D	2040	18N02J09B23K
4	18N02J09F01J	683	18N02J09F05C	1362	18N02J09C16X	2041	18N02J09B23F
5	18N02J09F01E	684	18N02J09B20S	1363	18N02J09C16S	2042	18N02J09F08L
6	18N02J09B16E	685	18N02J04N25M	1364	18N02J09C01T	2043	18N02J09B23R
7	18N02J09B06Z	686	18N02J09F05Y	1365	18N02J09C01H	2044	18N02J09B23G
8	18N02J09F02A	687	18N02J09F05I	1366	18N02J09C01C	2045	18N02J09B03H
9	18N02J09B22W	688	18N02J09B25Y	1367	18N02J04P21Y	2046	18N02J04N23H
10	18N02J09B22F	689	18N02J09B25D	1368	18N02J09C01E	2047	18N02J09F08Y
11	18N02J09B17R	690	18N02J04N25N	1369	18N02J09G07V	2048	18N02J09F08I
12	18N02J09B12F	691	18N02J04N25I	1370	18N02J09G02F	2049	18N02J09F03Y

El presente documento es de carácter informativo y no tiene ningún efecto legal. Dado que es un requisito informativo.





N	celda	N	celda	N	celda	N	celda
13	18N02J09F07M	692	18N02J04N25D	1371	18N02J09C07Q	2050	18N02J09F03D
14	18N02J09F02H	693	18N02J04N20N	1372	18N02J09C02A	2051	18N02J09F08U
15	18N02J09B22M	694	18N02J09F10J	1373	18N02J09G07R	2052	18N02J09B23U
16	18N02J09F07N	695	18N02J09F05Z	1374	18N02J09C22R	2053	18N02J04N18J
17	18N02J09F02Y	696	18N02J09B20U	1375	18N02J09C17R	2054	18N02J09F04V
18	18N02J09F07Z	697	18N02J04N20U	1376	18N02J09C02G	2055	18N02J09F04K
19	18N02J09B22J	698	18N02J04P21V	1377	18N02J09G02C	2056	18N02J09B24A
20	18N02J09F08V	699	18N02J04P21Q	1378	18N02J09C22H	2057	18N02J09F09X
21	18N02J09F08Q	700	18N02J04P16V	1379	18N02J09C07H	2058	18N02J09F09G
22	18N02J09F03F	701	18N02J09G06B	1380	18N02J09G07I	2059	18N02J09F09B
23	18N02J09B18V	702	18N02J09G01W	1381	18N02J09G02Y	2060	18N02J09F04X
24	18N02J09F08W	703	18N02J09G06H	1382	18N02J09C07N	2061	18N02J09B24S
25	18N02J09F08R	704	18N02J09G06C	1383	18N02J09C02Y	2062	18N02J09B24H
26	18N02J09F03G	705	18N02J09C21H	1384	18N02J09C02T	2063	18N02J09B19R
27	18N02J09B23L	706	18N02J09C16T	1385	18N02J09C02D	2064	18N02J04N24C
28	18N02J09F08X	707	18N02J09G06U	1386	18N02J09G07J	2065	18N02J04N19G
29	18N02J09F03X	708	18N02J09G01P	1387	18N02J09C22P	2066	18N02J09B24D
30	18N02J09B23H	709	18N02J09G01J	1388	18N02J09C22E	2067	18N02J09F04J
31	18N02J04N18Y	710	18N02J09C21E	1389	18N02J09C07P	2068	18N02J09F04E
32	18N02J09B23J	711	18N02J09C16Z	1390	18N02J09C23V	2069	18N02J09B24E
33	18N02J09B18U	712	18N02J09C06P	1391	18N02J09C03K	2070	18N02J04N24E
34	18N02J04N18Z	713	18N02J09C01U	1392	18N02J09G08B	2071	18N02J04N19P
35	18N02J04N18P	714	18N02J09C22Q	1393	18N02J09C03L	2072	18N02J09F05F
36	18N02J09B24F	715	18N02J09C17V	1394	18N02J09G08X	2073	18N02J09B25Q
37	18N02J04N19Q	716	18N02J09C02V	1395	18N02J09G08C	2074	18N02J09B25K
38	18N02J09F09W	717	18N02J09G02L	1396	18N02J09C23X	2075	18N02J09B25A
39	18N02J09F09L	718	18N02J09C22G	1397	18N02J09G08N	2076	18N02J09F10W
40	18N02J09F04W	719	18N02J09C17W	1398	18N02J09G03N	2077	18N02J09F05W
41	18N02J09F04R	720	18N02J09C02B	1399	18N02J09G03E	2078	18N02J09F05B
42	18N02J09F04L	721	18N02J09C22S	1400	18N02J09C18J	2079	18N02J09B25G
43	18N02J09F04C	722	18N02J09C07X	1401	18N02J09C18E	2080	18N02J09B25C
44	18N02J09B24M	723	18N02J09G07N	1402	18N02J09C13U	2081	18N02J04N25C
45	18N02J09B24B	724	18N02J09G02I	1403	18N02J09C13J	2082	18N02J04N20H
46	18N02J04N19X	725	18N02J09C22N	1404	18N02J09C03N	2083	18N02J09F10Y
47	18N02J04N19H	726	18N02J09C22D	1405	18N02J09P04A	2084	18N02J09F10N
48	18N02J09F09D	727	18N02J09C02I	1406	18N02J09K24F	2085	18N02J09F10I
49	18N02J09F04D	728	18N02J09G02Z	1407	18N02J09K04V	2086	18N02J09F05N

El presente documento es de carácter informativo y no tiene ningún efecto legal. Dado que es un requisito informativo.





N	celda	N	celda	N	celda	N	celda
50	18N02J09B24Y	729	18N02J09C07Z	1408	18N02J09K04F	2087	18N02J09B20Y
51	18N02J09B19T	730	18N02J09C02U	1409	18N02J09G19K	2088	18N02J04N20T
52	18N02J04N24I	731	18N02J09C02J	1410	18N02J09G09K	2089	18N02J09F10E
53	18N02J09F09U	732	18N02J09G08F	1411	18N02J09G09F	2090	18N02J09F05U
54	18N02J09F09P	733	18N02J09G03Q	1412	18N02J09C14K	2091	18N02J09B25U
55	18N02J09F04U	734	18N02J09G03W	1413	18N02J09C04F	2092	18N02J04N25E
56	18N02J09B24U	735	18N02J09C18S	1414	18N02J09P04W	2093	18N02J09G01B
57	18N02J04N24J	736	18N02J09C08M	1415	18N02J09K19R	2094	18N02J09G06M
58	18N02J04N19U	737	18N02J04P23X	1416	18N02J09K19B	2095	18N02J09G01N
59	18N02J09F10Q	738	18N02J09G08Z	1417	18N02J09K14L	2096	18N02J09C21X
60	18N02J09F05Q	739	18N02J09G08T	1418	18N02J09K14G	2097	18N02J09C21Y
61	18N02J09F05K	740	18N02J09G03P	1419	18N02J09K09W	2098	18N02J09C21I
62	18N02J09F10B	741	18N02J09C23Z	1420	18N02J09K09R	2099	18N02J09C21C
63	18N02J09F10C	742	18N02J09C23P	1421	18N02J09K09B	2100	18N02J09C01M
64	18N02J09F05M	743	18N02J09C18Z	1422	18N02J09K04R	2101	18N02J09C01D
65	18N02J09F10D	744	18N02J09C18T	1423	18N02J09G24G	2102	18N02J04P21X
66	18N02J09B25T	745	18N02J09C13P	1424	18N02J09G24B	2103	18N02J09C21U
67	18N02J04N25T	746	18N02J09C08U	1425	18N02J09G09G	2104	18N02J09C16U
68	18N02J09F05J	747	18N02J09C08I	1426	18N02J09C24R	2105	18N02J09C01P
69	18N02J09B25E	748	18N02J09C08J	1427	18N02J09C19L	2106	18N02J04P21Z
70	18N02J04N25U	749	18N02J09C03T	1428	18N02J09C09L	2107	18N02J09G07A
71	18N02J09G01V	750	18N02J09C03E	1429	18N02J09C04W	2108	18N02J09G02K
72	18N02J09G01Q	751	18N02J09P04K	1430	18N02J09P04S	2109	18N02J09G02A
73	18N02J09G01F	752	18N02J09P04F	1431	18N02J09K24X	2110	18N02J09C02Q
74	18N02J09C16V	753	18N02J09K24Q	1432	18N02J09K24C	2111	18N02J09C02F
75	18N02J04P16K	754	18N02J09K19K	1433	18N02J09G19H	2112	18N02J09C22L
76	18N02J09G01G	755	18N02J09K14Q	1434	18N02J09G14S	2113	18N02J09C22B
77	18N02J09C21B	756	18N02J09K14F	1435	18N02J09C24M	2114	18N02J09C07W
78	18N02J09G06S	757	18N02J09K04A	1436	18N02J04P24X	2115	18N02J09C07G
79	18N02J09G06D	758	18N02J09G19Q	1437	18N02J09K24T	2116	18N02J09C02R
80	18N02J09C21T	759	18N02J09G14V	1438	18N02J09K19T	2117	18N02J09G02X
81	18N02J09C16Y	760	18N02J09C24Q	1439	18N02J09G14Y	2118	18N02J09G02S
82	18N02J09C01S	761	18N02J09G14L	1440	18N02J09G09N	2119	18N02J09G02H
83	18N02J09C01N	762	18N02J09G14G	1441	18N02J09G04Y	2120	18N02J09C02S
84	18N02J09G06P	763	18N02J09G14B	1442	18N02J09G04I	2121	18N02J09G02T
85	18N02J09G01E	764	18N02J09G09L	1443	18N02J09C24T	2122	18N02J09G02N
86	18N02J09C21P	765	18N02J09G04L	1444	18N02J09C24I	2123	18N02J09C22I

El presente documento es de carácter informativo y no tiene ningún efecto legal. Dado que es un requisito informativo.





N	celda	N	celda	N	celda	N	celda
87	18N02J09C21J	766	18N02J09C14L	1445	18N02J09C14N	2124	18N02J09C02N
88	18N02J09G02V	767	18N02J09C09G	1446	18N02J09C09Y	2125	18N02J04P22Y
89	18N02J09G02Q	768	18N02J09C09B	1447	18N02J09C09I	2126	18N02J09G07U
90	18N02J09C22K	769	18N02J09K19H	1448	18N02J09C04D	2127	18N02J09G02E
91	18N02J09C02K	770	18N02J09K19C	1449	18N02J04P24Y	2128	18N02J09C17U
92	18N02J04P22V	771	18N02J09K14S	1450	18N02J09P04U	2129	18N02J09C02P
93	18N02J09G07L	772	18N02J09K04C	1451	18N02J09P04P	2130	18N02J04P22Z
94	18N02J09G07G	773	18N02J09G14X	1452	18N02J09K24E	2131	18N02J09G08Q
95	18N02J09C07R	774	18N02J09G14M	1453	18N02J09K19J	2132	18N02J09C23Q
96	18N02J09C07B	775	18N02J09G09S	1454	18N02J09K09E	2133	18N02J09C18V
97	18N02J09C02W	776	18N02J09C24X	1455	18N02J09K04J	2134	18N02J09C13A
98	18N02J09C02L	777	18N02J09C24H	1456	18N02J09G24J	2135	18N02J09G08G
99	18N02J09C17S	778	18N02J09C14X	1457	18N02J09G14P	2136	18N02J09C18R
100	18N02J09C22Y	779	18N02J09C04X	1458	18N02J09G04Z	2137	18N02J09C08R
101	18N02J09C22T	780	18N02J09P09I	1459	18N02J09K15K	2138	18N02J09C08B
102	18N02J09G02P	781	18N02J09P04N	1460	18N02J09K10F	2139	18N02J09C23M
103	18N02J09G08K	782	18N02J09P04D	1461	18N02J09G25V	2140	18N02J09G03U
104	18N02J09G03V	783	18N02J09K14N	1462	18N02J09G25F	2141	18N02J09C08T
105	18N02J09C18Q	784	18N02J09K04N	1463	18N02J09G20F	2142	18N02J09C03U
106	18N02J09C08K	785	18N02J09G14T	1464	18N02J09G20A	2143	18N02J09P04V
107	18N02J09C03Q	786	18N02J09G09Y	1465	18N02J09G10Q	2144	18N02J09K24K
108	18N02J09C03A	787	18N02J09G09I	1466	18N02J09G10K	2145	18N02J09K19Q
109	18N02J09C23G	788	18N02J09C14Y	1467	18N02J09G10F	2146	18N02J09K19A
110	18N02J09C03R	789	18N02J09C09N	1468	18N02J09G05K	2147	18N02J09K04K
111	18N02J09G08M	790	18N02J09K04U	1469	18N02J09G05F	2148	18N02J09G19F
112	18N02J09G03M	791	18N02J09G09E	1470	18N02J09C25V	2149	18N02J09G14K
113	18N02J09C03H	792	18N02J09C14P	1471	18N02J09C20K	2150	18N02J09G14A
114	18N02J09C03C	793	18N02J09C09Z	1472	18N02J09C15A	2151	18N02J09C24K
115	18N02J09G03Z	794	18N02J09C04P	1473	18N02J09C05V	2152	18N02J09C19F
116	18N02J09G03D	795	18N02J09P10F	1474	18N02J09K20W	2153	18N02J09C09K
117	18N02J09C08D	796	18N02J09P05V	1475	18N02J09K05G	2154	18N02J09C04Q
118	18N02J09C03P	797	18N02J09P05K	1476	18N02J09G25L	2155	18N02J09P04G
119	18N02J09C03D	798	18N02J09K25A	1477	18N02J09G20R	2156	18N02J09K09L
120	18N02J04P23Z	799	18N02J09K05V	1478	18N02J09G15R	2157	18N02J09K04B
121	18N02J09P04Q	800	18N02J09K05K	1479	18N02J09G10G	2158	18N02J09G24R
122	18N02J09K19F	801	18N02J09C10A	1480	18N02J09G05G	2159	18N02J09G14W
123	18N02J09K09A	802	18N02J09C05K	1481	18N02J09C15W	2160	18N02J09G04W

El presente documento es de carácter informativo y no tiene ningún efecto legal. Dado que es un requisito informativo.





N	celda	N	celda	N	celda	N	celda
124	18N02J09G24V	803	18N02J09P10G	1482	18N02J09P10C	2161	18N02J09G04G
125	18N02J09G09Q	804	18N02J09P10B	1483	18N02J09P05M	2162	18N02J09C24G
126	18N02J09G09A	805	18N02J09K25G	1484	18N02J09K15X	2163	18N02J09K19S
127	18N02J09G04F	806	18N02J09K20R	1485	18N02J09K15C	2164	18N02J09K14C
128	18N02J09C24F	807	18N02J09K20G	1486	18N02J09C20X	2165	18N02J09K04M
129	18N02J09C24A	808	18N02J09K05B	1487	18N02J09C10S	2166	18N02J09K04H
130	18N02J09C19V	809	18N02J09G25R	1488	18N02J04P25X	2167	18N02J09G24M
131	18N02J09C14Q	810	18N02J09G20G	1489	18N02J09P05I	2168	18N02J09G19X
132	18N02J09P04L	811	18N02J09G20B	1490	18N02J09K20D	2169	18N02J09G14C
133	18N02J09G24L	812	18N02J09G05W	1491	18N02J09G25N	2170	18N02J09G09X
134	18N02J09G19L	813	18N02J09C20B	1492	18N02J09G15N	2171	18N02J09G04C
135	18N02J09G09W	814	18N02J09C05W	1493	18N02J09G05D	2172	18N02J09C14S
136	18N02J09G09R	815	18N02J09K20C	1494	18N02J09C25N	2173	18N02J09C14C
137	18N02J09C19W	816	18N02J09K15S	1495	18N02J09C10Y	2174	18N02J09C09X
138	18N02J09C09W	817	18N02J09K15H	1496	18N02J09C10T	2175	18N02J09C09S
139	18N02J09C04L	818	18N02J09K10X	1497	18N02J09C05D	2176	18N02J09C09M
140	18N02J09P04M	819	18N02J09G15C	1498	18N02J09P10U	2177	18N02J09C04H
141	18N02J09P04C	820	18N02J09G10S	1499	18N02J09P10E	2178	18N02J09P09D
142	18N02J09K24S	821	18N02J09G05S	1500	18N02J09Q01A	2179	18N02J09K19Y
143	18N02J09K24H	822	18N02J09C20C	1501	18N02J09K25J	2180	18N02J09K19N
144	18N02J09K09X	823	18N02J09C05X	1502	18N02J09L21F	2181	18N02J09K04Y
145	18N02J09K09S	824	18N02J09K25T	1503	18N02J09K25E	2182	18N02J09G24I
146	18N02J09K04X	825	18N02J09K25N	1504	18N02J09K20Z	2183	18N02J09G19T
147	18N02J09G24S	826	18N02J09K20I	1505	18N02J09K15E	2184	18N02J09G19N
148	18N02J09G24C	827	18N02J09K10I	1506	18N02J09K05U	2185	18N02J09G19D
149	18N02J09G09H	828	18N02J09K05Y	1507	18N02J09H21V	2186	18N02J09G04T
150	18N02J09C24C	829	18N02J09G15Y	1508	18N02J09H16Q	2187	18N02J09C19N
151	18N02J09C19X	830	18N02J09G10T	1509	18N02J09G15U	2188	18N02J09C19I
152	18N02J09C19S	831	18N02J09G10N	1510	18N02J09D21Q	2189	18N02J09C14D
153	18N02J09C19M	832	18N02J09G10D	1511	18N02J09C25J	2190	18N02J09P04Z
154	18N02J09C19H	833	18N02J09C25D	1512	18N02J09D16K	2191	18N02J09P04J
155	18N02J09P04T	834	18N02J09C20Y	1513	18N02J09Q06R	2192	18N02J09K24P
156	18N02J09K09Y	835	18N02J09C20T	1514	18N02J09Q06L	2193	18N02J09K19U
157	18N02J09K09N	836	18N02J09C15T	1515	18N02J09Q01B	2194	18N02J09K14Z
158	18N02J09G19Y	837	18N02J09C05Y	1516	18N02J09L06G	2195	18N02J09K09U
159	18N02J09G14I	838	18N02J04P25Y	1517	18N02J09H21G	2196	18N02J09K09J
160	18N02J09G04N	839	18N02J09K25U	1518	18N02J09H16W	2197	18N02J09G14E

El presente documento es de carácter informativo y no tiene ningún efecto legal. Dado que es un requisito informativo.





N	celda	N	celda	N	celda	N	celda
161	18N02J09C24N	840	18N02J09L21K	1519	18N02J09H11L	2198	18N02J09G04P
162	18N02J09C19Y	841	18N02J09K20E	1520	18N02J09H01B	2199	18N02J09C19Z
163	18N02J09C09T	842	18N02J09K15U	1521	18N02J09D21B	2200	18N02J09C14U
164	18N02J09C04Y	843	18N02J09L06V	1522	18N02J09Q06M	2201	18N02J09C14E
165	18N02J09C04I	844	18N02J09L01F	1523	18N02J09L06M	2202	18N02J09C04Z
166	18N02J09P09E	845	18N02J09K05E	1524	18N02J09L01H	2203	18N02J09C04U
167	18N02J09K19Z	846	18N02J09G25E	1525	18N02J09H21M	2204	18N02J09P10K
168	18N02J09K14U	847	18N02J09G20Z	1526	18N02J09H11C	2205	18N02J09K10K
169	18N02J09K09Z	848	18N02J09H11A	1527	18N02J09H06M	2206	18N02J09K05Q
170	18N02J09K04P	849	18N02J09H06Q	1528	18N02J09D21H	2207	18N02J09C25A
171	18N02J09G19P	850	18N02J09G10J	1529	18N02J09D16H	2208	18N02J09C20V
172	18N02J09G09Z	851	18N02J09Q11B	1530	18N02J09Q06N	2209	18N02J09C20F
173	18N02J09G09J	852	18N02J09Q06B	1531	18N02J09Q01N	2210	18N02J09C20A
174	18N02J09G04U	853	18N02J09Q01R	1532	18N02J09L21T	2211	18N02J09P10L
175	18N02J09G04J	854	18N02J09Q01L	1533	18N02J09L11N	2212	18N02J09K20L
176	18N02J09C24J	855	18N02J09L21R	1534	18N02J09L06Y	2213	18N02J09K20B
177	18N02J09C14J	856	18N02J09L21L	1535	18N02J09L01D	2214	18N02J09K10W
178	18N02J09C09J	857	18N02J09L16L	1536	18N02J09H21D	2215	18N02J09K10G
179	18N02J09C09E	858	18N02J09H11R	1537	18N02J09H01N	2216	18N02J09G25G
180	18N02J09P10A	859	18N02J09L21X	1538	18N02J09Q01P	2217	18N02J09G20L
181	18N02J09K25Q	860	18N02J09L21M	1539	18N02J09L21U	2218	18N02J09C20R
182	18N02J09K20Q	861	18N02J09L16H	1540	18N02J09L01E	2219	18N02J09C20G
183	18N02J09K20K	862	18N02J09L11X	1541	18N02J09H21J	2220	18N02J09C15R
184	18N02J09K15Q	863	18N02J09L11S	1542	18N02J09H16E	2221	18N02J09C10W
185	18N02J09K10A	864	18N02J09L06X	1543	18N02J09H11Z	2222	18N02J09C10G
186	18N02J09K05F	865	18N02J09H21S	1544	18N02J09H06P	2223	18N02J09C05L
187	18N02J09G25Q	866	18N02J09H16M	1545	18N02J09L22A	2224	18N02J09C05G
188	18N02J09G15V	867	18N02J09H16H	1546	18N02J09L12F	2225	18N02J09C05B
189	18N02J09G15F	868	18N02J09H06X	1547	18N02J09L12A	2226	18N02J09P05S
190	18N02J09G15A	869	18N02J09H06H	1548	18N02J09L07A	2227	18N02J09K20M
191	18N02J09C10Q	870	18N02J09H06C	1549	18N02J09H17V	2228	18N02J09K15M
192	18N02J09P05W	871	18N02J09D16S	1550	18N02J09H02A	2229	18N02J09K10M
193	18N02J09K25L	872	18N02J09Q06I	1551	18N02J09D22K	2230	18N02J09K05S
194	18N02J09K15R	873	18N02J09L21Y	1552	18N02J09L22G	2231	18N02J09K05C
195	18N02J09K10L	874	18N02J09H16I	1553	18N02J09L22B	2232	18N02J09G25S
196	18N02J09K10B	875	18N02J09H11N	1554	18N02J09L17W	2233	18N02J09G25H
197	18N02J09K05W	876	18N02J09Q06J	1555	18N02J09L02W	2234	18N02J09G20X

El presente documento es de carácter informativo y no tiene ningún efecto legal. Dado que es un requisito informativo.





N	celda	N	celda	N	celda	N	celda
198	18N02J09K05R	877	18N02J09L16P	1556	18N02J09H12R	2235	18N02J09G20C
199	18N02J09G10L	878	18N02J09L16E	1557	18N02J09H12L	2236	18N02J09G15X
200	18N02J09G10B	879	18N02J09L06J	1558	18N02J09H07R	2237	18N02J09G15M
201	18N02J09C10L	880	18N02J09L06E	1559	18N02J09H07G	2238	18N02J09G10M
202	18N02J09P05C	881	18N02J09H06U	1560	18N02J09H02L	2239	18N02J09G05H
203	18N02J09K20H	882	18N02J09H01E	1561	18N02J09D17R	2240	18N02J09C20H
204	18N02J09K10S	883	18N02J09D16Z	1562	18N02J09L12H	2241	18N02J09C05S
205	18N02J09K10C	884	18N02J09D16U	1563	18N02J09L07M	2242	18N02J09C05C
206	18N02J09G25C	885	18N02J09L22F	1564	18N02J09L07C	2243	18N02J09K15D
207	18N02J09C25C	886	18N02J09L17A	1565	18N02J09L02H	2244	18N02J09K05I
208	18N02J09C10X	887	18N02J09L07Q	1566	18N02J09L17I	2245	18N02J09K05D
209	18N02J09C10C	888	18N02J09L02F	1567	18N02J09L07N	2246	18N02J09G20N
210	18N02J09C05M	889	18N02J09H22Q	1568	18N02J09L12J	2247	18N02J09C20D
211	18N02J09P10T	890	18N02J09H22A	1569	18N02J09L07U	2248	18N02J09Q01V
212	18N02J09K25Y	891	18N02J09H17F	1570	18N02J09L02P	2249	18N02J09P05P
213	18N02J09K20Y	892	18N02J09H07K	1571	18N02J09L13K	2250	18N02J09L16Q
214	18N02J09K15T	893	18N02J09H07F	1572	18N02J09L13F	2251	18N02J09L11K
215	18N02J09K15N	894	18N02J09L12G	1573	18N02J09L08V	2252	18N02J09L11A
216	18N02J09K10Y	895	18N02J09L07G	1574	18N02J09L08Q	2253	18N02J09K10Z
217	18N02J09G20T	896	18N02J09H22R	1575	18N02J09L08L	2254	18N02J09K10E
218	18N02J09G15I	897	18N02J09H17G	1576	18N02J09L03L	2255	18N02J09L01A
219	18N02J09G10Y	898	18N02J09H17B	1577	18N02J09L03G	2256	18N02J09H21K
220	18N02J09G05T	899	18N02J09H07L	1578	18N02J09H23V	2257	18N02J09H16V
221	18N02J09C25Y	900	18N02J09H02W	1579	18N02J09H23A	2258	18N02J09G20J
222	18N02J09C15Y	901	18N02J09D22L	1580	18N02J09H23B	2259	18N02J09H11V
223	18N02J09C05I	902	18N02J09L12M	1581	18N02J09L23H	2260	18N02J09H11K
224	18N02J09Q06Q	903	18N02J09L12C	1582	18N02J09L18S	2261	18N02J09G10U
225	18N02J09Q06K	904	18N02J09L07H	1583	18N02J09L18M	2262	18N02J09G10P
226	18N02J09P05Z	905	18N02J09L02C	1584	18N02J09L13S	2263	18N02J09G05Z
227	18N02J09Q01Q	906	18N02J09L17N	1585	18N02J09L13M	2264	18N02J09H01Q
228	18N02J09L11V	907	18N02J09L12I	1586	18N02J09L08S	2265	18N02J09D21K
229	18N02J09L06Q	908	18N02J09L02T	1587	18N02J09H18S	2266	18N02J09D21F
230	18N02J09L06K	909	18N02J09H22Y	1588	18N02J09L13T	2267	18N02J09D21A
231	18N02J09L06A	910	18N02J09H22E	1589	18N02J09L08Y	2268	18N02J09D16Q
232	18N02J09H11F	911	18N02J09L18W	1590	18N02J09L18U	2269	18N02J09L21W
233	18N02J09H06A	912	18N02J09L18K	1591	18N02J09L18E	2270	18N02J09L11L
234	18N02J09G05P	913	18N02J09L08F	1592	18N02J09L08J	2271	18N02J09L06L

El presente documento es de carácter informativo y no tiene ningún efecto legal. Dado que es un requisito informativo.





N	celda	N	celda	N	celda	N	celda
235	18N02J09C20U	914	18N02J09L03Q	1593	18N02J09L09Q	2272	18N02J09H11G
236	18N02J09D16F	915	18N02J09H23K	1594	18N02J09L04A	2273	18N02J09H06W
237	18N02J09Q06W	916	18N02J09H23L	1595	18N02J09H24K	2274	18N02J09H01G
238	18N02J09L16W	917	18N02J09L13H	1596	18N02J09H24F	2275	18N02J09D21L
239	18N02J09H16G	918	18N02J09H23M	1597	18N02J09L19R	2276	18N02J09Q06X
240	18N02J09H06L	919	18N02J09L18I	1598	18N02J09L19L	2277	18N02J09Q06H
241	18N02J09H06B	920	18N02J09L13Y	1599	18N02J09L14W	2278	18N02J09Q01S
242	18N02J09Q01M	921	18N02J09L23J	1600	18N02J09L09W	2279	18N02J09Q01H
243	18N02J09L11C	922	18N02J09L03E	1601	18N02J09H24W	2280	18N02J09L11M
244	18N02J09L06S	923	18N02J09L19A	1602	18N02J09L24C	2281	18N02J09L06C
245	18N02J09L01S	924	18N02J09L14K	1603	18N02J09L19S	2282	18N02J09H16C
246	18N02J09L01M	925	18N02J09L14F	1604	18N02J09L19H	2283	18N02J09Q11D
247	18N02J09H11X	926	18N02J09H19V	1605	18N02J09L14M	2284	18N02J09Q01Y
248	18N02J09H01X	927	18N02J09L09L	1606	18N02J09H24M	2285	18N02J09L16D
249	18N02J09D21X	928	18N02J09L04G	1607	18N02J09H24H	2286	18N02J09L11T
250	18N02J09D21C	929	18N02J09H24L	1608	18N02J09L19T	2287	18N02J09L11I
251	18N02J09D16M	930	18N02J09H24G	1609	18N02J09L14N	2288	18N02J09L11D
252	18N02J09Q06T	931	18N02J09L24H	1610	18N02J09L14D	2289	18N02J09L01N
253	18N02J09L21I	932	18N02J09L14S	1611	18N02J09L09Y	2290	18N02J09H06D
254	18N02J09L06N	933	18N02J09L09S	1612	18N02J09L04N	2291	18N02J09H01Y
255	18N02J09L06I	934	18N02J09L19Y	1613	18N02J09L19Z	2292	18N02J09D16Y
256	18N02J09L06D	935	18N02J09L19I	1614	18N02J09L14Z	2293	18N02J09Q06E
257	18N02J09L01I	936	18N02J09L19D	1615	18N02J09L09J	2294	18N02J09Q01E
258	18N02J09H21T	937	18N02J09L09P	1616	18N02J09H24U	2295	18N02J09L11J
259	18N02J09H16T	938	18N02J09L09E	1617	18N02J09H24E	2296	18N02J09H21E
260	18N02J09H11Y	939	18N02J09L20A	1618	18N02J09L20Q	2297	18N02J09H16J
261	18N02J09H06T	940	18N02J09L15V	1619	18N02J09L15Q	2298	18N02J09H11J
262	18N02J09H01T	941	18N02J09L05Q	1620	18N02J09L10A	2299	18N02J09H01Z
263	18N02J09D21D	942	18N02J09L05F	1621	18N02J09L20R	2300	18N02J09H01U
264	18N02J09D16T	943	18N02J09H20Q	1622	18N02J09L20S	2301	18N02J09L17V
265	18N02J09Q06Z	944	18N02J09L20X	1623	18N02J09L20G	2302	18N02J09L12Q
266	18N02J09Q01U	945	18N02J09L20M	1624	18N02J09L20B	2303	18N02J09L07V
267	18N02J09L16Z	946	18N02J09L20C	1625	18N02J09L15S	2304	18N02J09L02K
268	18N02J09H21Z	947	18N02J09L15C	1626	18N02J09L10W	2305	18N02J09L02A
269	18N02J09H21U	948	18N02J09L05L	1627	18N02J09L10G	2306	18N02J09D17K
270	18N02J09H21P	949	18N02J09L05G	1628	18N02J09L05H	2307	18N02J09L17L
271	18N02J09D21Z	950	18N02J09L05C	1629	18N02J09H25W	2308	18N02J09L17B

El presente documento es de carácter informativo y no tiene ningún efecto legal. Dado que es un requisito informativo.





N	celda	N	celda	N	celda	N	celda
272	18N02J09L02V	951	18N02J09H25X	1630	18N02J09H25M	2309	18N02J09L07R
273	18N02J09H22V	952	18N02J09H25R	1631	18N02J09H20W	2310	18N02J09H22L
274	18N02J09H22K	953	18N02J09H25S	1632	18N02J09L20Y	2311	18N02J09H12B
275	18N02J09H22F	954	18N02J09L10T	1633	18N02J09L20T	2312	18N02J09L22C
276	18N02J09H12F	955	18N02J09L15U	1634	18N02J09L20I	2313	18N02J09L07S
277	18N02J09D22F	956	18N02J09L10U	1635	18N02J09L20D	2314	18N02J09L02X
278	18N02J09L12R	957	18N02J09F01I	1636	18N02J09H25N	2315	18N02J09H22M
279	18N02J09L02R	958	18N02J09F01D	1637	18N02J09H25I	2316	18N02J09H22C
280	18N02J09H22G	959	18N02J09B21D	1638	18N02J09L05E	2317	18N02J09L17T
281	18N02J09H17L	960	18N02J09B16Y	1639	18N02J09F01T	2318	18N02J09L02N
282	18N02J09H12G	961	18N02J09B16N	1640	18N02J09B21T	2319	18N02J09L17Z
283	18N02J09H02G	962	18N02J09F06P	1641	18N02J09B16I	2320	18N02J09L12E
284	18N02J09D17W	963	18N02J09B21J	1642	18N02J09B06Y	2321	18N02J09L07J
285	18N02J09L17M	964	18N02J09B16P	1643	18N02J09F06Z	2322	18N02J09L23B
286	18N02J09L17H	965	18N02J09F07A	1644	18N02J09B21P	2323	18N02J09L18L
287	18N02J09H22S	966	18N02J09B22G	1645	18N02J09B16J	2324	18N02J09L18G
288	18N02J09H17X	967	18N02J09B22A	1646	18N02J09B11Z	2325	18N02J09L18A
289	18N02J09L07Y	968	18N02J09B12G	1647	18N02J09F02F	2326	18N02J09L13L
290	18N02J09L02D	969	18N02J09B07W	1648	18N02J09F02B	2327	18N02J09L08A
291	18N02J09H22I	970	18N02J09F02S	1649	18N02J09B22V	2328	18N02J09H23Q
292	18N02J09H17T	971	18N02J09B22N	1650	18N02J09B17L	2329	18N02J09L23C
293	18N02J09L22E	972	18N02J09F07U	1651	18N02J09B12V	2330	18N02J09L13C
294	18N02J09L17U	973	18N02J09F07E	1652	18N02J09F02X	2331	18N02J09L03S
295	18N02J09L17E	974	18N02J09B22P	1653	18N02J09F02M	2332	18N02J09L03H
296	18N02J09L12Z	975	18N02J09B22E	1654	18N02J09F02C	2333	18N02J09H23H
297	18N02J09L07Z	976	18N02J09F08F	1655	18N02J09F02N	2334	18N02J09H18X
298	18N02J09L07E	977	18N02J09F08B	1656	18N02J09B17N	2335	18N02J09L18N
299	18N02J09L02J	978	18N02J09F03L	1657	18N02J09F02U	2336	18N02J09L08P
300	18N02J09L02E	979	18N02J09B18W	1658	18N02J09F02E	2337	18N02J09L03U
301	18N02J09L23A	980	18N02J09F08C	1659	18N02J09B22Z	2338	18N02J09H23E
302	18N02J09L18R	981	18N02J04N23M	1660	18N02J09F08K	2339	18N02J09L24F
303	18N02J09L08K	982	18N02J09F08N	1661	18N02J09F03V	2340	18N02J09L14A
304	18N02J09L03F	983	18N02J09B23T	1662	18N02J09F03Q	2341	18N02J09L04K
305	18N02J09H18W	984	18N02J04N23T	1663	18N02J09F03W	2342	18N02J09L04F
306	18N02J09L18X	985	18N02J04N18N	1664	18N02J09F03R	2343	18N02J09L14R
307	18N02J09L08C	986	18N02J09F03Z	1665	18N02J09F03B	2344	18N02J09L09B
308	18N02J09L03M	987	18N02J09F03U	1666	18N02J09B03S	2345	18N02J09L19M

El presente documento es de carácter informativo y no tiene ningún efecto legal. Dado que es un requisito informativo.





N	celda	N	celda	N	celda	N	celda
309	18N02J09L13I	988	18N02J09B23E	1667	18N02J04N18H	2346	18N02J09L04X
310	18N02J09L08N	989	18N02J04N18U	1668	18N02J09F08T	2347	18N02J09L24I
311	18N02J09L19Q	990	18N02J04N19F	1669	18N02J09F03N	2348	18N02J09L14Y
312	18N02J09L09F	991	18N02J09F09R	1670	18N02J09B23D	2349	18N02J09L09T
313	18N02J09H24V	992	18N02J09F09C	1671	18N02J09B18T	2350	18N02J09L09D
314	18N02J09H24Q	993	18N02J09F04B	1672	18N02J04N23I	2351	18N02J09L04T
315	18N02J09L24B	994	18N02J09B24X	1673	18N02J09F08E	2352	18N02J09H19T
316	18N02J09L19W	995	18N02J09B24C	1674	18N02J09B23Z	2353	18N02J09L24E
317	18N02J09L19G	996	18N02J09F09N	1675	18N02J09B18Z	2354	18N02J09L14U
318	18N02J09L14G	997	18N02J04N19Y	1676	18N02J09B24Q	2355	18N02J09L14E
319	18N02J09L04R	998	18N02J09F04P	1677	18N02J09B24K	2356	18N02J09L04Z
320	18N02J09L04L	999	18N02J09F10R	1678	18N02J09B19V	2357	18N02J09L25A
321	18N02J09H19R	1000	18N02J09F10H	1679	18N02J09B19Q	2358	18N02J09L25H
322	18N02J09L19C	1001	18N02J09F05D	1680	18N02J04N19V	2359	18N02J09L25B
323	18N02J09L09M	1002	18N02J09F10U	1681	18N02J04N19K	2360	18N02J09L20L
324	18N02J09L04M	1003	18N02J09F05E	1682	18N02J09B24W	2361	18N02J09L20H
325	18N02J09L04C	1004	18N02J04N20P	1683	18N02J09B19W	2362	18N02J09L15X
326	18N02J09H24X	1005	18N02J09G01R	1684	18N02J04N24B	2363	18N02J09L15M
327	18N02J09H19X	1006	18N02J09C21L	1685	18N02J04N19L	2364	18N02J09L10S
328	18N02J09L19N	1007	18N02J09C16R	1686	18N02J09B24T	2365	18N02J09L10M
329	18N02J09L04Y	1008	18N02J09G01T	1687	18N02J09B24N	2366	18N02J09L10C
330	18N02J09H19Y	1009	18N02J09G01I	1688	18N02J04N19N	2367	18N02J09H25H
331	18N02J09H24P	1010	18N02J09C21M	1689	18N02J09B19Z	2368	18N02J09H25C
332	18N02J09H24J	1011	18N02J09C21D	1690	18N02J09B19U	2369	18N02J09H20R
333	18N02J09L20V	1012	18N02J09C01Y	1691	18N02J09B25F	2370	18N02J09L25I
334	18N02J09L05A	1013	18N02J09C21Z	1692	18N02J09B20Q	2371	18N02J09L15P
335	18N02J09L10R	1014	18N02J09C22V	1693	18N02J04N20Q	2372	18N02J09L05J
336	18N02J09L05B	1015	18N02J09G07W	1694	18N02J09F10L	2373	18N02J09H20U
337	18N02J09H25G	1016	18N02J09G02G	1695	18N02J09F05R	2374	18N02J09F06E
338	18N02J09L15Y	1017	18N02J04P22W	1696	18N02J09B25L	2375	18N02J09F01U
339	18N02J09L15T	1018	18N02J09G07C	1697	18N02J09B25B	2376	18N02J09F01P
340	18N02J09L15N	1019	18N02J09C22X	1698	18N02J09B20W	2377	18N02J09F07Q
341	18N02J09L10N	1020	18N02J09C07S	1699	18N02J04N20R	2378	18N02J09F07L
342	18N02J09H25Y	1021	18N02J09G07Y	1700	18N02J09F10X	2379	18N02J09F07F
343	18N02J09H25D	1022	18N02J09G07T	1701	18N02J09F10M	2380	18N02J09F02V
344	18N02J09L20U	1023	18N02J09C17Y	1702	18N02J09B25H	2381	18N02J09F02W
345	18N02J09L15J	1024	18N02J09C12D	1703	18N02J09B25I	2382	18N02J09F02R

El presente documento es de carácter informativo y no tiene ningún efecto legal. Dado que es un requisito informativo.





N	celda	N	celda	N	celda	N	celda
346	18N02J09L05P	1025	18N02J09C07I	1704	18N02J04N20Y	2383	18N02J09F02G
347	18N02J09B11Y	1026	18N02J09G02U	1705	18N02J09F10P	2384	18N02J09B22Q
348	18N02J09B11P	1027	18N02J09C07U	1706	18N02J09F05P	2385	18N02J09B22B
349	18N02J09F02Q	1028	18N02J09C07J	1707	18N02J09B25Z	2386	18N02J09B17Q
350	18N02J09F02L	1029	18N02J09C02Z	1708	18N02J04N25P	2387	18N02J09F07X
351	18N02J09B22R	1030	18N02J09G08A	1709	18N02J09G06V	2388	18N02J09B22C
352	18N02J09B22K	1031	18N02J09C23K	1710	18N02J09G06A	2389	18N02J09B17S
353	18N02J09B12Q	1032	18N02J09C08F	1711	18N02J09G01K	2390	18N02J09F07D
354	18N02J09B12A	1033	18N02J09C08A	1712	18N02J09G01A	2391	18N02J09F02T
355	18N02J09F07S	1034	18N02J09G08W	1713	18N02J09C21K	2392	18N02J09F02I
356	18N02J09F07H	1035	18N02J09C08L	1714	18N02J04P21A	2393	18N02J09B22D
357	18N02J09B22X	1036	18N02J09C03W	1715	18N02J09G01L	2394	18N02J09F02P
358	18N02J09B17M	1037	18N02J09C03B	1716	18N02J09C21W	2395	18N02J09B17Z
359	18N02J09F07Y	1038	18N02J09G03S	1717	18N02J09C21G	2396	18N02J09B07Z
360	18N02J09B22I	1039	18N02J09G03C	1718	18N02J09C01G	2397	18N02J09F08A
361	18N02J09F02Z	1040	18N02J09G08I	1719	18N02J09G01S	2398	18N02J09F03A
362	18N02J09B08V	1041	18N02J09G03T	1720	18N02J09G01H	2399	18N02J09B23Q
363	18N02J09B23B	1042	18N02J09C18Y	1721	18N02J09C21N	2400	18N02J09B18K
364	18N02J09B18L	1043	18N02J09C18U	1722	18N02J09C01X	2401	18N02J09B23W
365	18N02J09F03H	1044	18N02J09C03Y	1723	18N02J09C01I	2402	18N02J09B18R
366	18N02J09B23C	1045	18N02J09C03I	1724	18N02J09G01U	2403	18N02J09F03M
367	18N02J04N23S	1046	18N02J09K19V	1725	18N02J09G07Q	2404	18N02J09B23X
368	18N02J04N18X	1047	18N02J09K14K	1726	18N02J09C22A	2405	18N02J09B03M
369	18N02J09F08D	1048	18N02J09K14A	1727	18N02J09C17Q	2406	18N02J04N23X
370	18N02J09F03I	1049	18N02J09K09V	1728	18N02J09C07K	2407	18N02J04N23C
371	18N02J09B23N	1050	18N02J09G19A	1729	18N02J09C07A	2408	18N02J04N18S
372	18N02J09B23I	1051	18N02J09G14Q	1730	18N02J09G07B	2409	18N02J04N18M
373	18N02J09B18Y	1052	18N02J09G04K	1731	18N02J09G02W	2410	18N02J09B23Y
374	18N02J04N18T	1053	18N02J09G04A	1732	18N02J09G02B	2411	18N02J04N18I
375	18N02J09F03P	1054	18N02J09C19K	1733	18N02J09C07L	2412	18N02J09F08Z
376	18N02J09F09Q	1055	18N02J09C14F	1734	18N02J09G07X	2413	18N02J09F09V
377	18N02J09F09F	1056	18N02J09C14A	1735	18N02J09C17X	2414	18N02J09F04Q
378	18N02J04N24A	1057	18N02J09C04V	1736	18N02J09C12C	2415	18N02J09F04A
379	18N02J09F09M	1058	18N02J09P04B	1737	18N02J09C07M	2416	18N02J09F09S
380	18N02J09F04S	1059	18N02J09K19W	1738	18N02J09C07C	2417	18N02J09B24G
381	18N02J09B24R	1060	18N02J09G24W	1739	18N02J09C02C	2418	18N02J09B19X
382	18N02J04N19W	1061	18N02J09G14R	1740	18N02J09C07D	2419	18N02J04N19R

El presente documento es de carácter informativo y no tiene ningún efecto legal. Dado que es un requisito informativo.





N	celda	N	celda	N	celda	N	celda
383	18N02J04N19M	1062	18N02J09G09B	1741	18N02J09G07Z	2420	18N02J09F09T
384	18N02J09F04Y	1063	18N02J09C19G	1742	18N02J09G07P	2421	18N02J09F09I
385	18N02J09F04I	1064	18N02J09C14B	1743	18N02J09G07E	2422	18N02J04N19T
386	18N02J09B24I	1065	18N02J09P04H	1744	18N02J09G02J	2423	18N02J09F09J
387	18N02J09B19Y	1066	18N02J09K14H	1745	18N02J09C17Z	2424	18N02J09F09E
388	18N02J09F09Z	1067	18N02J09G04X	1746	18N02J09C02E	2425	18N02J04N19Z
389	18N02J09F10K	1068	18N02J09G04S	1747	18N02J09C08V	2426	18N02J09F05A
390	18N02J09F05V	1069	18N02J09G04H	1748	18N02J09C03V	2427	18N02J09B25V
391	18N02J09B20V	1070	18N02J09C19C	1749	18N02J09C03F	2428	18N02J04N25F
392	18N02J09B20R	1071	18N02J09C14H	1750	18N02J04P23V	2429	18N02J04N20K
393	18N02J09F10S	1072	18N02J09P04I	1751	18N02J09G08R	2430	18N02J04N20F
394	18N02J09F05S	1073	18N02J09K24I	1752	18N02J09G03R	2431	18N02J09F05L
395	18N02J09F10T	1074	18N02J09K24D	1753	18N02J09G03L	2432	18N02J09B25W
396	18N02J09F05T	1075	18N02J09K14Y	1754	18N02J09C23R	2433	18N02J04N25B
397	18N02J04N20I	1076	18N02J09K09D	1755	18N02J09C23S	2434	18N02J09B25S
398	18N02J04N20Z	1077	18N02J09K04T	1756	18N02J09C23H	2435	18N02J09B25M
399	18N02J09G06Q	1078	18N02J09K04D	1757	18N02J09C23C	2436	18N02J04N20X
400	18N02J09C16Q	1079	18N02J09G24Y	1758	18N02J09C08H	2437	18N02J04N20M
401	18N02J04P21F	1080	18N02J09G09T	1759	18N02J09C08C	2438	18N02J09B25N
402	18N02J04P16F	1081	18N02J09G04D	1760	18N02J09C03X	2439	18N02J09B25P
403	18N02J09G06W	1082	18N02J09C24Y	1761	18N02J09C03M	2440	18N02J09B25J
404	18N02J09G06X	1083	18N02J09C14T	1762	18N02J09G08P	2441	18N02J09C21Q
405	18N02J09C21S	1084	18N02J09C14I	1763	18N02J09G08D	2442	18N02J09C21A
406	18N02J09G06J	1085	18N02J09C04T	1764	18N02J09G08J	2443	18N02J09C01F
407	18N02J09G06E	1086	18N02J09C04N	1765	18N02J09G08E	2444	18N02J09C01A
408	18N02J09G01Z	1087	18N02J09K19E	1766	18N02J09G03I	2445	18N02J04P21K
409	18N02J09G07K	1088	18N02J09K14E	1767	18N02J09C18P	2446	18N02J09G06R
410	18N02J09C22F	1089	18N02J09G24Z	1768	18N02J09C08N	2447	18N02J09G06G
411	18N02J09G07S	1090	18N02J09G24P	1769	18N02J09C08P	2448	18N02J09C21R
412	18N02J09G07M	1091	18N02J09G19E	1770	18N02J09C03J	2449	18N02J09G06Y
413	18N02J09C22C	1092	18N02J09G09P	1771	18N02J04P23Y	2450	18N02J09G06I
414	18N02J09C02M	1093	18N02J09C24Z	1772	18N02J09K24A	2451	18N02J09G01Y
415	18N02J09C02H	1094	18N02J09C24P	1773	18N02J09K09F	2452	18N02J09G01C
416	18N02J09G07D	1095	18N02J09C19E	1774	18N02J09G24K	2453	18N02J09C06D
417	18N02J09G02D	1096	18N02J09C09P	1775	18N02J09G24F	2454	18N02J09G06Z
418	18N02J09C17T	1097	18N02J09P05A	1776	18N02J09G19V	2455	18N02J09C06J
419	18N02J09C12I	1098	18N02J09K05A	1777	18N02J09G04V	2456	18N02J09C06E

El presente documento es de carácter informativo y no tiene ningún efecto legal. Dado que es un requisito informativo.





N	celda	N	celda	N	celda	N	celda
420	18N02J09C07T	1099	18N02J09G25A	1778	18N02J09G04Q	2457	18N02J09C01Z
421	18N02J09C22U	1100	18N02J09G20V	1779	18N02J09C19Q	2458	18N02J09C01J
422	18N02J09C22J	1101	18N02J09G15K	1780	18N02J09C14V	2459	18N02J09G07F
423	18N02J09G03K	1102	18N02J09G10V	1781	18N02J04P24V	2460	18N02J09C07F
424	18N02J09C08Q	1103	18N02J09G05Q	1782	18N02J09P04R	2461	18N02J09G02R
425	18N02J09C23W	1104	18N02J09C25Q	1783	18N02J09K24W	2462	18N02J09C22W
426	18N02J09C23L	1105	18N02J09C20Q	1784	18N02J09K24R	2463	18N02J09G07H
427	18N02J09C18W	1106	18N02J09C10F	1785	18N02J09K24L	2464	18N02J09G02M
428	18N02J09C08G	1107	18N02J09C05A	1786	18N02J09K24B	2465	18N02J09C22M
429	18N02J09C03G	1108	18N02J09P05B	1787	18N02J09K09G	2466	18N02J09C02X
430	18N02J04P23W	1109	18N02J09K25W	1788	18N02J09K04W	2467	18N02J04P22X
431	18N02J09C08S	1110	18N02J09K10R	1789	18N02J09K04L	2468	18N02J09C07Y
432	18N02J09G08Y	1111	18N02J09G25B	1790	18N02J09G19R	2469	18N02J09C22Z
433	18N02J09G08U	1112	18N02J09G15L	1791	18N02J09G19G	2470	18N02J09C12E
434	18N02J09G03J	1113	18N02J09G05B	1792	18N02J09G04R	2471	18N02J09C07E
435	18N02J09C23T	1114	18N02J09C10B	1793	18N02J09C24W	2472	18N02J09G08V
436	18N02J09C23I	1115	18N02J04P25W	1794	18N02J09C24L	2473	18N02J09G03F
437	18N02J09C23E	1116	18N02J09P10M	1795	18N02J09C14R	2474	18N02J09G03A
438	18N02J09C13Z	1117	18N02J09K25X	1796	18N02J09C14G	2475	18N02J09C23F
439	18N02J09C13E	1118	18N02J09K20X	1797	18N02J09C09R	2476	18N02J09C23A
440	18N02J09C08Z	1119	18N02J09K05X	1798	18N02J09C04G	2477	18N02J09G08L
441	18N02J09C08E	1120	18N02J09G10C	1799	18N02J09C04B	2478	18N02J09G03G
442	18N02J09K24V	1121	18N02J09G05C	1800	18N02J09P04X	2479	18N02J09G03B
443	18N02J09K14V	1122	18N02J09C20S	1801	18N02J09K24M	2480	18N02J09C23B
444	18N02J09K09K	1123	18N02J09C15M	1802	18N02J09K19X	2481	18N02J09C08W
445	18N02J09G24Q	1124	18N02J09C10H	1803	18N02J09K19M	2482	18N02J09G08S
446	18N02J09G14F	1125	18N02J09P05T	1804	18N02J09K14X	2483	18N02J09G08H
447	18N02J09C24V	1126	18N02J09K25D	1805	18N02J09G24H	2484	18N02J09G03X
448	18N02J09C09V	1127	18N02J09K20T	1806	18N02J09G14H	2485	18N02J09G03H
449	18N02J09C09Q	1128	18N02J09K15I	1807	18N02J09G04M	2486	18N02J09C18X
450	18N02J09P09B	1129	18N02J09K10D	1808	18N02J09C09H	2487	18N02J09C03S
451	18N02J09K14W	1130	18N02J09G25Y	1809	18N02J09C04S	2488	18N02J09G03Y
452	18N02J09K14R	1131	18N02J09G25T	1810	18N02J09C04M	2489	18N02J09C23Y
453	18N02J09K14B	1132	18N02J09G25D	1811	18N02J09P04Y	2490	18N02J09C23U
454	18N02J09K04G	1133	18N02J09G20D	1812	18N02J09K24Y	2491	18N02J09C23N
455	18N02J09G19B	1134	18N02J09G15T	1813	18N02J09K24N	2492	18N02J09C23J
456	18N02J09C19R	1135	18N02J09G05I	1814	18N02J09K19I	2493	18N02J09C23D

El presente documento es de carácter informativo y no tiene ningún efecto legal. Dado que es un requisito informativo.





N	celda	N	celda	N	celda	N	celda
457	18N02J09C14W	1136	18N02J09C15I	1815	18N02J09K09I	2494	18N02J09C03Z
458	18N02J04P24W	1137	18N02J09C05N	1816	18N02J09G19I	2495	18N02J09K09Q
459	18N02J09K14M	1138	18N02J09P10J	1817	18N02J09G14N	2496	18N02J09K04Q
460	18N02J09K09H	1139	18N02J09P05U	1818	18N02J09G14D	2497	18N02J09G24A
461	18N02J09G24X	1140	18N02J09P05E	1819	18N02J09C09D	2498	18N02J09G09V
462	18N02J09G19M	1141	18N02J09L21V	1820	18N02J09P09J	2499	18N02J09C19A
463	18N02J09G19C	1142	18N02J09L21A	1821	18N02J09K19P	2500	18N02J09C09F
464	18N02J09C09C	1143	18N02J09L16V	1822	18N02J09K14P	2501	18N02J09C09A
465	18N02J09K14T	1144	18N02J09K20P	1823	18N02J09K14J	2502	18N02J09C04K
466	18N02J09K14D	1145	18N02J09L16K	1824	18N02J09G19U	2503	18N02J09C04A
467	18N02J09K09T	1146	18N02J09K20J	1825	18N02J09G04E	2504	18N02J09K24G
468	18N02J09K04I	1147	18N02J09L16F	1826	18N02J09C24U	2505	18N02J09K19L
469	18N02J09G24T	1148	18N02J09L11Q	1827	18N02J09C24E	2506	18N02J09K19G
470	18N02J09G09D	1149	18N02J09L11F	1828	18N02J04P24Z	2507	18N02J09G19W
471	18N02J09C24D	1150	18N02J09G25Z	1829	18N02J09P05Q	2508	18N02J09G04B
472	18N02J09K24Z	1151	18N02J09G25U	1830	18N02J09P05F	2509	18N02J09C24B
473	18N02J09K24U	1152	18N02J09G15Z	1831	18N02J09K25V	2510	18N02J09C19B
474	18N02J09K09P	1153	18N02J09G10E	1832	18N02J09K25F	2511	18N02J09C04R
475	18N02J09G19Z	1154	18N02J09D21V	1833	18N02J09K20F	2512	18N02J09P09C
476	18N02J09G14Z	1155	18N02J09C20P	1834	18N02J09K15A	2513	18N02J09K09M
477	18N02J09G14U	1156	18N02J09L16G	1835	18N02J09G20K	2514	18N02J09K09C
478	18N02J09G09U	1157	18N02J09L06W	1836	18N02J09C15K	2515	18N02J09K04S
479	18N02J09C19J	1158	18N02J09L06B	1837	18N02J09C10V	2516	18N02J09G19S
480	18N02J09C04J	1159	18N02J09L01L	1838	18N02J09C10K	2517	18N02J09G09M
481	18N02J09C04E	1160	18N02J09H16R	1839	18N02J09C05Q	2518	18N02J09G09C
482	18N02J09K25K	1161	18N02J09H16L	1840	18N02J09P05L	2519	18N02J09C24S
483	18N02J09K20A	1162	18N02J09H01L	1841	18N02J09K25R	2520	18N02J09C14M
484	18N02J09K15F	1163	18N02J09D16L	1842	18N02J09K25B	2521	18N02J09C04C
485	18N02J09K10V	1164	18N02J09Q01X	1843	18N02J09K15W	2522	18N02J09K19D
486	18N02J09G25K	1165	18N02J09L16S	1844	18N02J09K15B	2523	18N02J09K14I
487	18N02J09G15Q	1166	18N02J09L16M	1845	18N02J09G15G	2524	18N02J09G24N
488	18N02J09G05V	1167	18N02J09L01C	1846	18N02J09G10W	2525	18N02J09G24D
489	18N02J09C25K	1168	18N02J09H21X	1847	18N02J09G05R	2526	18N02J09C19T
490	18N02J09C15Q	1169	18N02J09H21H	1848	18N02J09C15B	2527	18N02J09C19D
491	18N02J09C15F	1170	18N02J09H11M	1849	18N02J09C05R	2528	18N02J09P04E
492	18N02J09P05R	1171	18N02J09H01S	1850	18N02J09P10H	2529	18N02J09K24J
493	18N02J09P05G	1172	18N02J09D21M	1851	18N02J09P05X	2530	18N02J09K04Z

El presente documento es de carácter informativo y no tiene ningún efecto legal. Dado que es un requisito informativo.





N	celda	N	celda	N	celda	N	celda
494	18N02J09K15G	1173	18N02J09Q06Y	1852	18N02J09K25H	2531	18N02J09K04E
495	18N02J09K05L	1174	18N02J09L21N	1853	18N02J09K10H	2532	18N02J09G24U
496	18N02J09G25W	1175	18N02J09H21N	1854	18N02J09G25M	2533	18N02J09G24E
497	18N02J09G20W	1176	18N02J09H21I	1855	18N02J09G20S	2534	18N02J09G19J
498	18N02J09G15W	1177	18N02J09H16Y	1856	18N02J09G20H	2535	18N02J09G14J
499	18N02J09C25G	1178	18N02J09H16N	1857	18N02J09G15H	2536	18N02J09C19U
500	18N02J09C20L	1179	18N02J09H06Y	1858	18N02J09G05M	2537	18N02J09C19P
501	18N02J09C15L	1180	18N02J09H06I	1859	18N02J09C25M	2538	18N02J09C14Z
502	18N02J09C10R	1181	18N02J09D21T	1860	18N02J09C25H	2539	18N02J09C09U
503	18N02J09K25S	1182	18N02J09D21N	1861	18N02J09C15H	2540	18N02J09K20V
504	18N02J09K25M	1183	18N02J09D16N	1862	18N02J09C10M	2541	18N02J09K15V
505	18N02J09K25C	1184	18N02J09Q11J	1863	18N02J09C05H	2542	18N02J09K10Q
506	18N02J09K20S	1185	18N02J09Q06U	1864	18N02J09P10I	2543	18N02J09G20Q
507	18N02J09K05H	1186	18N02J09Q06P	1865	18N02J09K20N	2544	18N02J09G10A
508	18N02J09G20M	1187	18N02J09L21P	1866	18N02J09K15Y	2545	18N02J09G05A
509	18N02J09G15S	1188	18N02J09L06P	1867	18N02J09K10T	2546	18N02J09C25F
510	18N02J09C25X	1189	18N02J09L01J	1868	18N02J09K05T	2547	18N02J09C15V
511	18N02J09C20M	1190	18N02J09H16P	1869	18N02J09G25I	2548	18N02J09C05F
512	18N02J09C15X	1191	18N02J09H11E	1870	18N02J09G20Y	2549	18N02J04P25V
513	18N02J09P10N	1192	18N02J09H06E	1871	18N02J09G10I	2550	18N02J09K15L
514	18N02J09P10D	1193	18N02J09D21P	1872	18N02J09C25I	2551	18N02J09G15B
515	18N02J09P05N	1194	18N02J09L12V	1873	18N02J09C05T	2552	18N02J09G10R
516	18N02J09P05D	1195	18N02J09H17K	1874	18N02J09P10Z	2553	18N02J09G05L
517	18N02J09K10N	1196	18N02J09H17A	1875	18N02J09Q06V	2554	18N02J09C25W
518	18N02J09G20I	1197	18N02J09H12V	1876	18N02J09P05J	2555	18N02J09C25R
519	18N02J09G15D	1198	18N02J09H07Q	1877	18N02J09Q01F	2556	18N02J09C25L
520	18N02J09G05N	1199	18N02J09H07A	1878	18N02J09K25Z	2557	18N02J09C25B
521	18N02J09C25T	1200	18N02J09H02Q	1879	18N02J09L21Q	2558	18N02J09C20W
522	18N02J09C15N	1201	18N02J09H02K	1880	18N02J09K10U	2559	18N02J09C15G
523	18N02J09C10N	1202	18N02J09D22Q	1881	18N02J09K10P	2560	18N02J09P10S
524	18N02J09C10D	1203	18N02J09D22A	1882	18N02J09L01Q	2561	18N02J09P05H
525	18N02J09Q01K	1204	18N02J09D17Q	1883	18N02J09L01K	2562	18N02J09K05M
526	18N02J09L16A	1205	18N02J09L12W	1884	18N02J09H21Q	2563	18N02J09G25X
527	18N02J09K15J	1206	18N02J09L07W	1885	18N02J09G25P	2564	18N02J09G10X
528	18N02J09K10J	1207	18N02J09L02B	1886	18N02J09H06F	2565	18N02J09G10H
529	18N02J09L06F	1208	18N02J09H07B	1887	18N02J09H01V	2566	18N02J09G05X
530	18N02J09K05Z	1209	18N02J09H02B	1888	18N02J09G05J	2567	18N02J09C25S

El presente documento es de carácter informativo y no tiene ningún efecto legal. Dado que es un requisito informativo.





N	celda	N	celda	N	celda	N	celda
531	18N02J09K05P	1210	18N02J09D22R	1889	18N02J09H01A	2568	18N02J09C15S
532	18N02J09K05J	1211	18N02J09L12S	1890	18N02J09C25U	2569	18N02J09C15C
533	18N02J09G20P	1212	18N02J09L02S	1891	18N02J09C20J	2570	18N02J09P05Y
534	18N02J09H16F	1213	18N02J09L12T	1892	18N02J09Q06G	2571	18N02J09K25I
535	18N02J09G15P	1214	18N02J09L12D	1893	18N02J09Q01W	2572	18N02J09K05N
536	18N02J09G15E	1215	18N02J09L07T	1894	18N02J09L21B	2573	18N02J09G05Y
537	18N02J09G10Z	1216	18N02J09L07I	1895	18N02J09L11R	2574	18N02J09C20N
538	18N02J09H06K	1217	18N02J09L02I	1896	18N02J09H21L	2575	18N02J09C20I
539	18N02J09H01K	1218	18N02J09L02Z	1897	18N02J09H21B	2576	18N02J09C15D
540	18N02J09H01F	1219	18N02J09L23G	1898	18N02J09H16B	2577	18N02J09C10I
541	18N02J09G05E	1220	18N02J09L18V	1899	18N02J09H01W	2578	18N02J09P10P
542	18N02J09C25P	1221	18N02J09L13G	1900	18N02J09H01R	2579	18N02J09Q06F
543	18N02J09C20Z	1222	18N02J09L13A	1901	18N02J09D16W	2580	18N02J09Q06A
544	18N02J09L16R	1223	18N02J09L13B	1902	18N02J09Q11H	2581	18N02J09K25P
545	18N02J09L16B	1224	18N02J09L08R	1903	18N02J09Q11C	2582	18N02J09K20U
546	18N02J09L11G	1225	18N02J09L08B	1904	18N02J09Q06S	2583	18N02J09K15Z
547	18N02J09L06R	1226	18N02J09L03V	1905	18N02J09Q06C	2584	18N02J09K15P
548	18N02J09L01B	1227	18N02J09H23W	1906	18N02J09L21S	2585	18N02J09L01V
549	18N02J09H21W	1228	18N02J09H23F	1907	18N02J09L01X	2586	18N02J09G25J
550	18N02J09H06G	1229	18N02J09H23G	1908	18N02J09H11S	2587	18N02J09H21F
551	18N02J09D16R	1230	18N02J09L13X	1909	18N02J09H11H	2588	18N02J09H21A
552	18N02J09D16G	1231	18N02J09L08M	1910	18N02J09H06S	2589	18N02J09G20U
553	18N02J09L21C	1232	18N02J09L03X	1911	18N02J09D21S	2590	18N02J09H16K
554	18N02J09L11H	1233	18N02J09H23S	1912	18N02J09D16X	2591	18N02J09G20E
555	18N02J09L06H	1234	18N02J09L23D	1913	18N02J09Q01I	2592	18N02J09H16A
556	18N02J09H16X	1235	18N02J09L03D	1914	18N02J09L21D	2593	18N02J09H11Q
557	18N02J09H16S	1236	18N02J09H18T	1915	18N02J09L06T	2594	18N02J09G15J
558	18N02J09H01H	1237	18N02J09L23E	1916	18N02J09H21Y	2595	18N02J09H06V
559	18N02J09Q11I	1238	18N02J09L18P	1917	18N02J09H06N	2596	18N02J09G05U
560	18N02J09Q01T	1239	18N02J09L13U	1918	18N02J09H01D	2597	18N02J09C25Z
561	18N02J09L16N	1240	18N02J09L08U	1919	18N02J09Q01Z	2598	18N02J09C25E
562	18N02J09L11Y	1241	18N02J09L03J	1920	18N02J09L16U	2599	18N02J09D16V
563	18N02J09L01Y	1242	18N02J09H18U	1921	18N02J09L11Z	2600	18N02J09Q01G
564	18N02J09L01T	1243	18N02J09L19V	1922	18N02J09L06U	2601	18N02J09L21G
565	18N02J09Q11E	1244	18N02J09L19K	1923	18N02J09L01U	2602	18N02J09L11W
566	18N02J09Q01J	1245	18N02J09L14V	1924	18N02J09L01P	2603	18N02J09L11B
567	18N02J09L21E	1246	18N02J09L14Q	1925	18N02J09H06Z	2604	18N02J09L01W

El presente documento es de carácter informativo y no tiene ningún efecto legal. Dado que es un requisito informativo.





GOBERNACIÓN DE ANTIOQUIA



N	celda	N	celda	N	celda	N	celda
568	18N02J09L11U	1247	18N02J09L09A	1926	18N02J09H06J	2605	18N02J09L01R
569	18N02J09L11P	1248	18N02J09H24A	1927	18N02J09D21J	2606	18N02J09L01G
570	18N02J09H16Z	1249	18N02J09L19B	1928	18N02J09L17Q	2607	18N02J09H21R
571	18N02J09H16U	1250	18N02J09L04B	1929	18N02J09L12K	2608	18N02J09H11W
572	18N02J09H11U	1251	18N02J09H24R	1930	18N02J09L07F	2609	18N02J09H11B
573	18N02J09H01P	1252	18N02J09H19W	1931	18N02J09L02Q	2610	18N02J09H06R
574	18N02J09H01J	1253	18N02J09L14C	1932	18N02J09H12Q	2611	18N02J09D21W
575	18N02J09D21E	1254	18N02J09L09X	1933	18N02J09H12K	2612	18N02J09D21R
576	18N02J09D16P	1255	18N02J09L09H	1934	18N02J09H12A	2613	18N02J09D21G
577	18N02J09H17Q	1256	18N02J09H24S	1935	18N02J09H07V	2614	18N02J09Q01C
578	18N02J09H02F	1257	18N02J09L14T	1936	18N02J09H22W	2615	18N02J09L21H
579	18N02J09D22V	1258	18N02J09L04I	1937	18N02J09H22B	2616	18N02J09L16X
580	18N02J09L17G	1259	18N02J09L04D	1938	18N02J09H12W	2617	18N02J09L16C
581	18N02J09L07B	1260	18N02J09H24N	1939	18N02J09D17L	2618	18N02J09H21C
582	18N02J09L02L	1261	18N02J09L14P	1940	18N02J09L22H	2619	18N02J09H01M
583	18N02J09L02G	1262	18N02J09L14J	1941	18N02J09L17C	2620	18N02J09H01C
584	18N02J09H17W	1263	18N02J09L09U	1942	18N02J09L07X	2621	18N02J09Q06D
585	18N02J09D22G	1264	18N02J09L04P	1943	18N02J09H22X	2622	18N02J09Q01D
586	18N02J09D22B	1265	18N02J09L04E	1944	18N02J09H17M	2623	18N02J09L16Y
587	18N02J09L17S	1266	18N02J09L25F	1945	18N02J09L17Y	2624	18N02J09L16T
588	18N02J09L12X	1267	18N02J09L15F	1946	18N02J09L17D	2625	18N02J09L16I
589	18N02J09H17S	1268	18N02J09L10V	1947	18N02J09H22T	2626	18N02J09H16D
590	18N02J09L12Y	1269	18N02J09L25G	1948	18N02J09H22N	2627	18N02J09H11T
591	18N02J09L07D	1270	18N02J09L15W	1949	18N02J09H17Y	2628	18N02J09H11I
592	18N02J09H22D	1271	18N02J09L15R	1950	18N02J09L17P	2629	18N02J09H11D
593	18N02J09L12P	1272	18N02J09L15G	1951	18N02J09L17J	2630	18N02J09H01I
594	18N02J09L02U	1273	18N02J09L10L	1952	18N02J09H22U	2631	18N02J09D21Y
595	18N02J09H22J	1274	18N02J09L10H	1953	18N02J09H22P	2632	18N02J09D21I
596	18N02J09L13W	1275	18N02J09L05X	1954	18N02J09H17Z	2633	18N02J09L21Z
597	18N02J09L08G	1276	18N02J09L05R	1955	18N02J09H17U	2634	18N02J09L21J
598	18N02J09H18R	1277	18N02J09L05M	1956	18N02J09L18Q	2635	18N02J09L16J
599	18N02J09L08H	1278	18N02J09L15D	1957	18N02J09L18F	2636	18N02J09L11E
600	18N02J09L03C	1279	18N02J09L10Y	1958	18N02J09L18B	2637	18N02J09L06Z
601	18N02J09L23I	1280	18N02J09L10I	1959	18N02J09L13V	2638	18N02J09L01Z
602	18N02J09L13N	1281	18N02J09L05Y	1960	18N02J09L13R	2639	18N02J09H11P
603	18N02J09L08D	1282	18N02J09L05I	1961	18N02J09L08W	2640	18N02J09D21U
604	18N02J09L03N	1283	18N02J09L05D	1962	18N02J09L03K	2641	18N02J09L17K

El presente documento es de carácter informativo y no tiene ningún efecto legal. Dado que es un requisito informativo.





N	celda	N	celda	N	celda	N	celda
605	18N02J09H23Y	1284	18N02J09L20Z	1963	18N02J09L03R	2642	18N02J09L17F
606	18N02J09H23N	1285	18N02J09L20E	1964	18N02J09L03A	2643	18N02J09L07K
607	18N02J09H23D	1286	18N02J09L10E	1965	18N02J09L03B	2644	18N02J09H02V
608	18N02J09L13P	1287	18N02J09L05U	1966	18N02J09H18Q	2645	18N02J09D17V
609	18N02J09L13J	1288	18N02J09H25U	1967	18N02J09L08X	2646	18N02J09L17R
610	18N02J09L13E	1289	18N02J09F06Y	1968	18N02J09H23C	2647	18N02J09L12L
611	18N02J09L03Z	1290	18N02J09F06T	1969	18N02J09L18T	2648	18N02J09L12B
612	18N02J09L03P	1291	18N02J09F06N	1970	18N02J09L18D	2649	18N02J09L07L
613	18N02J09H23U	1292	18N02J09F06I	1971	18N02J09L08T	2650	18N02J09H17R
614	18N02J09H18Z	1293	18N02J09F01Y	1972	18N02J09L03I	2651	18N02J09H07W
615	18N02J09L19F	1294	18N02J09B21E	1973	18N02J09H23T	2652	18N02J09H02R
616	18N02J09L24G	1295	18N02J09B11J	1974	18N02J09H23I	2653	18N02J09D22W
617	18N02J09L04W	1296	18N02J09F07V	1975	18N02J09H18Y	2654	18N02J09L17X
618	18N02J09L19X	1297	18N02J09F07K	1976	18N02J09L18Z	2655	18N02J09L02M
619	18N02J09L14X	1298	18N02J09F02K	1977	18N02J09L18J	2656	18N02J09H22H
620	18N02J09L09C	1299	18N02J09B07V	1978	18N02J09L13Z	2657	18N02J09L22I
621	18N02J09L04H	1300	18N02J09F07C	1979	18N02J09L08Z	2658	18N02J09L22D
622	18N02J09L24D	1301	18N02J09F07T	1980	18N02J09L24A	2659	18N02J09L12N
623	18N02J09L09I	1302	18N02J09B17T	1981	18N02J09L09V	2660	18N02J09L02Y
624	18N02J09H24T	1303	18N02J09F07P	1982	18N02J09L04Q	2661	18N02J09L22J
625	18N02J09H24D	1304	18N02J09B22U	1983	18N02J09H19Q	2662	18N02J09L12U
626	18N02J09H24Z	1305	18N02J09B17P	1984	18N02J09L14L	2663	18N02J09L07P
627	18N02J09L15A	1306	18N02J09B23A	1985	18N02J09L09R	2664	18N02J09H22Z
628	18N02J09H25K	1307	18N02J09F08G	1986	18N02J09H24B	2665	18N02J09L23F
629	18N02J09H25F	1308	18N02J09F08S	1987	18N02J09L04S	2666	18N02J09L13Q
630	18N02J09L20W	1309	18N02J09F08H	1988	18N02J09H24C	2667	18N02J09L03W
631	18N02J09L15L	1310	18N02J09F03C	1989	18N02J09L09N	2668	18N02J09H23R
632	18N02J09L10B	1311	18N02J09B23M	1990	18N02J09L19U	2669	18N02J09H18V
633	18N02J09L05S	1312	18N02J09B18S	1991	18N02J09L19E	2670	18N02J09L18H
634	18N02J09L25D	1313	18N02J09B03C	1992	18N02J09L04J	2671	18N02J09L18C
635	18N02J09L20N	1314	18N02J09F03T	1993	18N02J09H19Z	2672	18N02J09H23X
636	18N02J09L15I	1315	18N02J04N23D	1994	18N02J09H19U	2673	18N02J09L18Y
637	18N02J09L15Z	1316	18N02J09F08P	1995	18N02J09L20K	2674	18N02J09L13D
638	18N02J09L10J	1317	18N02J09F03J	1996	18N02J09L20F	2675	18N02J09L08I
639	18N02J09L05Z	1318	18N02J09F03E	1997	18N02J09L10K	2676	18N02J09L03Y
640	18N02J09H25Z	1319	18N02J09B23P	1998	18N02J09L10F	2677	18N02J09L03T
641	18N02J09F01N	1320	18N02J09B24V	1999	18N02J09L05V	2678	18N02J09L08E

El presente documento es de carácter informativo y no tiene ningún efecto legal. Dado que es un requisito informativo.





N	celda	N	celda	N	celda	N	celda
642	18N02J09B21N	1321	18N02J09B19S	2000	18N02J09L05K	2679	18N02J09H23Z
643	18N02J09B16T	1322	18N02J04N19S	2001	18N02J09H25Q	2680	18N02J09H23P
644	18N02J09B16D	1323	18N02J09F09Y	2002	18N02J09H25A	2681	18N02J09H23J
645	18N02J09B11N	1324	18N02J09F04T	2003	18N02J09H20V	2682	18N02J09L09K
646	18N02J09B11D	1325	18N02J09F04N	2004	18N02J09L10D	2683	18N02J09L04V
647	18N02J09F06U	1326	18N02J04N24D	2005	18N02J09L05N	2684	18N02J09L14B
648	18N02J09B16U	1327	18N02J04N19I	2006	18N02J09H25T	2685	18N02J09L09G
649	18N02J09B11E	1328	18N02J09F04Z	2007	18N02J09H20T	2686	18N02J09L14H
650	18N02J09B22L	1329	18N02J09B24Z	2008	18N02J09L25E	2687	18N02J09H19S
651	18N02J09B12K	1330	18N02J09B24P	2009	18N02J09L20P	2688	18N02J09L14I
652	18N02J09F02D	1331	18N02J09B24J	2010	18N02J09L20J	2689	18N02J09H24Y
653	18N02J09B22Y	1332	18N02J09F10V	2011	18N02J09L10P	2690	18N02J09H24I
654	18N02J09B22T	1333	18N02J09F10F	2012	18N02J09H25P	2691	18N02J09L24J
655	18N02J09B17Y	1334	18N02J09F10A	2013	18N02J09H25E	2692	18N02J09L19P
656	18N02J09F02J	1335	18N02J04N20W	2014	18N02J09F06D	2693	18N02J09L19J
657	18N02J09B18Q	1336	18N02J04N20G	2015	18N02J09B11T	2694	18N02J09L09Z
658	18N02J09F08M	1337	18N02J09B25X	2016	18N02J09B11I	2695	18N02J09L04U
659	18N02J09F03S	1338	18N02J09B20X	2017	18N02J09F01Z	2696	18N02J09L15K
660	18N02J09B23S	1339	18N02J04N25H	2018	18N02J09B21Z	2697	18N02J09L10Q
661	18N02J09B18X	1340	18N02J04N20S	2019	18N02J09B21U	2698	18N02J09H25V
662	18N02J04N23N	1341	18N02J09B20T	2020	18N02J09B16Z	2699	18N02J09L25C
663	18N02J09F08J	1342	18N02J09F10Z	2021	18N02J09B11U	2700	18N02J09L15H
664	18N02J04N23E	1343	18N02J09B20Z	2022	18N02J09F07W	2701	18N02J09L15B
665	18N02J09F09K	1344	18N02J04N25Z	2023	18N02J09F07R	2702	18N02J09L10X
666	18N02J09F09A	1345	18N02J04N25J	2024	18N02J09F07G	2703	18N02J09L05W
667	18N02J09F04F	1346	18N02J04N20J	2025	18N02J09F07B	2704	18N02J09H25L
668	18N02J09F09H	1347	18N02J09G06K	2026	18N02J09B17V	2705	18N02J09H25B
669	18N02J09F04M	1348	18N02J09G06F	2027	18N02J09B17W	2706	18N02J09H20X
670	18N02J09F04G	1349	18N02J09C21V	2028	18N02J09B17K	2707	18N02J09H20S
671	18N02J09F04H	1350	18N02J09C21F	2029	18N02J09B12B	2708	18N02J09L05T
672	18N02J09B24L	1351	18N02J04P16Q	2030	18N02J09B22S	2709	18N02J09H20Y
673	18N02J04N19J	1352	18N02J09G06L	2031	18N02J09B22H	2710	18N02J09L25J
674	18N02J04N25A	1353	18N02J09C16W	2032	18N02J09B17X	2711	18N02J09L15E
675	18N02J04N20V	1354	18N02J09C01L	2033	18N02J09B07X	2712	18N02J09L10Z
676	18N02J09F10G	1355	18N02J09C01B	2034	18N02J09F07I	2713	18N02J09H25J
677	18N02J09F05G	1356	18N02J04P21W	2035	18N02J09B07Y	2714	18N02J09H20Z
678	18N02J09B25R	1357	18N02J09G06T	2036	18N02J09F07J		

El presente documento es de carácter informativo y no tiene ningún efecto legal. Dado que es un requisito informativo.





GOBERNACIÓN DE ANTIOQUIA



N	celda	N	celda	N	celda	N	celda
679	18N02J04N25G	1358	18N02J09G06N	2037	18N02J09B17U		

5. CAPACIDAD ECONÓMICA

La evaluación de la capacidad económica consiste en establecer si la persona natural o jurídica tenga la suficiencia financiera para cumplir con los requisitos mínimos exploratorios de un contrato de concesión, la cual es evaluada a partir del 9 de junio de 2015. De conformidad con la evaluación económica de fecha 31 de marzo de 2022, el proponente cumple con la capacidad económica para adelantar el proyecto minero contenido en la propuesta de contrato de concesión, de conformidad con lo establecido en la Ley 1753 del 9 de junio de 2015 – Ley del Plan Nacional de Desarrollo 2015-2018.

6. CONCERTACIÓN CON LA AUTORIDAD MUNICIPAL

El día 07 de JUNIO de 2017, entre la secretaria de Minas de La Gobernación de Antioquia y el Alcalde Municipal de **AMALFI** se realizó jornada en la que luego de socializarse el estado actual del municipio, su caracterización y sus capas geográficas, se definió un área susceptible de vocación minera y al finalizar se suscribió acta de concertación.

CONCLUSIONES:

Una vez efectuado el estudio técnico, jurídico y financiero, se determinó que la propuesta de contrato de concesión **KGN-08135X**, cumple con los requisitos exigidos por la normatividad vigente. Por lo anterior, es viable para presentar en la audiencia pública de participación ciudadana.

Las áreas aquí presentadas pueden ser modificadas antes de la perfección del contrato de concesión minera.

Si con la ejecución de las actividades de exploración se establece que las mismas afectan directa o indirectamente la integridad étnica, social, económica y cultural de las comunidades indígenas y/o afrodescendientes, conforme al concepto que emita la autoridad competente, las mismas quedarán sujetas a la realización de la consulta previa, conforme a lo dispuesto en el artículo 330 de la Constitución Política, el convenio 169 de 1991 de la OIT y la Ley 21 de 1991.

 Mateo A.

Mateo Arrubla Posada
Técnico de Titulación Minera

El presente documento es de carácter informativo y no tiene ningún efecto legal. Dado que es un requisito informativo.

