



GOBERNACIÓN DE ANTIOQUIA



SECRETARÍA DE MINAS - GOBERNACIÓN DE ANTIOQUIA
DIRECCIÓN DE TITULACION MINERA

INFORME TÉCNICO, ECONÓMICO Y JURÍDICO DE LA PROPUESTA DE
CONTRATO DE CONCESION No. ICQ-080035X

MINERAL	MINERALES DE ORO Y SUS CONCENTRADOS
FECHA DE RADICACIÓN	26 DE MARZO DE 2007
PROPONENTE	(37994) ESCORPION S.O.M
ÁREA DEFINIDA SUSCEPTIBLE DE CONTRATAR	3858,0661 HECTÁREAS DISTRIBUIDAS EN UNA (01) ZONA.
UBICACIÓN	ANZÁ

MEDELLÍN, AGOSTO 26 DE 2022

El presente documento es de carácter informativo y no tiene ningún efecto legal. Dado que es un requisito informativo.





GLOSARIO MINERO

Abandono (industria minera): Fase del Ciclo Minero durante la cual tiene lugar la disminución gradual de la producción, la elaboración del plan de cierre de la mina, el retiro de los equipos mineros, la disposición de activos y excedentes, el cierre y la restauración de las excavaciones mineras, y las actividades para la prevención y la mitigación de los impactos ambientales por el cierre de la operación.

Actividad: Proceso o grupo de operaciones que constituyen una unidad cuyo resultado es un conjunto de bienes o servicios. Los bienes y servicios producidos pueden ser característicos de esa u otra actividad.

Área libre: Área disponible o no adjudicada, que podrá ser otorgada a un solicitante.

Autoridad ambiental: Es la autoridad que tiene a su cargo fiscalizar los recursos naturales renovables, aprobar estudios de impacto ambiental, adoptar términos y guías, aprobar la Licencia Ambiental, delimitar geográficamente las reservas forestales

Autoridad minera: Autoridad nacional que tiene a su cargo la administración de los recursos mineros, titulación, registro, asistencia técnica, fomento, fiscalización y vigilancia de las obligaciones emanadas de los títulos y solicitudes.

Canon superficiario: Contraprestación que cobra la entidad contratante sobre la totalidad del área de la concesión durante la exploración, el montaje y la construcción o sobre las extensiones de las mismas que el contratista retenga para explorar durante el período de explotación.

Catastro Minero Nacional: Conformación física en documentos cartográficos de todas las alinderaciones de las áreas que son objeto de Títulos Mineros o solicitudes para explorar o explotar minerales, así como las áreas de reserva para utilidad pública, parques naturales, zonas de protección ecológica, agrícola o ganadera, perímetros urbanos, entre otros.

Ciclo minero: Diferentes fases que ocurren durante el desarrollo de un proyecto minero.

Derecho a explorar minerales: Es el derecho que se les confiere a los beneficiarios de títulos mineros a realizar, dentro de una zona determinada, trabajos dirigidos a establecer la existencia de depósitos y yacimientos de minerales, la geometría del depósito, la viabilidad técnica de extraerlos, sus reservas en calidad y cantidad comercialmente explotable y el impacto que sobre el medio ambiente y el entorno social puedan causar estos trabajos.

Derecho a explotar: Es el derecho que tiene el beneficiario de un título minero para realizar un conjunto de operaciones que tiene por objeto la extracción o la captación de los minerales yacientes en el suelo o el subsuelo dentro de un área determinada.

Desarrollo sostenible: Desarrollo que conduce al crecimiento económico, a la elevación de la calidad de vida, a la productividad de las personas y al bienestar social, sin agotar la base de los recursos

El presente documento es de carácter informativo y no tiene ningún efecto legal. Dado que es un requisito informativo.





GOBERNACIÓN DE ANTIOQUIA



naturales renovables en que se sustenta, ni deteriorar el medio ambiente o el derecho de las generaciones futuras a utilizarlo para la satisfacción de sus propias necesidades

Diagnóstico Ambiental de Alternativas -DAA: Estudio elaborado con el fin de suministrar la información requerida para evaluar y comparar las diferentes opciones bajo las cuales sea posible desarrollar un proyecto con el fin de optimizar y racionalizar el uso de los recursos ambientales y evitar o minimizar los riesgos, efectos e impactos negativos

Evaluación de impacto ambiental: Estudio técnico de carácter multidisciplinario, encaminado a predecir, identificar, valorar y corregir los efectos o impactos ambientales que sobre el medio producen determinados proyectos. Procedimiento a través del cual, las autoridades ambientales autorizan proyectos específicos, así como las condiciones a las que se sujetarán para su ejecución.

Licencia ambiental: Autorización que otorga la autoridad competente a una persona natural o jurídica, para la ejecución de un proyecto, obra o actividad. Autorización que otorga la autoridad competente para la construcción, el montaje, la explotación objeto del contrato y el beneficio y para las labores adicionales de exploración durante la etapa de explotación.

Permiso ambiental: Autorización que concede la autoridad ambiental para el uso o el beneficio temporal de un recurso natural.

Plan de Manejo Ambiental –PMA: Instrumento de gestión eminentemente práctico, en el que de manera detallada se establecen las acciones que se requieren para prevenir, mitigar, controlar, compensar y corregir los posibles efectos o impactos ambientales negativos causados en desarrollo de un proyecto, una obra o una actividad; incluye también los planes de seguimiento, evaluación y monitoreo, y los de contingencia. Se diferencia de los estudios DAA y EIA en que éstos son estudios prospectivos que se elaboran para acciones proyectadas, mientras que el PMA tiene como base un escenario real, intervenido, sobre el cual están ocurriendo impactos perfectamente identificables, en la mayoría de los casos.

Polígono: Figura geométrica que representa un área de interés.

Procedimiento administrativo minero: Son los trámites, diligencias y resoluciones que integran el procedimiento gubernativo.

Programa Mínimo Exploratorio –Formato A: Documento que contempla las actividades que se deben ejecutar, la inversión necesaria y los manejos ambientales y laborales mínimos que tendrán que desarrollarse en el desarrollo de las actividades exploratorias.

Programa de Trabajos y Obras –PTO: Es el resultado de los estudios y trabajos de exploración, que presenta el concesionario, antes el vencimiento definitivo de este período, para la aprobación de la autoridad concedente que se anexa al contrato como parte de las obligaciones técnicas.

Regalía: Contraprestación obligatoria por la explotación de los recursos no renovables.

El presente documento es de carácter informativo y no tiene ningún efecto legal. Dado que es un requisito informativo.





GOBERNACIÓN DE ANTIOQUIA



Título minero: Es el contrato de concesión minera debidamente perfeccionado e inscrito en el Registro Nacional Minero que otorga el derecho a explorar y explotar el suelo y el subsuelo minero de propiedad de la Nación.

Zonas de exclusión de la minería: zona en las que no podrán ejecutarse trabajos y obras de exploración y explotación mineras por estar declaradas y delimitadas como de protección y desarrollo de los recursos naturales renovables o del ambiente.

El presente documento es de carácter informativo y no tiene ningún efecto legal. Dado que es un requisito informativo.





GOBERNACIÓN DE ANTIOQUIA



SECRETARÍA DE MINAS - GOBERNACIÓN DE ANTIOQUIA
DIRECCIÓN DE TITULACION MINERA
INFORME TÉCNICO, JURÍDICO Y ECONÓMICO DE LA PROPUESTA DE CONTRATO
No. ICQ-080035X

1. GENERALIDADES:

Mediante el Decreto 4134 de 3 de noviembre de 2011, se creó la Agencia Nacional de Minería ANM, como una agencia estatal de naturaleza especial, adscrita al Ministerio de Minas y Energía, cuyo objeto es la administración integral de los recursos minerales de propiedad del Estado, promover su aprovechamiento óptimo y sostenible.

Ahora bien, mediante convenio interadministrativo No. 002 de 2015, que tiene por objeto: "El Delegatario se obliga a realizar todas las actividades y gestiones técnicas, jurídicas, económicas y administrativas necesarias con recursos propios, para el cabal cumplimiento de la función delegada de conformidad con la constitución política de Colombia" y la Resolución No. 0271 del 18 de abril de 2013, prorrogada mediante las Resoluciones Nos. 0229 del 11 de abril de 2014, 210 del 15 de abril de 2015, 229 del 14 de abril de 2016, 022 del 20 de enero de 2017 y 810 del 21 de diciembre de 2021, es la Secretaría de Minas de la Gobernación de Antioquia la Autoridad Minera competente en jurisdicción de éste Departamento

Con fundamento en lo anterior, La Secretaria de Minas del Departamento de Antioquia, en uso de sus atribuciones tiene la competencia para evaluar técnica, económica y jurídicamente las propuestas de contrato de concesión que presentan los particulares interesados en desarrollar un proyecto minero.

El proceso de contratación y titulación minera se encuentra a cargo de la Dirección de Titulación Minera de la Secretaria de Minas del Departamento de Antioquia, quien, a través del archivo de la dependencia recepciona los documentos soportes de las propuestas que previamente fueron radicadas a través de la página web de la Agencia Nacional de Minería (www.anm.gov.co).

Previo el otorgamiento del título minero se debe adelantar un procedimiento administrativo en el que se evalúa en primer lugar, que exista un área libre para hacer minería. ¿Qué significa esto? que no tenga superposición con un área excluida para la minería, las cuales se encuentran determinadas en la normatividad que regula la materia, y que no presente superposición con alguna otra propuesta de contrato. En segundo lugar, se evalúa que el interesado cumpla con los requisitos de orden técnico, económico y jurídico previstos en la ley minera para el otorgamiento de un título minero.

Al respecto es de señalar que entre las zonas excluidas de la minería se encuentran: Parques Nacionales Naturales, Parques Naturales Regionales, Zonas de Reservas Natural Protectoras y los Páramos y Humedales con categoría Ramsar. La Agencia Nacional de Minería, en calidad de Autoridad Minera Nacional, está en constante coordinación con el Ministerio de Ambiente y Desarrollo Sostenible, Parques Nacionales Naturales y las Corporaciones Autónomas Regionales con el fin de mantener actualizadas las áreas excluidas y restringidas de minería, e incluirlos en el Catastro Minero Colombiano.

El presente documento es de carácter informativo y no tiene ningún efecto legal. Dado que es un requisito informativo.





El objetivo del procedimiento tendiente a la contratación minera, que se encuentra a cargo de la Dirección de Titulación Minera, busca verificar que la propuesta de contrato de concesión reúna la totalidad de los requisitos definidos por la normatividad minera, tales como:

- Verificación de requisitos técnicos, económicos y jurídicos
- Concertación con los entes territoriales
- Participación ciudadana

De acuerdo con los lineamientos de las sentencias proferidas por la Corte Constitucional, se estipuló un protocolo por parte de la Autoridad Minera Nacional, en el que además de la concertación con los Alcaldes Municipales y luego de evaluados los elementos técnicos, económicos y jurídicos, la Secretaría de Minas del Departamento de Antioquia debe realizar una **Audiencia de Participación Ciudadana**, en la que se presentan todos los proyectos mineros que fueron determinados como viables para el municipio en el que se llevará a cabo la audiencia, la cual permite la inscripción de personas que quieran intervenir, expresar sus inquietudes, preguntas y/o comentarios sobre dichas propuestas.

Esta audiencia tiene por objeto que la comunidad se entere, sobre los proyectos mineros que se van a realizar en el municipio, quienes los ejecutaran, actividades que se van a desarrollar, así como los posibles impactos de los proyectos exploratorios, y se habla de exploratorios, toda vez que en esta etapa no se sabe si todos los proyectos van a llegar a la etapa de explotación.

La participación en la audiencia es libre, siendo necesaria la inscripción para las intervenciones y dejar consignados las inquietudes sobre el proyecto de su interés.

Una vez se cumplan todos estos requisitos, se puede suscribir un contrato de concesión, el cual es otorgado por un término de 30 años, el cual comprende las siguientes etapas:

Figura N°1 Ciclo Minero

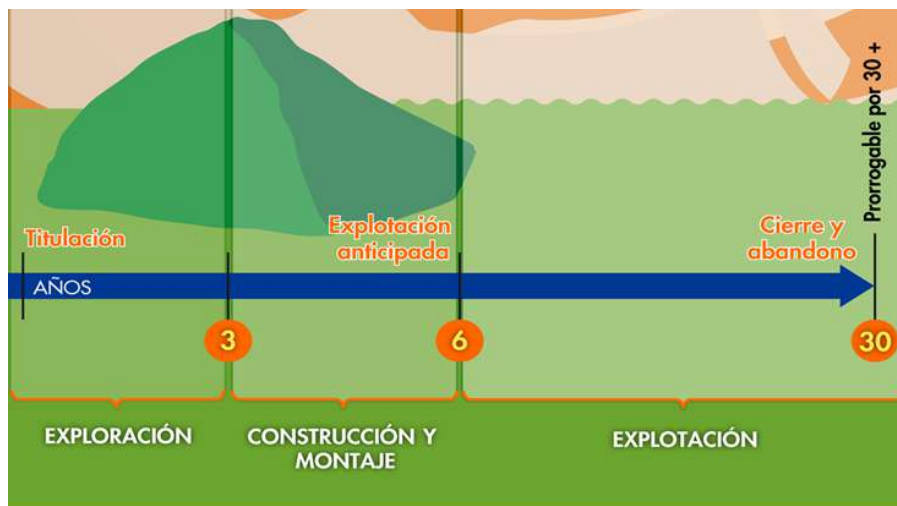

El presente documento es de carácter informativo y no tiene ningún efecto legal. Dado que es un requisito informativo.





Retomando la definición que trae el artículo 45 de la Ley 685 de 2001- Código de Minas- sobre el contrato de concesión minera este "(...) es el que se celebra entre el Estado y un particular para efectuar, por cuenta y riesgo de este, los estudios, trabajos y obras de exploración de minerales de propiedad estatal que puedan encontrarse dentro de una zona determinada y para explotarlos en los términos y condiciones establecidos en este Código. Este contrato es distinto al de obra pública y al de concesión de servicio público", se tiene que la ejecución del título minero se desarrolla por etapas, la cuales corresponden al ciclo minero, así:

- **Etapas N° 1 Exploración:**

Tiene una duración de 3 años, prorrogable hasta por 8 años, de dos en dos. Esta etapa tiene como objetivo calcular las reservas minerales y realizar el Programa de Trabajos y Obras (PTO) y el Estudio de impacto Ambiental (EIA) necesarios para el desarrollo del proyecto minero. En esta etapa, el contratista debe cumplir con los permisos ambientales a los que haya lugar conforme al Plan Único de Exploración (PUE), allegar el informe semestral y anual- Formatos Básicos Mineros (FBM), adquirir una póliza minero ambiental y adicionalmente, cumplir con el pago del canon superficiario.

Como resultado de los estudios y trabajos de exploración, el concesionario, antes del vencimiento definitivo de este período, debe presentar para la aprobación de la autoridad concedente, el Programa de Trabajos y Obras de Explotación que se anexará al contrato como parte de las obligaciones, el cual debe contener los siguientes elementos y documentos:

1. Delimitación definitiva del área de explotación.
2. Mapa topográfico de dicha área.
3. Detallada información cartográfica del área y, si se tratare de minería marina especificaciones batimétricas.
4. Ubicación, cálculo y características de las reservas que habrán de ser explotadas en desarrollo del proyecto.
5. Descripción y localización de las instalaciones y obras de minería, depósito de minerales, beneficio y transporte y, si es del caso, de transformación.
6. Plan Minero de Explotación, que incluirá la indicación de las guías técnicas que serán utilizadas.
7. Plan de Obras de Recuperación geomorfológica paisajística y forestal del sistema alterado.
8. Escala y duración de la producción esperada.
9. Características físicas y químicas de los minerales por explotarse.
10. Descripción y localización de las obras e instalaciones necesarias para el ejercicio de las servidumbres inherentes a las operaciones mineras.
11. Plan de cierre de la explotación y abandono de los montajes y de la infraestructura.

Simultáneamente con el Programa de Trabajos y Obras –PTO, el contratista debe presentar el estudio que demuestre la factibilidad ambiental de dicho programa, sin la aprobación expresa de este estudio y la expedición de la Licencia Ambiental correspondiente, no habrá lugar a la iniciación de los trabajos y obras de explotación minera. Adicionalmente las obras de recuperación geomorfológica, paisajística y forestal

El presente documento es de carácter informativo y no tiene ningún efecto legal. Dado que es un requisito informativo.





del ecosistema alterado deben ejecutarse por profesionales afines a cada una de estas labores. Dicha licencia con las restricciones y condicionamientos que imponga al concesionario, formarán parte de sus obligaciones contractuales.

Adicionalmente, de acuerdo a la resolución 708 de 2016 de la ANM, el titular minero debe presentar el **Plan de Gestión Social a la autoridad minera, a más tardar dentro de los 30 días anteriores a la fecha de finalización de la etapa de exploración**, en el entendido que la ejecución de dicho plan debe iniciarse con la etapa de construcción y montaje.

- **Etapa 2 Construcción y Montaje:**

Esta etapa tiene una duración de 3 años, prorrogable por 1 año más, se realiza luego y solo si la Secretaría de Minas del Departamento de Antioquia aprueba el PTO, y la autoridad ambiental competente aprueba el plan de manejo ambiental o de licenciamiento ambiental¹. Esta etapa tiene como objetivo realizar las obras de infraestructura y montaje para la etapa de explotación, adicionalmente, el concesionario debe cumplir con las obligaciones de pago de canon superficiario, el informe semestral y anual- Formatos Básicos Mineros (FBM) y el pago de la póliza minero ambiental.

Así mismo, si existe en el área objeto del contrato presencia de comunidades indígenas, comunidades negras, afrocolombianas, raizales, palenqueras o ROM, el contratista debe adelantar el trámite de consulta previa conforme las disposiciones legales, además, si el título está dentro de un área de reserva forestal de Ley 2ª, debe solicitar la fase de sustracción definitiva. Solo si se cumplen estas condiciones, cuando haya lugar, se puede pasar a la etapa de explotación.

- **Etapa 3 Explotación por el tiempo remanente del contrato prorrogable por 30 años más.**

En este periodo se extrae, capta, beneficia y comercializa el mineral y unas veces se termine el plazo de ejecución del contrato, se realiza el cierre y abandono de los montajes y de la infraestructura. Las obligaciones del concesionario en esta etapa, son el pago de regalías (diferenciadas por tipo de mineral), la presentación de los informes semestrales y anuales para la fiscalización- Formatos Básicos Mineros (FBM) y cumplir con los informes a las autoridades ambientales y el pago de la póliza minero- ambiental.

Es de anotar que, a la terminación del contrato, el concesionario está obligado a dejar en condiciones aptas para el uso normal de los frentes de trabajo utilizables, las obras destinadas a las servidumbres y las conservación, mitigación y adecuación ambiental.

La Dirección de Fiscalización Minera de la Secretaría de Minas, es la encargada de realizar el seguimiento y fiscalización a la ejecución del título minero en sus distintas etapas, destacando que en la etapa de exploración, se debe dar cumplimiento a lo establecido en el Programa Mínimo Exploratorio – Formato A, documento que contempla las actividades que se deben ejecutar, la inversión necesaria y los

¹ De acuerdo al tamaño del proyecto si es pequeña, mediana y gran minería.

El presente documento es de carácter informativo y no tiene ningún efecto legal. Dado que es un requisito informativo.





GOBERNACIÓN DE ANTIOQUIA



manejos ambientales y laborales mínimos que tendrán que desarrollarse en el ejercicio de las actividades exploratorias. Este documento, hace parte integral del contrato de concesión y, por tanto, se constituye en un instrumento de seguimiento y fiscalización del correspondiente título en esta etapa.

El presente documento es de carácter informativo y no tiene ningún efecto legal. Dado que es un requisito informativo.



2. EVALUACION DE LA PROPUESTA DE CONTRATO DE CONCESION ICQ-080035X

2.1 ANTECEDENTES

Que el proponente (37994) ESCORPION S.O.M identificado con NIT 811020640-1, radicó el día 26 de marzo de 2007, la propuesta de contrato de concesión para la exploración y explotación de un yacimiento clasificado técnicamente MINERALES DE ORO Y SUS CONCENTRADOS, ubicado en los municipios de ANZÁ del Departamento de ANTIOQUIA, a la cual le correspondió el expediente No.ICQ-080035X

Durante el trámite se han efectuado las siguientes actuaciones administrativas:

- Radicación Web a través de la plataforma AnnA Minería.
- Que el día, **16 de agosto del 2022** se realizó evaluación técnica de la propuesta de contrato de concesión.
- El día **13 de agosto del 2022**, se realizó evaluación jurídica de la propuesta de contrato de concesión.
- Que el **11 de agosto del 2022**, se evaluó económicamente la propuesta de contrato de concesión.

3. EVALUACIÓN JURÍDICA:

Durante la evaluación jurídica, se verifica que el proponente cuente con la capacidad legal para formular propuestas de tendientes a la concesión minera y para celebrar el correspondiente contrato. Esto se refiere, en el caso de las personas naturales, que cuente con la capacidad de que trata el artículo 1502 del Código Civil y en el caso de las personas jurídicas, públicas o privadas, que en su objeto se encuentren incluidas, expresa y específicamente, las actividades de exploración y explotación minera.

3.1 Capacidad Legal

El día **13 de agosto del 2022**, se realizó la evaluación jurídica de la propuesta, en el cual se evidencia que en su objeto social se establece las actividades de exploración y explotación. Por lo tanto, cuenta con la capacidad de que trata el artículo 17 de la Ley 685 de 2001.

3.2 Inhabilidades e Incompatibilidades

Consultado el sistema de Información de Registro de Sanciones y Causas de Inhabilidad –SIRI de la Procuraduría General de la Nación, el Sistema de Información del Boletín de Responsables Fiscales “SIBOR” de la Contraloría General de la República y el Sistema de Antecedentes Judiciales de la Policía Nacional de Colombia, se determinó que las proponentes, NO se encuentran incurso en causal de inhabilidad para contratar con el Estado.

El presente documento es de carácter informativo y no tiene ningún efecto legal. Dado que es un requisito informativo.





4. EVALUACIÓN TÉCNICA

4.1 Definición del área a contratar

Una vez adelantada la evaluación técnica del área solicitada se determinó un área de **3858,0661** hectáreas correspondientes a 3150 celdas, determinadas como libres susceptibles de contratar, distribuidas en una (01) zona, la cual se encuentra libre de superposiciones con solicitudes, títulos y zonas excluibles de la minería, previo cumplimiento y aprobación de los requisitos establecidos por la autoridad minera y ambiental. El área no se superpone con el perímetro urbano, centros poblados o zonas de utilidad pública.

El área está ubicada en las veredas **La Cejita, El Chuscalito, Nudillo, El Pedrero, Higuina, Los Llanos, La Cordillera, Valerio, La Mata** del municipio de **ANZÁ** del Departamento de **Antioquia**, como se muestra en el gráfico N°2:

Gráfica N°2 Ubicación geográfica del área de interés

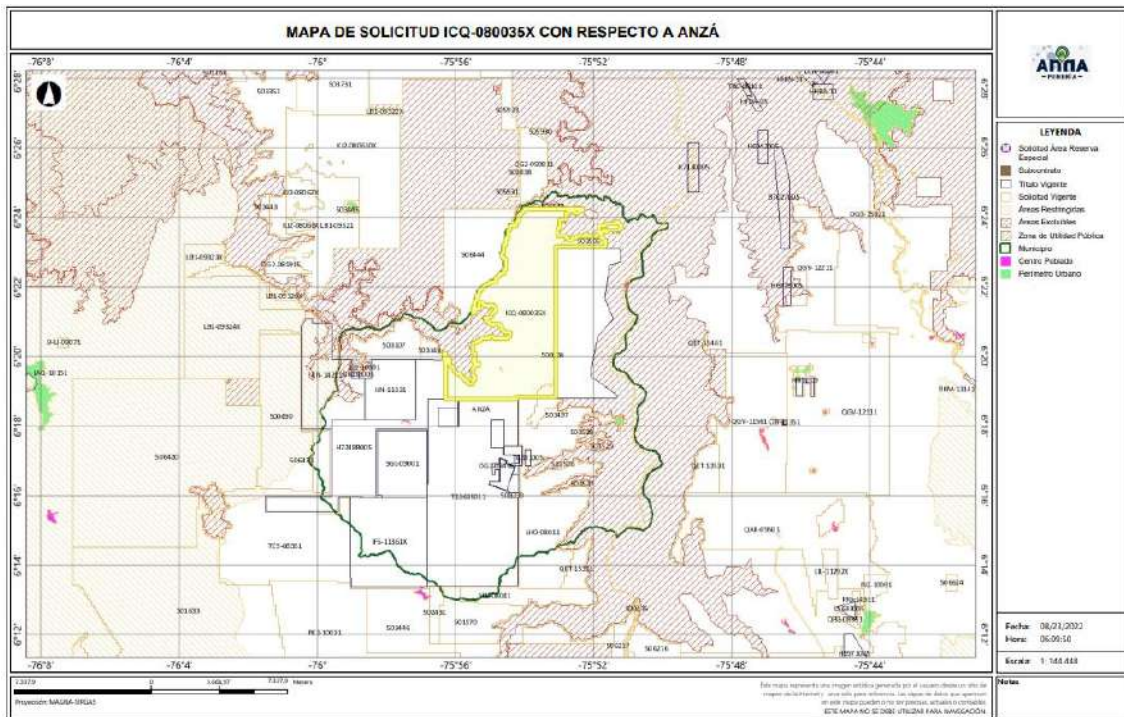

El presente documento es de carácter informativo y no tiene ningún efecto legal. Dado que es un requisito informativo.



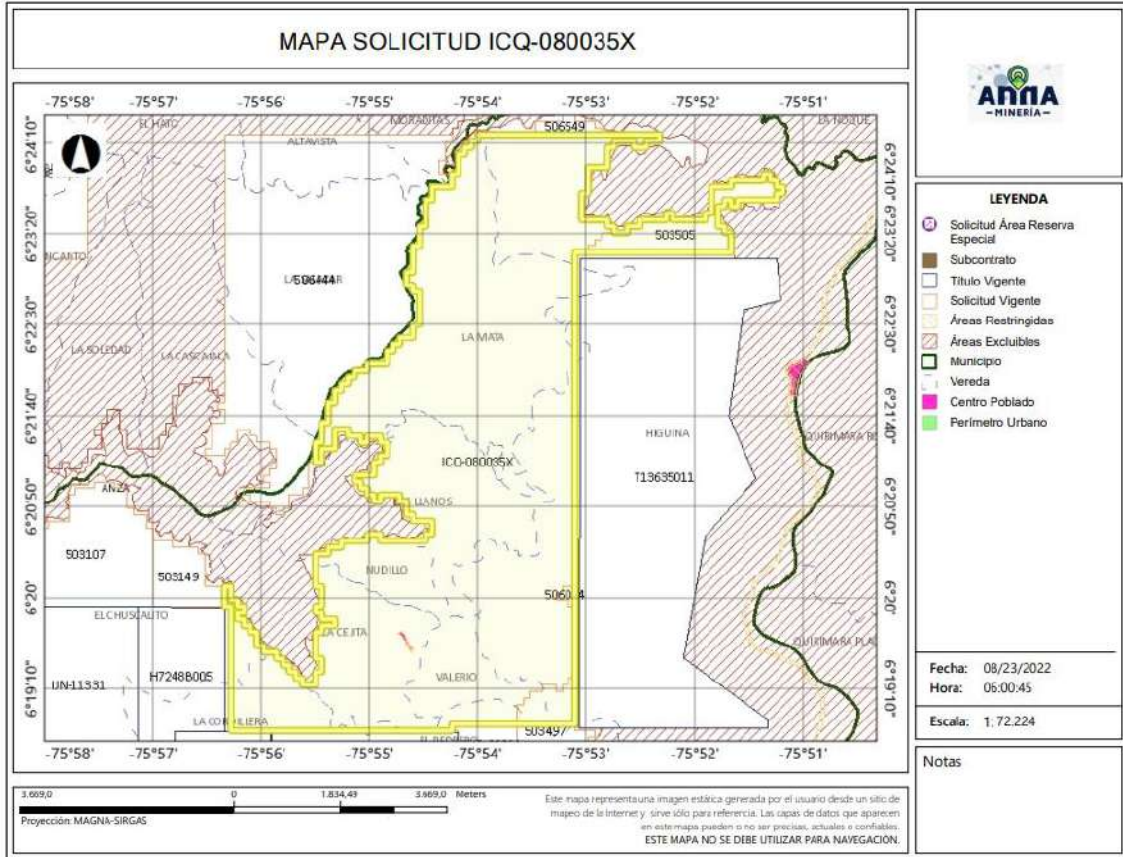

4.2 Evaluación Programa Mínimo Exploratorio -Formato A

El Formato A es un documento de consulta de naturaleza técnica, donde se plasman las actividades mínimas que se ejecutan en la etapa de exploración, la inversión necesaria, los manejos ambientales y laborales durante la ejecución de tales actividades. Como ya se mencionó, este documento técnico hace parte integral del contrato y se constituye en un instrumento para adelantar el seguimiento y fiscalización del título minero en la etapa de exploración.

- Actividades

Las actividades exploratorias hacen referencia a los estudios, trabajos y obras dirigidos a estimar técnicamente los recursos minerales, la ubicación y las características de los depósitos o yacimientos, los medios y métodos para la explotación y la escala y duración factible de la producción esperada.

Conforme a lo anterior, los proponentes describieron las actividades a realizar durante la etapa exploratoria descrita en la tabla N°1:

El presente documento es de carácter informativo y no tiene ningún efecto legal. Dado que es un requisito informativo.





Tabla N°1 Actividades Etapa Exploración

Fase (1)	Actividad (2)	Aplica (3a)	No Aplica (3b)	Año de Ejecución de las Actividades (4)	Año de entrega de información a la autoridad
I	Revisión Bibliográfica	X		1	
	Contacto con la comunidad y enfoque social	X		1	
	Base Topográfica del área	X		1	
	Cartografía Geológica	X		1	
	Excavación de Trincheras y Apiques	X		1	
	Geoquímica y otros análisis	X		1	
	Geofísica	X		1	
	Estudio de Dinámica Fluvial del Cauce		X		
	Características hidrológicas y sedimentológicas del cauce		X		
II	Pozos y galerías exploratorias		X		
	Perforaciones profundas	X		2	
	Muestreo y análisis de calidad	X		2	
	Estudio geotécnico	X		2	
	Estudios hidrológicos	X		2	
	Estudio Hidrogeológico	X		2	
III	Evaluación y modelo geológico	X		3	
	Actividades exploratorias adicionales		X		

- Idoneidad ambiental

La Secretaria de Minas, durante el proceso la evaluación técnica verifica que los proponentes, conforme lo dispuesto por la Corte Constitucional en sentencia C-389 de 2016, acojan lo dispuesto en las guías minero ambientales adoptadas por el ministerio de ambiente mediante Resolución 18-0861 del 20 de agosto de 2002; estas guías señalan los manejos mínimos que debe prever y cumplir por el titular minero para adelantar dicha etapa.

Conforme a lo anterior, en el Formato A, se establecieron las actividades ambientales a realizar durante la etapa exploratoria, determinándose en el concepto técnico que el proponente cumple con lo establecido en el artículo 271 de la Ley 685 de 2001 y la Resolución 143 de 2017, tal como se muestra en la tabla N°2.

Tabla N°2 Actividades de Manejo Ambiental

Actividad		Aplica (4a)	No aplica (4b)
2. Aspectos ambientales Etapa de Exploración	Selección optima de sitios de campamentos y helipuertos	X	
	Manejos de aguas lluvias	X	
	Manejo de aguas residuales domesticas	X	
	Manejo de cuerpos de agua	X	
	Manejo de material particulado y gases	X	
	Manejo de ruido	X	
	Manejo de combustibles	X	

El presente documento es de carácter informativo y no tiene ningún efecto legal. Dado que es un requisito informativo.





Actividad		Aplica (4a)	No aplica (4b)
	Manejo de taludes	X	
	Manejo de accesos	X	
	Manejo de residuos sólidos	X	
	Adecuación y recuperación de sitios de uso temporal	X	
	Manejo de fauna y flora	X	
	Plan de gestión social	X	
	Capacitación de personal	X	
	Contratación de mano de obra no calificada	X	
	Rescate arqueológico	X	
	Manejo de hundimientos		X

Por otra parte, si para el desarrollo de los trabajos de exploración el concesionario requiere en forma ocasional o transitoria el uso y/o aprovechamiento de recursos naturales renovables tales como concesión de aguas, permiso de vertimientos, permisos de ocupación de cauces, permiso de aprovechamiento forestal o permisos de emisiones atmosféricas, deberá tramitar y obtenerlos ante la autoridad ambiental, este caso ante **CORANTIOQUIA (Corporación Autónoma Regional del Centro de Antioquia)**

Idoneidad laboral

La idoneidad laboral hace referencia a los perfiles profesionales calificados necesarios en el desarrollo de las actividades mineras y ambientales, con los cuales, se busca garantizar que quienes realizan la actividad, cuenten con el conocimiento y la experticia para dar cumplimiento a los objetivos, parámetros y estándares que cada actividad exige.

Para ello, la Agencia Nacional de Minería- ANM y por ende esta Delegada, en cumplimiento de la orden judicial, definió un listado de perfiles que, por su conocimiento, son considerados idóneos para garantizar el cumplimiento de los parámetros técnicos legales que cada actividad exige.

Con base en dicho listado, el proponente debe indicar el perfil profesional que empleará en la ejecución de cada actividad y la Secretaria evalúa si dicho perfil se ajusta a los mínimos de idoneidad.

- Revisión Bibliográfica: Hace referencia a la recopilación y análisis de la literatura existente relacionada con geología y topografía del área donde se realizará el proyecto minero. Esta actividad puede ser desarrolladas por profesionales en ingeniería ambiental, de minas, geología o geólogo.
- Contacto con la comunidad y enfoque social: Esta actividad está relacionada con las reuniones y talleres con la comunidad, en los cuales se identifique el proyecto, se expliquen los objetivos, alcances y bondades del mismo y pueden ser desarrolladas por un trabajador social o comunicador o antropólogo.

El presente documento es de carácter informativo y no tiene ningún efecto legal. Dado que es un requisito informativo.





GOBERNACIÓN DE ANTIOQUIA



- Base Topográfica del área: Esta actividad tiene que ver con el conjunto de métodos y técnicas que se utilizan para la representación plana de zonas no muy extensas de la superficie terrestre y que expresan la configuración del terreno y sus accidentes naturales y artificiales. Se considera que esta actividad puede ser desarrolladas por profesionales en ingeniería ambiental, de minas, geología o geólogo.
- Cartografía Geológica: Se refiere a la construcción mapas bajo la ciencia de la geología. Modelo descriptivo de la mineralización, mantos y capas que se presentan en el área. Esta actividad desarrollarse por profesionales en ingeniería ambiental, de minas, geología o geólogo.
- Excavación de Trincheras y Apiques: Son las labores encaminadas a verificar la información de superficie y controlar la continuidad lateral y vertical de las diferentes estructuras, mantos, sustancias y cuerpos mineralizados, niveles de arenas y gravas. Se considera que esta actividad puede desarrollarse por profesionales del área de la ingeniería ambiental, de minas, geología o geólogo.
- Geoquímica y otros análisis: Se refiere al muestreo sistemático (sedimentos activos, suelos y rocas) en los drenajes, aforamientos, túneles, trincheras, etc. para determinar los contenidos de los metales preciosos. Para desarrollar esta actividad las profesiones que se consideran idóneas son: ingeniería ambiental, de minas, geología o geólogo.
- Geofísica: Esta actividad se realiza para descifrar niveles y cuerpos guías de exploración que pueden acompañar a la mineralización en profundidad y que generalmente son muy útiles en la búsqueda de las zonas con mayor concentración de la sustancia mineral. En la determinación de niveles de arenas y gravas es común utilizar los sondeos eléctricos verticales. Se considera que esta actividad puede ser desarrolladas por profesionales en ingeniería ambiental, de minas, geología o geólogo.
- Estudio de Dinámica Fluvial del Cauce: Se realizan con el fin de determinar los procesos dinámicos y el sistema fluvial característico de la corriente fluvial, teniendo en cuenta los criterios geomorfológicos, clasificación de los sistemas fluviales y la disponibilidad del recurso. Se considera que profesiones como la ingeniería ambiental, de minas, geología hidrología y topografía, son las idóneas para ejecutarlas.
- Características hidrológicas y sedimentológicas del cauce: Para el caso de los materiales de arrastre, en las épocas de verano e invierno se deberán determinar las condiciones hidráulicas del río, su capacidad de arrastre y sedimentación a lo largo de su cauce. Esta actividad puede ser desarrolladas por profesionales en ingeniería ambiental, de minas, geología o geólogo, hidrólogos e hidrogeólogos.
- Pozos y galerías exploratorias: Esta actividad se realiza con el fin de verificar la continuidad de las sustancias mineralizadas en profundidad, y que permite obtener una primera aproximación de la geometría y recursos del yacimiento. Para desarrollar esta actividad se consideran que profesiones idóneas son la ingeniería ambiental, de minas o geología.

El presente documento es de carácter informativo y no tiene ningún efecto legal. Dado que es un requisito informativo.





GOBERNACIÓN DE ANTIOQUIA



- Perforaciones profundas: Esta actividad se realiza con el fin de verificar la continuidad de las sustancias mineralizadas en profundidad, y que permite obtener una primera aproximación de la geometría y recursos del yacimiento y se considera que los ingenieros ambientales, de minas, geología o geólogo, son los idóneos para desarrollar dicha actividad.
- Muestreo y análisis de calidad: Se elaborará y ejecutará un plan de muestreo de los mantos y cuerpos mineralizados, definiendo la cantidad y tipo de muestras, y los análisis a ejecutar en el laboratorio y se considera que puede ser desarrolladas por profesionales en ingeniería ambiental, de minas, geología o geólogo.
- Estudio geotécnico: Esta actividad permite realizar los análisis de los sistemas de discontinuidades geológicas presentes en el macizo rocoso, análisis de estabilidad y probabilidad de falla de taludes en roca y rellenos y demás análisis geotécnicos necesarios para conocer las propiedades geomecánicas de suelo y roca y sus efectos en las operaciones mineras, tales como perforación y voladura. Los profesionales en geotecnia son los idóneos para desarrollar dicha actividad.
- Estudio hidrológico: Con el estudio hidrológico se determina las características hidrológicas del área contratada, evaluará el comportamiento de la precipitación anual, la extensión de la cuenca hidrográfica, los volúmenes de agua que se manejarían por efecto de la escorrentía superficial, las corrientes naturales del área y sus posibles desviaciones y las alternativas del control de inundaciones. Para esta actividad, se estimó que los profesionales en hidrología son los idóneos para desarrollarlas.
- Estudio hidrogeológico: El estudio hidrogeológico permite el conocimiento de las condiciones naturales del agua subterránea, su relación con las aguas de infiltración y corrientes superficiales, tanto en verano como en invierno, los parámetros y constantes hidráulicas del macizo rocoso, el nivel freático, la localización y característica de los acuíferos presentes en el área y los efectos que produciría el agua subterránea sobre la explotación minera. Esta actividad puede ser desarrollada por profesionales en hidrología.
- Evaluación y modelo geológico: En esta actividad se establece el modelo geométrico, de bloques, geológico, estructural y se planteará una hipótesis genética del yacimiento, describiendo los diferentes detalles. Las profesiones que se consideran idóneas para el control y supervisión de esta actividad son ingeniería ambiental, de minas, geología o geólogo.

Conforme con lo anterior, el proponente en su Formato A, señaló los profesionales que se compromete a disponer los cuales se ajustan a lo establecido por la Agencia Nacional de Minería y por ende esta Delegada.

De igual manera la Agencia Nacional de Minería definió un listado de perfiles idóneos para el desarrollo de las actividades de mitigación ambiental, a saber:

El presente documento es de carácter informativo y no tiene ningún efecto legal. Dado que es un requisito informativo.





GOBERNACIÓN DE ANTIOQUIA



- Selección óptima de sitios de campamentos y helipuertos: Las profesiones que se consideran idóneas para el control y supervisión de esta actividad son ingeniería ambiental, de minas, geología o geólogo, ingeniero forestal, y/o Profesional (GIS)SIG
- Manejos de aguas lluvias: Las profesiones que se consideran idóneas para el control y supervisión de esta actividad son ingeniería ambiental, de minas, geología o geólogo e hidrólogo.
- Manejo de aguas residuales domesticas: Las profesiones que se consideran idóneas para el control y supervisión de esta actividad son ingeniería ambiental, de minas, geología o geólogo.
- Manejos de cuerpos de agua: En el caso de esta actividad se considera que puede ser desarrolladas por profesionales en ingeniería ambiental, de minas, geología o geólogo.
- Manejo de material particulado y gases: Esta actividad puede ser desarrolladas por profesionales en ingeniería ambiental, de minas, geología o geólogo
- Manejo del ruido: Las profesiones que se consideran idóneas para el control y supervisión de esta actividad son ingeniería ambiental, de minas, geología o geólogo.
- Manejo de combustibles: Las profesiones que se consideran idóneas para el control y supervisión de esta actividad son ingeniería ambiental, de minas, geología o geólogo.
- Manejo de taludes: Esta actividad puede ser desarrolladas por profesionales en ingeniería de minas, geología o geólogo y/o geotecnia,
- Manejo de accesos: Esta actividad puede ser desarrolladas por profesionales en ingeniería ambiental, de minas, geología o geólogo
- Manejo de residuos sólidos: Las profesiones que se consideran idóneas para el control y supervisión de esta actividad son ingeniería ambiental, de minas, geología o geólogo.
- Adecuación y recuperación de sitios de uso temporal: Esta actividad puede ser desarrolladas por profesionales en ingeniería ambiental, forestal, ecología o biología.
- Manejo de fauna y flora: Esta actividad puede desarrollarse por profesionales en ingeniería forestal, ecología o biología.
- Plan de gestión social: Para esta actividad se estima contar con profesionales en trabajo social, o comunicación o antropología.
- Capacitación de personal: Esta actividad puede desarrollarse por profesionales en trabajo social, o comunicación o antropología.
- Contratación de mano de obra no calificada: Las profesiones que se consideran idóneas para el desarrollo de esta actividad son trabajo social, o comunicación o antropología.
- Rescate arqueológico: esta actividad puede desarrollarse por profesionales en arqueología.
- Manejo de hundimientos: Esta actividad puede ser desarrolladas por profesionales en ingeniería de minas, geología o geólogo y/o geotecnia.

El presente documento es de carácter informativo y no tiene ningún efecto legal. Dado que es un requisito informativo.





Conforme a lo anterior, en la evaluación técnica, se determinó que el Formato A aportado por las proponentes, cumple con los requisitos establecidos en la Resolución 143 de 2017, en los siguientes términos:

“(...)

Inversiones mínimas en exploración - Formato A

Acerca de información diligenciada por el proponente en el sistema de ANNAMINERIA, relacionada con las Inversiones Mínimas en Exploración, se hacen las siguientes observaciones:

-El programa mínimo exploratorio presentado por el proponente **cumple** con los valores mínimos exigidos por la Resolución 143 del 29 de marzo de 2017, por lo cual se considera **técnicamente aceptable**.

Condiciones de contratación

Área a contratar: 3858,0661 Hectáreas

Número de Celdas: 3150

Municipios: ANZÁ

Minerales: MINERALES DE ORO Y SUS CONCENTRADOS

CELDAS DEL AREA A CONTRATAR DE LA PROPUESTA ICQ-080035X

AREA:3858,0661 Hectáreas

N °	CELDA	N °	CELDA	N °	CELDA	N °	CELDA
1	18N02M06P13C	16	18N02M06P09H	31	18N02M06Q06L	46	18N02M06H11E
2	18N02M06K23X	17	18N02M06P04C	32	18N02M06L16B	47	18N02M06Q12F
3	18N02M06K23C	18	18N02M06P04D	33	18N02M06L11R	48	18N02M06L17V
4	18N02M06P03D	19	18N02M06P04J	34	18N02M06H16B	49	18N02M06Q12G
5	18N02M06K23Y	20	18N02M06P05K	35	18N02M06L16M	50	18N02M06Q07L
6	18N02M06K18T	21	18N02M06P10R	36	18N02M06L16N	51	18N02M06Q02B
7	18N02M06K23Z	22	18N02M06P10Y	37	18N02M06L11N	52	18N02M06L12R
8	18N02M06K24Q	23	18N02M06P10I	38	18N02M06L06Y	53	18N02M06H17G
9	18N02M06P14B	24	18N02M06P15J	39	18N02M06H11Y	54	18N02M06H12R
10	18N02M06P09W	25	18N02M06P10P	40	18N02M06H11I	55	18N02M06H12B
11	18N02M06P04R	26	18N02M06P10J	41	18N02M06L21P	56	18N02M06H07W
12	18N02M06P04B	27	18N02M06Q01V	42	18N02M06L21J	57	18N02M06Q02T
13	18N02M06P09X	28	18N02M06L16Q	43	18N02M06L21E	58	18N02M06L22X
14	18N02M06P09S	29	18N02M06L11Q	44	18N02M06L16J	59	18N02M06L22H
15	18N02M06P09M	30	18N02M06L11F	45	18N02M06H11U	60	18N02M06L12T

El presente documento es de carácter informativo y no tiene ningún efecto legal. Dado que es un requisito informativo.





N°	CELDA	N°	CELDA	N°	CELDA	N°	CELDA
61	18N02M06H17I	100	18N02M06L19V	139	18N02M06D19D	178	18N02M06H15M
62	18N02M06H12N	101	18N02M06L09V	140	18N02M06D14Y	179	18N02M06H10M
63	18N02M06H12C	102	18N02M06L09Q	141	18N02M06D14J	180	18N02M06H05M
64	18N02M06H07T	103	18N02M06L04K	142	18N02M06D09T	181	18N02M06D20S
65	18N02M06Q07J	104	18N02M06L04A	143	18N02M06D04Z	182	18N02M06D20H
66	18N02M06Q07E	105	18N02M06H19A	144	18N02M06Q05K	183	18N02M06D15X
67	18N02M06Q02Z	106	18N02M06H14K	145	18N02M06L25Q	184	18N02M06Q15D
68	18N02M06L22P	107	18N02M06D14Q	146	18N02M06L25K	185	18N02M06Q05T
69	18N02M06L17E	108	18N02M06Q09L	147	18N02M06L20Q	186	18N02M06L20T
70	18N02M06L12Z	109	18N02M06L04L	148	18N02M06L20K	187	18N02M06L20D
71	18N02M06L12U	110	18N02M06H19B	149	18N02M06L15V	188	18N02M06L15T
72	18N02M06H22Z	111	18N02M06D19L	150	18N02M06L15F	189	18N02M06L15D
73	18N02M06H07Z	112	18N02M06D19G	151	18N02M06L10K	190	18N02M06H25N
74	18N02M06H07P	113	18N02M06D19B	152	18N02M06H15V	191	18N02M06H20I
75	18N02M06Q03Q	114	18N02M06D14W	153	18N02M06D25Q	192	18N02M06D15T
76	18N02M06L23F	115	18N02M06D14L	154	18N02M06D10A	193	18N02M06D15I
77	18N02M06L03A	116	18N02M06Q09C	155	18N02M06Q05B	194	18N02M06D10I
78	18N02M06H13F	117	18N02M06L04M	156	18N02M06L15R	195	18N02M06D05N
79	18N02M06H08K	118	18N02M06H24H	157	18N02M06L15G	196	18N02M06Q10E
80	18N02M06L13L	119	18N02M06H09X	158	18N02M06L10L	197	18N02M06L25U
81	18N02M06L08W	120	18N02M06H04S	159	18N02M06H20B	198	18N02M06L25E
82	18N02M06H23R	121	18N02M06D14X	160	18N02M06H05W	199	18N02M06L15U
83	18N02M06H23B	122	18N02M06Q14I	161	18N02M06D10G	200	18N02M06L05E
84	18N02M06H18W	123	18N02M06Q14E	162	18N02M06D05L	201	18N02M06H25E
85	18N02M06H18G	124	18N02M06Q04T	163	18N02M06Q10M	202	18N02M06H10P
86	18N02M06L18S	125	18N02M06L24Z	164	18N02M06Q05S	203	18N02M06H05Z
87	18N02M06L08X	126	18N02M06L19E	165	18N02M06Q05M	204	18N02M06H05J
88	18N02M06L08S	127	18N02M06L14U	166	18N02M06Q05H	205	18N02M06D25P
89	18N02M06H08S	128	18N02M06L14P	167	18N02M06L25M	206	18N02M06D20J
90	18N02M06Q08I	129	18N02M06L04Z	168	18N02M06L20X	207	18N02M01Q25P
91	18N02M06L08Y	130	18N02M06L04N	169	18N02M06L15M	208	18N02M07M06Q
92	18N02M06H18I	131	18N02M06L04P	170	18N02M06L15H	209	18N02M07M06K
93	18N02M06H03N	132	18N02M06H19Z	171	18N02M06L15C	210	18N02M07I21K
94	18N02M06Q03P	133	18N02M06H14U	172	18N02M06L10S	211	18N02M07I16Q
95	18N02M06L23P	134	18N02M06H14P	173	18N02M06L10H	212	18N02M07I06A
96	18N02M06L08U	135	18N02M06H09P	174	18N02M06L05C	213	18N02M07I01A
97	18N02M06H23Z	136	18N02M06H09D	175	18N02M06H25S	214	18N02M07E21A
98	18N02M06H23E	137	18N02M06H04Z	176	18N02M06H25C	215	18N02M07E16V
99	18N02M06Q04K	138	18N02M06D19P	177	18N02M06H20M	216	18N02M07A21V

El presente documento es de carácter informativo y no tiene ningún efecto legal. Dado que es un requisito informativo.





N°	CELDA	N°	CELDA	N°	CELDA	N°	CELDA
217	18N02M07A21A	256	18N02M07M06Z	295	18N02M07A17C	334	18N02M07M08R
218	18N02M07A11K	257	18N02M07M06E	296	18N02M07A12X	335	18N02M07I23R
219	18N02M07A01F	258	18N02M07M02Q	297	18N02M07A07H	336	18N02M07I13L
220	18N02M07M11B	259	18N02M07M01J	298	18N02M07M07Y	337	18N02M07I08L
221	18N02M07I16L	260	18N02M07I17F	299	18N02M07I22T	338	18N02M07E23G
222	18N02M07I16G	261	18N02M07I11Z	300	18N02M07E17D	339	18N02M07E18R
223	18N02M07I11R	262	18N02M07I07F	301	18N02M07E12I	340	18N02M07E03L
224	18N02M07I11L	263	18N02M07E21Z	302	18N02M07E07N	341	18N02M07A23W
225	18N02M07I06R	264	18N02M07E21P	303	18N02M07E07D	342	18N02M07A23L
226	18N02M07I01R	265	18N02M07E17F	304	18N02M07A22Y	343	18N02M07A18L
227	18N02M07A21L	266	18N02M07E16E	305	18N02M07A12Y	344	18N02M07A08L
228	18N02M07A21G	267	18N02M07E11J	306	18N02M07A07N	345	18N02M02M23W
229	18N02M07A16G	268	18N02M07E06U	307	18N02M07A02Y	346	18N02M07M08X
230	18N02M07A06G	269	18N02M07E01U	308	18N02M07I12U	347	18N02M07M08H
231	18N02M07A01G	270	18N02M07E02Q	309	18N02M07I07J	348	18N02M07M03H
232	18N02M02M21R	271	18N02M07A07V	310	18N02M07E22Z	349	18N02M07E13H
233	18N02M07M06H	272	18N02M07A07K	311	18N02M07E22P	350	18N02M07E13C
234	18N02M07M01H	273	18N02M07A02K	312	18N02M07E22E	351	18N02M07E08M
235	18N02M07I16C	274	18N02M02M21J	313	18N02M07E17P	352	18N02M07E03X
236	18N02M07E16S	275	18N02M07I17B	314	18N02M07E17J	353	18N02M07E03C
237	18N02M07E06M	276	18N02M07E17G	315	18N02M07E12J	354	18N02M07A18M
238	18N02M07E01H	277	18N02M07E12W	316	18N02M07E12E	355	18N02M02M23X
239	18N02M07A01X	278	18N02M07E12L	317	18N02M07E02U	356	18N02M02M23S
240	18N02M07A01C	279	18N02M07E12G	318	18N02M07A07E	357	18N02M07M08T
241	18N02M02M21H	280	18N02M07E02R	319	18N02M07A02J	358	18N02M07I08D
242	18N02M07M11D	281	18N02M07E02B	320	18N02M07A02E	359	18N02M07I03Y
243	18N02M07M06T	282	18N02M07A22R	321	18N02M07M03F	360	18N02M07E23D
244	18N02M07I21N	283	18N02M07M07C	322	18N02M07I13V	361	18N02M07E18N
245	18N02M07I21D	284	18N02M07I17X	323	18N02M07I13Q	362	18N02M07E03Y
246	18N02M07I16Y	285	18N02M07I17S	324	18N02M07I13K	363	18N02M07E03T
247	18N02M07I11D	286	18N02M07I12S	325	18N02M07I03K	364	18N02M07E03I
248	18N02M07E16Y	287	18N02M07I07M	326	18N02M07E23K	365	18N02M07A18T
249	18N02M07E11Y	288	18N02M07I02S	327	18N02M07E08K	366	18N02M07A13N
250	18N02M07E01Y	289	18N02M07E22C	328	18N02M07E08F	367	18N02M07A08Y
251	18N02M07E01I	290	18N02M07E17H	329	18N02M07A13Q	368	18N02M07A08I
252	18N02M07A16Y	291	18N02M07E07C	330	18N02M07A13A	369	18N02M07A03I
253	18N02M07A16T	292	18N02M07E02X	331	18N02M07A08V	370	18N02M07M08E
254	18N02M02M21Y	293	18N02M07E02H	332	18N02M07A08A	371	18N02M07I23E
255	18N02M02M21I	294	18N02M07A22M	333	18N02M02M23Q	372	18N02M07I13U

El presente documento es de carácter informativo y no tiene ningún efecto legal. Dado que es un requisito informativo.





N°	CELDA	N°	CELDA	N°	CELDA	N°	CELDA
373	18N02M07I13P	412	18N02M06P10D	451	18N02M06L02D	490	18N02M06L24Q
374	18N02M07I03J	413	18N02M06H16V	452	18N02M06H22T	491	18N02M06L24K
375	18N02M07E18E	414	18N02M06Q11B	453	18N02M06H12Y	492	18N02M06L24A
376	18N02M07A13P	415	18N02M06Q06R	454	18N02M06H12I	493	18N02M06L19Q
377	18N02M02M23J	416	18N02M06Q06G	455	18N02M06H07X	494	18N02M06H19V
378	18N02M02M24K	417	18N02M06L21W	456	18N02M06H07M	495	18N02M06H04V
379	18N02M02M24L	418	18N02M06L11W	457	18N02M06H07I	496	18N02M06D19F
380	18N02M02M24F	419	18N02M06H16G	458	18N02M06Q02P	497	18N02M06Q14B
381	18N02M02M24N	420	18N02M06Q06X	459	18N02M06Q02J	498	18N02M06L24W
382	18N02M02M25G	421	18N02M06Q01M	460	18N02M06L22Z	499	18N02M06H14L
383	18N02M07A15P	422	18N02M06L16S	461	18N02M06H17J	500	18N02M06H04W
384	18N02M07B11K	423	18N02M06Q11I	462	18N02M06H12U	501	18N02M06H04L
385	18N02M07B11S	424	18N02M06Q01T	463	18N02M06H12J	502	18N02M06D24G
386	18N02M07B11B	425	18N02M06Q01D	464	18N02M06L13Q	503	18N02M06D14R
387	18N02M07B11J	426	18N02M06L16Y	465	18N02M06H23Q	504	18N02M06Q14H
388	18N02M07B12Q	427	18N02M06L11D	466	18N02M06H13Q	505	18N02M06L24S
389	18N02M07B12H	428	18N02M06H11N	467	18N02M06H08F	506	18N02M06L24M
390	18N02M07B12N	429	18N02M06Q11J	468	18N02M06L23B	507	18N02M06L24H
391	18N02M07B08L	430	18N02M06Q06U	469	18N02M06L13W	508	18N02M06L14S
392	18N02M07B03X	431	18N02M06L21U	470	18N02M06H23W	509	18N02M06L14H
393	18N02M07B09B	432	18N02M06L16U	471	18N02M06H18R	510	18N02M06H24X
394	18N02M07B04R	433	18N02M06L11P	472	18N02M06H08R	511	18N02M06H24S
395	18N02M07B04X	434	18N02M06Q07A	473	18N02M06H03W	512	18N02M06H19X
396	18N02M06P08S	435	18N02M06Q02F	474	18N02M06Q03X	513	18N02M06H09M
397	18N02M06P03C	436	18N02M06L17K	475	18N02M06L23M	514	18N02M06D24C
398	18N02M06P13D	437	18N02M06L12F	476	18N02M06H23X	515	18N02M06D19S
399	18N02M06P13E	438	18N02M06H17F	477	18N02M06H23M	516	18N02M06Q09Y
400	18N02M06K23J	439	18N02M06H17A	478	18N02M06H18M	517	18N02M06Q09Z
401	18N02M06K24V	440	18N02M06H12V	479	18N02M06H13H	518	18N02M06Q09P
402	18N02M06P04W	441	18N02M06H12K	480	18N02M06Q08Y	519	18N02M06Q04P
403	18N02M06P14H	442	18N02M06Q02L	481	18N02M06L18T	520	18N02M06L19Y
404	18N02M06P09Y	443	18N02M06Q02G	482	18N02M06L13Y	521	18N02M06L19I
405	18N02M06P09N	444	18N02M06L12L	483	18N02M06L03D	522	18N02M06L14N
406	18N02M06P04I	445	18N02M06H07R	484	18N02M06Q03E	523	18N02M06L09U
407	18N02M06P04P	446	18N02M06L22T	485	18N02M06L18U	524	18N02M06L09N
408	18N02M06P15A	447	18N02M06L22N	486	18N02M06H18J	525	18N02M06L09J
409	18N02M06P10K	448	18N02M06L22C	487	18N02M06H13J	526	18N02M06H24Y
410	18N02M06P15C	449	18N02M06L17H	488	18N02M06H03Z	527	18N02M06H24Z
411	18N02M06P10B	450	18N02M06L12S	489	18N02M06D18U	528	18N02M06H24U

El presente documento es de carácter informativo y no tiene ningún efecto legal. Dado que es un requisito informativo.





N°	CELDA	N°	CELDA	N°	CELDA	N°	CELDA
529	18N02M06H19D	568	18N02M06D15H	607	18N02M07M06B	646	18N02M07A11Y
530	18N02M06H14T	569	18N02M06D15C	608	18N02M07M01W	647	18N02M07A11I
531	18N02M06H14N	570	18N02M06D05S	609	18N02M07I21L	648	18N02M07A11D
532	18N02M06H14J	571	18N02M06Q10Y	610	18N02M07I21G	649	18N02M07A06Y
533	18N02M06H09U	572	18N02M06Q10T	611	18N02M07I11W	650	18N02M07A06N
534	18N02M06H04P	573	18N02M06L25D	612	18N02M07I01L	651	18N02M07A01D
535	18N02M06D24Y	574	18N02M06L05N	613	18N02M07I01G	652	18N02M07M06J
536	18N02M06D24U	575	18N02M06L05I	614	18N02M07I01B	653	18N02M07M07F
537	18N02M06D19U	576	18N02M06H10Y	615	18N02M07E21L	654	18N02M07M02F
538	18N02M06D19J	577	18N02M06H10N	616	18N02M07E11L	655	18N02M07I06U
539	18N02M06D14U	578	18N02M06H10I	617	18N02M07A21W	656	18N02M07I06P
540	18N02M06D14I	579	18N02M06D25T	618	18N02M07A11R	657	18N02M07E22K
541	18N02M06D09D	580	18N02M06D20Y	619	18N02M07A11G	658	18N02M07E21E
542	18N02M06D04Y	581	18N02M06D15D	620	18N02M07A11B	659	18N02M07E16J
543	18N02M06Q15A	582	18N02M06D10N	621	18N02M07A01W	660	18N02M07A21J
544	18N02M06Q10V	583	18N02M01Q25Y	622	18N02M02M21W	661	18N02M07A22A
545	18N02M06Q10K	584	18N02M06Q15E	623	18N02M07M11C	662	18N02M07A12F
546	18N02M06L25V	585	18N02M06Q10J	624	18N02M07M01S	663	18N02M07A11E
547	18N02M06L05A	586	18N02M06L20P	625	18N02M07I21C	664	18N02M07A01Z
548	18N02M06H25K	587	18N02M06L15J	626	18N02M07I16S	665	18N02M07M07L
549	18N02M06H25A	588	18N02M06L10Z	627	18N02M07I16H	666	18N02M07I22R
550	18N02M06H15Q	589	18N02M06L05Z	628	18N02M07I11C	667	18N02M07I17W
551	18N02M06H15K	590	18N02M06H25Z	629	18N02M07I06C	668	18N02M07I17G
552	18N02M06D25K	591	18N02M06H20J	630	18N02M07I01H	669	18N02M07I12W
553	18N02M06D15V	592	18N02M06H10J	631	18N02M07E21C	670	18N02M07I12L
554	18N02M06Q15B	593	18N02M06D25E	632	18N02M07E11X	671	18N02M07I07L
555	18N02M06L25R	594	18N02M06D20P	633	18N02M07E11S	672	18N02M07I07B
556	18N02M06L10B	595	18N02M06D10Z	634	18N02M07A21H	673	18N02M07I02L
557	18N02M06H20R	596	18N02M01Q25Z	635	18N02M07A16M	674	18N02M07E22L
558	18N02M06H15W	597	18N02M07M01A	636	18N02M07A06C	675	18N02M07E17R
559	18N02M06H10R	598	18N02M07I21A	637	18N02M07A01S	676	18N02M07E02W
560	18N02M06D25W	599	18N02M07I11F	638	18N02M07M01Y	677	18N02M07A22B
561	18N02M06D15R	600	18N02M07I01K	639	18N02M07M01N	678	18N02M07A12W
562	18N02M06Q05C	601	18N02M07E21F	640	18N02M07M01I	679	18N02M07A12G
563	18N02M06L20H	602	18N02M07E11Q	641	18N02M07I16N	680	18N02M07A12B
564	18N02M06L05S	603	18N02M07A21Q	642	18N02M07I06D	681	18N02M07M12C
565	18N02M06H25M	604	18N02M07A16Q	643	18N02M07I01N	682	18N02M07M07S
566	18N02M06H20S	605	18N02M07A11V	644	18N02M07E06N	683	18N02M07M02H
567	18N02M06H15H	606	18N02M07M06L	645	18N02M07A16I	684	18N02M07I22C

El presente documento es de carácter informativo y no tiene ningún efecto legal. Dado que es un requisito informativo.





N°	CELDA	N°	CELDA	N°	CELDA	N°	CELDA
685	18N02M07E07S	724	18N02M07E08R	763	18N02M07I18J	802	18N02M06P08U
686	18N02M07E07M	725	18N02M07A03B	764	18N02M07I08U	803	18N02M06P03Z
687	18N02M07A22X	726	18N02M02M23R	765	18N02M07E08P	804	18N02M06K23U
688	18N02M07A22S	727	18N02M07M13C	766	18N02M07E08J	805	18N02M06P09R
689	18N02M07A07C	728	18N02M07M08S	767	18N02M07E03J	806	18N02M06P09G
690	18N02M07A02M	729	18N02M07M08M	768	18N02M07A23U	807	18N02M06P14D
691	18N02M07A02H	730	18N02M07M03S	769	18N02M07A18Z	808	18N02M06P09I
692	18N02M07M02T	731	18N02M07M03M	770	18N02M07A13Z	809	18N02M06P09P
693	18N02M07M02I	732	18N02M07I13C	771	18N02M07A03E	810	18N02M06P15F
694	18N02M07I17N	733	18N02M07I03M	772	18N02M07A04L	811	18N02M06P05Q
695	18N02M07I12T	734	18N02M07E13M	773	18N02M07A04A	812	18N02M06P10X
696	18N02M07I02Y	735	18N02M07E08H	774	18N02M07A09Y	813	18N02M06P10G
697	18N02M07I02I	736	18N02M07E03M	775	18N02M02M24I	814	18N02M06P05W
698	18N02M07M07U	737	18N02M07A23S	776	18N02M07A04E	815	18N02M06Q11F
699	18N02M07M07J	738	18N02M07A23M	777	18N02M02M24U	816	18N02M06Q06A
700	18N02M07M02U	739	18N02M07A23H	778	18N02M02M24J	817	18N02M06H21A
701	18N02M07M02J	740	18N02M07A18C	779	18N02M07A15A	818	18N02M06H16Q
702	18N02M07I07Z	741	18N02M07A08M	780	18N02M07A15H	819	18N02M06L11L
703	18N02M07I07E	742	18N02M07A03M	781	18N02M07B12A	820	18N02M06H16R
704	18N02M07I02Z	743	18N02M02M23M	782	18N02M07B07X	821	18N02M06Q06M
705	18N02M07E12P	744	18N02M07M13D	783	18N02M07B12T	822	18N02M06L21S
706	18N02M07E02J	745	18N02M07M08N	784	18N02M07B07Z	823	18N02M06L21H
707	18N02M07A22P	746	18N02M07M03T	785	18N02M07B13K	824	18N02M06L16X
708	18N02M07A22E	747	18N02M07I23T	786	18N02M07B08Q	825	18N02M06L11X
709	18N02M07A02P	748	18N02M07I23I	787	18N02M07B03W	826	18N02M06H11M
710	18N02M02M22U	749	18N02M07I13I	788	18N02M07B13S	827	18N02M06L16T
711	18N02M02M22J	750	18N02M07I03I	789	18N02M07B08H	828	18N02M06L16I
712	18N02M07I18Q	751	18N02M07E18I	790	18N02M07B08J	829	18N02M06L16D
713	18N02M07I13F	752	18N02M07E18D	791	18N02M06P08M	830	18N02M06H11T
714	18N02M07E18K	753	18N02M07E13T	792	18N02M06P03X	831	18N02M06Q06P
715	18N02M07E03F	754	18N02M07E08Y	793	18N02M06P03H	832	18N02M06Q01Z
716	18N02M07A18Q	755	18N02M07E08T	794	18N02M06K18X	833	18N02M06H16E
717	18N02M07A18F	756	18N02M07A23I	795	18N02M06K18M	834	18N02M06H11P
718	18N02M07A03Q	757	18N02M07A13D	796	18N02M06P13I	835	18N02M06Q02K
719	18N02M07M08W	758	18N02M02M23T	797	18N02M06P08Y	836	18N02M06Q02A
720	18N02M07I23L	759	18N02M02M23I	798	18N02M06P08T	837	18N02M06H12A
721	18N02M07I18G	760	18N02M07I18Z	799	18N02M06P03I	838	18N02M06Q02W
722	18N02M07E23W	761	18N02M07I18U	800	18N02M06K23T	839	18N02M06L17R
723	18N02M07E13G	762	18N02M07I18P	801	18N02M06K23I	840	18N02M06L12B

El presente documento es de carácter informativo y no tiene ningún efecto legal. Dado que es un requisito informativo.





N°	CELDA	N°	CELDA	N°	CELDA	N°	CELDA
841	18N02M06H17B	880	18N02M06H03X	919	18N02M06L24D	958	18N02M06D05H
842	18N02M06H12L	881	18N02M06H03S	920	18N02M06L19U	959	18N02M01Q25X
843	18N02M06Q12H	882	18N02M06Q08D	921	18N02M06L14Y	960	18N02M06L15N
844	18N02M06Q12I	883	18N02M06L23I	922	18N02M06L09P	961	18N02M06L05Y
845	18N02M06Q02N	884	18N02M06L18Y	923	18N02M06H24E	962	18N02M06L05D
846	18N02M06L22Y	885	18N02M06L18N	924	18N02M06H14Y	963	18N02M06H20T
847	18N02M06L22D	886	18N02M06L18I	925	18N02M06H09N	964	18N02M06H15I
848	18N02M06L17D	887	18N02M06L08T	926	18N02M06H09I	965	18N02M06H10T
849	18N02M06L12D	888	18N02M06H08Y	927	18N02M06H04T	966	18N02M06H05I
850	18N02M06L07T	889	18N02M06H03T	928	18N02M06D24T	967	18N02M06D25N
851	18N02M06H22X	890	18N02M06Q13E	929	18N02M06D24P	968	18N02M06D25D
852	18N02M06H17D	891	18N02M06Q08Z	930	18N02M06D14Z	969	18N02M06D20N
853	18N02M06H12M	892	18N02M06H18U	931	18N02M06D14P	970	18N02M06Q10U
854	18N02M06H22J	893	18N02M06H18E	932	18N02M06D09P	971	18N02M06Q10P
855	18N02M06H12Z	894	18N02M06H13P	933	18N02M06L25A	972	18N02M06Q05J
856	18N02M06H12P	895	18N02M06H03P	934	18N02M06L05F	973	18N02M06L10E
857	18N02M06Q08F	896	18N02M06Q14A	935	18N02M06H25Q	974	18N02M06L05J
858	18N02M06L23Q	897	18N02M06Q09Q	936	18N02M06H15F	975	18N02M06H25U
859	18N02M06L18Q	898	18N02M06Q04A	937	18N02M06H10V	976	18N02M06H20Z
860	18N02M06H08V	899	18N02M06H09V	938	18N02M06D20V	977	18N02M06H15P
861	18N02M06Q13B	900	18N02M06H09K	939	18N02M06D20Q	978	18N02M06H15J
862	18N02M06Q08B	901	18N02M06Q09R	940	18N02M06Q10G	979	18N02M06H10E
863	18N02M06L18B	902	18N02M06L24L	941	18N02M06L25L	980	18N02M06H05U
864	18N02M06L03B	903	18N02M06L14R	942	18N02M06L20G	981	18N02M06D20U
865	18N02M06H23G	904	18N02M06H14R	943	18N02M06L15W	982	18N02M06D15Z
866	18N02M06H13W	905	18N02M06H14B	944	18N02M06L05W	983	18N02M06D15J
867	18N02M06H13R	906	18N02M06Q09M	945	18N02M06L05R	984	18N02M06D10U
868	18N02M06H13B	907	18N02M06Q04M	946	18N02M06L05G	985	18N02M06D10J
869	18N02M06H08L	908	18N02M06L24C	947	18N02M06H25R	986	18N02M06D05Z
870	18N02M06H08G	909	18N02M06L14X	948	18N02M06H05B	987	18N02M06D05P
871	18N02M06H08B	910	18N02M06L14M	949	18N02M06D25G	988	18N02M07M06V
872	18N02M06Q13H	911	18N02M06L04H	950	18N02M06D10L	989	18N02M07M01V
873	18N02M06Q03M	912	18N02M06H14C	951	18N02M06L20C	990	18N02M07I21Q
874	18N02M06Q03C	913	18N02M06H09C	952	18N02M06L15X	991	18N02M07I16V
875	18N02M06L23S	914	18N02M06D19M	953	18N02M06L05M	992	18N02M07I11A
876	18N02M06L18X	915	18N02M06D19H	954	18N02M06H25H	993	18N02M07I06F
877	18N02M06H23S	916	18N02M06D14S	955	18N02M06D25M	994	18N02M07E21Q
878	18N02M06H23C	917	18N02M06Q04J	956	18N02M06D10H	995	18N02M07E16K
879	18N02M06H18S	918	18N02M06L24P	957	18N02M06D05X	996	18N02M07E11V

El presente documento es de carácter informativo y no tiene ningún efecto legal. Dado que es un requisito informativo.





N°	CELDA	N°	CELDA	N°	CELDA	N°	CELDA
997	18N02M07E06V	1036	18N02M07E06T	1075	18N02M07E02L	1114	18N02M07I17P
998	18N02M07E06Q	1037	18N02M07E01N	1076	18N02M07A22W	1115	18N02M07E22J
999	18N02M07E06K	1038	18N02M07E01D	1077	18N02M07A22L	1116	18N02M07E12U
1000	18N02M07E01V	1039	18N02M07A21Y	1078	18N02M07A12L	1117	18N02M07E07Z
1001	18N02M07E01F	1040	18N02M07A06I	1079	18N02M07A07B	1118	18N02M07A12P
1002	18N02M07A06Q	1041	18N02M07A01I	1080	18N02M07A02L	1119	18N02M02M22Z
1003	18N02M07A01V	1042	18N02M07M07Q	1081	18N02M07A02B	1120	18N02M07M08F
1004	18N02M07A01Q	1043	18N02M07M07A	1082	18N02M07M02X	1121	18N02M07M03K
1005	18N02M07M06G	1044	18N02M07M01E	1083	18N02M07M02C	1122	18N02M07M03A
1006	18N02M07M01G	1045	18N02M07I16U	1084	18N02M07I22S	1123	18N02M07I23A
1007	18N02M07M01B	1046	18N02M07I16P	1085	18N02M07I22M	1124	18N02M07I08A
1008	18N02M07I16B	1047	18N02M07I16E	1086	18N02M07I12H	1125	18N02M07I03V
1009	18N02M07I06G	1048	18N02M07I17A	1087	18N02M07I12C	1126	18N02M07E23A
1010	18N02M07E21R	1049	18N02M07I11U	1088	18N02M07I02X	1127	18N02M07E18Q
1011	18N02M07E11R	1050	18N02M07I11E	1089	18N02M07I02C	1128	18N02M07E18A
1012	18N02M07E06L	1051	18N02M07I12A	1090	18N02M07E22X	1129	18N02M07E13V
1013	18N02M07E01R	1052	18N02M07I06Z	1091	18N02M07E22M	1130	18N02M07E03A
1014	18N02M07E01L	1053	18N02M07I07K	1092	18N02M07E17X	1131	18N02M07A23F
1015	18N02M07A21R	1054	18N02M07I07A	1093	18N02M07E12X	1132	18N02M07A23A
1016	18N02M07A11L	1055	18N02M07I02Q	1094	18N02M07E12M	1133	18N02M07A13K
1017	18N02M07A01L	1056	18N02M07I01E	1095	18N02M07E07H	1134	18N02M07A13F
1018	18N02M07M06C	1057	18N02M07I02A	1096	18N02M07E02S	1135	18N02M07A08Q
1019	18N02M07M01M	1058	18N02M07E22V	1097	18N02M07A17X	1136	18N02M07A03F
1020	18N02M07I11H	1059	18N02M07E21J	1098	18N02M02M22X	1137	18N02M02M23F
1021	18N02M07I06S	1060	18N02M07E22F	1099	18N02M07M07I	1138	18N02M07M08G
1022	18N02M07I01S	1061	18N02M07E11U	1100	18N02M07I17D	1139	18N02M07M08B
1023	18N02M07E16M	1062	18N02M07E07Q	1101	18N02M07I12Y	1140	18N02M07I18W
1024	18N02M07A21S	1063	18N02M07A12V	1102	18N02M07I12I	1141	18N02M07I03B
1025	18N02M07A16S	1064	18N02M07A11P	1103	18N02M07I12D	1142	18N02M07E23B
1026	18N02M07A11X	1065	18N02M07A07Q	1104	18N02M07I07I	1143	18N02M07E13L
1027	18N02M07A11S	1066	18N02M07A06E	1105	18N02M07A22T	1144	18N02M07E03R
1028	18N02M07A11C	1067	18N02M07A01U	1106	18N02M07A17I	1145	18N02M07A23B
1029	18N02M07M06Y	1068	18N02M07A01J	1107	18N02M07A17D	1146	18N02M07A18G
1030	18N02M07I21T	1069	18N02M07M07W	1108	18N02M07A02N	1147	18N02M07A13W
1031	18N02M07I16D	1070	18N02M07I07W	1109	18N02M07M07Z	1148	18N02M07A13R
1032	18N02M07I06T	1071	18N02M07I02B	1110	18N02M07M07E	1149	18N02M07A13L
1033	18N02M07E21T	1072	18N02M07E22W	1111	18N02M07M02E	1150	18N02M07A13G
1034	18N02M07E21D	1073	18N02M07E12R	1112	18N02M07I22E	1151	18N02M07A03G
1035	18N02M07E11T	1074	18N02M07E07B	1113	18N02M07I17Z	1152	18N02M07M03X

El presente documento es de carácter informativo y no tiene ningún efecto legal. Dado que es un requisito informativo.





N°	CELDA	N°	CELDA	N°	CELDA	N°	CELDA
1153	18N02M07M03C	1192	18N02M07E13U	1231	18N02M06P09F	1270	18N02M06H17C
1154	18N02M07I23X	1193	18N02M07E13J	1232	18N02M06P04Q	1271	18N02M06H12T
1155	18N02M07I18S	1194	18N02M07A13E	1233	18N02M06P04F	1272	18N02M06H12H
1156	18N02M07I18C	1195	18N02M07A08E	1234	18N02M06K24K	1273	18N02M06H07N
1157	18N02M07I08S	1196	18N02M07A03Z	1235	18N02M06P14J	1274	18N02M06L17J
1158	18N02M07I08C	1197	18N02M07A03P	1236	18N02M06P14E	1275	18N02M06L07P
1159	18N02M07I03S	1198	18N02M02M23U	1237	18N02M06P10V	1276	18N02M06L02E
1160	18N02M07I03H	1199	18N02M07A14Q	1238	18N02M06P10A	1277	18N02M06Q03V
1161	18N02M07I03C	1200	18N02M07A09A	1239	18N02M06P15H	1278	18N02M06L18F
1162	18N02M07E23X	1201	18N02M07A04K	1240	18N02M06P10H	1279	18N02M06L18A
1163	18N02M07E23S	1202	18N02M02M24X	1241	18N02M06P15E	1280	18N02M06L13F
1164	18N02M07E18M	1203	18N02M07A14P	1242	18N02M06P10Z	1281	18N02M06L08V
1165	18N02M07E13X	1204	18N02M07A14E	1243	18N02M06P10U	1282	18N02M06L08Q
1166	18N02M07A13X	1205	18N02M07A15Q	1244	18N02M06Q01W	1283	18N02M06Q03W
1167	18N02M07A03S	1206	18N02M07A15F	1245	18N02M06Q01G	1284	18N02M06Q03B
1168	18N02M07A03H	1207	18N02M07A15T	1246	18N02M06L11G	1285	18N02M06L23G
1169	18N02M07I23D	1208	18N02M07B11Q	1247	18N02M06L11B	1286	18N02M06L18G
1170	18N02M07I18N	1209	18N02M07B11A	1248	18N02M06Q01C	1287	18N02M06H18B
1171	18N02M07I18I	1210	18N02M02N21K	1249	18N02M06L16C	1288	18N02M06H13L
1172	18N02M07E23T	1211	18N02M02N21F	1250	18N02M06Q06Y	1289	18N02M06Q08S
1173	18N02M07E23N	1212	18N02M07B11C	1251	18N02M06L21I	1290	18N02M06Q08H
1174	18N02M07E23I	1213	18N02M07B06Y	1252	18N02M06L21D	1291	18N02M06Q08C
1175	18N02M07E18Y	1214	18N02M07B07V	1253	18N02M06H16D	1292	18N02M06Q03S
1176	18N02M07E13N	1215	18N02M07B12R	1254	18N02M06Q01U	1293	18N02M06L23H
1177	18N02M07E13D	1216	18N02M07B12D	1255	18N02M06Q01J	1294	18N02M06L13C
1178	18N02M07A13Y	1217	18N02M07B12U	1256	18N02M06L16E	1295	18N02M06L03C
1179	18N02M07A08T	1218	18N02M07B12P	1257	18N02M06L11J	1296	18N02M06H13C
1180	18N02M07A03T	1219	18N02M07B03U	1258	18N02M06Q07Q	1297	18N02M06H08X
1181	18N02M07M13E	1220	18N02M07B04V	1259	18N02M06Q07G	1298	18N02M06Q13I
1182	18N02M07M08U	1221	18N02M07B04S	1260	18N02M06L22L	1299	18N02M06L13T
1183	18N02M07M08P	1222	18N02M07B04Y	1261	18N02M06L17G	1300	18N02M06H13N
1184	18N02M07M08J	1223	18N02M07B04T	1262	18N02M06Q07Y	1301	18N02M06H13I
1185	18N02M07M03Z	1224	18N02M07B09E	1263	18N02M06Q07T	1302	18N02M06Q08U
1186	18N02M07I23P	1225	18N02M07B04U	1264	18N02M06Q07C	1303	18N02M06Q03U
1187	18N02M07I13Z	1226	18N02M06P03M	1265	18N02M06Q02C	1304	18N02M06Q03J
1188	18N02M07I08J	1227	18N02M06K18S	1266	18N02M06Q02D	1305	18N02M06L23J
1189	18N02M07E23P	1228	18N02M06P03N	1267	18N02M06L17T	1306	18N02M06L18J
1190	18N02M07E23E	1229	18N02M06K23N	1268	18N02M06L17M	1307	18N02M06L18E
1191	18N02M07E13Z	1230	18N02M06K23D	1269	18N02M06L07N	1308	18N02M06L03J

El presente documento es de carácter informativo y no tiene ningún efecto legal. Dado que es un requisito informativo.





N°	CELDA	N°	CELDA	N°	CELDA	N°	CELDA
1309	18N02M06H23U	1348	18N02M06L09Y	1387	18N02M06L15S	1426	18N02M07A11F
1310	18N02M06H18Z	1349	18N02M06L04T	1388	18N02M06L10X	1427	18N02M07A06A
1311	18N02M06H13E	1350	18N02M06L04E	1389	18N02M06H25X	1428	18N02M07A01K
1312	18N02M06H08U	1351	18N02M06H24P	1390	18N02M06H10C	1429	18N02M07M06W
1313	18N02M06Q14F	1352	18N02M06H19Y	1391	18N02M06H05X	1430	18N02M07M06R
1314	18N02M06Q09K	1353	18N02M06H19N	1392	18N02M06H05C	1431	18N02M07I21R
1315	18N02M06L19F	1354	18N02M06H14E	1393	18N02M06D20C	1432	18N02M07E21G
1316	18N02M06L14V	1355	18N02M06H04N	1394	18N02M06D15S	1433	18N02M07E21B
1317	18N02M06L14K	1356	18N02M06D24J	1395	18N02M06D10X	1434	18N02M07E01W
1318	18N02M06L14F	1357	18N02M06D19Z	1396	18N02M06Q10N	1435	18N02M07A21B
1319	18N02M06L04V	1358	18N02M06D19T	1397	18N02M06Q05D	1436	18N02M07A16R
1320	18N02M06H24Q	1359	18N02M06Q05Q	1398	18N02M06L20I	1437	18N02M07M06X
1321	18N02M06H19Q	1360	18N02M06L20V	1399	18N02M06H25Y	1438	18N02M07M01C
1322	18N02M06H14A	1361	18N02M06L15K	1400	18N02M06H25T	1439	18N02M07I21X
1323	18N02M06Q09W	1362	18N02M06H20V	1401	18N02M06H25I	1440	18N02M07I16X
1324	18N02M06L19R	1363	18N02M06H20Q	1402	18N02M06H15D	1441	18N02M07I16M
1325	18N02M06L14L	1364	18N02M06H20K	1403	18N02M06D25Y	1442	18N02M07I11S
1326	18N02M06L09W	1365	18N02M06H10Q	1404	18N02M06D25I	1443	18N02M07I01M
1327	18N02M06L04G	1366	18N02M06H10A	1405	18N02M06D20T	1444	18N02M07E21X
1328	18N02M06H24B	1367	18N02M06H05A	1406	18N02M06Q05Z	1445	18N02M07E21H
1329	18N02M06H19R	1368	18N02M06D20K	1407	18N02M06L20Z	1446	18N02M07E16H
1330	18N02M06H09R	1369	18N02M06D20A	1408	18N02M06L10U	1447	18N02M07E11M
1331	18N02M06H09G	1370	18N02M06D15F	1409	18N02M06H25P	1448	18N02M07E11C
1332	18N02M06H04R	1371	18N02M06D10K	1410	18N02M06D25U	1449	18N02M07A16X
1333	18N02M06H04G	1372	18N02M06Q10W	1411	18N02M06D20Z	1450	18N02M02M21S
1334	18N02M06D19W	1373	18N02M06Q10L	1412	18N02M06D20E	1451	18N02M07M06N
1335	18N02M06Q04X	1374	18N02M06Q10B	1413	18N02M06D15P	1452	18N02M07I21I
1336	18N02M06L09X	1375	18N02M06Q05G	1414	18N02M06D10E	1453	18N02M07I16T
1337	18N02M06L04S	1376	18N02M06L10W	1415	18N02M01Q25U	1454	18N02M07I11Y
1338	18N02M06H24M	1377	18N02M06H15L	1416	18N02M07M06F	1455	18N02M07I11T
1339	18N02M06H24C	1378	18N02M06H10L	1417	18N02M07I16A	1456	18N02M07I06Y
1340	18N02M06H19H	1379	18N02M06D25R	1418	18N02M07I01V	1457	18N02M07E16N
1341	18N02M06H19C	1380	18N02M06D25L	1419	18N02M07E21V	1458	18N02M07E16I
1342	18N02M06H14S	1381	18N02M06D10R	1420	18N02M07E21K	1459	18N02M07E16D
1343	18N02M06Q14J	1382	18N02M06D05R	1421	18N02M07E16A	1460	18N02M07E06Y
1344	18N02M06Q14D	1383	18N02M06Q10S	1422	18N02M07E11K	1461	18N02M07A21T
1345	18N02M06Q04D	1384	18N02M06Q10H	1423	18N02M07E01A	1462	18N02M07A21D
1346	18N02M06Q04E	1385	18N02M06L25X	1424	18N02M07A21K	1463	18N02M07A11N
1347	18N02M06L24Y	1386	18N02M06L20M	1425	18N02M07A11Q	1464	18N02M07A06T

El presente documento es de carácter informativo y no tiene ningún efecto legal. Dado que es un requisito informativo.





N°	CELDA	N°	CELDA	N°	CELDA	N°	CELDA
1465	18N02M07A06D	1504	18N02M07E17B	1543	18N02M07E17U	1582	18N02M07A23Y
1466	18N02M02M21T	1505	18N02M07E07R	1544	18N02M07A12Z	1583	18N02M07A23T
1467	18N02M07M12A	1506	18N02M07A17W	1545	18N02M07A12U	1584	18N02M07A18Y
1468	18N02M07M07K	1507	18N02M07A12R	1546	18N02M07A12E	1585	18N02M07A18N
1469	18N02M07M02A	1508	18N02M07A07R	1547	18N02M07A07J	1586	18N02M07A03Y
1470	18N02M07I21U	1509	18N02M07A02R	1548	18N02M07A02U	1587	18N02M07M03U
1471	18N02M07I22F	1510	18N02M07A02G	1549	18N02M02M22P	1588	18N02M07I03Z
1472	18N02M07I07V	1511	18N02M02M22L	1550	18N02M07I18V	1589	18N02M07I03U
1473	18N02M07I06E	1512	18N02M07I22X	1551	18N02M07I18K	1590	18N02M07I03P
1474	18N02M07I01U	1513	18N02M07I02M	1552	18N02M07I08V	1591	18N02M07I03E
1475	18N02M07E22Q	1514	18N02M07E17S	1553	18N02M07I08F	1592	18N02M07E18P
1476	18N02M07E16U	1515	18N02M07E17M	1554	18N02M07E08Q	1593	18N02M07E03U
1477	18N02M07E11Z	1516	18N02M07E17C	1555	18N02M07A13V	1594	18N02M07A23E
1478	18N02M07E12V	1517	18N02M07E12C	1556	18N02M07A03A	1595	18N02M07A13J
1479	18N02M07E11P	1518	18N02M07A17S	1557	18N02M07M03B	1596	18N02M02M23P
1480	18N02M07E11E	1519	18N02M07A17M	1558	18N02M07I13W	1597	18N02M07A14K
1481	18N02M07E12A	1520	18N02M07A17H	1559	18N02M07I13G	1598	18N02M07A14L
1482	18N02M07E07V	1521	18N02M07A02X	1560	18N02M07I13B	1599	18N02M07A09Q
1483	18N02M07E06P	1522	18N02M07M02N	1561	18N02M07I08W	1600	18N02M07A04V
1484	18N02M07E07K	1523	18N02M07I22I	1562	18N02M07I08B	1601	18N02M07A04Q
1485	18N02M07E07A	1524	18N02M07I22D	1563	18N02M07I03G	1602	18N02M07A04W
1486	18N02M07E02K	1525	18N02M07I07N	1564	18N02M07E23R	1603	18N02M02M24W
1487	18N02M07E02A	1526	18N02M07I02T	1565	18N02M07E03G	1604	18N02M02M24Q
1488	18N02M07A22F	1527	18N02M07E22N	1566	18N02M07E03B	1605	18N02M07A04C
1489	18N02M07A16P	1528	18N02M07E22I	1567	18N02M07A18R	1606	18N02M02M24T
1490	18N02M07A16J	1529	18N02M07E17N	1568	18N02M07A18B	1607	18N02M07A15L
1491	18N02M07A11Z	1530	18N02M07E07I	1569	18N02M07A03R	1608	18N02M07B06V
1492	18N02M07A11J	1531	18N02M07A22D	1570	18N02M07I23M	1609	18N02M02N21G
1493	18N02M07A12A	1532	18N02M07A12T	1571	18N02M07I23H	1610	18N02M07B11P
1494	18N02M07A06U	1533	18N02M07A12N	1572	18N02M07I18H	1611	18N02M07B12M
1495	18N02M07A06J	1534	18N02M07A12D	1573	18N02M07I13H	1612	18N02M07B12J
1496	18N02M07A02F	1535	18N02M07A07I	1574	18N02M07I08M	1613	18N02M07B08V
1497	18N02M02M21Z	1536	18N02M02M22I	1575	18N02M07E13S	1614	18N02M07B09D
1498	18N02M02M22V	1537	18N02M07I22Z	1576	18N02M07A08X	1615	18N02M07B05Q
1499	18N02M02M22K	1538	18N02M07I12P	1577	18N02M07M08Y	1616	18N02M06P08X
1500	18N02M07M02R	1539	18N02M07I12J	1578	18N02M07M03N	1617	18N02M06P08D
1501	18N02M07I22B	1540	18N02M07I07U	1579	18N02M07I08N	1618	18N02M06P03Y
1502	18N02M07E22B	1541	18N02M07I02J	1580	18N02M07I03N	1619	18N02M06P03T
1503	18N02M07E17W	1542	18N02M07E17Z	1581	18N02M07E23Y	1620	18N02M06P03U

El presente documento es de carácter informativo y no tiene ningún efecto legal. Dado que es un requisito informativo.





N°	CELDA	N°	CELDA	N°	CELDA	N°	CELDA
1621	18N02M06P03J	1660	18N02M06L12K	1699	18N02M06H23H	1738	18N02M06L19M
1622	18N02M06P03E	1661	18N02M06H12F	1700	18N02M06H13S	1739	18N02M06L09M
1623	18N02M06K23P	1662	18N02M06H07Q	1701	18N02M06Q08N	1740	18N02M06L04X
1624	18N02M06P04V	1663	18N02M06Q07R	1702	18N02M06Q03Y	1741	18N02M06D14M
1625	18N02M06P04S	1664	18N02M06L12G	1703	18N02M06Q03T	1742	18N02M06D09X
1626	18N02M06P14I	1665	18N02M06L07W	1704	18N02M06L18D	1743	18N02M06Q09T
1627	18N02M06P04N	1666	18N02M06L07R	1705	18N02M06L13N	1744	18N02M06Q09E
1628	18N02M06P09U	1667	18N02M06H07L	1706	18N02M06H18N	1745	18N02M06Q04Y
1629	18N02M06P10C	1668	18N02M06Q12C	1707	18N02M06H13D	1746	18N02M06Q04Z
1630	18N02M06P05R	1669	18N02M06Q02X	1708	18N02M06H08T	1747	18N02M06Q04I
1631	18N02M06P15I	1670	18N02M06Q02I	1709	18N02M06H08N	1748	18N02M06L24T
1632	18N02M06P10N	1671	18N02M06L22M	1710	18N02M06H03Y	1749	18N02M06L24E
1633	18N02M06P10E	1672	18N02M06L12X	1711	18N02M06L23Z	1750	18N02M06L14Z
1634	18N02M06Q06Q	1673	18N02M06L12I	1712	18N02M06L18Z	1751	18N02M06L14J
1635	18N02M06Q06F	1674	18N02M06L07S	1713	18N02M06L13U	1752	18N02M06L14E
1636	18N02M06L21Q	1675	18N02M06H22S	1714	18N02M06L13P	1753	18N02M06L09T
1637	18N02M06L11V	1676	18N02M06Q12E	1715	18N02M06H23P	1754	18N02M06L09Z
1638	18N02M06Q06W	1677	18N02M06Q02E	1716	18N02M06H23J	1755	18N02M06L09E
1639	18N02M06Q01B	1678	18N02M06L17U	1717	18N02M06H13U	1756	18N02M06L04U
1640	18N02M06L21L	1679	18N02M06L12P	1718	18N02M06Q04F	1757	18N02M06L04I
1641	18N02M06Q06H	1680	18N02M06L07U	1719	18N02M06L19K	1758	18N02M06H19T
1642	18N02M06Q06C	1681	18N02M06L02J	1720	18N02M06H24V	1759	18N02M06H19J
1643	18N02M06Q01X	1682	18N02M06H17E	1721	18N02M06H24F	1760	18N02M06H14Z
1644	18N02M06Q01S	1683	18N02M06L23V	1722	18N02M06H14Q	1761	18N02M06H09E
1645	18N02M06Q01H	1684	18N02M06L13V	1723	18N02M06H14F	1762	18N02M06H04I
1646	18N02M06L16H	1685	18N02M06H23V	1724	18N02M06H09F	1763	18N02M06D24Z
1647	18N02M06L11H	1686	18N02M06H18F	1725	18N02M06H04K	1764	18N02M06D14T
1648	18N02M06L06X	1687	18N02M06H18A	1726	18N02M06D19V	1765	18N02M06D09U
1649	18N02M06H11S	1688	18N02M06H08Q	1727	18N02M06Q09B	1766	18N02M06D09N
1650	18N02M06L21Y	1689	18N02M06Q08G	1728	18N02M06Q04W	1767	18N02M06Q05F
1651	18N02M06Q06Z	1690	18N02M06Q03L	1729	18N02M06Q04B	1768	18N02M06L25F
1652	18N02M06L06Z	1691	18N02M06L23R	1730	18N02M06L19B	1769	18N02M06L15A
1653	18N02M06Q07V	1692	18N02M06L18L	1731	18N02M06L14G	1770	18N02M06L10Q
1654	18N02M06Q07F	1693	18N02M06L13R	1732	18N02M06L04B	1771	18N02M06L05Q
1655	18N02M06Q02V	1694	18N02M06L08R	1733	18N02M06H19L	1772	18N02M06L05K
1656	18N02M06Q02Q	1695	18N02M06H08W	1734	18N02M06H14G	1773	18N02M06H20A
1657	18N02M06L22Q	1696	18N02M06Q08M	1735	18N02M06H04B	1774	18N02M06H05V
1658	18N02M06L22A	1697	18N02M06L23X	1736	18N02M06Q09X	1775	18N02M06H05F
1659	18N02M06L17A	1698	18N02M06L18M	1737	18N02M06L24X	1776	18N02M06D15Q

El presente documento es de carácter informativo y no tiene ningún efecto legal. Dado que es un requisito informativo.





N°	CELDA	N°	CELDA	N°	CELDA	N°	CELDA
1777	18N02M06D10V	1816	18N02M07A21F	1855	18N02M07I11P	1894	18N02M07M12D
1778	18N02M06L15B	1817	18N02M02M21Q	1856	18N02M07I12F	1895	18N02M07I17T
1779	18N02M06H15G	1818	18N02M07I21W	1857	18N02M07I07Q	1896	18N02M07I07D
1780	18N02M06H10W	1819	18N02M07I16W	1858	18N02M07I02V	1897	18N02M07E17T
1781	18N02M06H05G	1820	18N02M07I11B	1859	18N02M07E21U	1898	18N02M07E07T
1782	18N02M06D25B	1821	18N02M07I06W	1860	18N02M07E16Z	1899	18N02M07E02T
1783	18N02M06D15B	1822	18N02M07I06L	1861	18N02M07E16P	1900	18N02M07A22N
1784	18N02M06D05W	1823	18N02M07E16R	1862	18N02M07E06Z	1901	18N02M07A02T
1785	18N02M06Q05X	1824	18N02M07E16B	1863	18N02M07E07F	1902	18N02M07A02I
1786	18N02M06L25S	1825	18N02M07E06G	1864	18N02M07E06E	1903	18N02M07I22U
1787	18N02M06L25C	1826	18N02M07A16L	1865	18N02M07E02F	1904	18N02M07I22P
1788	18N02M06H20H	1827	18N02M07A06R	1866	18N02M07A17A	1905	18N02M07I22J
1789	18N02M06H15C	1828	18N02M07A06L	1867	18N02M07A06Z	1906	18N02M07I17E
1790	18N02M06H10S	1829	18N02M07I06X	1868	18N02M07A06P	1907	18N02M07I02P
1791	18N02M06H05S	1830	18N02M07I01C	1869	18N02M02M21U	1908	18N02M07E17E
1792	18N02M06Q05N	1831	18N02M07E21M	1870	18N02M02M22Q	1909	18N02M07E07J
1793	18N02M06L25Y	1832	18N02M07E06S	1871	18N02M02M21P	1910	18N02M07E02Z
1794	18N02M06L10Y	1833	18N02M07E01M	1872	18N02M07I22L	1911	18N02M07A22Z
1795	18N02M06H20N	1834	18N02M07A21M	1873	18N02M07I22G	1912	18N02M07A22U
1796	18N02M06H20D	1835	18N02M07A21C	1874	18N02M07I17L	1913	18N02M07A07U
1797	18N02M06H15Y	1836	18N02M07A16C	1875	18N02M07I12G	1914	18N02M07A07P
1798	18N02M06H15T	1837	18N02M07A11H	1876	18N02M07I07R	1915	18N02M07M08Q
1799	18N02M06H10D	1838	18N02M07A06S	1877	18N02M07E07G	1916	18N02M07M03V
1800	18N02M06D15N	1839	18N02M07A01H	1878	18N02M07A07W	1917	18N02M07I23Q
1801	18N02M06D05I	1840	18N02M07M06I	1879	18N02M07A07L	1918	18N02M07I23K
1802	18N02M06D05D	1841	18N02M07I16I	1880	18N02M07A02W	1919	18N02M07I08K
1803	18N02M06Q05P	1842	18N02M07I11N	1881	18N02M07M07H	1920	18N02M07I03F
1804	18N02M06L20U	1843	18N02M07I11I	1882	18N02M07I12X	1921	18N02M07E23V
1805	18N02M06L15P	1844	18N02M07I01I	1883	18N02M07I02H	1922	18N02M07E23Q
1806	18N02M06H20P	1845	18N02M07E21N	1884	18N02M07E12S	1923	18N02M07E23F
1807	18N02M06H15U	1846	18N02M07E11I	1885	18N02M07E12H	1924	18N02M07E18F
1808	18N02M06D15U	1847	18N02M07M01Z	1886	18N02M07E07X	1925	18N02M07E13F
1809	18N02M06D15E	1848	18N02M07M01U	1887	18N02M07E02M	1926	18N02M07E08A
1810	18N02M06D05J	1849	18N02M07M02K	1888	18N02M07A12S	1927	18N02M07E03Q
1811	18N02M06D05E	1850	18N02M07I22K	1889	18N02M07A12M	1928	18N02M07E03K
1812	18N02M07M01K	1851	18N02M07I21J	1890	18N02M07A07S	1929	18N02M07A23V
1813	18N02M07M01F	1852	18N02M07I16Z	1891	18N02M07A02S	1930	18N02M07A18A
1814	18N02M07E11F	1853	18N02M07I17Q	1892	18N02M07A02C	1931	18N02M02M23V
1815	18N02M07E01K	1854	18N02M07I12V	1893	18N02M02M22M	1932	18N02M02M23K

El presente documento es de carácter informativo y no tiene ningún efecto legal. Dado que es un requisito informativo.





N°	CELDA	N°	CELDA	N°	CELDA	N°	CELDA
1933	18N02M07M03W	1972	18N02M07A14I	2011	18N02M06P04T	2050	18N02M06Q02U
1934	18N02M07M03L	1973	18N02M07A09Z	2012	18N02M06P09J	2051	18N02M06L22E
1935	18N02M07I13R	1974	18N02M07A15K	2013	18N02M06P04U	2052	18N02M06L17P
1936	18N02M07E18W	1975	18N02M02M25H	2014	18N02M06P15B	2053	18N02M06Q08A
1937	18N02M07E08B	1976	18N02M07A15D	2015	18N02M06P10T	2054	18N02M06Q03F
1938	18N02M07A08B	1977	18N02M02M25I	2016	18N02M06Q11A	2055	18N02M06L23A
1939	18N02M07A03L	1978	18N02M07A15U	2017	18N02M06Q06V	2056	18N02M06L18V
1940	18N02M07I08H	1979	18N02M02M25J	2018	18N02M06L11A	2057	18N02M06L18K
1941	18N02M07I03X	1980	18N02M07B11R	2019	18N02M06Q11G	2058	18N02M06H23K
1942	18N02M07E18H	1981	18N02M07B11L	2020	18N02M06Q11H	2059	18N02M06H23A
1943	18N02M07E08S	1982	18N02M07B11M	2021	18N02M06Q11C	2060	18N02M06H13V
1944	18N02M07A23X	1983	18N02M07B11E	2022	18N02M06Q06S	2061	18N02M06Q08R
1945	18N02M07A13S	1984	18N02M07B06Z	2023	18N02M06L11M	2062	18N02M06Q08L
1946	18N02M07A13M	1985	18N02M07B12K	2024	18N02M06H16H	2063	18N02M06L18R
1947	18N02M07A08S	1986	18N02M07B12B	2025	18N02M06H11X	2064	18N02M06L13G
1948	18N02M07A03X	1987	18N02M07B07W	2026	18N02M06Q01Y	2065	18N02M06H18L
1949	18N02M07M08I	1988	18N02M07B12E	2027	18N02M06Q11E	2066	18N02M06Q13C
1950	18N02M07M03I	1989	18N02M07B13A	2028	18N02M06L11E	2067	18N02M06Q08X
1951	18N02M07M03D	1990	18N02M07B13L	2029	18N02M06L22F	2068	18N02M06Q03H
1952	18N02M07I13D	1991	18N02M07B13H	2030	18N02M06L17F	2069	18N02M06L18H
1953	18N02M07I03T	1992	18N02M07B08C	2031	18N02M06L12V	2070	18N02M06L18C
1954	18N02M07E13I	1993	18N02M07B09C	2032	18N02M06Q02R	2071	18N02M06L13X
1955	18N02M07A03N	1994	18N02M07B05V	2033	18N02M06L22W	2072	18N02M06L13S
1956	18N02M02M23N	1995	18N02M06K18G	2034	18N02M06L22R	2073	18N02M06L13M
1957	18N02M07M08Z	1996	18N02M06P08H	2035	18N02M06L17W	2074	18N02M06H13M
1958	18N02M07E18U	1997	18N02M06P08C	2036	18N02M06L12W	2075	18N02M06Q03D
1959	18N02M07E08E	1998	18N02M06K23M	2037	18N02M06H22R	2076	18N02M06L23D
1960	18N02M07A23Z	1999	18N02M06K23H	2038	18N02M06Q07X	2077	18N02M06L03I
1961	18N02M07A23P	2000	18N02M06P08N	2039	18N02M06Q07S	2078	18N02M06H23T
1962	18N02M07A08Z	2001	18N02M06P08E	2040	18N02M06Q02S	2079	18N02M06H23N
1963	18N02M02M23Z	2002	18N02M06P03P	2041	18N02M06L17N	2080	18N02M06H18Y
1964	18N02M07A09V	2003	18N02M06P14F	2042	18N02M06L17I	2081	18N02M06H08I
1965	18N02M07A09W	2004	18N02M06P09A	2043	18N02M06L12Y	2082	18N02M06H08D
1966	18N02M07A09K	2005	18N02M06P14G	2044	18N02M06L12M	2083	18N02M06L23E
1967	18N02M07A04F	2006	18N02M06P09L	2045	18N02M06L12C	2084	18N02M06L18P
1968	18N02M07A14M	2007	18N02M06P04X	2046	18N02M06H12X	2085	18N02M06L03U
1969	18N02M07A14H	2008	18N02M06P04M	2047	18N02M06H12S	2086	18N02M06H08Z
1970	18N02M02M24M	2009	18N02M06P09T	2048	18N02M06H12D	2087	18N02M06H08P
1971	18N02M02M24H	2010	18N02M06P09D	2049	18N02M06Q07P	2088	18N02M06Q09V

El presente documento es de carácter informativo y no tiene ningún efecto legal. Dado que es un requisito informativo.





N°	CELDA	N°	CELDA	N°	CELDA	N°	CELDA
2089	18N02M06Q09F	2128	18N02M06H04U	2167	18N02M06Q10D	2206	18N02M07E11B
2090	18N02M06Q04Q	2129	18N02M06H04D	2168	18N02M06Q05Y	2207	18N02M07E06B
2091	18N02M06L24F	2130	18N02M06D24E	2169	18N02M06Q05I	2208	18N02M07E01B
2092	18N02M06L19A	2131	18N02M06D19N	2170	18N02M06L25I	2209	18N02M07A06B
2093	18N02M06D19K	2132	18N02M06D19E	2171	18N02M06L10T	2210	18N02M07A01R
2094	18N02M06D14V	2133	18N02M06D14D	2172	18N02M06L10N	2211	18N02M07M06S
2095	18N02M06Q14G	2134	18N02M06D09Y	2173	18N02M06L10I	2212	18N02M07M01X
2096	18N02M06Q09G	2135	18N02M06Q10Q	2174	18N02M06L05T	2213	18N02M07I21M
2097	18N02M06Q04L	2136	18N02M06L20F	2175	18N02M06H25D	2214	18N02M07I21H
2098	18N02M06L24R	2137	18N02M06L20A	2176	18N02M06H20Y	2215	18N02M07E21S
2099	18N02M06L19G	2138	18N02M06L15Q	2177	18N02M06H05D	2216	18N02M07E16X
2100	18N02M06L14B	2139	18N02M06L10V	2178	18N02M06D10T	2217	18N02M07E06C
2101	18N02M06L09R	2140	18N02M06L10F	2179	18N02M06Q10Z	2218	18N02M07E01X
2102	18N02M06H24W	2141	18N02M06L10A	2180	18N02M06L25Z	2219	18N02M07A16H
2103	18N02M06H24R	2142	18N02M06L05V	2181	18N02M06L25J	2220	18N02M07A11M
2104	18N02M06H14W	2143	18N02M06H25V	2182	18N02M06L20E	2221	18N02M07A06X
2105	18N02M06D24W	2144	18N02M06H20F	2183	18N02M06L15E	2222	18N02M07A06H
2106	18N02M06D14G	2145	18N02M06H15A	2184	18N02M06L05P	2223	18N02M07A01M
2107	18N02M06Q09H	2146	18N02M06D15K	2185	18N02M06H15Z	2224	18N02M02M21X
2108	18N02M06Q04C	2147	18N02M06D15A	2186	18N02M06H15E	2225	18N02M07M06D
2109	18N02M06L14C	2148	18N02M06D10Q	2187	18N02M06H05P	2226	18N02M07I06I
2110	18N02M06H04H	2149	18N02M06L25B	2188	18N02M06D05U	2227	18N02M07I01T
2111	18N02M06H04C	2150	18N02M06L15L	2189	18N02M07M11A	2228	18N02M07E21I
2112	18N02M06D19C	2151	18N02M06H25W	2190	18N02M07M06A	2229	18N02M07E11D
2113	18N02M06D14H	2152	18N02M06H25L	2191	18N02M07I16K	2230	18N02M07E06D
2114	18N02M06Q09N	2153	18N02M06H20L	2192	18N02M07I11V	2231	18N02M07A21I
2115	18N02M06Q09I	2154	18N02M06H05R	2193	18N02M07I11Q	2232	18N02M07A11T
2116	18N02M06Q09D	2155	18N02M06D20R	2194	18N02M07I11K	2233	18N02M07A01N
2117	18N02M06Q04N	2156	18N02M06D20B	2195	18N02M07I01F	2234	18N02M07M07V
2118	18N02M06L19T	2157	18N02M06D15W	2196	18N02M07E06F	2235	18N02M07M06P
2119	18N02M06H24I	2158	18N02M06D15G	2197	18N02M07A16V	2236	18N02M07M02V
2120	18N02M06H24D	2159	18N02M06L20S	2198	18N02M07A16A	2237	18N02M07I22Q
2121	18N02M06H19U	2160	18N02M06H20X	2199	18N02M07A06K	2238	18N02M07I22A
2122	18N02M06H19P	2161	18N02M06H20C	2200	18N02M02M21V	2239	18N02M07I17K
2123	18N02M06H19I	2162	18N02M06H15S	2201	18N02M02M21K	2240	18N02M07I12Q
2124	18N02M06H19E	2163	18N02M06H10X	2202	18N02M07I16R	2241	18N02M07I12K
2125	18N02M06H14D	2164	18N02M06H05H	2203	18N02M07I01W	2242	18N02M07I02K
2126	18N02M06H09T	2165	18N02M06D10M	2204	18N02M07E16L	2243	18N02M07E22A
2127	18N02M06H09J	2166	18N02M06Q10I	2205	18N02M07E11G	2244	18N02M07E17Q

El presente documento es de carácter informativo y no tiene ningún efecto legal. Dado que es un requisito informativo.





N°	CELDA	N°	CELDA	N°	CELDA	N°	CELDA
2245	18N02M07E01Z	2284	18N02M07I07Y	2323	18N02M02M23G	2362	18N02M07A09X
2246	18N02M07E02V	2285	18N02M07I02D	2324	18N02M07I23S	2363	18N02M02M24S
2247	18N02M07E01P	2286	18N02M07E22T	2325	18N02M07I18M	2364	18N02M02M24Y
2248	18N02M07A21U	2287	18N02M07E07Y	2326	18N02M07I13X	2365	18N02M02M24P
2249	18N02M07A21E	2288	18N02M07E02Y	2327	18N02M07I13S	2366	18N02M07A15S
2250	18N02M07A16Z	2289	18N02M07A22I	2328	18N02M07I08X	2367	18N02M07A15J
2251	18N02M07A17V	2290	18N02M07A17T	2329	18N02M07E23M	2368	18N02M07B06X
2252	18N02M07A16U	2291	18N02M07A12I	2330	18N02M07E08X	2369	18N02M07B11I
2253	18N02M07A17Q	2292	18N02M07A02D	2331	18N02M07E03H	2370	18N02M07B11D
2254	18N02M07A11U	2293	18N02M02M22N	2332	18N02M07A23C	2371	18N02M07B12G
2255	18N02M07A01P	2294	18N02M07M12E	2333	18N02M07A18S	2372	18N02M07B12S
2256	18N02M07A01E	2295	18N02M07I12Z	2334	18N02M07A08H	2373	18N02M07B13F
2257	18N02M07M12B	2296	18N02M07I07P	2335	18N02M07A08C	2374	18N02M07B13G
2258	18N02M07M07R	2297	18N02M07I02U	2336	18N02M02M23H	2375	18N02M07B08W
2259	18N02M07M07B	2298	18N02M07I02E	2337	18N02M07M08D	2376	18N02M07B08G
2260	18N02M07M02G	2299	18N02M07E07U	2338	18N02M07I18D	2377	18N02M07B13M
2261	18N02M07I07G	2300	18N02M07E07P	2339	18N02M07I13N	2378	18N02M07B08D
2262	18N02M07I02R	2301	18N02M07E02P	2340	18N02M07E18T	2379	18N02M07B08E
2263	18N02M07E17L	2302	18N02M07M03Q	2341	18N02M07E08I	2380	18N02M07B04Z
2264	18N02M07E12B	2303	18N02M07I23F	2342	18N02M07A23N	2381	18N02M07B10A
2265	18N02M07E07L	2304	18N02M07I18A	2343	18N02M07A23D	2382	18N02M07B05W
2266	18N02M07E02G	2305	18N02M07I08Q	2344	18N02M07M03J	2383	18N02M06K18B
2267	18N02M07A17G	2306	18N02M07E18V	2345	18N02M07M03E	2384	18N02M06P03S
2268	18N02M07A17B	2307	18N02M07E08V	2346	18N02M07I23Z	2385	18N02M06P08Z
2269	18N02M07A07G	2308	18N02M07E03V	2347	18N02M07I23U	2386	18N02M06P09V
2270	18N02M02M22W	2309	18N02M07A18V	2348	18N02M07I23J	2387	18N02M06P09K
2271	18N02M02M22R	2310	18N02M07A08F	2349	18N02M07I08Z	2388	18N02M06P09B
2272	18N02M02M22G	2311	18N02M07A03V	2350	18N02M07I08P	2389	18N02M06P04L
2273	18N02M07M02S	2312	18N02M07A03K	2351	18N02M07E08U	2390	18N02M06P14C
2274	18N02M07I07X	2313	18N02M07M13B	2352	18N02M07A23J	2391	18N02M06P09C
2275	18N02M07I07C	2314	18N02M07M03R	2353	18N02M07A18P	2392	18N02M06P09E
2276	18N02M07A22C	2315	18N02M07I23W	2354	18N02M07A08P	2393	18N02M06P04Z
2277	18N02M07A12C	2316	18N02M07I23G	2355	18N02M07A03J	2394	18N02M06P05V
2278	18N02M02M22H	2317	18N02M07I18R	2356	18N02M07A14F	2395	18N02M06P15G
2279	18N02M07M02Y	2318	18N02M07I18L	2357	18N02M07A14A	2396	18N02M06P10S
2280	18N02M07I22Y	2319	18N02M07E13W	2358	18N02M07A14B	2397	18N02M06P10L
2281	18N02M07I17Y	2320	18N02M07E13R	2359	18N02M07A04G	2398	18N02M06Q01Q
2282	18N02M07I17I	2321	18N02M07A23R	2360	18N02M07A04B	2399	18N02M06Q01A
2283	18N02M07I12N	2322	18N02M02M23L	2361	18N02M07A14S	2400	18N02M06L21V

El presente documento es de carácter informativo y no tiene ningún efecto legal. Dado que es un requisito informativo.





N°	CELDA	N°	CELDA	N°	CELDA	N°	CELDA
2401	18N02M06L11K	2440	18N02M06Q07Z	2479	18N02M06H03U	2518	18N02M06Q04U
2402	18N02M06Q01L	2441	18N02M06Q07U	2480	18N02M06Q09A	2519	18N02M06L24U
2403	18N02M06L21R	2442	18N02M06L12J	2481	18N02M06L24V	2520	18N02M06L19N
2404	18N02M06L16R	2443	18N02M06L12E	2482	18N02M06L04Q	2521	18N02M06L14I
2405	18N02M06L16G	2444	18N02M06L07Z	2483	18N02M06L04F	2522	18N02M06L09I
2406	18N02M06L11S	2445	18N02M06H22U	2484	18N02M06H24K	2523	18N02M06L09D
2407	18N02M06L11C	2446	18N02M06H22P	2485	18N02M06H24A	2524	18N02M06L04Y
2408	18N02M06Q11D	2447	18N02M06H07J	2486	18N02M06H19K	2525	18N02M06L04J
2409	18N02M06Q06N	2448	18N02M06Q13F	2487	18N02M06H19F	2526	18N02M06H24T
2410	18N02M06Q06D	2449	18N02M06Q08V	2488	18N02M06H09A	2527	18N02M06H24N
2411	18N02M06L21N	2450	18N02M06L13A	2489	18N02M06H04Q	2528	18N02M06H04J
2412	18N02M06L11Y	2451	18N02M06H13K	2490	18N02M06H04F	2529	18N02M06H04E
2413	18N02M06L11I	2452	18N02M06H13A	2491	18N02M06D19Q	2530	18N02M06D24I
2414	18N02M06H11D	2453	18N02M06L23W	2492	18N02M06D19A	2531	18N02M06D24D
2415	18N02M06Q06E	2454	18N02M06L23L	2493	18N02M06Q04R	2532	18N02M06D19Y
2416	18N02M06Q01P	2455	18N02M06L13B	2494	18N02M06L14W	2533	18N02M06D19I
2417	18N02M06L16Z	2456	18N02M06H23L	2495	18N02M06L04R	2534	18N02M06D14E
2418	18N02M06L16P	2457	18N02M06H18X	2496	18N02M06H24L	2535	18N02M06D09J
2419	18N02M06L11Z	2458	18N02M06H18C	2497	18N02M06H19W	2536	18N02M06Q10F
2420	18N02M06L11U	2459	18N02M06H08M	2498	18N02M06H09W	2537	18N02M06Q10A
2421	18N02M06H11Z	2460	18N02M06H08C	2499	18N02M06H09L	2538	18N02M06H25F
2422	18N02M06H06Z	2461	18N02M06Q03N	2500	18N02M06H09B	2539	18N02M06H05Q
2423	18N02M06Q12A	2462	18N02M06L23Y	2501	18N02M06D24L	2540	18N02M06H05K
2424	18N02M06Q07K	2463	18N02M06L23T	2502	18N02M06D19R	2541	18N02M06D25F
2425	18N02M06L07V	2464	18N02M06L23N	2503	18N02M06Q09S	2542	18N02M06D25A
2426	18N02M06Q07W	2465	18N02M06L13I	2504	18N02M06L19X	2543	18N02M06D10F
2427	18N02M06L22G	2466	18N02M06L13D	2505	18N02M06L19S	2544	18N02M06Q10R
2428	18N02M06L22B	2467	18N02M06H23Y	2506	18N02M06L19C	2545	18N02M06Q05W
2429	18N02M06L17B	2468	18N02M06H18T	2507	18N02M06L04C	2546	18N02M06Q05R
2430	18N02M06Q07D	2469	18N02M06Q08E	2508	18N02M06H19S	2547	18N02M06Q05L
2431	18N02M06Q02M	2470	18N02M06L23U	2509	18N02M06H14H	2548	18N02M06L25G
2432	18N02M06Q02H	2471	18N02M06L13Z	2510	18N02M06H04X	2549	18N02M06L20W
2433	18N02M06L22S	2472	18N02M06L13J	2511	18N02M06H04M	2550	18N02M06L20R
2434	18N02M06L17C	2473	18N02M06L13E	2512	18N02M06D24M	2551	18N02M06L20B
2435	18N02M06L12H	2474	18N02M06L03P	2513	18N02M06D14C	2552	18N02M06L05L
2436	18N02M06L07Y	2475	18N02M06L03E	2514	18N02M06D09S	2553	18N02M06L05B
2437	18N02M06H22Y	2476	18N02M06H18P	2515	18N02M06D09M	2554	18N02M06H25G
2438	18N02M06H17M	2477	18N02M06H13Z	2516	18N02M06D09H	2555	18N02M06H25B
2439	18N02M06H17H	2478	18N02M06H08J	2517	18N02M06Q09J	2556	18N02M06H20G

El presente documento es de carácter informativo y no tiene ningún efecto legal. Dado que es un requisito informativo.





N°	CELDA	N°	CELDA	N°	CELDA	N°	CELDA
2557	18N02M06H15R	2596	18N02M07A06F	2635	18N02M07A12K	2674	18N02M07A07Y
2558	18N02M06H10B	2597	18N02M07A01A	2636	18N02M07A02V	2675	18N02M02M22T
2559	18N02M06D20W	2598	18N02M07I21B	2637	18N02M02M22F	2676	18N02M07M07P
2560	18N02M06D10B	2599	18N02M07E21W	2638	18N02M07M02W	2677	18N02M07M02Z
2561	18N02M06L10M	2600	18N02M07E16G	2639	18N02M07M02B	2678	18N02M07I17U
2562	18N02M06L05X	2601	18N02M07E06R	2640	18N02M07I22W	2679	18N02M07I17J
2563	18N02M06L05H	2602	18N02M07A16W	2641	18N02M07I17R	2680	18N02M07E22U
2564	18N02M06H15X	2603	18N02M07A06W	2642	18N02M07I12R	2681	18N02M07E02E
2565	18N02M06H10H	2604	18N02M02M21L	2643	18N02M07I02W	2682	18N02M07A17U
2566	18N02M06D25S	2605	18N02M07I06M	2644	18N02M07E07W	2683	18N02M07A17P
2567	18N02M06D25H	2606	18N02M07E16C	2645	18N02M07A22G	2684	18N02M07A17J
2568	18N02M06D20X	2607	18N02M07E11H	2646	18N02M07A17R	2685	18N02M07A17E
2569	18N02M06D20M	2608	18N02M07E06H	2647	18N02M07A17L	2686	18N02M07A07Z
2570	18N02M06L25N	2609	18N02M07E01C	2648	18N02M07M07M	2687	18N02M07A02Z
2571	18N02M06L20Y	2610	18N02M02M21M	2649	18N02M07M02M	2688	18N02M07M13A
2572	18N02M06L20N	2611	18N02M07M01D	2650	18N02M07I22H	2689	18N02M07M08V
2573	18N02M06L15Y	2612	18N02M07I21Y	2651	18N02M07I17M	2690	18N02M07E13Q
2574	18N02M06L15I	2613	18N02M07I06N	2652	18N02M07I17H	2691	18N02M07E13K
2575	18N02M06D20I	2614	18N02M07I01D	2653	18N02M07I17C	2692	18N02M07A23Q
2576	18N02M06D20D	2615	18N02M07E21Y	2654	18N02M07I12M	2693	18N02M07A23K
2577	18N02M06D15Y	2616	18N02M07E16T	2655	18N02M07I07S	2694	18N02M07I23B
2578	18N02M06L25P	2617	18N02M07E06I	2656	18N02M07I07H	2695	18N02M07I08R
2579	18N02M06L15Z	2618	18N02M07A16D	2657	18N02M07E22H	2696	18N02M07I08G
2580	18N02M06L05U	2619	18N02M07A01T	2658	18N02M07E02C	2697	18N02M07I03R
2581	18N02M06H25J	2620	18N02M02M21N	2659	18N02M07A22H	2698	18N02M07I03L
2582	18N02M06H20U	2621	18N02M07M11E	2660	18N02M07A12H	2699	18N02M07E18B
2583	18N02M06H20E	2622	18N02M07M01P	2661	18N02M02M22S	2700	18N02M07E13B
2584	18N02M06H10U	2623	18N02M07I22V	2662	18N02M07M02D	2701	18N02M07E08G
2585	18N02M06D25Z	2624	18N02M07I01Z	2663	18N02M07I22N	2702	18N02M07E03W
2586	18N02M07I21V	2625	18N02M07I01P	2664	18N02M07I07T	2703	18N02M07A23G
2587	18N02M07I21F	2626	18N02M07I02F	2665	18N02M07E22Y	2704	18N02M07A18W
2588	18N02M07I16F	2627	18N02M07E17V	2666	18N02M07E22D	2705	18N02M07A08W
2589	18N02M07I06K	2628	18N02M07E17K	2667	18N02M07E17I	2706	18N02M07I23C
2590	18N02M07I01Q	2629	18N02M07E17A	2668	18N02M07E12Y	2707	18N02M07I18X
2591	18N02M07E16F	2630	18N02M07E12F	2669	18N02M07E12T	2708	18N02M07I13M
2592	18N02M07E01Q	2631	18N02M07A22K	2670	18N02M07E02N	2709	18N02M07E23C
2593	18N02M07A16K	2632	18N02M07A17K	2671	18N02M07E02I	2710	18N02M07E18X
2594	18N02M07A16F	2633	18N02M07A17F	2672	18N02M07A17Y	2711	18N02M07E18S
2595	18N02M07A06V	2634	18N02M07A16E	2673	18N02M07A17N	2712	18N02M07E08C

El presente documento es de carácter informativo y no tiene ningún efecto legal. Dado que es un requisito informativo.





N°	CELDA	N°	CELDA	N°	CELDA	N°	CELDA
2713	18N02M07A18X	2752	18N02M02M24G	2791	18N02M06P04H	2830	18N02M06H12Q
2714	18N02M07A13H	2753	18N02M07A14T	2792	18N02M06P04Y	2831	18N02M06H07V
2715	18N02M07A03C	2754	18N02M07A14N	2793	18N02M06P09Z	2832	18N02M06Q12B
2716	18N02M07I23Y	2755	18N02M07A14U	2794	18N02M06P10Q	2833	18N02M06Q07B
2717	18N02M07I23N	2756	18N02M07A14J	2795	18N02M06P10F	2834	18N02M06L17L
2718	18N02M07I18Y	2757	18N02M02M25K	2796	18N02M06P10W	2835	18N02M06H12W
2719	18N02M07I18T	2758	18N02M07A15G	2797	18N02M06P10M	2836	18N02M06H12G
2720	18N02M07I13Y	2759	18N02M07A15N	2798	18N02M06P05X	2837	18N02M06Q12D
2721	18N02M07I13T	2760	18N02M07A15I	2799	18N02M06P15D	2838	18N02M06Q07M
2722	18N02M07I08Y	2761	18N02M07B11F	2800	18N02M06Q06K	2839	18N02M06Q07N
2723	18N02M07I08T	2762	18N02M07B11G	2801	18N02M06L21K	2840	18N02M06Q07H
2724	18N02M07I08I	2763	18N02M07B11H	2802	18N02M06Q06B	2841	18N02M06Q07I
2725	18N02M07E13Y	2764	18N02M07B06W	2803	18N02M06Q01R	2842	18N02M06Q02Y
2726	18N02M07E08N	2765	18N02M07B12F	2804	18N02M06L21G	2843	18N02M06L22I
2727	18N02M07E03N	2766	18N02M07B12L	2805	18N02M06L16W	2844	18N02M06L17X
2728	18N02M07A18I	2767	18N02M07B12C	2806	18N02M06L16L	2845	18N02M06L17Y
2729	18N02M07A13T	2768	18N02M07B12I	2807	18N02M06H16L	2846	18N02M06L17S
2730	18N02M07A08D	2769	18N02M07B13Q	2808	18N02M06L21X	2847	18N02M06L12N
2731	18N02M07A03D	2770	18N02M07B13B	2809	18N02M06L21M	2848	18N02M06L07X
2732	18N02M02M23Y	2771	18N02M07B08R	2810	18N02M06H16S	2849	18N02M06H07Y
2733	18N02M07I18E	2772	18N02M07B08B	2811	18N02M06H16M	2850	18N02M06H07S
2734	18N02M07I13E	2773	18N02M07B13I	2812	18N02M06H16C	2851	18N02M06Q12J
2735	18N02M07I08E	2774	18N02M07B03Z	2813	18N02M06Q06T	2852	18N02M06L22U
2736	18N02M07E23Z	2775	18N02M07B04Q	2814	18N02M06Q06I	2853	18N02M06L22J
2737	18N02M07E18Z	2776	18N02M07B04W	2815	18N02M06Q01N	2854	18N02M06L17Z
2738	18N02M07E13P	2777	18N02M07B04P	2816	18N02M06Q01I	2855	18N02M06H12E
2739	18N02M07E13E	2778	18N02M06K18L	2817	18N02M06L21T	2856	18N02M06H07U
2740	18N02M07E03Z	2779	18N02M06P13H	2818	18N02M06L11T	2857	18N02M06Q13A
2741	18N02M07E03E	2780	18N02M06K23S	2819	18N02M06Q06J	2858	18N02M06Q08Q
2742	18N02M07A18U	2781	18N02M06P08I	2820	18N02M06Q01E	2859	18N02M06Q08K
2743	18N02M07A18E	2782	18N02M06P13J	2821	18N02M06L21Z	2860	18N02M06Q03K
2744	18N02M07A08U	2783	18N02M06P08P	2822	18N02M06L06U	2861	18N02M06Q03A
2745	18N02M07A03U	2784	18N02M06P08J	2823	18N02M06H11J	2862	18N02M06L23K
2746	18N02M07A14R	2785	18N02M06P14A	2824	18N02M06L22V	2863	18N02M06L13K
2747	18N02M07A14G	2786	18N02M06P09Q	2825	18N02M06L22K	2864	18N02M06H23F
2748	18N02M07A09F	2787	18N02M06P04K	2826	18N02M06L17Q	2865	18N02M06H18K
2749	18N02M07A04R	2788	18N02M06P04A	2827	18N02M06L12Q	2866	18N02M06Q13G
2750	18N02M02M24V	2789	18N02M06P04G	2828	18N02M06L12A	2867	18N02M06Q08W
2751	18N02M02M24R	2790	18N02M06K24W	2829	18N02M06L07Q	2868	18N02M06Q03R

El presente documento es de carácter informativo y no tiene ningún efecto legal. Dado que es un requisito informativo.





N°	CELDA	N°	CELDA	N°	CELDA	N°	CELDA
2869	18N02M06Q03G	2908	18N02M06D14B	2947	18N02M06H10K	2986	18N02M01Q25T
2870	18N02M06L18W	2909	18N02M06Q14C	2948	18N02M06H10F	2987	18N02M06Q05U
2871	18N02M06H13G	2910	18N02M06Q04S	2949	18N02M06D25V	2988	18N02M06Q05E
2872	18N02M06L23C	2911	18N02M06Q04H	2950	18N02M06D20F	2989	18N02M06L20J
2873	18N02M06L13H	2912	18N02M06L19H	2951	18N02M06D05V	2990	18N02M06L10P
2874	18N02M06H18H	2913	18N02M06L09S	2952	18N02M06L25W	2991	18N02M06L10J
2875	18N02M06H13X	2914	18N02M06H19M	2953	18N02M06L20L	2992	18N02M06H10Z
2876	18N02M06H08H	2915	18N02M06H14X	2954	18N02M06L10R	2993	18N02M06H05E
2877	18N02M06Q13D	2916	18N02M06H14M	2955	18N02M06L10G	2994	18N02M06D25J
2878	18N02M06Q08T	2917	18N02M06H09S	2956	18N02M06H20W	2995	18N02M06D10P
2879	18N02M06Q03I	2918	18N02M06H09H	2957	18N02M06H15B	2996	18N02M07M01Q
2880	18N02M06H23I	2919	18N02M06D24X	2958	18N02M06H10G	2997	18N02M07I06V
2881	18N02M06H23D	2920	18N02M06D24S	2959	18N02M06H05L	2998	18N02M07I06Q
2882	18N02M06H18D	2921	18N02M06D24H	2960	18N02M06D20L	2999	18N02M07E16Q
2883	18N02M06H13Y	2922	18N02M06D19X	2961	18N02M06D20G	3000	18N02M07E11A
2884	18N02M06H13T	2923	18N02M06Q09U	2962	18N02M06D15L	3001	18N02M07E06A
2885	18N02M06Q13J	2924	18N02M06L24N	2963	18N02M06D10W	3002	18N02M07A11A
2886	18N02M06Q08P	2925	18N02M06L24I	2964	18N02M06Q15C	3003	18N02M02M21F
2887	18N02M06Q08J	2926	18N02M06L24J	2965	18N02M06Q10X	3004	18N02M07M01R
2888	18N02M06Q03Z	2927	18N02M06L19Z	2966	18N02M06Q10C	3005	18N02M07M01L
2889	18N02M06L08Z	2928	18N02M06L19P	2967	18N02M06L25H	3006	18N02M07I11G
2890	18N02M06H08E	2929	18N02M06L19J	2968	18N02M06L10C	3007	18N02M07I06B
2891	18N02M06D18P	2930	18N02M06L19D	2969	18N02M06D25X	3008	18N02M07E16W
2892	18N02M06Q04V	2931	18N02M06L14T	2970	18N02M06D25C	3009	18N02M07E11W
2893	18N02M06L14Q	2932	18N02M06L14D	2971	18N02M06D15M	3010	18N02M07E06W
2894	18N02M06L14A	2933	18N02M06L04D	2972	18N02M06D10S	3011	18N02M07E01G
2895	18N02M06H14V	2934	18N02M06H24J	2973	18N02M06D10C	3012	18N02M07A16B
2896	18N02M06H09Q	2935	18N02M06H14I	2974	18N02M06D05M	3013	18N02M07A11W
2897	18N02M06H04A	2936	18N02M06H09Y	2975	18N02M06D05C	3014	18N02M07A01B
2898	18N02M06Q04G	2937	18N02M06H09Z	2976	18N02M06L25T	3015	18N02M02M21G
2899	18N02M06L24G	2938	18N02M06H04Y	2977	18N02M06L10D	3016	18N02M07M06M
2900	18N02M06L24B	2939	18N02M06D24N	2978	18N02M06H15N	3017	18N02M07I21S
2901	18N02M06L19W	2940	18N02M06D14N	2979	18N02M06H05Y	3018	18N02M07I11X
2902	18N02M06L19L	2941	18N02M06D09Z	2980	18N02M06H05T	3019	18N02M07I11M
2903	18N02M06L04W	2942	18N02M06D09I	2981	18N02M06H05N	3020	18N02M07I06H
2904	18N02M06H24G	2943	18N02M06D09E	2982	18N02M06D10Y	3021	18N02M07I01X
2905	18N02M06H19G	2944	18N02M06Q15F	2983	18N02M06D10D	3022	18N02M07E06X
2906	18N02M06D24R	2945	18N02M06Q05V	2984	18N02M06D05Y	3023	18N02M07E01S
2907	18N02M06D24B	2946	18N02M06Q05A	2985	18N02M06D05T	3024	18N02M07A21X

El presente documento es de carácter informativo y no tiene ningún efecto legal. Dado que es un requisito informativo.





N°	CELDA	N°	CELDA	N°	CELDA	N°	CELDA
3025	18N02M07A06M	3057	18N02M07M02L	3089	18N02M07I03Q	3121	18N02M07I13J
3026	18N02M07M01T	3058	18N02M07I12B	3090	18N02M07I03A	3122	18N02M07E23U
3027	18N02M07I01Y	3059	18N02M07I02G	3091	18N02M07E13A	3123	18N02M07E23J
3028	18N02M07E11N	3060	18N02M07E22R	3092	18N02M07A18K	3124	18N02M07E18J
3029	18N02M07E01T	3061	18N02M07E22G	3093	18N02M07A08K	3125	18N02M07E08Z
3030	18N02M07A21N	3062	18N02M07M07X	3094	18N02M07M08L	3126	18N02M07E03P
3031	18N02M07A16N	3063	18N02M07E22S	3095	18N02M07M03G	3127	18N02M07A18J
3032	18N02M07A01Y	3064	18N02M07A07X	3096	18N02M07I18B	3128	18N02M07A13U
3033	18N02M07M06U	3065	18N02M07A07M	3097	18N02M07I03W	3129	18N02M07A08J
3034	18N02M07I21Z	3066	18N02M07M07T	3098	18N02M07E23L	3130	18N02M07A14C
3035	18N02M07I21P	3067	18N02M07M07N	3099	18N02M07E18L	3131	18N02M07A14D
3036	18N02M07I21E	3068	18N02M07M07D	3100	18N02M07E18G	3132	18N02M07A04D
3037	18N02M07I17V	3069	18N02M07I02N	3101	18N02M07E08W	3133	18N02M02M24Z
3038	18N02M07I16J	3070	18N02M07E17Y	3102	18N02M07E08L	3134	18N02M02M25F
3039	18N02M07I11J	3071	18N02M07E12N	3103	18N02M07A13B	3135	18N02M07A15R
3040	18N02M07I06J	3072	18N02M07E12D	3104	18N02M07A08R	3136	18N02M07A15M
3041	18N02M07I01J	3073	18N02M07E02D	3105	18N02M07A08G	3137	18N02M07A15E
3042	18N02M07E12Q	3074	18N02M07A07T	3106	18N02M07A03W	3138	18N02M02M25P
3043	18N02M07E12K	3075	18N02M07A07D	3107	18N02M07M08C	3139	18N02M02N21H
3044	18N02M07E06J	3076	18N02M02M22Y	3108	18N02M07E23H	3140	18N02M07B11T
3045	18N02M07E01J	3077	18N02M07M02P	3109	18N02M07E18C	3141	18N02M07B11N
3046	18N02M07E01E	3078	18N02M07I12E	3110	18N02M07E03S	3142	18N02M07B11U
3047	18N02M07A21Z	3079	18N02M07E12Z	3111	18N02M07A18H	3143	18N02M07B06U
3048	18N02M07A22V	3080	18N02M07E07E	3112	18N02M07A13C	3144	18N02M07B07Y
3049	18N02M07A22Q	3081	18N02M07A22J	3113	18N02M07M03Y	3145	18N02M07B13R
3050	18N02M07A21P	3082	18N02M07A17Z	3114	18N02M07I03D	3146	18N02M07B13T
3051	18N02M07A12Q	3083	18N02M07A12J	3115	18N02M07E08D	3147	18N02M07B13N
3052	18N02M07A07F	3084	18N02M07M08K	3116	18N02M07E03D	3148	18N02M07B13C
3053	18N02M07A07A	3085	18N02M07M08A	3117	18N02M07A18D	3149	18N02M07B03Y
3054	18N02M07A02Q	3086	18N02M07I23V	3118	18N02M07A13I	3150	18N02M07B09A
3055	18N02M07A02A	3087	18N02M07I18F	3119	18N02M07A08N		
3056	18N02M07M07G	3088	18N02M07I13A	3120	18N02M07M03P		

5. CAPACIDAD ECONÓMICA

La evaluación de la capacidad económica consiste en establecer si la persona natural o jurídica tenga la suficiencia financiera para cumplir con los requisitos mínimos exploratorios de un contrato de concesión, la cual es evaluada a partir del 9 de junio de 2015.

De conformidad con la evaluación económica de fecha **11 de agosto del 2022**, el proponente cumple con la capacidad económica para adelantar el proyecto minero contenido en la propuesta de contrato de El presente documento es de carácter informativo y no tiene ningún efecto legal. Dado que es un requisito informativo.





GOBERNACIÓN DE ANTIOQUIA



concesión, de conformidad con lo establecido en la Ley 1753 del 9 de junio de 2015 – Ley del Plan Nacional de Desarrollo 2015-2018.

6. CONCERTACIÓN CON LA AUTORIDAD MUNICIPAL

El **10 de enero del 2018**, entre la secretaria de Minas de La Gobernación de Antioquia y el Alcalde Municipal de **ANZÁ**, se realizó jornada en la que luego de socializarse el estado actual del municipio, su caracterización y sus capas geográficas, se definió un área susceptible de vocación minera y al finalizar se suscribió acta de concertación.

La propuesta debe ser llevada a audiencia pública minera en todos los municipios en los cuales tenga superposición para ser llevado a firma y registro minero.

El presente documento es de carácter informativo y no tiene ningún efecto legal. Dado que es un requisito informativo.





GOBERNACIÓN DE ANTIOQUIA



CONCLUSIONES:

Una vez efectuado el estudio técnico, jurídico y financiero, se determinó que la propuesta de contrato de concesión **ICQ-080035X**, cumple con los requisitos exigidos por la normatividad vigente. Por lo anterior, es viable para presentar en la audiencia pública de participación ciudadana.

Las áreas aquí presentadas pueden ser modificadas antes de la perfección del contrato de concesión minera.

Si con la ejecución de las actividades de exploración se establece que las mismas afectan directa o indirectamente la integridad étnica, social, económica y cultural de las comunidades indígenas y/o afrodescendientes, conforme al concepto que emita la autoridad competente, las mismas quedarán sujetas a la realización de la consulta previa, conforme a lo dispuesto en el artículo 330 de la Constitución Política, el convenio 169 de 1991 de la OIT y la Ley 21 de 1991.

DIANA MONTOYA
Técnico de Titulación Minera

El presente documento es de carácter informativo y no tiene ningún efecto legal. Dado que es un requisito informativo.

