



GOBERNACIÓN DE ANTIOQUIA



SECRETARÍA DE MINAS - GOBERNACIÓN DE ANTIOQUIA
DIRECCIÓN DE TITULACION MINERA

INFORME TÉCNICO, ECONÓMICO Y JURÍDICO DE LA PROPUESTA DE
CONTRATO DE CONCESION No. KAQ-10431

MINERAL	MINERALES DE ORO Y SUS CONCENTRADOS, MINERALES DE PLATINO (INCLUYE PLATINO, PALADIO, RUTENIO, RODIO, OSMIO) Y SUS CONCENTRADOS
FECHA DE RADICACIÓN	26 DE ENERO DE 2009
PROPONENTE	ENCENILLOS SOM
ÁREA DEFINIDA SUSCEPTIBLE DE CONTRATAR	6293,1507 HECTÁREAS DISTRIBUIDAS EN UNA (01) ZONA. [REDACTED]
UBICACIÓN	CAÑASGORDAS, BURITICÁ, DABEIBA, PEQUE Y URAMITA - ANTIOQUIA

MEDELLÍN, MARZO 30 DE 2022





GLOSARIO MINERO

Abandono (industria minera): Fase del Ciclo Minero durante la cual tiene lugar la disminución gradual de la producción, la elaboración del plan de cierre de la mina, el retiro de los equipos mineros, la disposición de activos y excedentes, el cierre y la restauración de las excavaciones mineras, y las actividades para la prevención y la mitigación de los impactos ambientales por el cierre de la operación.

Actividad: Proceso o grupo de operaciones que constituyen una unidad cuyo resultado es un conjunto de bienes o servicios. Los bienes y servicios producidos pueden ser característicos de esa u otra actividad.

Área libre: Área disponible o no adjudicada, que podrá ser otorgada a un solicitante.

Autoridad ambiental: Es la autoridad que tiene a su cargo fiscalizar los recursos naturales renovables, aprobar estudios de impacto ambiental, adoptar términos y guías, aprobar la Licencia Ambiental, delimitar geográficamente las reservas forestales

Autoridad minera: Autoridad nacional que tiene a su cargo la administración de los recursos mineros, titulación, registro, asistencia técnica, fomento, fiscalización y vigilancia de las obligaciones emanadas de los títulos y solicitudes.

Canon superficiario: Contraprestación que cobra la entidad contratante sobre la totalidad del área de la concesión durante la exploración, el montaje y la construcción o sobre las extensiones de las mismas que el contratista retenga para explorar durante el periodo de explotación.

Catastro Minero Nacional: Conformación física en documentos cartográficos de todas las alinderaciones de las áreas que son objeto de Títulos Mineros o solicitudes para explorar o explotar minerales, así como las áreas de reserva para utilidad pública, parques naturales, zonas de protección ecológica, agrícola o ganadera, perímetros urbanos, entre otros.

Ciclo minero: Diferentes fases que ocurren durante el desarrollo de un proyecto minero.

Derecho a explorar minerales: Es el derecho que se les confiere a los beneficiarios de títulos mineros a realizar, dentro de una zona determinada, trabajos dirigidos a establecer la existencia de depósitos y yacimientos de minerales, la geometría del depósito, la viabilidad técnica de extraerlos, sus reservas en calidad y cantidad comercialmente explotable y el impacto que sobre el medio ambiente y el entorno social puedan causar estos trabajos.

Derecho a explotar: Es el derecho que tiene el beneficiario de un título minero para realizar un conjunto de operaciones que tiene por objeto la extracción o la captación de los minerales yacientes en el suelo o el subsuelo dentro de un área determinada.

Desarrollo sostenible: Desarrollo que conduce al crecimiento económico, a la elevación de la calidad de vida, a la productividad de las personas y al bienestar social, sin agotar la base de los recursos



GOBERNACIÓN DE ANTIOQUIA



naturales renovables en que se sustenta, ni deteriorar el medio ambiente o el derecho de las generaciones futuras a utilizarlo para la satisfacción de sus propias necesidades

Diagnóstico Ambiental de Alternativas -DAA: Estudio elaborado con el fin de suministrar la información requerida para evaluar y comparar las diferentes opciones bajo las cuales sea posible desarrollar un proyecto con el fin de optimizar y racionalizar el uso de los recursos ambientales y evitar o minimizar los riesgos, efectos e impactos negativos

Evaluación de impacto ambiental: Estudio técnico de carácter multidisciplinario, encaminado a predecir, identificar, valorar y corregir los efectos o impactos ambientales que sobre el medio producen determinados proyectos. Procedimiento a través del cual, las autoridades ambientales autorizan proyectos específicos, así como las condiciones a las que se sujetarán para su ejecución.

Licencia ambiental: Autorización que otorga la autoridad competente a una persona natural o jurídica, para la ejecución de un proyecto, obra o actividad. Autorización que otorga la autoridad competente para la construcción, el montaje, la explotación objeto del contrato y el beneficio y para las labores adicionales de exploración durante la etapa de explotación.

Permiso ambiental: Autorización que concede la autoridad ambiental para el uso o el beneficio temporal de un recurso natural.

Plan de Manejo Ambiental –PMA: Instrumento de gestión eminentemente práctico, en el que de manera detallada se establecen las acciones que se requieren para prevenir, mitigar, controlar, compensar y corregir los posibles efectos o impactos ambientales negativos causados en desarrollo de un proyecto, una obra o una actividad; incluye también los planes de seguimiento, evaluación y monitoreo, y los de contingencia. Se diferencia de los estudios DAA y EIA en que éstos son estudios prospectivos que se elaboran para acciones proyectadas, mientras que el PMA tiene como base un escenario real, intervenido, sobre el cual están ocurriendo impactos perfectamente identificables, en la mayoría de los casos.

Polígono: Figura geométrica que representa un área de interés.

Procedimiento administrativo minero: Son los trámites, diligencias y resoluciones que integran el procedimiento gubernativo.

Programa Mínimo Exploratorio –Formato A: Documento que contempla las actividades que se deben ejecutar, la inversión necesaria y los manejos ambientales y laborales mínimos que tendrán que desarrollarse en el desarrollo de las actividades exploratorias.

Programa de Trabajos y Obras –PTO: Es el resultado de los estudios y trabajos de exploración, que presenta el concesionario, antes el vencimiento definitivo de este período, para la aprobación de la autoridad concedente que se anexa al contrato como parte de las obligaciones técnicas.





GOBERNACIÓN DE ANTIOQUIA



Regalía: Contraprestación obligatoria por la explotación de los recursos no renovables.

Título minero: Es el contrato de concesión minera debidamente perfeccionado e inscrito en el Registro Nacional Minero que otorga el derecho a explorar y explotar el suelo y el subsuelo minero de propiedad de la Nación.

Zonas de exclusión de la minería: zona en las que no podrán ejecutarse trabajos y obras de exploración y explotación mineras por estar declaradas y delimitadas como de protección y desarrollo de los recursos naturales renovables o del ambiente.





GOBERNACIÓN DE ANTIOQUIA



SECRETARÍA DE MINAS - GOBERNACIÓN DE ANTIOQUIA
DIRECCIÓN DE TITULACION MINERA
INFORME TÉCNICO, JURÍDICO Y ECONÓMICO DE LA PROPUESTA DE CONTRATO
No. KAQ-10431

1. GENERALIDADES:

Mediante el Decreto 4134 de 3 de noviembre de 2011, se creó la Agencia Nacional de Minería ANM, como una agencia estatal de naturaleza especial, adscrita al Ministerio de Minas y Energía, cuyo objeto es la administración integral de los recursos minerales de propiedad del Estado, promover su aprovechamiento óptimo y sostenible.

Ahora bien, mediante convenio interadministrativo No. 002 de 2015, que tiene por objeto: "El Delegatario se obliga a realizar todas las actividades y gestiones técnicas, jurídicas, económicas y administrativas necesarias con recursos propios, para el cabal cumplimiento de la función delegada de conformidad con la constitución política de Colombia" y la Resolución No. 0271 del 18 de abril de 2013, prorrogada mediante las Resoluciones Nos. 0229 del 11 de abril de 2014, 210 del 15 de abril de 2015, 229 del 14 de abril de 2016 y 022 del 20 de enero de 2017, es la Secretaría de Minas de la Gobernación de Antioquia la Autoridad Minera competente en jurisdicción de éste Departamento

Con fundamento en lo anterior, La Secretaria de Minas del Departamento de Antioquia, en uso de sus atribuciones tiene la competencia para evaluar técnica, económica y jurídicamente las propuestas de contrato de concesión que presentan los particulares interesados en desarrollar un proyecto minero.

El proceso de contratación y titulación minera se encuentra a cargo de la Dirección de Titulación Minera de la Secretaria de Minas del Departamento de Antioquia, quien, a través del archivo de la dependencia recepciona los documentos soportes de las propuestas que previamente fueron radicadas a través de la página web de la Agencia Nacional de Minería (www.anm.gov.co).

Previo el otorgamiento del título minero se debe adelantar un procedimiento administrativo en el que se evalúa en primer lugar, que exista un área libre para hacer minería. ¿Qué significa esto? que no tenga superposición con un área excluida para la minería, las cuales se encuentran determinadas en la normatividad que regula la materia, y que no presente superposición con alguna otra propuesta de contrato. En segundo lugar, se evalúa que el interesado cumpla con los requisitos de orden técnico, económico y jurídico previstos en la ley minera para el otorgamiento de un título minero.

Al respecto es de señalar que entre las zonas excluidas de la minería se encuentran: Parques Nacionales Naturales, Parques Naturales Regionales, Zonas de Reservas Natural Protectoras y los Páramos y Humedales con categoría Ramsar. La Agencia Nacional de Minería, en calidad de Autoridad Minera Nacional, está en constante coordinación con el Ministerio de Ambiente y Desarrollo Sostenible, Parques Nacionales Naturales y las Corporaciones Autónomas Regionales con el fin de mantener actualizadas las áreas excluidas y restringidas de minería, e incluirlos en el Catastro Minero Colombiano.





El objetivo del procedimiento tendiente a la contratación minera, que se encuentra a cargo de la Dirección de Titulación Minera, busca verificar que la propuesta de contrato de concesión reúna la totalidad de los requisitos definidos por la normatividad minera, tales como:

- Verificación de requisitos técnicos, económicos y jurídicos
- Concertación con los entes territoriales
- Participación ciudadana

De acuerdo con los lineamientos de las sentencias proferidas por la Corte Constitucional, se estipuló un protocolo por parte de la Autoridad Minera Nacional, en el que además de la concertación con los Alcaldes Municipales y luego de evaluados los elementos técnicos, económicos y jurídicos, la Secretaría de Minas del Departamento de Antioquia debe realizar una **Audiencia de Participación Ciudadana**, en la que se presentan todos los proyectos mineros que fueron determinados como viables para el municipio en el que se llevará a cabo la audiencia, la cual permite la inscripción de personas que quieran intervenir, expresar sus inquietudes, preguntas y/o comentarios sobre dichas propuestas.

Esta audiencia tiene por objeto que la comunidad se entere, sobre los proyectos mineros que se van a realizar en el municipio, quienes los ejecutaran, actividades que se van a desarrollar, así como los posibles impactos de los proyectos exploratorios, y se habla de exploratorios, toda vez que en esta etapa no se sabe si todos los proyectos van a llegar a la etapa de explotación.

La participación en la audiencia es libre, siendo necesaria la inscripción para las intervenciones y dejar consignados las inquietudes sobre el proyecto de su interés.

Una vez se cumplan todos estos requisitos, se puede suscribir un contrato de concesión, el cual es otorgado por un término de 30 años, el cual comprende las siguientes etapas:

Figura N°1 Ciclo Minero





Retomando la definición que trae el artículo 45 de la Ley 685 de 2001- Código de Minas- sobre el contrato de concesión minera este "(...) es el que se celebra entre el Estado y un particular para efectuar, por cuenta y riesgo de este, los estudios, trabajos y obras de exploración de minerales de propiedad estatal que puedan encontrarse dentro de una zona determinada y para explotarlos en los términos y condiciones establecidos en este Código. Este contrato es distinto al de obra pública y al de concesión de servicio público", se tiene que la ejecución del título minero se desarrolla por etapas, la cuales corresponden al ciclo minero, así:

- **Etapas N° 1 Exploración:**

Tiene una duración de 3 años, prorrogable hasta por 8 años, de dos en dos. Esta etapa tiene como objetivo calcular las reservas minerales y realizar el Programa de Trabajos y Obras (PTO) y el Estudio de impacto Ambiental (EIA) necesarios para el desarrollo del proyecto minero. En esta etapa, el contratista debe cumplir con los permisos ambientales a los que haya lugar conforme al Plan Único de Exploración (PUE), allegar el informe semestral y anual- Formatos Básicos Mineros (FBM), adquirir una póliza minero ambiental y adicionalmente, cumplir con el pago del canon superficiario.

Como resultado de los estudios y trabajos de exploración, el concesionario, antes del vencimiento definitivo de este período, debe presentar para la aprobación de la autoridad concedente, el Programa de Trabajos y Obras de Explotación que se anexará al contrato como parte de las obligaciones, el cual debe contener los siguientes elementos y documentos:

1. Delimitación definitiva del área de explotación.
2. Mapa topográfico de dicha área.
3. Detallada información cartográfica del área y, si se tratare de minería marina especificaciones batimétricas.
4. Ubicación, cálculo y características de las reservas que habrán de ser explotadas en desarrollo del proyecto.
5. Descripción y localización de las instalaciones y obras de minería, depósito de minerales, beneficio y transporte y, si es del caso, de transformación.
6. Plan Minero de Explotación, que incluirá la indicación de las guías técnicas que serán utilizadas.
7. Plan de Obras de Recuperación geomorfológica paisajística y forestal del sistema alterado.
8. Escala y duración de la producción esperada.
9. Características físicas y químicas de los minerales por explotarse.
10. Descripción y localización de las obras e instalaciones necesarias para el ejercicio de las servidumbres inherentes a las operaciones mineras.
11. Plan de cierre de la explotación y abandono de los montajes y de la infraestructura.

Simultáneamente con el Programa de Trabajos y Obras –PTO, el contratista debe presentar el estudio que demuestre la factibilidad ambiental de dicho programa, sin la aprobación expresa de este estudio y la expedición de la Licencia Ambiental correspondiente, no habrá lugar a la iniciación de los trabajos y obras





de explotación minera. Adicionalmente las obras de recuperación geomorfológica, paisajística y forestal del ecosistema alterado deben ejecutarse por profesionales afines a cada una de estas labores. Dicha licencia con las restricciones y condicionamientos que imponga al concesionario, formarán parte de sus obligaciones contractuales.

Adicionalmente, de acuerdo a la resolución 708 de 2016 de la ANM, el titular minero debe presentar el **Plan de Gestión Social a la autoridad minera, a más tardar dentro de los 30 días anteriores a la fecha de finalización de la etapa de exploración**, en el entendido que la ejecución de dicho plan debe iniciarse con la etapa de construcción y montaje.

- **Etapa 2 Construcción y Montaje:**

Esta etapa tiene una duración de 3 años, prorrogable por 1 año más, se realiza luego y solo si la Secretaria de Minas del Departamento de Antioquia aprueba el PTO, y la autoridad ambiental competente aprueba el plan de manejo ambiental o de licenciamiento ambiental¹. Esta etapa tiene como objetivo realizar las obras de infraestructura y montaje para la etapa de explotación, adicionalmente, el concesionario debe cumplir con las obligaciones de pago de canon superficiario, el informe semestral y anual- Formatos Básicos Mineros (FBM) y el pago de la póliza minero ambiental.

Así mismo, si existe en el área objeto del contrato presencia de comunidades indígenas, comunidades negras, afrocolombianas, raizales, palenqueras o ROM, el contratista debe adelantar el trámite de consulta previa conforme las disposiciones legales, además, si el título está dentro de un área de reserva forestal de Ley 2ª, debe solicitar la fase de sustracción definitiva. Solo si se cumplen estas condiciones, cuando haya lugar, se puede pasar a la etapa de explotación.

- **Etapa 3 Explotación por el tiempo remanente del contrato prorrogable por 30 años más.**

En este periodo se extrae, capta, beneficia y comercializa el mineral y unas veces se termine el plazo de ejecución del contrato, se realiza el cierre y abandono de los montajes y de la infraestructura. Las obligaciones del concesionario en esta etapa, son el pago de regalías (diferenciadas por tipo de mineral), la presentación de los informes semestrales y anuales para la fiscalización- Formatos Básicos Mineros (FBM) y cumplir con los informes a las autoridades ambientales y el pago de la póliza minero- ambiental.

Es de anotar que, a la terminación del contrato, el concesionario está obligado a dejar en condiciones aptas para el uso normal de los frentes de trabajo utilizables, las obras destinadas a las servidumbres y las conservación, mitigación y adecuación ambiental.

La Dirección de Fiscalización Minera de la Secretaría de Minas, es la encargada de realizar el seguimiento y fiscalización a la ejecución del título minero en sus distintas etapas, destacando que en la

¹ De acuerdo al tamaño del proyecto si es pequeña, mediana y gran minería.



GOBERNACIÓN DE ANTIOQUIA



etapa de exploración, se debe dar cumplimiento a lo establecido en el Programa Mínimo Exploratorio – Formato A, documento que contempla las actividades que se deben ejecutar, la inversión necesaria y los manejos ambientales y laborales mínimos que tendrán que desarrollarse en el ejercicio de las actividades exploratorias. Este documento, hace parte integral del contrato de concesión y, por tanto, se constituye en un instrumento de seguimiento y fiscalización del correspondiente título en esta etapa.





2. EVALUACION DE LA PROPUESTA DE CONTRATO DE CONCESION KAQ-10431

2.1 ANTECEDENTES

Que el proponente ENCENILLOS SOM, identificado con NIT: 8110105550, radicó el día 26 de enero de 2009, la propuesta de contrato de concesión para la exploración y explotación de un yacimiento clasificado técnicamente como MINERALES DE ORO Y SUS CONCENTRADOS, MINERALES DE PLATINO (INCLUYE PLATINO, PALADIO, RUTENIO, RODIO, OSMIO) Y SUS CONCENTRADOS, ubicado en los municipios de CAÑASGORDAS, BURITICÁ, DABEIBA, PEQUE Y URAMITA, Departamento de ANTIOQUIA, a la cual le correspondió el expediente No. KAQ-10431.

Durante el trámite se han efectuado las siguientes actuaciones administrativas:

- Radicación Web a través de la plataforma AnnA Minería.
- Que el día 07 de mayo de 2021, se realizó evaluación técnica de la propuesta de contrato de concesión.
- El día 06 de mayo de 2021, se realizó evaluación jurídica de la propuesta de contrato de concesión.
- Que el 05 de mayo de 2021, se evaluó económicamente la propuesta de contrato de concesión.

3. EVALUACIÓN JURÍDICA:

Durante la evaluación jurídica, se verifica que el proponente cuente con la capacidad legal para formular propuestas de tendientes a la concesión minera y para celebrar el correspondiente contrato. Esto se refiere, en el caso de las personas naturales, que cuente con la capacidad de que trata el artículo 1502 del Código Civil y en el caso de las personas jurídicas, públicas o privadas, que en su objeto se encuentren incluidas, expresa y específicamente, las actividades de exploración y explotación minera.

3.1 Capacidad Legal

El día 06 de mayo de 2021, se realizó la evaluación jurídica de la propuesta, en el cual se evidencia que en su objeto social se establece las actividades de exploración y explotación. Por lo tanto, cuenta con la capacidad de que trata el artículo 17 de la Ley 685 de 2001.

3.2 Inhabilidades e Incompatibilidades

Consultado el sistema de Información de Registro de Sanciones y Causas de Inhabilidad –SIRI de la Procuraduría General de la Nación, el Sistema de Información del Boletín de Responsables Fiscales “SIBOR” de la Contraloría General de la República y el Sistema de Antecedentes Judiciales de la Policía Nacional de Colombia, se determinó que las proponentes, NO se encuentran incurso en causal de inhabilidad para contratar con el Estado.





4. EVALUACIÓN TÉCNICA

4.1 Definición del área a contratar

Una vez adelantada la evaluación técnica del área solicitada se determinó un área de **6293,1507** hectáreas correspondientes a 5144 celdas, determinadas como libres susceptibles de contratar, distribuidas en una (01) zona, la cual se encuentra libre de superposiciones con solicitudes, títulos y zonas excluibles de la minería, previo cumplimiento y aprobación de los requisitos establecidos por la autoridad minera y ambiental.

El área está ubicada en las veredas **Santa Agueda, Conejos, La Armenia, San Julian, La Vega, Llanos de Uarco, Las Faldas del Café, La Fortuna, Retiro y Romeral- Chamizo** de los municipios de **CAÑASGORDAS, BURITICÁ, DABEIBA, PEQUE Y URAMITA** Departamento de **Antioquia**, como se muestra en el gráfico N°2:

Gráfica N°2 Ubicación geográfica del área de interés

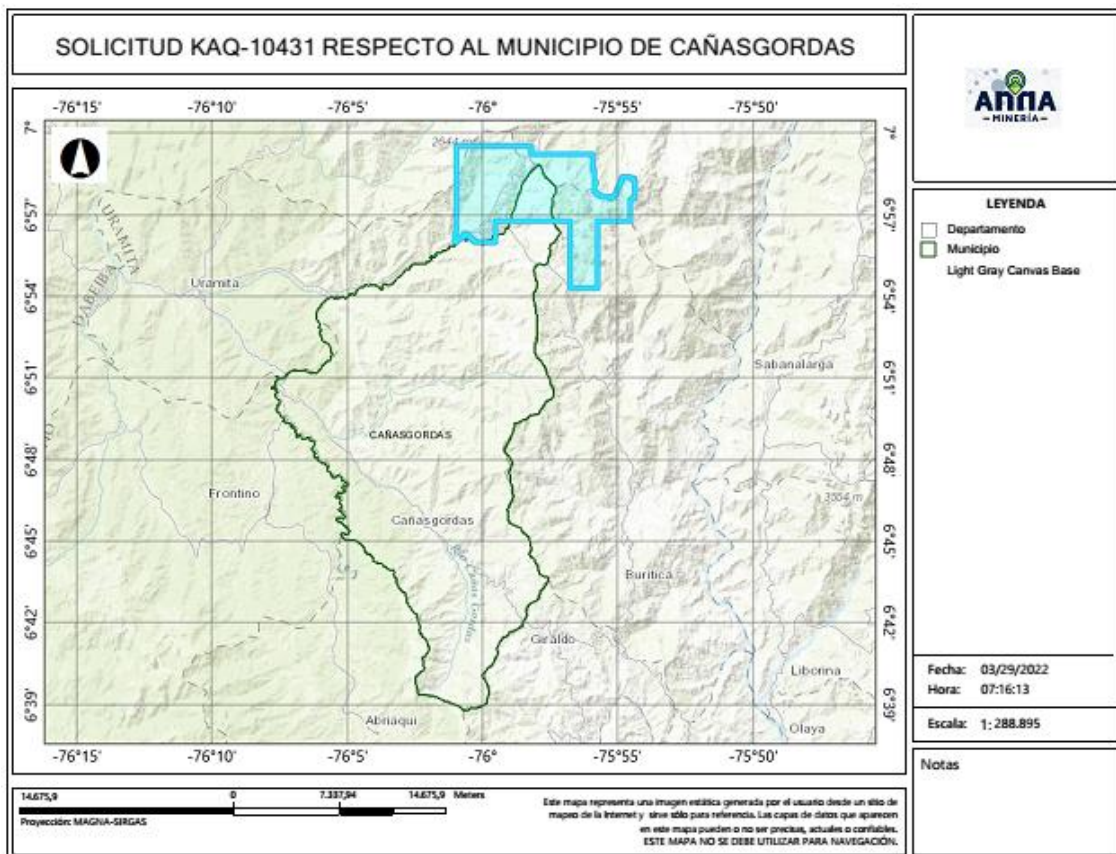

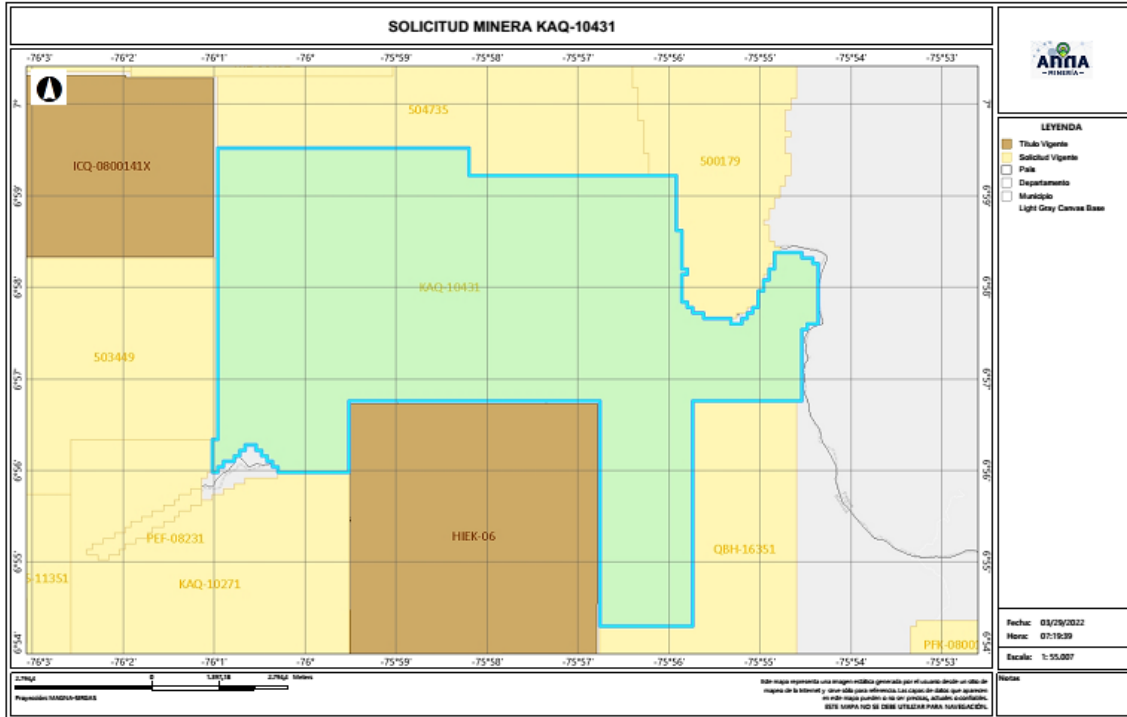

4.2 Evaluación Programa Mínimo Exploratorio -Formato A

El Formato A es un documento de consulta de naturaleza técnica, donde se plasman las actividades mínimas que se ejecutan en la etapa de exploración, la inversión necesaria, los manejos ambientales y laborales durante la ejecución de tales actividades. Como ya se mencionó, este documento técnico hace parte integral del contrato y se constituye en un instrumento para adelantar el seguimiento y fiscalización del título minero en la etapa de exploración.

- Actividades

Las actividades exploratorias hacen referencia a los estudios, trabajos y obras dirigidos a estimar técnicamente los recursos minerales, la ubicación y las características de los depósitos o yacimientos, los medios y métodos para la explotación y la escala y duración factible de la producción esperada.

Conforme a lo anterior, los proponentes describieron las actividades a realizar durante la etapa exploratoria descrita en la tabla N°1:





Tabla N°1 Actividades Etapa Exploración

Fase (1)	Actividad (2)	Aplica (3a)	No Aplica	Año de Ejecución de las Actividades	Año de entrega de información a la autoridad
I	Revisión Bibliográfica	X		1	
	Contacto con la comunidad y enfoque social	X		1	
	Base Topográfica del área	X		1	
	Cartografía Geológica	X		1	
	Excavación de Trincheras y Apiques	X		1	
	Geoquímica y otros análisis	X		1	
	Geofísica	X		1	
	Estudio de Dinámica Fluvial del Cauce		X	1	
	Características hidrológicas y sedimentológicas del cauce		X	1	
II	Pozos y galerías exploratorias		X	2	
	Perforaciones profundas	X		2	
	Muestreo y análisis de calidad	X		2	
	Estudio geotécnico	X		2	
	Estudios hidrológicos	X		2	
	Estudio Hidrogeológico	X		2	
III	Evaluación y modelo geológico	X		3	
	Actividades exploratorias adicionales		X	3	

- Idoneidad ambiental

La Secretaria de Minas, durante el proceso la evaluación técnica verifica que los proponentes, conforme lo dispuesto por la Corte Constitucional en sentencia C-389 de 2016, acojan lo dispuesto en las guías minero ambientales adoptadas por el ministerio de ambiente mediante Resolución 18-0861 del 20 de agosto de 2002; estas guías señalan los manejos mínimos que debe prever y cumplir por el titular minero para adelantar dicha etapa.

Conforme a lo anterior, en el Formato A, se establecieron las actividades ambientales a realizar durante la etapa exploratoria, determinándose en el concepto técnico que el proponente cumple con lo establecido en el artículo 271 de la Ley 685 de 2001 y la Resolución 143 de 2017, tal como se muestra en la tabla N°2.

Tabla N°2 Actividades de Manejo Ambiental

	Actividad	Aplica (4a)	No aplica (4b)
2. Aspectos	Selección optima de sitios de campamentos y helipuertos	X	
	Manejos de aguas lluvias	X	
	Manejo de aguas residuales domesticas	X	
	Manejo de cuerpos de agua	X	
	Manejo de material particulado y gases	X	
	Manejo de ruido	X	





Manejo de combustibles	X	
Manejo de taludes	X	
Manejo de accesos	X	
Manejo de residuos sólidos	X	
Adecuación y recuperación de sitios de uso temporal	X	
Manejo de fauna y flora	X	
Plan de gestión social	X	
Capacitación de personal	X	
Contratación de mano de obra no calificada	X	
Rescate arqueológico	X	
Manejo de hundimientos		X

Por otra parte, si para el desarrollo de los trabajos de exploración el concesionario requiere en forma ocasional o transitoria el uso y/o aprovechamiento de recursos naturales renovables tales como concesión de aguas, permiso de vertimientos, permisos de ocupación de cauces, permiso de aprovechamiento forestal o permisos de emisiones atmosféricas, deberá tramitar y obtenerlos ante la autoridad ambiental, este caso ante **CORANTIOQUIA (Corporación Autónoma Regional del Centro de Antioquia)** y **CORPOURABA (Corporación para el Desarrollo Sostenible de Urabá)**.

Idoneidad laboral

La idoneidad laboral hace referencia a los perfiles profesionales calificados necesarios en el desarrollo de las actividades mineras y ambientales, con los cuales, se busca garantizar que quienes realizan la actividad, cuenten con el conocimiento y la experticia para dar cumplimiento a los objetivos, parámetros y estándares que cada actividad exige.

Para ello, la Agencia Nacional de Minería- ANM y por ende esta Delegada, en cumplimiento de la orden judicial, definió un listado de perfiles que, por su conocimiento, son considerados idóneos para garantizar el cumplimiento de los parámetros técnicos legales que cada actividad exige.

Con base en dicho listado, el proponente debe indicar el perfil profesional que empleará en la ejecución de cada actividad y la Secretaria evalúa si dicho perfil se ajusta a los mínimos de idoneidad.

- **Revisión Bibliográfica:** Hace referencia a la recopilación y análisis de la literatura existente relacionada con geología y topografía del área donde se realizará el proyecto minero. Esta actividad puede ser desarrolladas por profesionales en ingeniería ambiental, de minas, geología o geólogo.
- **Contacto con la comunidad y enfoque social:** Esta actividad está relacionada con las reuniones y talleres con la comunidad, en los cuales se identifique el proyecto, se expliquen los objetivos, alcances y bondades del mismo y pueden ser desarrolladas por un trabajador social o comunicador o antropólogo.





- Base Topográfica del área: Esta actividad tiene que ver con el conjunto de métodos y técnicas que se utilizan para la representación plana de zonas no muy extensas de la superficie terrestre y que expresan la configuración del terreno y sus accidentes naturales y artificiales. Se considera que esta actividad puede ser desarrolladas por profesionales en ingeniería ambiental, de minas, geología o geólogo.
- Cartografía Geológica: Se refiere a la construcción mapas bajo la ciencia de la geología. Modelo descriptivo de la mineralización, mantos y capas que se presentan en el área. Esta actividad desarrollarse por profesionales en ingeniería ambiental, de minas, geología o geólogo.
- Excavación de Trincheras y Apiques: Son las labores encaminadas a verificar la información de superficie y controlar la continuidad lateral y vertical de las diferentes estructuras, mantos, sustancias y cuerpos mineralizados, niveles de arenas y gravas. Se considera que esta actividad puede desarrollarse por profesionales del área de la ingeniería ambiental, de minas, geología o geólogo.
- Geoquímica y otros análisis: Se refiere al muestreo sistemático (sedimentos activos, suelos y rocas) en los drenajes, aforamientos, túneles, trincheras, etc. para determinar los contenidos de los metales preciosos. Para desarrollar esta actividad las profesiones que se consideran idóneas son: ingeniería ambiental, de minas, geología o geólogo.
- Geofísica: Esta actividad se realiza para descifrar niveles y cuerpos guías de exploración que pueden acompañar a la mineralización en profundidad y que generalmente son muy útiles en la búsqueda de las zonas con mayor concentración de la sustancia mineral. En la determinación de niveles de arenas y gravas es común utilizar los sondeos eléctricos verticales. Se considera que esta actividad puede ser desarrolladas por profesionales en ingeniería ambiental, de minas, geología o geólogo.
- Estudio de Dinámica Fluvial del Cauce: Se realizan con el fin de determinar los procesos dinámicos y el sistema fluvial característico de la corriente fluvial, teniendo en cuenta los criterios geomorfológicos, clasificación de los sistemas fluviales y la disponibilidad del recurso. Se considera que profesiones como la ingeniería ambiental, de minas, geología hidrología y topografía, son las idóneas para ejecutarlas.
- Características hidrológicas y sedimentológicas del cauce: Para el caso de los materiales de arrastre, en las épocas de verano e invierno se deberán determinar las condiciones hidráulicas del río, su capacidad de arrastre y sedimentación a lo largo de su cauce. Esta actividad puede ser desarrolladas por profesionales en ingeniería ambiental, de minas, geología o geólogo, hidrólogos e hidrogeólogos.
- Pozos y galerías exploratorias: Esta actividad se realiza con el fin de verificar la continuidad de las sustancias mineralizadas en profundidad, y que permite obtener una primera aproximación





de la geometría y recursos del yacimiento. Para desarrollar esta actividad se consideran que profesiones idóneas son la ingeniería ambiental, de minas o geología.

- Perforaciones profundas: Esta actividad se realiza con el fin de verificar la continuidad de las sustancias mineralizadas en profundidad, y que permite obtener una primera aproximación de la geometría y recursos del yacimiento y se considera que los ingenieros ambientales, de minas, geología o geólogo, son los idóneos para desarrollar dicha actividad.
- Muestreo y análisis de calidad: Se elaborará y ejecutará un plan de muestreo de los mantos y cuerpos mineralizados, definiendo la cantidad y tipo de muestras, y los análisis a ejecutar en el laboratorio y se considera que puede ser desarrolladas por profesionales en ingeniería ambiental, de minas, geología o geólogo.
- Estudio geotécnico: Esta actividad permite realizar los análisis de los sistemas de discontinuidades geológicas presentes en el macizo rocoso, análisis de estabilidad y probabilidad de falla de taludes en roca y rellenos y demás análisis geotécnicos necesarios para conocer las propiedades geomecánicas de suelo y roca y sus efectos en las operaciones mineras, tales como perforación y voladura. Los profesionales en geotecnia son los idóneos para desarrollar dicha actividad.
- Estudio hidrológico: Con el estudio hidrológico se determina las características hidrológicas del área contratada, evaluará el comportamiento de la precipitación anual, la extensión de la cuenca hidrográfica, los volúmenes de agua que se manejarían por efecto de la escorrentía superficial, las corrientes naturales del área y sus posibles desviaciones y las alternativas del control de inundaciones. Para esta actividad, se estimó que los profesionales en hidrología son los idóneos para desarrollarlas.
- Estudio hidrogeológico: El estudio hidrogeológico permite el conocimiento de las condiciones naturales del agua subterránea, su relación con las aguas de infiltración y corrientes superficiales, tanto en verano como en invierno, los parámetros y constantes hidráulicas del macizo rocoso, el nivel freático, la localización y característica de los acuíferos presentes en el área y los efectos que produciría el agua subterránea sobre la explotación minera. Esta actividad puede ser desarrollada por profesionales en hidrología.
- Evaluación y modelo geológico: En esta actividad se establece el modelo geométrico, de bloques, geológico, estructural y se planteará una hipótesis genética del yacimiento, describiendo los diferentes detalles. Las profesiones que se consideran idóneas para el control y supervisión de esta actividad son ingeniería ambiental, de minas, geología o geólogo.

Conforme con lo anterior, el proponente en su Formato A, señaló los profesionales que se compromete a disponer los cuales se ajustan a lo establecido por la Agencia Nacional de Minería y por ende esta Delegada.





GOBERNACIÓN DE ANTIOQUIA



De igual manera la Agencia Nacional de Minería definió un listado de perfiles idóneos para el desarrollo de las actividades de mitigación ambiental, a saber:

- Selección óptima de sitios de campamentos y helipuertos: Las profesiones que se consideran idóneas para el control y supervisión de esta actividad son ingeniería ambiental, de minas, geología o geólogo, ingeniero forestal, y/o Profesional (GIS)SIG
- Manejos de aguas lluvias: Las profesiones que se consideran idóneas para el control y supervisión de esta actividad son ingeniería ambiental, de minas, geología o geólogo e hidrólogo.
- Manejo de aguas residuales domesticas: Las profesiones que se consideran idóneas para el control y supervisión de esta actividad son ingeniería ambiental, de minas, geología o geólogo.
- Manejos de cuerpos de agua: En el caso de esta actividad se considera que puede ser desarrolladas por profesionales en ingeniería ambiental, de minas, geología o geólogo.
- Manejo de material particulado y gases: Esta actividad puede ser desarrolladas por profesionales en ingeniería ambiental, de minas, geología o geólogo
- Manejo del ruido: Las profesiones que se consideran idóneas para el control y supervisión de esta actividad son ingeniería ambiental, de minas, geología o geólogo.
- Manejo de combustibles: Las profesiones que se consideran idóneas para el control y supervisión de esta actividad son ingeniería ambiental, de minas, geología o geólogo.
- Manejo de taludes: Esta actividad puede ser desarrolladas por profesionales en ingeniería de minas, geología o geólogo y/o geotecnia,
- Manejo de accesos: Esta actividad puede ser desarrolladas por profesionales en ingeniería ambiental, de minas, geología o geólogo
- Manejo de residuos sólidos: Las profesiones que se consideran idóneas para el control y supervisión de esta actividad son ingeniería ambiental, de minas, geología o geólogo.
- Adecuación y recuperación de sitios de uso temporal: Esta actividad puede ser desarrolladas por profesionales en ingeniería ambiental, forestal, ecología o biología.
- Manejo de fauna y flora: Esta actividad puede desarrollarse por profesionales en ingeniería forestal, ecología o biología.
- Plan de gestión social: Para esta actividad se estima contar con profesionales en trabajo social, o comunicación o antropología.
- Capacitación de personal: Esta actividad puede desarrollarse por profesionales en trabajo social, o comunicación o antropología.
- Contratación de mano de obra no calificada: Las profesiones que se consideran idóneas para el desarrollo de esta actividad son trabajo social, o comunicación o antropología.
- Rescate arqueológico: esta actividad puede desarrollarse por profesionales en arqueología.





- Manejo de hundimientos: Esta actividad puede ser desarrolladas por profesionales en ingeniería de minas, geología o geólogo y/o geotecnia.

Conforme a lo anterior, en la evaluación técnica, se determinó que el Formato A aportado por las proponentes, cumple con los requisitos establecidos en la Resolución 143 de 2017, en los siguientes términos:

“(…)

Inversiones mínimas en exploración - Formato A

Acerca de información diligenciada por el proponente en el sistema de ANNAMINERIA, relacionada con las Inversiones Mínimas en Exploración, se hacen las siguientes observaciones:

-El programa mínimo exploratorio presentado por el proponente **cumple** con los valores mínimos exigidos por la Resolución 143 del 29 de marzo de 2017, por lo cual se considera **técnicamente aceptable**.

Condiciones de contratación

Área a contratar: 6293,1507 Hectáreas
 Número de Celdas: 5144
 Municipios: CAÑASGORDAS, BURITICÁ, DABEIBA, PEQUE Y URAMITA - ANTIOQUIA
 Minerales: MINERALES DE ORO Y SUS CONCENTRADOS, MINERALES DE PLATINO (INCLUYE PLATINO, PALADIO, RUTENIO, RODIO, OSMIO) Y SUS CONCENTRADOS
 Alinderación: LA CONTENIDA A CONTINUACION

CELDAS DEL AREA A CONTRATAR DE LA PROPUESTA KAQ-10431

AREA: 6293,1507 Hectáreas

N°	CELDA	N°	CELDA	N°	CELDA	N°	CELDA
1	18N01L05L12E	1287	18N02I01H13S	2573	18N01L05H23F	3859	18N01L05H13V
2	18N01L05L02J	1288	18N02I01H08S	2574	18N01L05H18Q	3860	18N01L05H13F
3	18N01L05H17P	1289	18N02I01L03T	2575	18N01L05H18K	3861	18N01L05H03Q
4	18N01L05H17E	1290	18N02I01H13T	2576	18N01L05H08A	3862	18N01L05D08V
5	18N01L05D22U	1291	18N02I01H23P	2577	18N01L05H03F	3863	18N01L05L13R





GOBERNACIÓN DE ANTIOQUIA



6	18N01L05D22E	1292	18N02I01H18J	2578	18N01L05D13V	3864	18N01L05L08B
7	18N01L05D17P	1293	18N02I01H04Q	2579	18N01L05D13A	3865	18N01L05H23R
8	18N01L05D17J	1294	18N02I01H04S	2580	18N01L05L08G	3866	18N01L05H18R
9	18N01L05L13K	1295	18N01L05L17E	2581	18N01L05D18G	3867	18N01L05H18G
10	18N01L05L03V	1296	18N01L05L02Z	2582	18N01L05L08S	3868	18N01L05H13G
11	18N01L05L03Q	1297	18N01L05H12P	2583	18N01L05L08C	3869	18N01L05H08G
12	18N01L05H18V	1298	18N01L05H02Z	2584	18N01L05L03M	3870	18N01L05H03L
13	18N01L05H08Q	1299	18N01L05H02U	2585	18N01L05H23M	3871	18N01L05L08H
14	18N01L05H08K	1300	18N01L05D12J	2586	18N01L05H23H	3872	18N01L05L03H
15	18N01L05H03A	1301	18N01L05L13V	2587	18N01L05D23S	3873	18N01L05H18X
16	18N01L05D23V	1302	18N01L05H23Q	2588	18N01L05L13N	3874	18N01L05H18M
17	18N01L05D23Q	1303	18N01L05H13K	2589	18N01L05L03N	3875	18N01L05H13S
18	18N01L05D23A	1304	18N01L05H03V	2590	18N01L05H18D	3876	18N01L05D23X
19	18N01L05D18K	1305	18N01L05D13K	2591	18N01L05H08Y	3877	18N01L05D18S
20	18N01L05D13F	1306	18N01L05L13G	2592	18N01L05D23I	3878	18N01L05D13X
21	18N01L05D08Q	1307	18N01L05H23W	2593	18N01L05D18D	3879	18N01L05L13D
22	18N01L05L13L	1308	18N01L05H18L	2594	18N01L05D08Y	3880	18N01L05L03D
23	18N01L05L08L	1309	18N01L05D18R	2595	18N01L05L08U	3881	18N01L05H23N
24	18N01L05H18W	1310	18N01L05D18L	2596	18N01L05L03P	3882	18N01L05H08N
25	18N01L05H13W	1311	18N01L05D08W	2597	18N01L05H23P	3883	18N01L05D23Y
26	18N01L05H08B	1312	18N01L05L13C	2598	18N01L05H18J	3884	18N01L05L08P
27	18N01L05H03B	1313	18N01L05L03X	2599	18N01L05H18E	3885	18N01L05H23U
28	18N01L05D13G	1314	18N01L05L03S	2600	18N01L05H13U	3886	18N01L05H18Z
29	18N01L05L08M	1315	18N01L05H23X	2601	18N01L05H03J	3887	18N01L05H18P
30	18N01L05H13X	1316	18N01L05H23S	2602	18N01L05D18Z	3888	18N01L05H13E
31	18N01L05L08I	1317	18N01L05H13C	2603	18N01L05L09F	3889	18N01L05D13U
32	18N01L05H18Y	1318	18N01L05H08H	2604	18N01L05H09Q	3890	18N01L05D08Z
33	18N01L05D23T	1319	18N01L05H08C	2605	18N01L05H04A	3891	18N01L05L09V
34	18N01L05D18T	1320	18N01L05D23M	2606	18N01L05D24Q	3892	18N01L05L09K
35	18N01L05D18N	1321	18N01L05D23H	2607	18N01L05L14G	3893	18N01L05L14L
36	18N01L05D13T	1322	18N01L05D23C	2608	18N01L05L04G	3894	18N01L05L09L
37	18N01L05D08T	1323	18N01L05D18M	2609	18N01L05L04B	3895	18N01L05L04R
38	18N01L05L03Z	1324	18N01L05D08X	2610	18N01L05H19G	3896	18N01L05H14G
39	18N01L05H13P	1325	18N01L05L13I	2611	18N01L05H14W	3897	18N01L05H09B
40	18N01L05H03Z	1326	18N01L05H23Y	2612	18N01L05D24R	3898	18N01L05H04W
41	18N01L05D23E	1327	18N01L05H18T	2613	18N01L05D24L	3899	18N01L05H04G
42	18N01L05D18U	1328	18N01L05H18N	2614	18N01L05D19G	3900	18N01L05H04B





GOBERNACIÓN DE ANTIOQUIA



43	18N01L05L14F	1329	18N01L05H03I	2615	18N01L05D14L	3901	18N01L05D19W
44	18N01L05H09A	1330	18N01L05D23D	2616	18N01L05D14G	3902	18N01L05D14W
45	18N01L05H04K	1331	18N01L05L03E	2617	18N01L05D14B	3903	18N01L05D09R
46	18N01L05D19Q	1332	18N01L05H23Z	2618	18N01L05D09W	3904	18N01L05L09M
47	18N01L05D09V	1333	18N01L05H13J	2619	18N01L05L14M	3905	18N01L05L09H
48	18N01L05L14B	1334	18N01L05H03P	2620	18N01L05L14H	3906	18N01L05L04H
49	18N01L05L04W	1335	18N01L05H03E	2621	18N01L05L04X	3907	18N01L05H14M
50	18N01L05L04L	1336	18N01L05D13Z	2622	18N01L05L04S	3908	18N01L05H24T
51	18N01L05H24L	1337	18N01L05D13J	2623	18N01L05H24H	3909	18N01L05H04N
52	18N01L05H19R	1338	18N01L05H24F	2624	18N01L05H19C	3910	18N01L05D24T
53	18N01L05H19L	1339	18N01L05H24A	2625	18N01L05H14S	3911	18N01L05L14U
54	18N01L05H14R	1340	18N01L05H19F	2626	18N01L05H09X	3912	18N01L05L14J
55	18N01L05H09W	1341	18N01L05H19A	2627	18N01L05H04H	3913	18N01L05L15A
56	18N01L05H09L	1342	18N01L05D24F	2628	18N01L05D14M	3914	18N01L05L09P
57	18N01L05H24S	1343	18N01L05D19K	2629	18N01L05L09Y	3915	18N01L05L10F
58	18N01L05H19X	1344	18N01L05D19F	2630	18N01L05L09T	3916	18N01L05H24J
59	18N01L05H14X	1345	18N01L05D14Q	2631	18N01L05L04I	3917	18N01L05H20V
60	18N01L05H14H	1346	18N01L05D14F	2632	18N01L05H24I	3918	18N01L05H14P
61	18N01L05H09C	1347	18N01L05L09W	2633	18N01L05H14Y	3919	18N01L05H09U
62	18N01L05D09S	1348	18N01L05H24W	2634	18N01L05H09T	3920	18N01L05H04U
63	18N01L05L14N	1349	18N01L05H24R	2635	18N01L05H04I	3921	18N01L05H05K
64	18N01L05L09D	1350	18N01L05H24B	2636	18N01L05D19T	3922	18N01L05H05F
65	18N01L05L04N	1351	18N01L05H04R	2637	18N01L05D19N	3923	18N01L05D24P
66	18N01L05H19Y	1352	18N01L05D19L	2638	18N01L05D14I	3924	18N01L05D14Z
67	18N01L05H09N	1353	18N01L05D19B	2639	18N01L05L20A	3925	18N01L05D15Q
68	18N01L05H09I	1354	18N01L05L14S	2640	18N01L05L15K	3926	18N01L05L15W
69	18N01L05H04T	1355	18N01L05L09X	2641	18N01L05L14E	3927	18N01L05L15L
70	18N01L05D24Y	1356	18N01L05H09M	2642	18N01L05H14Z	3928	18N01L05L15G
71	18N01L05D24D	1357	18N01L05D24S	2643	18N01L05H10V	3929	18N01L05L10W
72	18N01L05L14Z	1358	18N01L05D24C	2644	18N01L05H05Q	3930	18N01L05H25R
73	18N01L05L09U	1359	18N01L05D19C	2645	18N01L05D25V	3931	18N01L05H25L
74	18N01L05L10K	1360	18N01L05D14X	2646	18N01L05D14J	3932	18N01L05H20G
75	18N01L05L05F	1361	18N01L05D14H	2647	18N01L05D14E	3933	18N01L05H10G
76	18N01L05L04E	1362	18N01L05L04T	2648	18N01L05D09Z	3934	18N01L05H05W
77	18N01L05H24P	1363	18N01L05H09Y	2649	18N01L05D15A	3935	18N01L05D25R
78	18N01L05H25F	1364	18N01L05H04Y	2650	18N01L05L10G	3936	18N01L05D20L
79	18N01L05H19E	1365	18N01L05D14T	2651	18N01L05H15G	3937	18N01L05D15W





GOBERNACIÓN DE ANTIOQUIA



UNIDOS

80	18N01L05H14J	1366	18N01L05D09T	2652	18N01L05H10R	3938	18N01L05D15G
81	18N01L05H09P	1367	18N01L05L15V	2653	18N01L05H05R	3939	18N01L05D10R
82	18N01L05D25Q	1368	18N01L05L15Q	2654	18N01L05L15M	3940	18N01L05L05S
83	18N01L05D19Z	1369	18N01L05L05Q	2655	18N01L05L10M	3941	18N01L05H20C
84	18N01L05D20K	1370	18N01L05L04P	2656	18N01L05H20M	3942	18N01L05H15X
85	18N01L05D14P	1371	18N01L05L04J	2657	18N01L05H10S	3943	18N01L05H10C
86	18N01L05D15K	1372	18N01L05H24E	2658	18N01L05H05X	3944	18N01L05H05H
87	18N01L05L20B	1373	18N01L05H25A	2659	18N01L05D25C	3945	18N01L05D25H
88	18N01L05L10L	1374	18N01L05H19P	2660	18N01L05L15N	3946	18N01L05D20M
89	18N01L05L05R	1375	18N01L05H20K	2661	18N01L05L15I	3947	18N01L05D20H
90	18N01L05L05L	1376	18N01L05H15F	2662	18N01L05L10I	3948	18N01L05D10X
91	18N01L05L05G	1377	18N01L05H10A	2663	18N01L05H20D	3949	18N01L05L10D
92	18N01L05H20B	1378	18N01L05H04J	2664	18N01L05H10N	3950	18N01L05L05N
93	18N01L05H15W	1379	18N01L05H04E	2665	18N01L05D20T	3951	18N01L05H10Y
94	18N01L05D20B	1380	18N01L05D24U	2666	18N01L05L10U	3952	18N01L05H05I
95	18N01L05D15R	1381	18N01L05D24E	2667	18N01L05L05U	3953	18N01L05D25T
96	18N01L05L15C	1382	18N01L05D20Q	2668	18N01L05L05E	3954	18N01L05D10Y
97	18N01L05H25C	1383	18N01L05D15F	2669	18N01L05H20P	3955	18N01L05L15U
98	18N01L05H20S	1384	18N01L05D10V	2670	18N01L05H15U	3956	18N01L05H25U
99	18N01L05H10X	1385	18N01L05L15R	2671	18N01L05D25U	3957	18N01L05H10Z
100	18N01L05H10M	1386	18N01L05L10B	2672	18N01L05D20P	3958	18N01L05H10P
101	18N01L05H10H	1387	18N01L05H20L	2673	18N01L05D15J	3959	18N01L05H10E
102	18N01L05D15X	1388	18N01L05H15B	2674	18N02I01I16A	3960	18N01L05H05U
103	18N01L05L15D	1389	18N01L05H10W	2675	18N02I01E21K	3961	18N02I01I11V
104	18N01L05H25N	1390	18N01L05D15L	2676	18N02I01E16K	3962	18N02I01E16V
105	18N01L05H15Y	1391	18N01L05L10X	2677	18N02I01E06Q	3963	18N02I01E11V
106	18N01L05H15I	1392	18N01L05L10H	2678	18N02I01A21V	3964	18N02I01E11K
107	18N01L05H05D	1393	18N01L05L10C	2679	18N02I01A11V	3965	18N02I01E01Q
108	18N01L05D15T	1394	18N01L05L05X	2680	18N02I01A11K	3966	18N02I01E01K
109	18N01L05L20J	1395	18N01L05L05H	2681	18N02I01A06Q	3967	18N02I01A21F
110	18N01L05H10J	1396	18N01L05H15S	2682	18N02I01I11G	3968	18N02I01A11Q
111	18N01L05H05Z	1397	18N01L05D25S	2683	18N02I01I06R	3969	18N02I01I16G
112	18N01L05D20U	1398	18N01L05L10Y	2684	18N02I01E16R	3970	18N02I01I01W
113	18N01L05D15U	1399	18N01L05L10N	2685	18N02I01E11R	3971	18N02I01E16W
114	18N02I01I11F	1400	18N01L05L05T	2686	18N02I01E06L	3972	18N02I01E16L
115	18N02I01E16Q	1401	18N01L05L05I	2687	18N02I01E01R	3973	18N02I01E16B
116	18N02I01E16A	1402	18N01L05D25D	2688	18N02I01E01L	3974	18N02I01A06W





GOBERNACIÓN DE ANTIOQUIA



117	18N02I01E11Q	1403	18N01L05D15Y	2689	18N02I01A16B	3975	18N02I01I06S
118	18N02I01E11F	1404	18N01L05D15D	2690	18N02I01A11W	3976	18N02I01I06H
119	18N02I01E11A	1405	18N01L05D10T	2691	18N02I01A11R	3977	18N02I01I01S
120	18N02I01A16K	1406	18N01L05L15P	2692	18N02I01I11S	3978	18N02I01E16C
121	18N02I01A11A	1407	18N01L05L10J	2693	18N02I01I06M	3979	18N02I01A11S
122	18N02I01I11L	1408	18N01L05H25J	2694	18N02I01I06C	3980	18N02I01I06Y
123	18N02I01I06B	1409	18N01L05D20E	2695	18N02I01I01M	3981	18N02I01E11I
124	18N02I01E01B	1410	18N01L05D15Z	2696	18N02I01E21H	3982	18N02I01A21Y
125	18N02I01A21G	1411	18N01L05D15P	2697	18N02I01E16H	3983	18N02I01A21T
126	18N02I01A06R	1412	18N01L05D10U	2698	18N02I01E11S	3984	18N02I01A21I
127	18N02I01I16C	1413	18N02I01I16F	2699	18N02I01E06H	3985	18N02I01A21D
128	18N02I01I11H	1414	18N02I01I11K	2700	18N02I01A21X	3986	18N02I01I11E
129	18N02I01I01C	1415	18N02I01I11A	2701	18N02I01A11X	3987	18N02I01I06J
130	18N02I01E06S	1416	18N02I01I06A	2702	18N02I01A11M	3988	18N02I01E06J
131	18N02I01A16X	1417	18N02I01I01Q	2703	18N02I01A11C	3989	18N02I01A21Z
132	18N02I01I16I	1418	18N02I01E01V	2704	18N02I01I01T	3990	18N02I01A21P
133	18N02I01I06I	1419	18N02I01E01A	2705	18N02I01I01N	3991	18N02I01A11P
134	18N02I01I06D	1420	18N02I01A16V	2706	18N02I01E11N	3992	18N02I01I12V
135	18N02I01I01Y	1421	18N02I01E21R	2707	18N02I01E06D	3993	18N02I01I12L
136	18N02I01E16Y	1422	18N02I01E21L	2708	18N02I01E01D	3994	18N02I01I12A
137	18N02I01E01I	1423	18N02I01E11L	2709	18N02I01A06Y	3995	18N02I01I07R
138	18N02I01A16N	1424	18N02I01E06B	2710	18N02I01I01P	3996	18N02I01I07F
139	18N02I01A11I	1425	18N02I01E01W	2711	18N02I01E21Z	3997	18N02I01E22L
140	18N02I01A06T	1426	18N02I01E01G	2712	18N02I01E01E	3998	18N02I01E17V
141	18N02I01E21E	1427	18N02I01I01X	2713	18N02I01A16P	3999	18N02I01E17W
142	18N02I01E16J	1428	18N02I01I01H	2714	18N02I01I17G	4000	18N02I01E17F
143	18N02I01E11Z	1429	18N02I01E16M	2715	18N02I01I07L	4001	18N02I01E17B
144	18N02I01E11U	1430	18N02I01E01M	2716	18N02I01I07A	4002	18N02I01E12L
145	18N02I01E06P	1431	18N02I01A21S	2717	18N02I01I02V	4003	18N02I01E07L
146	18N02I01A21J	1432	18N02I01A21H	2718	18N02I01I02Q	4004	18N02I01E07B
147	18N02I01I07V	1433	18N02I01A16C	2719	18N02I01E22Q	4005	18N02I01E02R
148	18N02I01I07Q	1434	18N02I01I11T	2720	18N02I01E12V	4006	18N02I01A22K
149	18N02I01I07K	1435	18N02I01I11D	2721	18N02I01E12K	4007	18N02I01A17Q
150	18N02I01I02F	1436	18N02I01E16T	2722	18N02I01E02Q	4008	18N02I01A17B
151	18N02I01E22W	1437	18N02I01A11Y	2723	18N02I01E02K	4009	18N02I01I12M
152	18N02I01E22R	1438	18N02I01A11D	2724	18N02I01E02L	4010	18N02I01I12C
153	18N02I01E17Q	1439	18N02I01I11J	2725	18N02I01E02G	4011	18N02I01E17M





GOBERNACIÓN DE ANTIOQUIA



154	18N02I01E12W	1440	18N02I01I06P	2726	18N02I01A22R	4012	18N02I01A22H
155	18N02I01E07Q	1441	18N02I01E06U	2727	18N02I01A12V	4013	18N02I01A12S
156	18N02I01A22Q	1442	18N02I01A11J	2728	18N02I01I12X	4014	18N02I01E22D
157	18N02I01A22L	1443	18N02I01A06Z	2729	18N02I01I07M	4015	18N02I01E17I
158	18N02I01A22F	1444	18N02I01I12K	2730	18N02I01I07H	4016	18N02I01E12I
159	18N02I01A22A	1445	18N02I01I12F	2731	18N02I01I02S	4017	18N02I01E07N
160	18N02I01A17W	1446	18N02I01I02W	2732	18N02I01A22X	4018	18N02I01A07Y
161	18N02I01A12Q	1447	18N02I01E22V	2733	18N02I01A22S	4019	18N02I01E22J
162	18N02I01A12G	1448	18N02I01E17L	2734	18N02I01A12M	4020	18N02I01E22E
163	18N02I01A07Q	1449	18N02I01E17A	2735	18N02I01A07S	4021	18N02I01E17J
164	18N02I01A07R	1450	18N02I01E07R	2736	18N02I01E17N	4022	18N02I01A22Z
165	18N02I01I17C	1451	18N02I01E07G	2737	18N02I01E02Y	4023	18N02I01A22U
166	18N02I01I07X	1452	18N02I01E07A	2738	18N02I01A12N	4024	18N02I01E23V
167	18N02I01I07C	1453	18N02I01E02V	2739	18N02I01I02P	4025	18N02I01E18K
168	18N02I01I02M	1454	18N02I01A17L	2740	18N02I01E17Z	4026	18N02I01E08V
169	18N02I01E22C	1455	18N02I01A17A	2741	18N02I01E12P	4027	18N02I01A23F
170	18N02I01E17X	1456	18N02I01A12K	2742	18N02I01E07P	4028	18N02I01A18Q
171	18N02I01E17C	1457	18N02I01A12F	2743	18N02I01A17U	4029	18N02I01A18A
172	18N02I01E12X	1458	18N02I01A07W	2744	18N02I01A07U	4030	18N02I01A13K
173	18N02I01E07S	1459	18N02I01I12S	2745	18N02I01I03Q	4031	18N02I01I03G
174	18N02I01A17S	1460	18N02I01I12H	2746	18N02I01E13V	4032	18N02I01E23G
175	18N02I01I02N	1461	18N02I01E22X	2747	18N02I01E13A	4033	18N02I01E18B
176	18N02I01E22I	1462	18N02I01E12M	2748	18N02I01E03V	4034	18N02I01E13L
177	18N02I01A17T	1463	18N02I01E07X	2749	18N02I01A23K	4035	18N02I01E08G
178	18N02I01E02U	1464	18N02I01E07C	2750	18N02I01E18L	4036	18N02I01E08B
179	18N02I01E02E	1465	18N02I01E02S	2751	18N02I01E13W	4037	18N02I01E03R
180	18N02I01E13K	1466	18N02I01E02H	2752	18N02I01E08W	4038	18N02I01A23B
181	18N02I01E13F	1467	18N02I01A22C	2753	18N02I01E03L	4039	18N02I01A18R
182	18N02I01E08A	1468	18N02I01I02T	2754	18N02I01A18L	4040	18N02I01E23M
183	18N02I01A13V	1469	18N02I01I02I	2755	18N02I01A08R	4041	18N02I01E03S
184	18N02I01A13F	1470	18N02I01E12D	2756	18N02I01E18S	4042	18N02I01A23M
185	18N02I01A08V	1471	18N02I01E07T	2757	18N02I01E18M	4043	18N02I01A13X
186	18N02I01I03R	1472	18N02I01A22D	2758	18N02I01E13X	4044	18N02I01E18T
187	18N02I01E18R	1473	18N02I01A17I	2759	18N02I01A23S	4045	18N02I01E13Y
188	18N02I01A13B	1474	18N02I01A07T	2760	18N02I01A13S	4046	18N02I01E13I
189	18N02I01E23X	1475	18N02I01I02E	2761	18N02I01A13C	4047	18N02I01A18I
190	18N02I01E23S	1476	18N02I01E07E	2762	18N02I01I03N	4048	18N02I01A13I





191	18N02I01E08S	1477	18N02I01A12U	2763	18N02I01E18Y	4049	18N02I01I03P
192	18N02I01E08H	1478	18N02I01A12J	2764	18N02I01E18N	4050	18N02I01E13Z
193	18N02I01A23C	1479	18N02I01A12E	2765	18N02I01E08D	4051	18N02I01E08Z
194	18N02I01A18X	1480	18N02I01E23F	2766	18N02I01E03Y	4052	18N02I01A23Z
195	18N02I01A13H	1481	18N02I01E18F	2767	18N02I01A18Y	4053	18N02I01A13U
196	18N02I01I03T	1482	18N02I01E03A	2768	18N02I01A08Y	4054	18N02I01A13J
197	18N02I01E23Y	1483	18N02I01A23A	2769	18N02I01I03E	4055	18N02I01A08Z
198	18N02I01E13N	1484	18N02I01A18V	2770	18N02I01E23E	4056	18N02I01I04F
199	18N02I01E03N	1485	18N02I01E23W	2771	18N02I01E18Z	4057	18N02I01I04A
200	18N02I01E23Z	1486	18N02I01E23B	2772	18N02I01E18E	4058	18N02I01E24V
201	18N02I01E18U	1487	18N02I01E08R	2773	18N02I01E08P	4059	18N02I01A19V
202	18N02I01E13J	1488	18N02I01A13L	2774	18N02I01A18U	4060	18N02I01A19K
203	18N02I01E13E	1489	18N02I01I03C	2775	18N02I01A18P	4061	18N02I01E24W
204	18N02I01E03Z	1490	18N02I01E23H	2776	18N02I01A13Z	4062	18N02I01E24X
205	18N02I01E19K	1491	18N02I01E23C	2777	18N02I01I04Q	4063	18N02I01E19R
206	18N02I01E19A	1492	18N02I01E18X	2778	18N02I01E24F	4064	18N02I01E19L
207	18N02I01E14V	1493	18N02I01E13H	2779	18N02I01E19F	4065	18N02I01E14R
208	18N02I01E09F	1494	18N02I01E08C	2780	18N02I01E04V	4066	18N02I01E14G
209	18N02I01E04K	1495	18N02I01E03H	2781	18N02I01E04Q	4067	18N02I01E04X
210	18N02I01A19F	1496	18N02I01A18M	2782	18N02I01E04F	4068	18N02I01A24C
211	18N02I01A09V	1497	18N02I01A08X	2783	18N02I01A24Q	4069	18N02I01A19W
212	18N02I01I04R	1498	18N02I01E23T	2784	18N02I01A14Q	4070	18N02I01A14R
213	18N02I01I04H	1499	18N02I01E23N	2785	18N02I01E24M	4071	18N02I01E04T
214	18N02I01E09G	1500	18N02I01E23D	2786	18N02I01E19M	4072	18N02I01A14N
215	18N02I01E04S	1501	18N02I01E18D	2787	18N02I01E14L	4073	18N02I01I04E
216	18N02I01E04L	1502	18N02I01E13T	2788	18N02I01E09S	4074	18N02I01E09E
217	18N02I01A19X	1503	18N02I01E08I	2789	18N02I01E09L	4075	18N02I01E04E
218	18N02I01A19B	1504	18N02I01A23T	2790	18N02I01E04M	4076	18N02I01A24Z
219	18N02I01I04N	1505	18N02I01A18N	2791	18N02I01E04G	4077	18N02I01A24U
220	18N02I01I04I	1506	18N02I01I03J	2792	18N02I01A24X	4078	18N02I01A19P
221	18N02I01E14Y	1507	18N02I01E23J	2793	18N02I01A24G	4079	18N02I01A19J
222	18N02I01E14I	1508	18N02I01E18P	2794	18N02I01A24B	4080	18N02I01A19E
223	18N02I01E04D	1509	18N02I01E13U	2795	18N02I01A19R	4081	18N02I01E15K
224	18N02I01A24Y	1510	18N02I01E08J	2796	18N02I01A19L	4082	18N02I01A15Q
225	18N02I01E14U	1511	18N02I01E08E	2797	18N02I01A14S	4083	18N02I01A15A
226	18N02I01A24J	1512	18N02I01A23P	2798	18N02I01A14M	4084	18N02I01I05L
227	18N02I01I05Q	1513	18N02I01A08U	2799	18N02I01I04T	4085	18N02I01E20W





GOBERNACIÓN DE ANTIOQUIA



228	18N02I01I05K	1514	18N02I01E24Q	2800	18N02I01E19I	4086	18N02I01E10W
229	18N02I01I05F	1515	18N02I01E24A	2801	18N02I01E19D	4087	18N02I01A20B
230	18N02I01E25K	1516	18N02I01E19V	2802	18N02I01E04N	4088	18N02I01A15W
231	18N02I01E20A	1517	18N02I01E09A	2803	18N02I01E04I	4089	18N02I01I05M
232	18N02I01E10A	1518	18N02I01E04A	2804	18N02I01A24N	4090	18N02I01E25S
233	18N02I01E05V	1519	18N02I01A24A	2805	18N02I01A09T	4091	18N02I01E20S
234	18N02I01A25F	1520	18N02I01A14K	2806	18N02I01E19J	4092	18N02I01E15H
235	18N02I01A20K	1521	18N02I01I04L	2807	18N02I01E15V	4093	18N02I01E05X
236	18N02I01A15V	1522	18N02I01I04M	2808	18N02I01A25A	4094	18N02I01A25H
237	18N02I01I05B	1523	18N02I01I04B	2809	18N02I01A20F	4095	18N02I01I05D
238	18N02I01E25L	1524	18N02I01E24B	2810	18N02I01A10Q	4096	18N02I01E25I
239	18N02I01E25G	1525	18N02I01E24C	2811	18N02I01E20R	4097	18N02I01E25D
240	18N02I01E10G	1526	18N02I01E19X	2812	18N02I01A20L	4098	18N02I01E10T
241	18N02I01E10B	1527	18N02I01E14W	2813	18N02I01A15R	4099	18N02I01E10D
242	18N02I01I05S	1528	18N02I01E09X	2814	18N02I01E10X	4100	18N02I01E05Y
243	18N02I01I05H	1529	18N02I01E09C	2815	18N02I01A20C	4101	18N02I01A25N
244	18N02I01E25C	1530	18N02I01E04C	2816	18N02I01E15Y	4102	18N02I01A25I
245	18N02I01E20C	1531	18N02I01A24R	2817	18N02I01E15D	4103	18N02I01A15Y
246	18N02I01E05C	1532	18N02I01A24S	2818	18N02I01E10Y	4104	18N02I01A10T
247	18N02I01A20X	1533	18N02I01A24M	2819	18N02I01E10I	4105	18N02I01I05J
248	18N02I01E25Y	1534	18N02I01A24H	2820	18N02I01E15U	4106	18N02I01E25J
249	18N02I01E20I	1535	18N02I01A19S	2821	18N02I01A20Z	4107	18N02I01E20Z
250	18N02I01E05N	1536	18N02I01A19M	2822	18N02I01A20P	4108	18N02I01E10Z
251	18N02I01E05D	1537	18N02I01A09W	2823	18N02I01A15J	4109	18N02I01A25P
252	18N02I01A25T	1538	18N02I01A14C	2824	18N02I01A10Z	4110	18N02I01A20U
253	18N02I01E15Z	1539	18N02I01A09X	2825	18N02I01J01Q	4111	18N02I01A20J
254	18N02I01E10U	1540	18N02I01E14D	2826	18N02I01F21V	4112	18N02I01A20E
255	18N02I01E10E	1541	18N02I01E09T	2827	18N02I01F21Q	4113	18N02I01J01K
256	18N02I01E05Z	1542	18N02I01A09Y	2828	18N02I01F11Q	4114	18N02I01F21A
257	18N02I01E05U	1543	18N02I01E19Z	2829	18N02I01F06Q	4115	18N02I01F16A
258	18N02I01A15Z	1544	18N02I01E19U	2830	18N02I01J01B	4116	18N02I01F11A
259	18N02I01A15U	1545	18N02I01E14J	2831	18N02I01F16R	4117	18N02I01F06A
260	18N02I01J01A	1546	18N02I01E09P	2832	18N02I01F06W	4118	18N02I01B11A
261	18N02I01F01V	1547	18N02I01A09Z	2833	18N02I01F01R	4119	18N02I01F16W
262	18N02I01B21F	1548	18N02I01E20K	2834	18N02I01F01L	4120	18N02I01F06R
263	18N02I01J01R	1549	18N02I01E05F	2835	18N02I01B16W	4121	18N02I01B11G
264	18N02I01F21B	1550	18N02I01A10V	2836	18N02I01B16G	4122	18N02I01J01S





GOBERNACIÓN DE ANTIOQUIA



265	18N02I01F11R	1551	18N02I01I05G	2837	18N02I01B11W	4123	18N02I01J01N
266	18N02I01F11L	1552	18N02I01E25W	2838	18N02I01F21Y	4124	18N02I01J01C
267	18N02I01F06G	1553	18N02I01E20B	2839	18N02I01F21H	4125	18N02I01F21X
268	18N02I01F01B	1554	18N02I01A25R	2840	18N02I01F11T	4126	18N02I01F11C
269	18N02I01B21W	1555	18N02I01A15G	2841	18N02I01F11N	4127	18N02I01F06H
270	18N02I01B21R	1556	18N02I01I05C	2842	18N02I01F11H	4128	18N02I01F06I
271	18N02I01B21B	1557	18N02I01E25M	2843	18N02I01F11I	4129	18N02I01F01N
272	18N02I01B06W	1558	18N02I01E15S	2844	18N02I01F11D	4130	18N02I01B21I
273	18N02I01J01I	1559	18N02I01E10S	2845	18N02I01F06D	4131	18N02I01B16X
274	18N02I01J01D	1560	18N02I01E10M	2846	18N02I01F01S	4132	18N02I01B16S
275	18N02I01F21S	1561	18N02I01E05S	2847	18N02I01F01M	4133	18N02I01B11X
276	18N02I01F21D	1562	18N02I01A25M	2848	18N02I01F01C	4134	18N02I01B11N
277	18N02I01F06X	1563	18N02I01A15X	2849	18N02I01B16Y	4135	18N02I01B11H
278	18N02I01F06N	1564	18N02I01A10X	2850	18N02I01B16I	4136	18N02I01F21J
279	18N02I01F01X	1565	18N02I01E25T	2851	18N02I01B16D	4137	18N02I01F16Z
280	18N02I01F01I	1566	18N02I01E05I	2852	18N02I01B11I	4138	18N02I01B21U
281	18N02I01B21C	1567	18N02I01A25Y	2853	18N02I01B06S	4139	18N02I01B11P
282	18N02I01B16T	1568	18N02I01A20Y	2854	18N02I01J01J	4140	18N02I01B06U
283	18N02I01B16M	1569	18N02I01A20I	2855	18N02I01F01J	4141	18N02I01F22V
284	18N02I01B16H	1570	18N02I01E20P	2856	18N02I01B11Z	4142	18N02I01F22Q
285	18N02I01B16C	1571	18N02I01E20J	2857	18N02I01B11U	4143	18N02I01F17K
286	18N02I01B06X	1572	18N02I01E15J	2858	18N02I01B11E	4144	18N02I01F07F
287	18N02I01F21Z	1573	18N02I01E15E	2859	18N02I01J02A	4145	18N02I01F07A
288	18N02I01F21P	1574	18N02I01F16F	2860	18N02I01F12V	4146	18N02I01F02K
289	18N02I01F16P	1575	18N02I01F11V	2861	18N02I01B12V	4147	18N02I01F02A
290	18N02I01F11E	1576	18N02I01F11K	2862	18N02I01J02G	4148	18N02I01F22G
291	18N02I01F06J	1577	18N02I01F11F	2863	18N02I01F17L	4149	18N02I01F17W
292	18N02I01B16U	1578	18N02I01F06K	2864	18N02I01F17B	4150	18N02I01F12R
293	18N02I01J02F	1579	18N02I01B16K	2865	18N02I01F12W	4151	18N02I01F07G
294	18N02I01F17V	1580	18N02I01B16F	2866	18N02I01F02B	4152	18N02I01B22G
295	18N02I01B12Q	1581	18N02I01J01L	2867	18N02I01B22W	4153	18N02I01B17G
296	18N02I01F22R	1582	18N02I01F21W	2868	18N02I01B12W	4154	18N02I01B17B
297	18N02I01F22L	1583	18N02I01F21R	2869	18N02I01F17X	4155	18N02I01F17H
298	18N02I01F02M	1584	18N02I01F11B	2870	18N02I01F17S	4156	18N02I01F12M
299	18N02I01F02N	1585	18N02I01B11L	2871	18N02I01F12X	4157	18N02I01B17C
300	18N02I01B22D	1586	18N02I01F21T	2872	18N02I01F02S	4158	18N02I01B12S
301	18N02I01J02E	1587	18N02I01F21N	2873	18N02I01B22C	4159	18N02I01J02N





GOBERNACIÓN DE ANTIOQUIA



302	18N02I01F22J	1588	18N02I01F21C	2874	18N02I01B17H	4160	18N02I01F17Y
303	18N02I01F17U	1589	18N02I01F16Y	2875	18N02I01F12I	4161	18N02I01F17T
304	18N02I01F17P	1590	18N02I01F16M	2876	18N02I01F07T	4162	18N02I01F12Y
305	18N02I01F07P	1591	18N02I01F16T	2877	18N02I01F07N	4163	18N02I01F12T
306	18N02I01F23F	1592	18N02I01F16D	2878	18N02I01B22N	4164	18N02I01B17T
307	18N02I01F23A	1593	18N02I01F06S	2879	18N02I01B22I	4165	18N02I01B12T
308	18N02I01F18F	1594	18N02I01F01Y	2880	18N02I01B17D	4166	18N02I01J02U
309	18N02I01F08V	1595	18N02I01B21M	2881	18N02I01F17E	4167	18N02I01F12E
310	18N02I01B23Q	1596	18N02I01B21H	2882	18N02I01F02P	4168	18N02I01B17J
311	18N02I01F23G	1597	18N02I01B21D	2883	18N02I01B22J	4169	18N02I01B12Z
312	18N02I01F18W	1598	18N02I01B06T	2884	18N02I01B17E	4170	18N02I01F23K
313	18N02I01F08R	1599	18N02I01F11P	2885	18N02I01F23Q	4171	18N02I01F13K
314	18N02I01F08L	1600	18N02I01F11J	2886	18N02I01F18V	4172	18N02I01F03K
315	18N02I01F08B	1601	18N02I01F06E	2887	18N02I01F13Q	4173	18N02I01F03F
316	18N02I01F03L	1602	18N02I01B21Z	2888	18N02I01F08Q	4174	18N02I01B23K
317	18N02I01F03B	1603	18N02I01B21P	2889	18N02I01F08K	4175	18N02I01B18F
318	18N02I01B23B	1604	18N02I01B21J	2890	18N02I01F08F	4176	18N02I01B18A
319	18N02I01F23H	1605	18N02I01F17Q	2891	18N02I01F23W	4177	18N02I01F13G
320	18N02I01F18M	1606	18N02I01F07V	2892	18N02I01F23R	4178	18N02I01B18W
321	18N02I01F18C	1607	18N02I01F07K	2893	18N02I01F18G	4179	18N02I01B18G
322	18N02I01F08C	1608	18N02I01B22Q	2894	18N02I01B18R	4180	18N02I01B13W
323	18N02I01F03C	1609	18N02I01B17Q	2895	18N02I01J03M	4181	18N02I01F23S
324	18N02I01B18H	1610	18N02I01F17G	2896	18N02I01J03H	4182	18N02I01J03I
325	18N02I01B13X	1611	18N02I01F02R	2897	18N02I01B18X	4183	18N02I01F23Y
326	18N02I01J03N	1612	18N02I01J02H	2898	18N02I01J03D	4184	18N02I01F23Z
327	18N02I01F18E	1613	18N02I01J02C	2899	18N02I01F23U	4185	18N02I01F23D
328	18N02I01F08I	1614	18N02I01F22M	2900	18N02I01F18T	4186	18N02I01F18N
329	18N02I01F03D	1615	18N02I01F22C	2901	18N02I01F18J	4187	18N02I01F13U
330	18N02I01B23T	1616	18N02I01F17M	2902	18N02I01F13J	4188	18N02I01F13N
331	18N02I01B23U	1617	18N02I01F17C	2903	18N02I01F03Y	4189	18N02I01F08Y
332	18N02I01B23N	1618	18N02I01F12H	2904	18N02I01B18T	4190	18N02I01F08T
333	18N02I01B23I	1619	18N02I01B22S	2905	18N02I01J04K	4191	18N02I01F03T
334	18N02I01B18I	1620	18N02I01B17S	2906	18N02I01F24V	4192	18N02I01B23Y
335	18N02I01F19A	1621	18N02I01J02T	2907	18N02I01F04K	4193	18N02I01B18Y
336	18N02I01F09Q	1622	18N02I01F02I	2908	18N02I01F19W	4194	18N02I01F24A
337	18N02I01F04Q	1623	18N02I01F12U	2909	18N02I01B24L	4195	18N02I01F14A
338	18N02I01B19Q	1624	18N02I01F07Z	2910	18N02I01B19G	4196	18N02I01B19A





GOBERNACIÓN DE ANTIOQUIA



339	18N02I01B19K	1625	18N02I01F02Z	2911	18N02I01F14C	4197	18N02I01J04L
340	18N02I01F24L	1626	18N02I01B17P	2912	18N02I01B24M	4198	18N02I01F24W
341	18N02I01F24G	1627	18N02I01F18Q	2913	18N02I01F24Y	4199	18N02I01F19G
342	18N02I01F14R	1628	18N02I01B23F	2914	18N02I01F09D	4200	18N02I01F19B
343	18N02I01F14G	1629	18N02I01B23A	2915	18N02I01F04D	4201	18N02I01F14L
344	18N02I01F14B	1630	18N02I01B18V	2916	18N02I01B19N	4202	18N02I01J04C
345	18N02I01F09L	1631	18N02I01B18K	2917	18N02I01J04U	4203	18N02I01F24X
346	18N02I01F09G	1632	18N02I01B13Q	2918	18N02I01J04P	4204	18N02I01F19S
347	18N02I01F04R	1633	18N02I01J03R	2919	18N02I01J04E	4205	18N02I01F19M
348	18N02I01F04G	1634	18N02I01J03L	2920	18N02I01F19U	4206	18N02I01F09X
349	18N02I01B24G	1635	18N02I01F23L	2921	18N02I01F19E	4207	18N02I01F04S
350	18N02I01J04M	1636	18N02I01F13B	2922	18N02I01F14Z	4208	18N02I01B19H
351	18N02I01F19C	1637	18N02I01F03W	2923	18N02I01F04U	4209	18N02I01B14S
352	18N02I01F14S	1638	18N02I01B23R	2924	18N02I01F15V	4210	18N02I01F04T
353	18N02I01F14M	1639	18N02I01J03S	2925	18N02I01F15F	4211	18N02I01F04N
354	18N02I01F09H	1640	18N02I01F23X	2926	18N02I01F10V	4212	18N02I01B19T
355	18N02I01F04X	1641	18N02I01F13S	2927	18N02I01F25L	4213	18N02I01J04J
356	18N02I01B24C	1642	18N02I01F13M	2928	18N02I01F20B	4214	18N02I01F19P
357	18N02I01B19S	1643	18N02I01F08H	2929	18N02I01F15R	4215	18N02I01F14J
358	18N02I01B19M	1644	18N02I01F03M	2930	18N02I01B25W	4216	18N02I01F09U
359	18N02I01J04N	1645	18N02I01F03H	2931	18N02I01B25G	4217	18N02I01F09E
360	18N02I01F24I	1646	18N02I01J03P	2932	18N02I01F10M	4218	18N02I01F04Z
361	18N02I01F19N	1647	18N02I01F23E	2933	18N02I01B20X	4219	18N02I01F04J
362	18N02I01F04Y	1648	18N02I01F13D	2934	18N02I01B20Y	4220	18N02I01B24U
363	18N02I01B19I	1649	18N02I01F03J	2935	18N02I01K01K	4221	18N02I01F20K
364	18N02I01F24Z	1650	18N02I01B23P	2936	18N02I01J05J	4222	18N02I01F15A
365	18N02I01F14U	1651	18N02I01B23E	2937	18N02I01F20P	4223	18N02I01F05Q
366	18N02I01B24J	1652	18N02I01B18Z	2938	18N02I01G16Q	4224	18N02I01F05K
367	18N02I01B24E	1653	18N02I01J04F	2939	18N02I01G16F	4225	18N02I01B20Q
368	18N02I01B19P	1654	18N02I01F14V	2940	18N02I01F15P	4226	18N02I01F25G
369	18N02I01B19J	1655	18N02I01F04V	2941	18N02I01G11K	4227	18N02I01F20L
370	18N02I01J05F	1656	18N02I01F04F	2942	18N02I01F10P	4228	18N02I01F15L
371	18N02I01F25F	1657	18N02I01B24K	2943	18N02I01F10E	4229	18N02I01F15G
372	18N02I01F20V	1658	18N02I01B19V	2944	18N02I01G06A	4230	18N02I01B25L
373	18N02I01F05V	1659	18N02I01B19F	2945	18N02I01G01V	4231	18N02I01B15W
374	18N02I01B25K	1660	18N02I01B14Q	2946	18N02I01B25E	4232	18N02I01F25M
375	18N02I01B20V	1661	18N02I01F24R	2947	18N02I01C21F	4233	18N02I01F20C





GOBERNACIÓN DE ANTIOQUIA



376	18N02I01J05G	1662	18N02I01F14W	2948	18N02I01C21A	4234	18N02I01F10X
377	18N02I01F25B	1663	18N02I01B19R	2949	18N02I01B20Z	4235	18N02I01F10C
378	18N02I01F15W	1664	18N02I01J04H	2950	18N02I01K01B	4236	18N02I01F10I
379	18N02I01F10R	1665	18N02I01F14X	2951	18N02I01G16W	4237	18N02I01F10D
380	18N02I01F05L	1666	18N02I01F14H	2952	18N02I01G16R	4238	18N02I01F05T
381	18N02I01B20B	1667	18N02I01B19X	2953	18N02I01G06R	4239	18N02I01B25T
382	18N02I01J05H	1668	18N02I01J04I	2954	18N02I01G06L	4240	18N02I01J05P
383	18N02I01F25C	1669	18N02I01F24N	2955	18N02I01C16R	4241	18N02I01F25U
384	18N02I01F20S	1670	18N02I01F09T	2956	18N02I01G21C	4242	18N02I01F20Z
385	18N02I01F15M	1671	18N02I01F04I	2957	18N02I01G16S	4243	18N02I01F15Z
386	18N02I01F05S	1672	18N02I01B24T	2958	18N02I01G11X	4244	18N02I01G06Q
387	18N02I01B25M	1673	18N02I01F19Z	2959	18N02I01G01X	4245	18N02I01F05U
388	18N02I01B25H	1674	18N02I01F09Z	2960	18N02I01G01S	4246	18N02I01F05E
389	18N02I01B20M	1675	18N02I01B24Z	2961	18N02I01C21C	4247	18N02I01C21V
390	18N02I01B20H	1676	18N02I01B19Z	2962	18N02I01C16X	4248	18N02I01C11Q
391	18N02I01B15X	1677	18N02I01B14Z	2963	18N02I01C16S	4249	18N02I01G11R
392	18N02I01F25N	1678	18N02I01J05Q	2964	18N02I01C16M	4250	18N02I01G01G
393	18N02I01B25Y	1679	18N02I01F25A	2965	18N02I01C16C	4251	18N02I01C21R
394	18N02I01G21Q	1680	18N02I01F20Q	2966	18N02I01G21Y	4252	18N02I01K01S
395	18N02I01G16K	1681	18N02I01F20A	2967	18N02I01G21T	4253	18N02I01K01H
396	18N02I01G06V	1682	18N02I01B25Q	2968	18N02I01G16T	4254	18N02I01G16M
397	18N02I01B25U	1683	18N02I01B25A	2969	18N02I01G16I	4255	18N02I01G11M
398	18N02I01B20P	1684	18N02I01B20F	2970	18N02I01G11T	4256	18N02I01G06M
399	18N02I01B20J	1685	18N02I01F20R	2971	18N02I01G06N	4257	18N02I01G06C
400	18N02I01B20E	1686	18N02I01B15R	2972	18N02I01C11Y	4258	18N02I01C21M
401	18N02I01K01R	1687	18N02I01F25S	2973	18N02I01P16U	4259	18N02I01C11S
402	18N02I01K01G	1688	18N02I01F20H	2974	18N02I01K16Z	4260	18N02I01K01N
403	18N02I01G11W	1689	18N02I01F05M	2975	18N02I01K11Z	4261	18N02I01G21N
404	18N02I01G11B	1690	18N02I01B25S	2976	18N02I01K11P	4262	18N02I01G16Y
405	18N02I01G06W	1691	18N02I01F25Y	2977	18N02I01K06E	4263	18N02I01G06T
406	18N02I01G06G	1692	18N02I01F20N	2978	18N02I01G06P	4264	18N02I01C21I
407	18N02I01G01L	1693	18N02I01F15Y	2979	18N02I01C21J	4265	18N02I01P11Z
408	18N02I01C11W	1694	18N02I01F15I	2980	18N02I01C11U	4266	18N02I01P11J
409	18N02I01G11S	1695	18N02I01F05Y	2981	18N02I01P17F	4267	18N02I01P01P
410	18N02I01G06X	1696	18N02I01F05D	2982	18N02I01P17A	4268	18N02I01P01E
411	18N02I01G01C	1697	18N02I01B25I	2983	18N02I01P12V	4269	18N02I01K16U
412	18N02I01G11D	1698	18N02I01B20I	2984	18N02I01P12K	4270	18N02I01K16P





GOBERNACIÓN DE ANTIOQUIA



413	18N02I01G06I	1699	18N02I01B15Y	2985	18N02I01P02K	4271	18N02I01K16E
414	18N02I01P16P	1700	18N02I01J05U	2986	18N02I01P02F	4272	18N02I01K06U
415	18N02I01P11P	1701	18N02I01K01F	2987	18N02I01K17Q	4273	18N02I01G11E
416	18N02I01P06U	1702	18N02I01J05E	2988	18N02I01K17K	4274	18N02I01G01U
417	18N02I01P06E	1703	18N02I01F25E	2989	18N02I01K12F	4275	18N02I01C21Z
418	18N02I01K21Z	1704	18N02I01G16V	2990	18N02I01K12A	4276	18N02I01C16E
419	18N02I01K21J	1705	18N02I01F15U	2991	18N02I01K02A	4277	18N02I01P12A
420	18N02I01K21E	1706	18N02I01F10U	2992	18N02I01G17K	4278	18N02I01P02A
421	18N02I01K16J	1707	18N02I01F10J	2993	18N02I01G02K	4279	18N02I01K12K
422	18N02I01K01P	1708	18N02I01G06F	2994	18N02I01G02F	4280	18N02I01K07V
423	18N02I01K01J	1709	18N02I01F05Z	2995	18N02I01C22F	4281	18N02I01K07A
424	18N02I01G21P	1710	18N02I01G01Q	2996	18N02I01C12Q	4282	18N02I01G22A
425	18N02I01G21E	1711	18N02I01C21K	2997	18N02I01P17L	4283	18N02I01G17F
426	18N02I01G16P	1712	18N02I01C16V	2998	18N02I01P02G	4284	18N02I01G17A
427	18N02I01G06Z	1713	18N02I01B20U	2999	18N02I01K22L	4285	18N02I01G12A
428	18N02I01G06U	1714	18N02I01C21G	3000	18N02I01K12L	4286	18N02I01G07A
429	18N02I01C21U	1715	18N02I01C11R	3001	18N02I01K07L	4287	18N02I01C22K
430	18N02I01P12F	1716	18N02I01G06H	3002	18N02I01K07G	4288	18N02I01C17A
431	18N02I01P07Q	1717	18N02I01C11X	3003	18N02I01K02W	4289	18N02I01P07R
432	18N02I01K22Q	1718	18N02I01K01T	3004	18N02I01G22G	4290	18N02I01P02R
433	18N02I01K22K	1719	18N02I01G01Y	3005	18N02I01G22B	4291	18N02I01K22W
434	18N02I01K22F	1720	18N02I01C21T	3006	18N02I01G17L	4292	18N02I01K22B
435	18N02I01K12V	1721	18N02I01C16T	3007	18N02I01C22L	4293	18N02I01K17W
436	18N02I01G22V	1722	18N02I01C16N	3008	18N02I01C22G	4294	18N02I01K17B
437	18N02I01G12V	1723	18N02I01P16E	3009	18N02I01P12X	4295	18N02I01G07W
438	18N02I01G12K	1724	18N02I01P06P	3010	18N02I01P12M	4296	18N02I01G02B
439	18N02I01G07Q	1725	18N02I01G21J	3011	18N02I01P12H	4297	18N02I01C17R
440	18N02I01G07K	1726	18N02I01G16U	3012	18N02I01K17C	4298	18N02I01C12W
441	18N02I01G02Q	1727	18N02I01G11U	3013	18N02I01K12X	4299	18N02I01P07S
442	18N02I01P17B	1728	18N02I01G06J	3014	18N02I01G22X	4300	18N02I01P02S
443	18N02I01P02W	1729	18N02I01G06E	3015	18N02I01G07H	4301	18N02I01K17S
444	18N02I01K22G	1730	18N02I01G01J	3016	18N02I01G02X	4302	18N02I01K17H
445	18N02I01K12B	1731	18N02I01C16U	3017	18N02I01G02C	4303	18N02I01K12H
446	18N02I01K02R	1732	18N02I01P12Q	3018	18N02I01C22S	4304	18N02I01K02S
447	18N02I01G22L	1733	18N02I01P07A	3019	18N02I01C12S	4305	18N02I01G07S
448	18N02I01G07R	1734	18N02I01P02Q	3020	18N02I01K22T	4306	18N02I01G07C
449	18N02I01G02W	1735	18N02I01K12Q	3021	18N02I01K07I	4307	18N02I01C17X





GOBERNACIÓN DE ANTIOQUIA



UNIDOS

450	18N02I01G02G	1736	18N02I01K07K	3022	18N02I01G22I	4308	18N02I01C17S
451	18N02I01C22R	1737	18N02I01K02V	3023	18N02I01G17N	4309	18N02I01P17T
452	18N02I01C17L	1738	18N02I01K02Q	3024	18N02I01G12Y	4310	18N02I01P12N
453	18N02I01P17X	1739	18N02I01G07V	3025	18N02I01C12Y	4311	18N02I01K22D
454	18N02I01P17C	1740	18N02I01C17V	3026	18N02I01C12T	4312	18N02I01K17N
455	18N02I01P12S	1741	18N02I01C17Q	3027	18N02I01P12E	4313	18N02I01K12N
456	18N02I01P02X	1742	18N02I01P12L	3028	18N02I01P07E	4314	18N02I01K02I
457	18N02I01P02H	1743	18N02I01P07B	3029	18N02I01P02E	4315	18N02I01G22D
458	18N02I01K22X	1744	18N02I01K17L	3030	18N02I01K12J	4316	18N02I01G07N
459	18N02I01K02M	1745	18N02I01K07B	3031	18N02I01K12E	4317	18N02I01G02Y
460	18N02I01K02H	1746	18N02I01K02G	3032	18N02I01K07U	4318	18N02I01C22I
461	18N02I01K02C	1747	18N02I01G17B	3033	18N02I01K07E	4319	18N02I01C22D
462	18N02I01G17S	1748	18N02I01G12W	3034	18N02I01K02Z	4320	18N02I01P17Z
463	18N02I01G12X	1749	18N02I01G12L	3035	18N02I01G17U	4321	18N02I01K22P
464	18N02I01G12M	1750	18N02I01C17G	3036	18N02I01G12Z	4322	18N02I01K12U
465	18N02I01G02H	1751	18N02I01P17S	3037	18N02I01G02U	4323	18N02I01G22U
466	18N02I01C22M	1752	18N02I01P17H	3038	18N02I01G02P	4324	18N02I01G22E
467	18N02I01C17H	1753	18N02I01P07X	3039	18N02I01G02E	4325	18N02I01G12E
468	18N02I01P17Y	1754	18N02I01K22S	3040	18N02I01P18Q	4326	18N02I01G07U
469	18N02I01P17N	1755	18N02I01K22H	3041	18N02I01P18L	4327	18N02I01C22J
470	18N02I01P12Y	1756	18N02I01K22C	3042	18N02I01P13V	4328	18N02I01C17J
471	18N02I01P12I	1757	18N02I01K12C	3043	18N02I01P13L	4329	18N02I01C17E
472	18N02I01K17D	1758	18N02I01K07X	3044	18N02I01P08Q	4330	18N02I01P08F
473	18N02I01K12Y	1759	18N02I01K07C	3045	18N02I01P08G	4331	18N02I01P08A
474	18N02I01K02Y	1760	18N02I01K02X	3046	18N02I01K23R	4332	18N02I01P03V
475	18N02I01G17T	1761	18N02I01G22M	3047	18N02I01K13W	4333	18N02I01K23V
476	18N02I01G12T	1762	18N02I01G12H	3048	18N02I01G23K	4334	18N02I01K23B
477	18N02I01G12I	1763	18N02I01G12C	3049	18N02I01G18F	4335	18N02I01K18F
478	18N02I01G12D	1764	18N02I01G07M	3050	18N02I01G13W	4336	18N02I01K18G
479	18N02I01G07I	1765	18N02I01C12X	3051	18N02I01G13G	4337	18N02I01K13G
480	18N02I01G07D	1766	18N02I01P17I	3052	18N02I01G03V	4338	18N02I01K08A
481	18N02I01G02T	1767	18N02I01P17D	3053	18N02I01C23V	4339	18N02I01G23A
482	18N02I01P17U	1768	18N02I01P12T	3054	18N02I01C18V	4340	18N02I01G23B
483	18N02I01P07Z	1769	18N02I01P07I	3055	18N02I01P03C	4341	18N02I01G18L
484	18N02I01P07P	1770	18N02I01P02Y	3056	18N02I01K23M	4342	18N02I01G13V
485	18N02I01P02Z	1771	18N02I01P02T	3057	18N02I01K13X	4343	18N02I01G13Q
486	18N02I01K22Z	1772	18N02I01K22N	3058	18N02I01K13S	4344	18N02I01G13B





GOBERNACIÓN DE ANTIOQUIA



487	18N02I01K22E	1773	18N02I01K12I	3059	18N02I01K13M	4345	18N02I01G08W
488	18N02I01K02P	1774	18N02I01K02T	3060	18N02I01K03X	4346	18N02I01G08L
489	18N02I01K02J	1775	18N02I01K02N	3061	18N02I01K03H	4347	18N02I01G03W
490	18N02I01G22P	1776	18N02I01G22T	3062	18N02I01G03X	4348	18N02I01G03L
491	18N02I01G17E	1777	18N02I01G17I	3063	18N02I01C13S	4349	18N02I01G03A
492	18N02I01G07P	1778	18N02I01G02N	3064	18N02I01P18I	4350	18N02I01G03B
493	18N02I01C22Z	1779	18N02I01C17T	3065	18N02I01P18D	4351	18N02I01C23W
494	18N02I01C17Z	1780	18N02I01P17J	3066	18N02I01P03Y	4352	18N02I01C23R
495	18N02I01P18W	1781	18N02I01P02P	3067	18N02I01K13N	4353	18N02I01C13R
496	18N02I01P18A	1782	18N02I01K22J	3068	18N02I01G23Y	4354	18N02I01P18S
497	18N02I01P13W	1783	18N02I01K17U	3069	18N02I01C23I	4355	18N02I01P08M
498	18N02I01P03Q	1784	18N02I01K17E	3070	18N02I01C18I	4356	18N02I01K23H
499	18N02I01P03F	1785	18N02I01K12P	3071	18N02I01C13T	4357	18N02I01K18C
500	18N02I01K23W	1786	18N02I01K02E	3072	18N02I01P13Z	4358	18N02I01K13C
501	18N02I01K23A	1787	18N02I01G12J	3073	18N02I01P08Z	4359	18N02I01G23X
502	18N02I01K13Q	1788	18N02I01C17P	3074	18N02I01P08P	4360	18N02I01G23M
503	18N02I01K08V	1789	18N02I01P18F	3075	18N02I01K18Z	4361	18N02I01G13X
504	18N02I01K03Q	1790	18N02I01P18B	3076	18N02I01K18U	4362	18N02I01G13H
505	18N02I01K03B	1791	18N02I01P13Q	3077	18N02I01K13P	4363	18N02I01G13C
506	18N02I01G23V	1792	18N02I01P13F	3078	18N02I01G23P	4364	18N02I01G08S
507	18N02I01G18B	1793	18N02I01P13G	3079	18N02I01G18Z	4365	18N02I01C23X
508	18N02I01G13L	1794	18N02I01P08W	3080	18N02I01G13U	4366	18N02I01C23S
509	18N02I01G13A	1795	18N02I01P03R	3081	18N02I01G08P	4367	18N02I01P08Y
510	18N02I01C23Q	1796	18N02I01P03K	3082	18N02I01G03E	4368	18N02I01P03D
511	18N02I01C23K	1797	18N02I01P03A	3083	18N02I01C23E	4369	18N02I01K13Y
512	18N02I01C23B	1798	18N02I01P03B	3084	18N02I01C18U	4370	18N02I01K08Y
513	18N02I01C18Q	1799	18N02I01K23Q	3085	18N02I01C18J	4371	18N02I01K03Y
514	18N02I01C18B	1800	18N02I01K18V	3086	18N02I01C13U	4372	18N02I01K03I
515	18N02I01C13W	1801	18N02I01K18W	3087	18N02I01P14A	4373	18N02I01K03D
516	18N02I01C13Q	1802	18N02I01K13K	3088	18N02I01P09V	4374	18N02I01G23I
517	18N02I01P18H	1803	18N02I01K03V	3089	18N02I01P04V	4375	18N02I01G18Y
518	18N02I01P13S	1804	18N02I01K03W	3090	18N02I01P04Q	4376	18N02I01G03N
519	18N02I01P13M	1805	18N02I01G23Q	3091	18N02I01K14Q	4377	18N02I01G03D
520	18N02I01P13C	1806	18N02I01G23R	3092	18N02I01K09A	4378	18N02I01P18P
521	18N02I01P08X	1807	18N02I01G18W	3093	18N02I01G14A	4379	18N02I01P03P
522	18N02I01K18S	1808	18N02I01G18G	3094	18N02I01G04K	4380	18N02I01K08U
523	18N02I01K08C	1809	18N02I01G18A	3095	18N02I01C19Q	4381	18N02I01K08J





GOBERNACIÓN DE ANTIOQUIA



524	18N02I01G18C	1810	18N02I01G03Q	3096	18N02I01P04B	4382	18N02I01G18P
525	18N02I01G08C	1811	18N02I01G03F	3097	18N02I01K09R	4383	18N02I01G13P
526	18N02I01G03S	1812	18N02I01C23A	3098	18N02I01K04L	4384	18N02I01P19Q
527	18N02I01G03M	1813	18N02I01P18X	3099	18N02I01G09G	4385	18N02I01P14K
528	18N02I01C18X	1814	18N02I01P13X	3100	18N02I01G04L	4386	18N02I01P09K
529	18N02I01C18S	1815	18N02I01P08S	3101	18N02I01G04G	4387	18N02I01K24K
530	18N02I01C18M	1816	18N02I01P03S	3102	18N02I01C24W	4388	18N02I01K19K
531	18N02I01C18C	1817	18N02I01K13H	3103	18N02I01C19G	4389	18N02I01K14K
532	18N02I01P13T	1818	18N02I01K08S	3104	18N02I01P14M	4390	18N02I01K09Q
533	18N02I01P08D	1819	18N02I01K03S	3105	18N02I01P14H	4391	18N02I01K04K
534	18N02I01K23Y	1820	18N02I01K03C	3106	18N02I01P09C	4392	18N02I01G19V
535	18N02I01K08N	1821	18N02I01G18H	3107	18N02I01P04H	4393	18N02I01G04Q
536	18N02I01K08I	1822	18N02I01G08H	3108	18N02I01K24H	4394	18N02I01C24K
537	18N02I01K03N	1823	18N02I01G03H	3109	18N02I01K19S	4395	18N02I01C19F
538	18N02I01G13T	1824	18N02I01C13X	3110	18N02I01K14H	4396	18N02I01C14V
539	18N02I01G13I	1825	18N02I01P18T	3111	18N02I01G24S	4397	18N02I01P19G
540	18N02I01G08I	1826	18N02I01P13Y	3112	18N02I01G24C	4398	18N02I01P14R
541	18N02I01G03I	1827	18N02I01P03T	3113	18N02I01G19X	4399	18N02I01P04W
542	18N02I01C18N	1828	18N02I01K18Y	3114	18N02I01G19S	4400	18N02I01K24L
543	18N02I01K23P	1829	18N02I01G13D	3115	18N02I01G09S	4401	18N02I01K24G
544	18N02I01G08E	1830	18N02I01C23T	3116	18N02I01G04H	4402	18N02I01K19R
545	18N02I01G03P	1831	18N02I01C23N	3117	18N02I01G04C	4403	18N02I01K14R
546	18N02I01C18Z	1832	18N02I01C13Y	3118	18N02I01C24C	4404	18N02I01K14G
547	18N02I01P19F	1833	18N02I01P18Z	3119	18N02I01C19S	4405	18N02I01G14R
548	18N02I01K24Q	1834	18N02I01P08U	3120	18N02I01C19H	4406	18N02I01G04B
549	18N02I01K24A	1835	18N02I01P08E	3121	18N02I01K19I	4407	18N02I01C24L
550	18N02I01K19A	1836	18N02I01P03U	3122	18N02I01K14I	4408	18N02I01C19W
551	18N02I01K14F	1837	18N02I01K18P	3123	18N02I01K04N	4409	18N02I01C19R
552	18N02I01K04V	1838	18N02I01K18E	3124	18N02I01G19T	4410	18N02I01P19X
553	18N02I01K04Q	1839	18N02I01K08P	3125	18N02I01G09I	4411	18N02I01P19C
554	18N02I01G24K	1840	18N02I01G23J	3126	18N02I01C24T	4412	18N02I01K19M
555	18N02I01G24A	1841	18N02I01G13E	3127	18N02I01P19Z	4413	18N02I01K04C
556	18N02I01G19K	1842	18N02I01C23J	3128	18N02I01P19E	4414	18N02I01C24M
557	18N02I01G14K	1843	18N02I01P14V	3129	18N02I01P14U	4415	18N02I01P19I
558	18N02I01G04A	1844	18N02I01P09F	3130	18N02I01P09Z	4416	18N02I01P19D
559	18N02I01C24A	1845	18N02I01P09A	3131	18N02I01K19U	4417	18N02I01P14T
560	18N02I01C19K	1846	18N02I01K19Q	3132	18N02I01K14P	4418	18N02I01P14N





GOBERNACIÓN DE ANTIOQUIA



561	18N02I01P19W	1847	18N02I01K09V	3133	18N02I01K09Z	4419	18N02I01P09T
562	18N02I01P19L	1848	18N02I01K04A	3134	18N02I01K04J	4420	18N02I01P09D
563	18N02I01P19B	1849	18N02I01G24Q	3135	18N02I01G24P	4421	18N02I01P04T
564	18N02I01P14W	1850	18N02I01G14V	3136	18N02I01G19Z	4422	18N02I01K24N
565	18N02I01P09B	1851	18N02I01G14Q	3137	18N02I01G19J	4423	18N02I01K24D
566	18N02I01P04R	1852	18N02I01G04V	3138	18N02I01G09E	4424	18N02I01K19Y
567	18N02I01G24L	1853	18N02I01C24Q	3139	18N02I01P20V	4425	18N02I01G24T
568	18N02I01G19W	1854	18N02I01C19V	3140	18N02I01P15V	4426	18N02I01G19N
569	18N02I01G09L	1855	18N02I01P09R	3141	18N02I01P15F	4427	18N02I01G14Y
570	18N02I01G04W	1856	18N02I01P04G	3142	18N02I01P05Q	4428	18N02I01G14I
571	18N02I01P14X	1857	18N02I01K24W	3143	18N02I01P05K	4429	18N02I01G04I
572	18N02I01P09S	1858	18N02I01K14W	3144	18N02I01P05F	4430	18N02I01P09U
573	18N02I01P09H	1859	18N02I01K09G	3145	18N02I01G25K	4431	18N02I01K24J
574	18N02I01P04X	1860	18N02I01K09B	3146	18N02I01G25M	4432	18N02I01K19P
575	18N02I01P04S	1861	18N02I01G24W	3147	18N02I01G20X	4433	18N02I01P10Q
576	18N02I01K14C	1862	18N02I01G14L	3148	18N02I01G25Y	4434	18N02I01K25Q
577	18N02I01K09S	1863	18N02I01C14W	3149	18N02I01G20Y	4435	18N02I01K25F
578	18N02I01K09C	1864	18N02I01C14R	3150	18N02I01G25Z	4436	18N02I01K25A
579	18N02I01K04H	1865	18N02I01P19S	3151	18N02I01G25P	4437	18N02I01K20Q
580	18N02I01G14S	1866	18N02I01P19H	3152	18N02I01G25E	4438	18N02I01K15Q
581	18N02I01G09H	1867	18N02I01K24C	3153	18N02I01L01K	4439	18N02I01K10V
582	18N02I01C24X	1868	18N02I01K14X	3154	18N02I01H16R	4440	18N02I01K05A
583	18N02I01C24H	1869	18N02I01K14M	3155	18N02I01H16B	4441	18N02I01G25V
584	18N02I01C14S	1870	18N02I01K04S	3156	18N02I01H11W	4442	18N02I01G20Q
585	18N02I01P19Y	1871	18N02I01G24H	3157	18N02I01H21X	4443	18N02I01G20A
586	18N02I01P14Y	1872	18N02I01G19C	3158	18N02I01H21T	4444	18N02I01K05S
587	18N02I01P04N	1873	18N02I01G09X	3159	18N02I01H21I	4445	18N02I01G25L
588	18N02I01P04D	1874	18N02I01C24S	3160	18N02I01H21Z	4446	18N02I01G20S
589	18N02I01K24T	1875	18N02I01C19C	3161	18N02I01H16U	4447	18N02I01G15W
590	18N02I01K04Y	1876	18N02I01P19T	3162	18N02I01H22K	4448	18N02I01G25D
591	18N02I01G19D	1877	18N02I01P14I	3163	18N02I01L02M	4449	18N02I01G15Y
592	18N02I01G09Y	1878	18N02I01P09I	3164	18N02I01H22N	4450	18N02I01K05E
593	18N02I01G04D	1879	18N02I01G19Y	3165	18N02I01H22H	4451	18N02I01L01L
594	18N02I01C24Y	1880	18N02I01P14P	3166	18N02I01H17S	4452	18N02I01H21C
595	18N02I01P04E	1881	18N02I01P14E	3167	18N02I01H12X	4453	18N02I01H16H
596	18N02I01K24Z	1882	18N02I01P09P	3168	18N02I01H12N	4454	18N02I01L01D
597	18N02I01K19Z	1883	18N02I01P09J	3169	18N02I01H12D	4455	18N02I01H17V





GOBERNACIÓN DE ANTIOQUIA



598	18N02I01G24Z	1884	18N02I01P09E	3170	18N02I01H07Y	4456	18N02I01H17K
599	18N02I01G24U	1885	18N02I01P04U	3171	18N02I01H22Z	4457	18N02I01L02B
600	18N02I01G24J	1886	18N02I01K24E	3172	18N02I01H22P	4458	18N02I01H22S
601	18N02I01G14Z	1887	18N02I01K09P	3173	18N02I01H12U	4459	18N02I01H12S
602	18N02I01G14P	1888	18N02I01K09E	3174	18N02I01L03Q	4460	18N02I01H17U
603	18N02I01G14J	1889	18N02I01K04Z	3175	18N02I01H13A	4461	18N02I01H12E
604	18N02I01P20Q	1890	18N02I01K04U	3176	18N02I01L03R	4462	18N02I01L03K
605	18N02I01P20F	1891	18N02I01G24E	3177	18N02I01H23L	4463	18N02I01H18W
606	18N02I01K20V	1892	18N02I01P20K	3178	18N02I01H18G	4464	18N02I01H08W
607	18N02I01K20F	1893	18N02I01P05A	3179	18N02I01H13R	4465	18N02I01H08G
608	18N02I01G25Q	1894	18N02I01K05Q	3180	18N02I01H08B	4466	18N02I01H08X
609	18N02I01G20K	1895	18N02I01K05K	3181	18N02I01H03R	4467	18N02I01H08H
610	18N02I01G25X	1896	18N02I01K05C	3182	18N02I01L03C	4468	18N02I01H13N
611	18N02I01G25H	1897	18N02I01G25G	3183	18N02I01H23X	4469	18N02I01H08T
612	18N02I01G20G	1898	18N02I01G25C	3184	18N02I01H23S	4470	18N02I01H03Y
613	18N02I01G15X	1899	18N02I01G20M	3185	18N02I01H23M	4471	18N02I01H03N
614	18N02I01G15S	1900	18N02I01H21Q	3186	18N02I01H13H	4472	18N02I01H23J
615	18N02I01K05D	1901	18N02I01H11V	3187	18N02I01L03N	4473	18N02I01H03Z
616	18N02I01K05U	1902	18N02I01H21B	3188	18N02I01H08Y	4474	18N02I01H24K
617	18N02I01K05J	1903	18N02I01H16M	3189	18N02I01H08N	4475	18N02I01H14W
618	18N02I01L01G	1904	18N02I01L01T	3190	18N02I01H18U	4476	18N02I01H14L
619	18N02I01H21G	1905	18N02I01H21N	3191	18N02I01H08Z	4477	18N02I01H04W
620	18N02I01L01H	1906	18N02I01H16Y	3192	18N02I01H08U	4478	18N02I01H04X
621	18N02I01H21S	1907	18N02I01L02S	3193	18N02I01H24V	4479	18N02I01H09D
622	18N02I01H21M	1908	18N02I01L02N	3194	18N02I01H19V	4480	18N01L05L07Z
623	18N02I01H21D	1909	18N02I01H17M	3195	18N02I01H14Q	4481	18N01L05L07J
624	18N02I01H16N	1910	18N02I01H17N	3196	18N02I01H14A	4482	18N01L05L02E
625	18N02I01L02F	1911	18N02I01H12M	3197	18N02I01H09V	4483	18N01L05H22Z
626	18N02I01L02A	1912	18N02I01H12I	3198	18N02I01H09L	4484	18N01L05H02J
627	18N02I01H22A	1913	18N02I01L02P	3199	18N02I01H09C	4485	18N01L05D12E
628	18N02I01H17Q	1914	18N02I01H17E	3200	18N02I01H04Y	4486	18N01L05L08K
629	18N02I01H22W	1915	18N02I01H23K	3201	18N01L05L17D	4487	18N01L05L03K
630	18N02I01H17G	1916	18N02I01H18Q	3202	18N01L05L12U	4488	18N01L05L03A
631	18N02I01H17B	1917	18N02I01L03G	3203	18N01L05L12N	4489	18N01L05H23A
632	18N02I01H12W	1918	18N02I01H18R	3204	18N01L05L07U	4490	18N01L05H08V
633	18N02I01H12R	1919	18N02I01H18B	3205	18N01L05L02U	4491	18N01L05D18Q
634	18N02I01L02H	1920	18N02I01H13W	3206	18N01L05L02P	4492	18N01L05L03W





GOBERNACIÓN DE ANTIOQUIA



635	18N02I01H22X	1921	18N02I01H08L	3207	18N01L05H17Z	4493	18N01L05L03R
636	18N02I01H22T	1922	18N02I01H18C	3208	18N01L05H17J	4494	18N01L05L03L
637	18N02I01H22C	1923	18N02I01H03X	3209	18N01L05D22J	4495	18N01L05H23B
638	18N02I01H17Y	1924	18N02I01H03M	3210	18N01L05D17Z	4496	18N01L05H08L
639	18N02I01H17C	1925	18N02I01H18T	3211	18N01L05L13Q	4497	18N01L05H03W
640	18N02I01H17D	1926	18N02I01H18N	3212	18N01L05L13F	4498	18N01L05D23R
641	18N02I01H12Y	1927	18N02I01H13Y	3213	18N01L05L13A	4499	18N01L05D23B
642	18N02I01H07P	1928	18N02I01H13D	3214	18N01L05L08F	4500	18N01L05D18W
643	18N02I01L03F	1929	18N02I01H08D	3215	18N01L05L08A	4501	18N01L05H18C
644	18N02I01H23V	1930	18N02I01H18E	3216	18N01L05H18A	4502	18N01L05H03C
645	18N02I01H23A	1931	18N02I01L04Q	3217	18N01L05H03K	4503	18N01L05D08S
646	18N02I01H18K	1932	18N02I01H24Q	3218	18N01L05D23K	4504	18N01L05L08D
647	18N02I01H18F	1933	18N02I01H19K	3219	18N01L05D18A	4505	18N01L05L03I
648	18N02I01H13Q	1934	18N02I01H09W	3220	18N01L05D13Q	4506	18N01L05H13D
649	18N02I01H13F	1935	18N02I01H09S	3221	18N01L05L13W	4507	18N01L05H08I
650	18N02I01H23W	1936	18N02I01H09H	3222	18N01L05L03G	4508	18N01L05H03Y
651	18N02I01H23H	1937	18N01L05L17I	3223	18N01L05L03B	4509	18N01L05H03T
652	18N02I01H23C	1938	18N01L05L07E	3224	18N01L05H23G	4510	18N01L05H03N
653	18N02I01H13X	1939	18N01L05H22E	3225	18N01L05H13B	4511	18N01L05D23N
654	18N02I01L03D	1940	18N01L05H12Z	3226	18N01L05H08R	4512	18N01L05D13Y
655	18N02I01H23T	1941	18N01L05H12U	3227	18N01L05H03R	4513	18N01L05L03U
656	18N02I01H23D	1942	18N01L05H07J	3228	18N01L05H03G	4514	18N01L05H08U
657	18N02I01H18Y	1943	18N01L05H07E	3229	18N01L05L08X	4515	18N01L05D23U
658	18N02I01H13I	1944	18N01L05D22P	3230	18N01L05H18H	4516	18N01L05D23J
659	18N02I01H23Z	1945	18N01L05D07U	3231	18N01L05H13M	4517	18N01L05D18P
660	18N02I01H23U	1946	18N01L05H18F	3232	18N01L05H08S	4518	18N01L05D13E
661	18N02I01H13J	1947	18N01L05H13A	3233	18N01L05H03X	4519	18N01L05L04F
662	18N02I01H13E	1948	18N01L05H23L	3234	18N01L05H03M	4520	18N01L05H19V
663	18N02I01H08E	1949	18N01L05H18B	3235	18N01L05D18H	4521	18N01L05H14K
664	18N02I01H19A	1950	18N01L05H13L	3236	18N01L05D18C	4522	18N01L05H14F
665	18N02I01H14F	1951	18N01L05H08W	3237	18N01L05D13M	4523	18N01L05H04V
666	18N02I01H09Q	1952	18N01L05D23L	3238	18N01L05D13H	4524	18N01L05D09Q
667	18N02I01H09G	1953	18N01L05D13W	3239	18N01L05D13C	4525	18N01L05L09B
668	18N02I01H04R	1954	18N01L05D13L	3240	18N01L05L08N	4526	18N01L05H19B
669	18N02I01H14M	1955	18N01L05D13B	3241	18N01L05L03T	4527	18N01L05H04L
670	18N02I01H09X	1956	18N01L05D08R	3242	18N01L05H23I	4528	18N01L05D19R
671	18N02I01H14N	1957	18N01L05H23C	3243	18N01L05H18I	4529	18N01L05L04M





GOBERNACIÓN DE ANTIOQUIA



672	18N02I01H14I	1958	18N01L05H08M	3244	18N01L05H13N	4530	18N01L05H24X
673	18N01L05L12Z	1959	18N01L05H03S	3245	18N01L05H03D	4531	18N01L05H24M
674	18N01L05L12I	1960	18N01L05H03H	3246	18N01L05D13D	4532	18N01L05H24C
675	18N01L05H22P	1961	18N01L05D13S	3247	18N01L05L13J	4533	18N01L05H04S
676	18N01L05H17U	1962	18N01L05L08T	3248	18N01L05L13E	4534	18N01L05H04M
677	18N01L05H12J	1963	18N01L05H13Y	3249	18N01L05H18U	4535	18N01L05D24M
678	18N01L05H02E	1964	18N01L05H13T	3250	18N01L05H08Z	4536	18N01L05D19X
679	18N01L05D17U	1965	18N01L05H13I	3251	18N01L05H08P	4537	18N01L05D19H
680	18N01L05D17E	1966	18N01L05H08T	3252	18N01L05H03U	4538	18N01L05L14T
681	18N01L05D12Z	1967	18N01L05H08D	3253	18N01L05D23Z	4539	18N01L05H24D
682	18N01L05H13Q	1968	18N01L05D18I	3254	18N01L05D18J	4540	18N01L05H19I
683	18N01L05H08F	1969	18N01L05D13N	3255	18N01L05D13P	4541	18N01L05H09D
684	18N01L05D23F	1970	18N01L05L08Z	3256	18N01L05D08U	4542	18N01L05D14N
685	18N01L05D18V	1971	18N01L05L08E	3257	18N01L05L09A	4543	18N01L05D09Y
686	18N01L05D18F	1972	18N01L05L03J	3258	18N01L05L04V	4544	18N01L05L09Z
687	18N01L05L13B	1973	18N01L05H23J	3259	18N01L05H24K	4545	18N01L05L10V
688	18N01L05L08W	1974	18N01L05H08J	3260	18N01L05H19K	4546	18N01L05L09J
689	18N01L05L08R	1975	18N01L05H08E	3261	18N01L05H14V	4547	18N01L05L10A
690	18N01L05H13R	1976	18N01L05D23P	3262	18N01L05H09V	4548	18N01L05H25V
691	18N01L05D23W	1977	18N01L05D18E	3263	18N01L05H09F	4549	18N01L05H14U
692	18N01L05D23G	1978	18N01L05L14A	3264	18N01L05H04Q	4550	18N01L05H05V
693	18N01L05D18B	1979	18N01L05L04Q	3265	18N01L05H04F	4551	18N01L05D20V
694	18N01L05D13R	1980	18N01L05H14Q	3266	18N01L05D24K	4552	18N01L05D19P
695	18N01L05L13S	1981	18N01L05D24V	3267	18N01L05D24A	4553	18N01L05D20A
696	18N01L05L13M	1982	18N01L05D14V	3268	18N01L05D19A	4554	18N01L05D09U
697	18N01L05L13H	1983	18N01L05D14K	3269	18N01L05D14A	4555	18N01L05L15B
698	18N01L05L03C	1984	18N01L05H09R	3270	18N01L05L09R	4556	18N01L05H25G
699	18N01L05H18S	1985	18N01L05D24W	3271	18N01L05H19W	4557	18N01L05D25L
700	18N01L05H13H	1986	18N01L05D24G	3272	18N01L05H14L	4558	18N01L05D25B
701	18N01L05H08X	1987	18N01L05D24B	3273	18N01L05H14B	4559	18N01L05D20W
702	18N01L05D18X	1988	18N01L05H19M	3274	18N01L05H09G	4560	18N01L05D20G
703	18N01L05L08Y	1989	18N01L05D24H	3275	18N01L05D14R	4561	18N01L05L20H
704	18N01L05L03Y	1990	18N01L05D19S	3276	18N01L05L14C	4562	18N01L05L20C
705	18N01L05H23T	1991	18N01L05D19M	3277	18N01L05L09S	4563	18N01L05H25S
706	18N01L05H23D	1992	18N01L05D09X	3278	18N01L05H19S	4564	18N01L05H20X
707	18N01L05D18Y	1993	18N01L05L14D	3279	18N01L05H19H	4565	18N01L05H15C
708	18N01L05D13I	1994	18N01L05L09I	3280	18N01L05H09S	4566	18N01L05H05S





GOBERNACIÓN DE ANTIOQUIA



UNIDOS

709	18N01L05L08J	1995	18N01L05H24Y	3281	18N01L05H09H	4567	18N01L05H05M
710	18N01L05H23E	1996	18N01L05H19D	3282	18N01L05H04C	4568	18N01L05L05D
711	18N01L05H13Z	1997	18N01L05H14I	3283	18N01L05D24X	4569	18N01L05H25Y
712	18N01L05L09Q	1998	18N01L05D19D	3284	18N01L05L14Y	4570	18N01L05H25I
713	18N01L05L04K	1999	18N01L05L20F	3285	18N01L05L14I	4571	18N01L05H20Y
714	18N01L05L04A	2000	18N01L05L19E	3286	18N01L05L04Y	4572	18N01L05H15T
715	18N01L05H24V	2001	18N01L05L10Q	3287	18N01L05L04D	4573	18N01L05H10D
716	18N01L05H24Q	2002	18N01L05L04Z	3288	18N01L05H24N	4574	18N01L05D25N
717	18N01L05H19Q	2003	18N01L05H24U	3289	18N01L05H19T	4575	18N01L05D20I
718	18N01L05H14A	2004	18N01L05H25K	3290	18N01L05H19N	4576	18N01L05D20D
719	18N01L05H09K	2005	18N01L05H19Z	3291	18N01L05H14D	4577	18N01L05L10P
720	18N01L05D19V	2006	18N01L05H20A	3292	18N01L05H04D	4578	18N01L05L05P
721	18N01L05L09G	2007	18N01L05H15K	3293	18N01L05D24I	4579	18N01L05H20J
722	18N01L05H24G	2008	18N01L05H15A	3294	18N01L05D19Y	4580	18N01L05H15J
723	18N01L05L09C	2009	18N01L05H09J	3295	18N01L05D19I	4581	18N01L05H05E
724	18N01L05L04C	2010	18N01L05H10K	3296	18N01L05D14Y	4582	18N01L05D25J
725	18N01L05H14C	2011	18N01L05H05A	3297	18N01L05D14D	4583	18N01L05D15E
726	18N01L05H04X	2012	18N01L05D25K	3298	18N01L05L05K	4584	18N02I01I01A
727	18N01L05D14S	2013	18N01L05D25A	3299	18N01L05H24Z	4585	18N02I01E21V
728	18N01L05D14C	2014	18N01L05D20F	3300	18N01L05H25Q	4586	18N02I01E06F
729	18N01L05L09N	2015	18N01L05D14U	3301	18N01L05H19U	4587	18N02I01E06A
730	18N01L05H14T	2016	18N01L05L05W	3302	18N01L05H20Q	4588	18N02I01A06V
731	18N01L05H14N	2017	18N01L05D25W	3303	18N01L05H10Q	4589	18N02I01I06W
732	18N01L05D24N	2018	18N01L05D25G	3304	18N01L05H10F	4590	18N02I01I06G
733	18N01L05L14P	2019	18N01L05L15S	3305	18N01L05H04P	4591	18N02I01I01G
734	18N01L05L15F	2020	18N01L05L15H	3306	18N01L05D25F	4592	18N02I01I01B
735	18N01L05L09E	2021	18N01L05L05M	3307	18N01L05D19J	4593	18N02I01E11G
736	18N01L05L04U	2022	18N01L05H25X	3308	18N01L05D15V	4594	18N02I01E06W
737	18N01L05L05V	2023	18N01L05H25M	3309	18N01L05L20G	4595	18N02I01A16L
738	18N01L05L05A	2024	18N01L05H05C	3310	18N01L05L10R	4596	18N02I01A11G
739	18N01L05H19J	2025	18N01L05D25X	3311	18N01L05L05B	4597	18N02I01E21X
740	18N01L05H20F	2026	18N01L05D25M	3312	18N01L05H25B	4598	18N02I01E21C
741	18N01L05H15V	2027	18N01L05D15S	3313	18N01L05H20R	4599	18N02I01E16S
742	18N01L05H15Q	2028	18N01L05D15C	3314	18N01L05D15B	4600	18N02I01E06C
743	18N01L05H14E	2029	18N01L05L20I	3315	18N01L05H25H	4601	18N02I01A16S
744	18N01L05H09Z	2030	18N01L05L05Y	3316	18N01L05H15M	4602	18N02I01A16M
745	18N01L05H09E	2031	18N01L05H25D	3317	18N01L05D20S	4603	18N02I01A06S





GOBERNACIÓN DE ANTIOQUIA



746	18N01L05H04Z	2032	18N01L05H20T	3318	18N01L05D20C	4604	18N02I01I06N
747	18N01L05D24Z	2033	18N01L05D25Y	3319	18N01L05D15M	4605	18N02I01E21N
748	18N01L05D24J	2034	18N01L05D20Y	3320	18N01L05D15H	4606	18N02I01E21I
749	18N01L05D19U	2035	18N01L05D20N	3321	18N01L05D10S	4607	18N02I01E11Y
750	18N01L05D19E	2036	18N01L05D15I	3322	18N01L05L20D	4608	18N02I01E11T
751	18N01L05D10Q	2037	18N01L05L15Z	3323	18N01L05L15Y	4609	18N02I01E01N
752	18N01L05H25W	2038	18N01L05L15J	3324	18N01L05H10T	4610	18N02I01A21N
753	18N01L05H20W	2039	18N01L05L05J	3325	18N01L05H05Y	4611	18N02I01A16Y
754	18N01L05H15R	2040	18N01L05H25Z	3326	18N01L05D25I	4612	18N02I01A16T
755	18N01L05H15L	2041	18N01L05H20E	3327	18N01L05L20E	4613	18N02I01A16I
756	18N01L05H10L	2042	18N01L05H15E	3328	18N01L05L15E	4614	18N02I01A16D
757	18N01L05H10B	2043	18N01L05D10Z	3329	18N01L05L10Z	4615	18N02I01I16J
758	18N01L05H05L	2044	18N02I01I06F	3330	18N01L05L10E	4616	18N02I01I11P
759	18N01L05H05G	2045	18N02I01E06V	3331	18N01L05L05Z	4617	18N02I01I06Z
760	18N01L05H05B	2046	18N02I01E06K	3332	18N01L05H20U	4618	18N02I01I01Z
761	18N01L05D20R	2047	18N02I01A16A	3333	18N01L05H15Z	4619	18N02I01E21J
762	18N01L05D10W	2048	18N02I01I01R	3334	18N01L05H15P	4620	18N02I01E16P
763	18N01L05L15X	2049	18N02I01I01L	3335	18N01L05H10U	4621	18N02I01E16E
764	18N01L05L10S	2050	18N02I01E16G	3336	18N01L05D25E	4622	18N02I01E01P
765	18N01L05L05C	2051	18N02I01A21L	3337	18N01L05D20J	4623	18N02I01A16Z
766	18N01L05H20H	2052	18N02I01A21B	3338	18N02I01I11Q	4624	18N02I01A16J
767	18N01L05H15H	2053	18N02I01A11B	3339	18N02I01I01V	4625	18N02I01I12R
768	18N01L05D20X	2054	18N02I01I16H	3340	18N02I01E21A	4626	18N02I01I07G
769	18N01L05L15T	2055	18N02I01I11M	3341	18N02I01E01F	4627	18N02I01I02R
770	18N01L05L10T	2056	18N02I01I06X	3342	18N02I01A11F	4628	18N02I01E22A
771	18N01L05H25T	2057	18N02I01E21S	3343	18N02I01I16B	4629	18N02I01E12Q
772	18N01L05H20N	2058	18N02I01E01X	3344	18N02I01I11B	4630	18N02I01E12F
773	18N01L05H20I	2059	18N02I01E01H	3345	18N02I01E11B	4631	18N02I01E07W
774	18N01L05H15N	2060	18N02I01E01C	3346	18N02I01E06G	4632	18N02I01E02F
775	18N01L05H15D	2061	18N02I01A16H	3347	18N02I01A21R	4633	18N02I01E02A
776	18N01L05H10I	2062	18N02I01I01D	3348	18N02I01A16W	4634	18N02I01E02B
777	18N01L05H05T	2063	18N02I01E21T	3349	18N02I01A16G	4635	18N02I01A22V
778	18N01L05H05N	2064	18N02I01E21D	3350	18N02I01A11L	4636	18N02I01A17V
779	18N01L05D15N	2065	18N02I01E06Y	3351	18N02I01I11C	4637	18N02I01A17R
780	18N01L05H25P	2066	18N02I01E06N	3352	18N02I01E21M	4638	18N02I01A17K
781	18N01L05H25E	2067	18N02I01E01Y	3353	18N02I01E06M	4639	18N02I01E17S
782	18N01L05H20Z	2068	18N02I01E01T	3354	18N02I01E01S	4640	18N02I01E12S





GOBERNACIÓN DE ANTIOQUIA



UNIDOS

783	18N01L05H05P	2069	18N02I01A11N	3355	18N02I01A21C	4641	18N02I01E02X
784	18N01L05H05J	2070	18N02I01I16E	3356	18N02I01A11H	4642	18N02I01E02M
785	18N01L05D25Z	2071	18N02I01I11U	3357	18N02I01A06X	4643	18N02I01A17C
786	18N01L05D25P	2072	18N02I01I06U	3358	18N02I01I16D	4644	18N02I01A12H
787	18N01L05D20Z	2073	18N02I01I06E	3359	18N02I01I11Y	4645	18N02I01A12C
788	18N02I01I06V	2074	18N02I01E21U	3360	18N02I01I11N	4646	18N02I01A07X
789	18N02I01I06Q	2075	18N02I01E11J	3361	18N02I01I11I	4647	18N02I01E22Y
790	18N02I01I06K	2076	18N02I01E11E	3362	18N02I01I06T	4648	18N02I01E17D
791	18N02I01I01K	2077	18N02I01E01Z	3363	18N02I01E21Y	4649	18N02I01E12Y
792	18N02I01I01F	2078	18N02I01E01U	3364	18N02I01E16D	4650	18N02I01E12T
793	18N02I01E21Q	2079	18N02I01E01J	3365	18N02I01E06T	4651	18N02I01E02D
794	18N02I01E21F	2080	18N02I01A16U	3366	18N02I01I01U	4652	18N02I01A22Y
795	18N02I01E16F	2081	18N02I01A11Z	3367	18N02I01I01E	4653	18N02I01A22T
796	18N02I01A21Q	2082	18N02I01A11U	3368	18N02I01E16Z	4654	18N02I01I02U
797	18N02I01A21K	2083	18N02I01A11E	3369	18N02I01E16U	4655	18N02I01E22U
798	18N02I01A21A	2084	18N02I01I12Q	3370	18N02I01I17F	4656	18N02I01E17P
799	18N02I01A16Q	2085	18N02I01I02L	3371	18N02I01I12G	4657	18N02I01E12J
800	18N02I01A16F	2086	18N02I01I02G	3372	18N02I01I07W	4658	18N02I01E07J
801	18N02I01I11W	2087	18N02I01I02A	3373	18N02I01I02K	4659	18N02I01E02J
802	18N02I01I11R	2088	18N02I01E22F	3374	18N02I01E17K	4660	18N02I01I03F
803	18N02I01I06L	2089	18N02I01E22G	3375	18N02I01E12R	4661	18N02I01I03A
804	18N02I01E21W	2090	18N02I01E22B	3376	18N02I01E12G	4662	18N02I01E23Q
805	18N02I01E21G	2091	18N02I01E17G	3377	18N02I01E07K	4663	18N02I01E23K
806	18N02I01E21B	2092	18N02I01E12A	3378	18N02I01E07F	4664	18N02I01E23A
807	18N02I01E11W	2093	18N02I01E07V	3379	18N02I01A22W	4665	18N02I01E13Q
808	18N02I01E06R	2094	18N02I01A17G	3380	18N02I01A22B	4666	18N02I01A23V
809	18N02I01A21W	2095	18N02I01A12W	3381	18N02I01A12A	4667	18N02I01A08Q
810	18N02I01A16R	2096	18N02I01A12R	3382	18N02I01I02X	4668	18N02I01I03L
811	18N02I01I11X	2097	18N02I01A12B	3383	18N02I01I02C	4669	18N02I01E23L
812	18N02I01E16X	2098	18N02I01I02H	3384	18N02I01E22S	4670	18N02I01E18W
813	18N02I01E11X	2099	18N02I01E07M	3385	18N02I01E17H	4671	18N02I01E13R
814	18N02I01E11M	2100	18N02I01E22T	3386	18N02I01E12H	4672	18N02I01E13G
815	18N02I01E11H	2101	18N02I01E17Y	3387	18N02I01A17X	4673	18N02I01E03B
816	18N02I01E11C	2102	18N02I01E07I	3388	18N02I01A17M	4674	18N02I01A23W
817	18N02I01E06X	2103	18N02I01E02I	3389	18N02I01A17H	4675	18N02I01A23R
818	18N02I01A21M	2104	18N02I01A22N	3390	18N02I01A12X	4676	18N02I01A23L
819	18N02I01I01I	2105	18N02I01A12D	3391	18N02I01I02D	4677	18N02I01A23G





GOBERNACIÓN DE ANTIOQUIA



820	18N02I01E16N	2106	18N02I01E22Z	3392	18N02I01E07D	4678	18N02I01A18W
821	18N02I01E16I	2107	18N02I01E22P	3393	18N02I01E02N	4679	18N02I01A13W
822	18N02I01E11D	2108	18N02I01E17E	3394	18N02I01A22I	4680	18N02I01A08W
823	18N02I01E06I	2109	18N02I01E12Z	3395	18N02I01A17Y	4681	18N02I01I03M
824	18N02I01A11T	2110	18N02I01E07Z	3396	18N02I01A17N	4682	18N02I01I03H
825	18N02I01I11Z	2111	18N02I01E02Z	3397	18N02I01A17D	4683	18N02I01E18C
826	18N02I01I01J	2112	18N02I01E02P	3398	18N02I01A12T	4684	18N02I01E13S
827	18N02I01E21P	2113	18N02I01A22P	3399	18N02I01E12E	4685	18N02I01E13M
828	18N02I01E11P	2114	18N02I01A17Z	3400	18N02I01E07U	4686	18N02I01E08M
829	18N02I01E06Z	2115	18N02I01A17E	3401	18N02I01A22J	4687	18N02I01E03X
830	18N02I01E06E	2116	18N02I01A07Z	3402	18N02I01A17P	4688	18N02I01A18S
831	18N02I01A21U	2117	18N02I01E18V	3403	18N02I01A17J	4689	18N02I01A18C
832	18N02I01A21E	2118	18N02I01E18A	3404	18N02I01A12P	4690	18N02I01I03I
833	18N02I01A16E	2119	18N02I01E08K	3405	18N02I01E18Q	4691	18N02I01A23I
834	18N02I01A06U	2120	18N02I01E08F	3406	18N02I01E08Q	4692	18N02I01A13D
835	18N02I01I17A	2121	18N02I01A23Q	3407	18N02I01E03K	4693	18N02I01I03U
836	18N02I01I17B	2122	18N02I01E13B	3408	18N02I01A18F	4694	18N02I01E03J
837	18N02I01I12W	2123	18N02I01E03G	3409	18N02I01A13Q	4695	18N02I01A13E
838	18N02I01I12B	2124	18N02I01A18G	3410	18N02I01E18G	4696	18N02I01A24V
839	18N02I01I07B	2125	18N02I01A18B	3411	18N02I01E08L	4697	18N02I01A24K
840	18N02I01I02B	2126	18N02I01A13R	3412	18N02I01E18H	4698	18N02I01E24R
841	18N02I01E22K	2127	18N02I01I03S	3413	18N02I01E08X	4699	18N02I01E24L
842	18N02I01E17R	2128	18N02I01E03M	3414	18N02I01E03C	4700	18N02I01E24H
843	18N02I01E12B	2129	18N02I01A23X	3415	18N02I01A23H	4701	18N02I01E19W
844	18N02I01E02W	2130	18N02I01E08N	3416	18N02I01A18H	4702	18N02I01E19B
845	18N02I01A22G	2131	18N02I01E03I	3417	18N02I01E18I	4703	18N02I01E14B
846	18N02I01A17F	2132	18N02I01A23N	3418	18N02I01E13D	4704	18N02I01E09W
847	18N02I01A12L	2133	18N02I01A23D	3419	18N02I01A18T	4705	18N02I01E09R
848	18N02I01A07V	2134	18N02I01A13Y	3420	18N02I01A18D	4706	18N02I01E09H
849	18N02I01I17H	2135	18N02I01A13T	3421	18N02I01A08T	4707	18N02I01E04H
850	18N02I01I07S	2136	18N02I01E23P	3422	18N02I01E13P	4708	18N02I01A24L
851	18N02I01E22M	2137	18N02I01E08U	3423	18N02I01E03U	4709	18N02I01A19G
852	18N02I01E22H	2138	18N02I01E03P	3424	18N02I01E03E	4710	18N02I01A14W
853	18N02I01E12C	2139	18N02I01A23J	3425	18N02I01A23E	4711	18N02I01A14G
854	18N02I01E07H	2140	18N02I01E14Q	3426	18N02I01A18Z	4712	18N02I01A09R
855	18N02I01E02C	2141	18N02I01E14K	3427	18N02I01A18J	4713	18N02I01E24Y
856	18N02I01A22M	2142	18N02I01A24F	3428	18N02I01A18E	4714	18N02I01E24I





857	18N02I01E22N	2143	18N02I01A19A	3429	18N02I01I04K	4715	18N02I01E14N
858	18N02I01E17T	2144	18N02I01A09Q	3430	18N02I01E24K	4716	18N02I01A24I
859	18N02I01E12N	2145	18N02I01I04G	3431	18N02I01E14F	4717	18N02I01A24D
860	18N02I01E07Y	2146	18N02I01I04C	3432	18N02I01E14A	4718	18N02I01A19N
861	18N02I01E02T	2147	18N02I01E24G	3433	18N02I01E09K	4719	18N02I01A19D
862	18N02I01A12Y	2148	18N02I01E14X	3434	18N02I01A14V	4720	18N02I01A14I
863	18N02I01A12I	2149	18N02I01E14M	3435	18N02I01A14F	4721	18N02I01I04U
864	18N02I01I02J	2150	18N02I01E14C	3436	18N02I01A14A	4722	18N02I01E24Z
865	18N02I01E17U	2151	18N02I01E04R	3437	18N02I01E24S	4723	18N02I01E24J
866	18N02I01E12U	2152	18N02I01A24W	3438	18N02I01E19S	4724	18N02I01E04U
867	18N02I01A22E	2153	18N02I01A14X	3439	18N02I01E19G	4725	18N02I01A24P
868	18N02I01A12Z	2154	18N02I01A14L	3440	18N02I01E19H	4726	18N02I01A24E
869	18N02I01I03K	2155	18N02I01A14B	3441	18N02I01E19C	4727	18N02I01A19U
870	18N02I01E03Q	2156	18N02I01E24N	3442	18N02I01E14H	4728	18N02I01A14U
871	18N02I01E03F	2157	18N02I01E19N	3443	18N02I01E09M	4729	18N02I01A14J
872	18N02I01A18K	2158	18N02I01E14T	3444	18N02I01A14H	4730	18N02I01I05A
873	18N02I01A13A	2159	18N02I01I04P	3445	18N02I01A09S	4731	18N02I01E15F
874	18N02I01I03B	2160	18N02I01E24P	3446	18N02I01I04D	4732	18N02I01E10Q
875	18N02I01E23R	2161	18N02I01E19E	3447	18N02I01E24T	4733	18N02I01E05Q
876	18N02I01E03W	2162	18N02I01E14Z	3448	18N02I01E19Y	4734	18N02I01A25K
877	18N02I01A13G	2163	18N02I01E09Z	3449	18N02I01E09Y	4735	18N02I01A20Q
878	18N02I01E13C	2164	18N02I01E09J	3450	18N02I01E09I	4736	18N02I01A20A
879	18N02I01A13M	2165	18N02I01E04J	3451	18N02I01A19T	4737	18N02I01E25R
880	18N02I01A08S	2166	18N02I01A14P	3452	18N02I01E24U	4738	18N02I01E15W
881	18N02I01I03D	2167	18N02I01E25V	3453	18N02I01E14P	4739	18N02I01E15R
882	18N02I01E23I	2168	18N02I01E25Q	3454	18N02I01E09U	4740	18N02I01E15L
883	18N02I01E08Y	2169	18N02I01E25F	3455	18N02I01E04Z	4741	18N02I01E10R
884	18N02I01E08T	2170	18N02I01E25A	3456	18N02I01A14Z	4742	18N02I01E05W
885	18N02I01E03T	2171	18N02I01E20V	3457	18N02I01A09U	4743	18N02I01E05L
886	18N02I01E03D	2172	18N02I01E20F	3458	18N02I01E20Q	4744	18N02I01E05B
887	18N02I01A23Y	2173	18N02I01E10V	3459	18N02I01E10K	4745	18N02I01A15B
888	18N02I01A13N	2174	18N02I01E10F	3460	18N02I01E05A	4746	18N02I01E20H
889	18N02I01E23U	2175	18N02I01A25Q	3461	18N02I01A25V	4747	18N02I01E15M
890	18N02I01E18J	2176	18N02I01A15F	3462	18N02I01E10L	4748	18N02I01E15C
891	18N02I01A23U	2177	18N02I01E20L	3463	18N02I01E05R	4749	18N02I01E10H
892	18N02I01A13P	2178	18N02I01E15G	3464	18N02I01E05G	4750	18N02I01E05H
893	18N02I01E19Q	2179	18N02I01A25W	3465	18N02I01A25G	4751	18N02I01A15H





GOBERNACIÓN DE ANTIOQUIA



UNIDOS

894	18N02I01E09V	2180	18N02I01A25L	3466	18N02I01A25B	4752	18N02I01I05T
895	18N02I01E09Q	2181	18N02I01A20W	3467	18N02I01A20G	4753	18N02I01E20T
896	18N02I01A19Q	2182	18N02I01A20R	3468	18N02I01A15L	4754	18N02I01A20T
897	18N02I01I04S	2183	18N02I01A10R	3469	18N02I01E05M	4755	18N02I01I05U
898	18N02I01E14S	2184	18N02I01E25H	3470	18N02I01A15S	4756	18N02I01I05E
899	18N02I01E09B	2185	18N02I01E20M	3471	18N02I01A15M	4757	18N02I01E25E
900	18N02I01E04W	2186	18N02I01E15X	3472	18N02I01I05I	4758	18N02I01E20E
901	18N02I01E04B	2187	18N02I01E10C	3473	18N02I01E20Y	4759	18N02I01E05E
902	18N02I01A19H	2188	18N02I01A25X	3474	18N02I01A15T	4760	18N02I01A25U
903	18N02I01A19C	2189	18N02I01A20S	3475	18N02I01A15D	4761	18N02I01A25E
904	18N02I01E24D	2190	18N02I01A20M	3476	18N02I01I05P	4762	18N02I01J01F
905	18N02I01E19T	2191	18N02I01A10S	3477	18N02I01E10J	4763	18N02I01F16K
906	18N02I01E09N	2192	18N02I01I05N	3478	18N02I01A25Z	4764	18N02I01F01A
907	18N02I01E09D	2193	18N02I01E20D	3479	18N02I01A15E	4765	18N02I01B11F
908	18N02I01E04Y	2194	18N02I01E15I	3480	18N02I01F21K	4766	18N02I01B06V
909	18N02I01A24T	2195	18N02I01E05T	3481	18N02I01F16Q	4767	18N02I01J01G
910	18N02I01A19Y	2196	18N02I01A20N	3482	18N02I01F01K	4768	18N02I01F21G
911	18N02I01A19I	2197	18N02I01E25Z	3483	18N02I01B16A	4769	18N02I01F16L
912	18N02I01A14Y	2198	18N02I01E25P	3484	18N02I01B11Q	4770	18N02I01F01W
913	18N02I01A14T	2199	18N02I01E15P	3485	18N02I01B11K	4771	18N02I01B21L
914	18N02I01A14D	2200	18N02I01E05P	3486	18N02I01F16G	4772	18N02I01B16R
915	18N02I01I04J	2201	18N02I01E05J	3487	18N02I01F01G	4773	18N02I01F21M
916	18N02I01E24E	2202	18N02I01A25J	3488	18N02I01B11R	4774	18N02I01F11S
917	18N02I01E19P	2203	18N02I01F21F	3489	18N02I01B06R	4775	18N02I01F06M
918	18N02I01E14E	2204	18N02I01F06V	3490	18N02I01J01H	4776	18N02I01F01H
919	18N02I01E04P	2205	18N02I01F06F	3491	18N02I01F16X	4777	18N02I01B21X
920	18N02I01A19Z	2206	18N02I01B06Q	3492	18N02I01F11X	4778	18N02I01B21S
921	18N02I01A14E	2207	18N02I01F21L	3493	18N02I01F11M	4779	18N02I01B21N
922	18N02I01E15Q	2208	18N02I01F16B	3494	18N02I01F01D	4780	18N02I01B16N
923	18N02I01E15A	2209	18N02I01F11W	3495	18N02I01B21T	4781	18N02I01B11Y
924	18N02I01E05K	2210	18N02I01F11G	3496	18N02I01B11T	4782	18N02I01B11M
925	18N02I01A20V	2211	18N02I01F06B	3497	18N02I01J01U	4783	18N02I01B06Y
926	18N02I01A15K	2212	18N02I01B21G	3498	18N02I01F06Z	4784	18N02I01J01P
927	18N02I01I05R	2213	18N02I01B16B	3499	18N02I01F22K	4785	18N02I01F16U
928	18N02I01E25B	2214	18N02I01B11B	3500	18N02I01F22A	4786	18N02I01F16E
929	18N02I01E20G	2215	18N02I01F21I	3501	18N02I01F17F	4787	18N02I01F11Z
930	18N02I01E15B	2216	18N02I01F16H	3502	18N02I01F02F	4788	18N02I01B16P





GOBERNACIÓN DE ANTIOQUIA



931	18N02I01A10W	2217	18N02I01F16C	3503	18N02I01B22F	4789	18N02I01B11J
932	18N02I01E25X	2218	18N02I01F11Y	3504	18N02I01B22A	4790	18N02I01B06Z
933	18N02I01E20X	2219	18N02I01F06Y	3505	18N02I01B17K	4791	18N02I01F22F
934	18N02I01A25S	2220	18N02I01F06T	3506	18N02I01B17A	4792	18N02I01F12F
935	18N02I01A25C	2221	18N02I01F06C	3507	18N02I01J02R	4793	18N02I01F12A
936	18N02I01A20H	2222	18N02I01B21Y	3508	18N02I01J02L	4794	18N02I01F02V
937	18N02I01A15C	2223	18N02I01J01E	3509	18N02I01F22B	4795	18N02I01F02Q
938	18N02I01E25N	2224	18N02I01F06P	3510	18N02I01F12G	4796	18N02I01F02W
939	18N02I01E20N	2225	18N02I01F01Z	3511	18N02I01F07W	4797	18N02I01B22B
940	18N02I01E15T	2226	18N02I01F01U	3512	18N02I01F07R	4798	18N02I01B17W
941	18N02I01E15N	2227	18N02I01F01E	3513	18N02I01F02L	4799	18N02I01F02H
942	18N02I01E10N	2228	18N02I01B16E	3514	18N02I01B17L	4800	18N02I01J02I
943	18N02I01A25D	2229	18N02I01J02Q	3515	18N02I01J02S	4801	18N02I01F22Y
944	18N02I01A20D	2230	18N02I01J02K	3516	18N02I01J02M	4802	18N02I01F22N
945	18N02I01A15N	2231	18N02I01F17A	3517	18N02I01F22X	4803	18N02I01F22I
946	18N02I01A15I	2232	18N02I01B17V	3518	18N02I01F12S	4804	18N02I01F02Y
947	18N02I01A10Y	2233	18N02I01B17F	3519	18N02I01F12C	4805	18N02I01F02D
948	18N02I01E25U	2234	18N02I01J02B	3520	18N02I01F07C	4806	18N02I01B17N
949	18N02I01E20U	2235	18N02I01F17R	3521	18N02I01B17X	4807	18N02I01B12Y
950	18N02I01E10P	2236	18N02I01F12L	3522	18N02I01B12X	4808	18N02I01F22U
951	18N02I01A15P	2237	18N02I01F12B	3523	18N02I01F12D	4809	18N02I01F17Z
952	18N02I01A10U	2238	18N02I01F02G	3524	18N02I01F02T	4810	18N02I01F07U
953	18N02I01F16V	2239	18N02I01B22R	3525	18N02I01F22E	4811	18N02I01F07J
954	18N02I01F01Q	2240	18N02I01B22L	3526	18N02I01F12P	4812	18N02I01F02J
955	18N02I01F01F	2241	18N02I01B17R	3527	18N02I01F02U	4813	18N02I01B22U
956	18N02I01B21V	2242	18N02I01F22H	3528	18N02I01F02E	4814	18N02I01F23V
957	18N02I01B21Q	2243	18N02I01F07X	3529	18N02I01B17Z	4815	18N02I01F13A
958	18N02I01B21K	2244	18N02I01F07S	3530	18N02I01F18A	4816	18N02I01F03Q
959	18N02I01B21A	2245	18N02I01F02X	3531	18N02I01F13F	4817	18N02I01F03A
960	18N02I01B16V	2246	18N02I01F02C	3532	18N02I01F23B	4818	18N02I01J03B
961	18N02I01B16Q	2247	18N02I01B22X	3533	18N02I01F13L	4819	18N02I01F18L
962	18N02I01B11V	2248	18N02I01B22M	3534	18N02I01F08G	4820	18N02I01F18B
963	18N02I01F06L	2249	18N02I01B17M	3535	18N02I01B23W	4821	18N02I01F03G
964	18N02I01B16L	2250	18N02I01F22T	3536	18N02I01B23G	4822	18N02I01B23L
965	18N02I01J01T	2251	18N02I01F17I	3537	18N02I01F18H	4823	18N02I01B18B
966	18N02I01J01M	2252	18N02I01F07Y	3538	18N02I01F13C	4824	18N02I01J03C
967	18N02I01F16S	2253	18N02I01B22Y	3539	18N02I01B18C	4825	18N02I01F13X





GOBERNACIÓN DE ANTIOQUIA



968	18N02I01F16N	2254	18N02I01B17I	3540	18N02I01J03E	4826	18N02I01F13H
969	18N02I01F16I	2255	18N02I01J02P	3541	18N02I01F23N	4827	18N02I01F03X
970	18N02I01F01T	2256	18N02I01F22Z	3542	18N02I01F23I	4828	18N02I01B23C
971	18N02I01B11S	2257	18N02I01F17J	3543	18N02I01F23J	4829	18N02I01B18M
972	18N02I01B11C	2258	18N02I01F12Z	3544	18N02I01F13T	4830	18N02I01B13S
973	18N02I01B11D	2259	18N02I01F12J	3545	18N02I01F13P	4831	18N02I01J03T
974	18N02I01F21U	2260	18N02I01B22E	3546	18N02I01F08P	4832	18N02I01F23P
975	18N02I01F21E	2261	18N02I01B12U	3547	18N02I01F03U	4833	18N02I01F18P
976	18N02I01F16J	2262	18N02I01J03K	3548	18N02I01F03I	4834	18N02I01F18I
977	18N02I01F11U	2263	18N02I01J03F	3549	18N02I01F03E	4835	18N02I01F18D
978	18N02I01F06U	2264	18N02I01J03A	3550	18N02I01B23Z	4836	18N02I01F13I
979	18N02I01F01P	2265	18N02I01F18K	3551	18N02I01B18N	4837	18N02I01F08Z
980	18N02I01B21E	2266	18N02I01F13V	3552	18N02I01B18J	4838	18N02I01F08E
981	18N02I01B16Z	2267	18N02I01F08A	3553	18N02I01J04Q	4839	18N02I01F03N
982	18N02I01B16J	2268	18N02I01F03V	3554	18N02I01F24F	4840	18N02I01F03P
983	18N02I01F12Q	2269	18N02I01B23V	3555	18N02I01F19K	4841	18N02I01B18P
984	18N02I01F12K	2270	18N02I01B18Q	3556	18N02I01F14Q	4842	18N02I01B18D
985	18N02I01F07Q	2271	18N02I01B13V	3557	18N02I01F09A	4843	18N02I01B13Z
986	18N02I01B22V	2272	18N02I01F18R	3558	18N02I01B24V	4844	18N02I01B13T
987	18N02I01B22K	2273	18N02I01F13W	3559	18N02I01B24F	4845	18N02I01J04A
988	18N02I01F22W	2274	18N02I01F08W	3560	18N02I01B14V	4846	18N02I01F24K
989	18N02I01F07L	2275	18N02I01B13R	3561	18N02I01J04G	4847	18N02I01F19V
990	18N02I01F07B	2276	18N02I01F23M	3562	18N02I01F19L	4848	18N02I01F14K
991	18N02I01B12R	2277	18N02I01F23C	3563	18N02I01F09B	4849	18N02I01F14F
992	18N02I01F22S	2278	18N02I01F18X	3564	18N02I01B24W	4850	18N02I01F09V
993	18N02I01F07M	2279	18N02I01F08X	3565	18N02I01B24B	4851	18N02I01F09F
994	18N02I01F07H	2280	18N02I01F08M	3566	18N02I01B19W	4852	18N02I01F04A
995	18N02I01B22H	2281	18N02I01B23X	3567	18N02I01J04S	4853	18N02I01F04L
996	18N02I01J02D	2282	18N02I01B23M	3568	18N02I01F24S	4854	18N02I01B24R
997	18N02I01F22D	2283	18N02I01B18S	3569	18N02I01F24C	4855	18N02I01F24M
998	18N02I01F17N	2284	18N02I01J03U	3570	18N02I01F04H	4856	18N02I01F09C
999	18N02I01F17D	2285	18N02I01J03J	3571	18N02I01F04C	4857	18N02I01B24X
1000	18N02I01F12N	2286	18N02I01F23T	3572	18N02I01J04D	4858	18N02I01B19C
1001	18N02I01F07I	2287	18N02I01F18Y	3573	18N02I01F09Y	4859	18N02I01J04T
1002	18N02I01F07D	2288	18N02I01F18Z	3574	18N02I01B24N	4860	18N02I01F24T
1003	18N02I01B22T	2289	18N02I01F13Z	3575	18N02I01B24D	4861	18N02I01F24D
1004	18N02I01B17Y	2290	18N02I01F08J	3576	18N02I01J05K	4862	18N02I01F19T





GOBERNACIÓN DE ANTIOQUIA



1005	18N02I01J02J	2291	18N02I01F03Z	3577	18N02I01F25V	4863	18N02I01F19I
1006	18N02I01F22P	2292	18N02I01B23J	3578	18N02I01F15Q	4864	18N02I01F14N
1007	18N02I01F07E	2293	18N02I01B18U	3579	18N02I01F15K	4865	18N02I01F14I
1008	18N02I01B22Z	2294	18N02I01B13Y	3580	18N02I01F10K	4866	18N02I01B24I
1009	18N02I01B22P	2295	18N02I01F24Q	3581	18N02I01F05A	4867	18N02I01B14T
1010	18N02I01B17U	2296	18N02I01F19F	3582	18N02I01B15V	4868	18N02I01F24U
1011	18N02I01J03Q	2297	18N02I01B24A	3583	18N02I01J05B	4869	18N02I01F14P
1012	18N02I01J03G	2298	18N02I01J04B	3584	18N02I01F20G	4870	18N02I01F14E
1013	18N02I01F13R	2299	18N02I01F19R	3585	18N02I01F10L	4871	18N02I01F09P
1014	18N02I01F03R	2300	18N02I01F09R	3586	18N02I01F05R	4872	18N02I01F04P
1015	18N02I01B18L	2301	18N02I01F04W	3587	18N02I01B25R	4873	18N02I01F04E
1016	18N02I01F18S	2302	18N02I01B19B	3588	18N02I01B20R	4874	18N02I01F20F
1017	18N02I01F08S	2303	18N02I01F24H	3589	18N02I01B20G	4875	18N02I01F10A
1018	18N02I01F03S	2304	18N02I01F19H	3590	18N02I01J05S	4876	18N02I01B25V
1019	18N02I01B23S	2305	18N02I01F09S	3591	18N02I01J05M	4877	18N02I01B20A
1020	18N02I01B23H	2306	18N02I01F09M	3592	18N02I01F20X	4878	18N02I01B15Q
1021	18N02I01F18U	2307	18N02I01B14X	3593	18N02I01F05H	4879	18N02I01F25W
1022	18N02I01F13Y	2308	18N02I01F19Y	3594	18N02I01B20S	4880	18N02I01F20W
1023	18N02I01F13E	2309	18N02I01F19D	3595	18N02I01B20C	4881	18N02I01F10G
1024	18N02I01F08U	2310	18N02I01F14T	3596	18N02I01J05T	4882	18N02I01J05C
1025	18N02I01F08N	2311	18N02I01F14D	3597	18N02I01B20T	4883	18N02I01F25H
1026	18N02I01F08D	2312	18N02I01F09N	3598	18N02I01B20N	4884	18N02I01F15H
1027	18N02I01B23D	2313	18N02I01B19Y	3599	18N02I01K01Q	4885	18N02I01F05C
1028	18N02I01B18E	2314	18N02I01B19D	3600	18N02I01K01A	4886	18N02I01B25C
1029	18N02I01B13U	2315	18N02I01F24E	3601	18N02I01F25Z	4887	18N02I01J05N
1030	18N02I01F19Q	2316	18N02I01F19J	3602	18N02I01F25P	4888	18N02I01F25T
1031	18N02I01F09K	2317	18N02I01B14U	3603	18N02I01G21F	4889	18N02I01F25I
1032	18N02I01B24Q	2318	18N02I01F25K	3604	18N02I01F10Z	4890	18N02I01F20I
1033	18N02I01J04R	2319	18N02I01F05F	3605	18N02I01B25Z	4891	18N02I01F10T
1034	18N02I01F24B	2320	18N02I01J05R	3606	18N02I01B25P	4892	18N02I01B20D
1035	18N02I01F09W	2321	18N02I01F25R	3607	18N02I01B25J	4893	18N02I01G21K
1036	18N02I01F04B	2322	18N02I01F15B	3608	18N02I01C16Q	4894	18N02I01F20E
1037	18N02I01B19L	2323	18N02I01F10W	3609	18N02I01C16K	4895	18N02I01F15E
1038	18N02I01B14W	2324	18N02I01B20L	3610	18N02I01C16A	4896	18N02I01G06K
1039	18N02I01B14R	2325	18N02I01F15S	3611	18N02I01G16B	4897	18N02I01G01K
1040	18N02I01F19X	2326	18N02I01F15C	3612	18N02I01C21W	4898	18N02I01G01A
1041	18N02I01F04M	2327	18N02I01F10S	3613	18N02I01C21L	4899	18N02I01B15Z





GOBERNACIÓN DE ANTIOQUIA



1042	18N02I01B24S	2328	18N02I01F10H	3614	18N02I01K01C	4900	18N02I01B15U
1043	18N02I01B24H	2329	18N02I01B15S	3615	18N02I01G21S	4901	18N02I01K01L
1044	18N02I01F14Y	2330	18N02I01F20Y	3616	18N02I01G21M	4902	18N02I01G16G
1045	18N02I01F09I	2331	18N02I01F15T	3617	18N02I01G16X	4903	18N02I01G01R
1046	18N02I01B24Y	2332	18N02I01F10Y	3618	18N02I01G16C	4904	18N02I01G01B
1047	18N02I01B14Y	2333	18N02I01F05I	3619	18N02I01C21X	4905	18N02I01C16L
1048	18N02I01F24P	2334	18N02I01B25N	3620	18N02I01G06Y	4906	18N02I01C16B
1049	18N02I01F24J	2335	18N02I01B25D	3621	18N02I01G06D	4907	18N02I01G21H
1050	18N02I01F09J	2336	18N02I01B15T	3622	18N02I01G01D	4908	18N02I01G16H
1051	18N02I01B24P	2337	18N02I01G21V	3623	18N02I01C21D	4909	18N02I01G21I
1052	18N02I01B19U	2338	18N02I01F25J	3624	18N02I01C16Y	4910	18N02I01G21D
1053	18N02I01B19E	2339	18N02I01G16A	3625	18N02I01P11E	4911	18N02I01G16N
1054	18N02I01J05A	2340	18N02I01G11V	3626	18N02I01P01U	4912	18N02I01G11N
1055	18N02I01F25Q	2341	18N02I01F05P	3627	18N02I01P01J	4913	18N02I01C16I
1056	18N02I01F10Q	2342	18N02I01F05J	3628	18N02I01G21Z	4914	18N02I01C16D
1057	18N02I01F10F	2343	18N02I01G01F	3629	18N02I01G16J	4915	18N02I01P16J
1058	18N02I01B25F	2344	18N02I01C11V	3630	18N02I01G16E	4916	18N02I01K01Z
1059	18N02I01B20K	2345	18N02I01G16L	3631	18N02I01G11J	4917	18N02I01K01U
1060	18N02I01J05L	2346	18N02I01G11L	3632	18N02I01G01P	4918	18N02I01K01E
1061	18N02I01F10B	2347	18N02I01G01W	3633	18N02I01P07K	4919	18N02I01G16Z
1062	18N02I01F05W	2348	18N02I01C21B	3634	18N02I01K17F	4920	18N02I01G01E
1063	18N02I01F05G	2349	18N02I01K01M	3635	18N02I01K02K	4921	18N02I01P17K
1064	18N02I01F05B	2350	18N02I01G21X	3636	18N02I01C22A	4922	18N02I01P07F
1065	18N02I01B25B	2351	18N02I01G11H	3637	18N02I01C17K	4923	18N02I01P02V
1066	18N02I01B20W	2352	18N02I01G11C	3638	18N02I01C17F	4924	18N02I01K22V
1067	18N02I01F25X	2353	18N02I01G06S	3639	18N02I01P17W	4925	18N02I01K17V
1068	18N02I01F20M	2354	18N02I01G01M	3640	18N02I01P12R	4926	18N02I01G22K
1069	18N02I01F15X	2355	18N02I01G01H	3641	18N02I01P12B	4927	18N02I01G22F
1070	18N02I01F05X	2356	18N02I01C21H	3642	18N02I01K12W	4928	18N02I01P17G
1071	18N02I01B25X	2357	18N02I01C16H	3643	18N02I01K07W	4929	18N02I01P07G
1072	18N02I01J05I	2358	18N02I01G16D	3644	18N02I01K07R	4930	18N02I01P02L
1073	18N02I01J05D	2359	18N02I01G11I	3645	18N02I01G12G	4931	18N02I01K22R
1074	18N02I01F25D	2360	18N02I01G01I	3646	18N02I01G02L	4932	18N02I01K02B
1075	18N02I01F20T	2361	18N02I01C21N	3647	18N02I01P12C	4933	18N02I01G22W
1076	18N02I01F20D	2362	18N02I01C11T	3648	18N02I01P02C	4934	18N02I01G22R
1077	18N02I01F15N	2363	18N02I01P06J	3649	18N02I01K17M	4935	18N02I01G17W
1078	18N02I01F15D	2364	18N02I01P01Z	3650	18N02I01G22H	4936	18N02I01G17G





GOBERNACIÓN DE ANTIOQUIA



1079	18N02I01F10N	2365	18N02I01K11U	3651	18N02I01G12S	4937	18N02I01G07L
1080	18N02I01F05N	2366	18N02I01K11J	3652	18N02I01G02M	4938	18N02I01G07G
1081	18N02I01G21A	2367	18N02I01K06Z	3653	18N02I01C17M	4939	18N02I01G02R
1082	18N02I01F20U	2368	18N02I01K06P	3654	18N02I01K22I	4940	18N02I01C22W
1083	18N02I01F20J	2369	18N02I01K06J	3655	18N02I01K17Y	4941	18N02I01C22B
1084	18N02I01G11Q	2370	18N02I01G21U	3656	18N02I01K07Y	4942	18N02I01C17W
1085	18N02I01F15J	2371	18N02I01G11Z	3657	18N02I01K07D	4943	18N02I01P17M
1086	18N02I01G11F	2372	18N02I01G01Z	3658	18N02I01G22Y	4944	18N02I01P02M
1087	18N02I01G11A	2373	18N02I01C16P	3659	18N02I01G07T	4945	18N02I01K17X
1088	18N02I01C21Q	2374	18N02I01C16J	3660	18N02I01C22Y	4946	18N02I01K12S
1089	18N02I01C16F	2375	18N02I01P17V	3661	18N02I01C22N	4947	18N02I01K12M
1090	18N02I01G21W	2376	18N02I01P17Q	3662	18N02I01P17P	4948	18N02I01G22C
1091	18N02I01G21R	2377	18N02I01P07V	3663	18N02I01P17E	4949	18N02I01G02S
1092	18N02I01G21L	2378	18N02I01K22A	3664	18N02I01P12Z	4950	18N02I01P07Y
1093	18N02I01G21G	2379	18N02I01K07Q	3665	18N02I01P12P	4951	18N02I01P07D
1094	18N02I01G21B	2380	18N02I01K02F	3666	18N02I01P12J	4952	18N02I01P02I
1095	18N02I01G11G	2381	18N02I01G22Q	3667	18N02I01P02U	4953	18N02I01P02D
1096	18N02I01G06B	2382	18N02I01G17V	3668	18N02I01P02J	4954	18N02I01K17I
1097	18N02I01C16W	2383	18N02I01G02A	3669	18N02I01K17P	4955	18N02I01K12T
1098	18N02I01C16G	2384	18N02I01C12V	3670	18N02I01K17J	4956	18N02I01K12D
1099	18N02I01C21S	2385	18N02I01P07W	3671	18N02I01G17Z	4957	18N02I01K02D
1100	18N02I01K01I	2386	18N02I01P07L	3672	18N02I01G12U	4958	18N02I01G17Y
1101	18N02I01K01D	2387	18N02I01K17R	3673	18N02I01G07J	4959	18N02I01C17Y
1102	18N02I01G11Y	2388	18N02I01K12R	3674	18N02I01C22E	4960	18N02I01C17D
1103	18N02I01G01T	2389	18N02I01K02L	3675	18N02I01C12U	4961	18N02I01K12Z
1104	18N02I01G01N	2390	18N02I01G12B	3676	18N02I01P18K	4962	18N02I01K07J
1105	18N02I01C21Y	2391	18N02I01G07B	3677	18N02I01P13K	4963	18N02I01G17J
1106	18N02I01P16Z	2392	18N02I01P07M	3678	18N02I01P08V	4964	18N02I01G07Z
1107	18N02I01P11U	2393	18N02I01P07H	3679	18N02I01P08B	4965	18N02I01G07E
1108	18N02I01P06Z	2394	18N02I01K22M	3680	18N02I01P03G	4966	18N02I01G02Z
1109	18N02I01K21U	2395	18N02I01K07S	3681	18N02I01K18A	4967	18N02I01P08K
1110	18N02I01K21P	2396	18N02I01K07H	3682	18N02I01K13L	4968	18N02I01P03W
1111	18N02I01K11E	2397	18N02I01G17X	3683	18N02I01K08K	4969	18N02I01P03L
1112	18N02I01G11P	2398	18N02I01G17H	3684	18N02I01K08L	4970	18N02I01K23F
1113	18N02I01C21P	2399	18N02I01G07X	3685	18N02I01K08G	4971	18N02I01K23G
1114	18N02I01C21E	2400	18N02I01C22X	3686	18N02I01K03G	4972	18N02I01K13V
1115	18N02I01C16Z	2401	18N02I01C22H	3687	18N02I01G18R	4973	18N02I01K08F





GOBERNACIÓN DE ANTIOQUIA



UNIDOS

1116	18N02I01C11Z	2402	18N02I01C17C	3688	18N02I01G03R	4974	18N02I01K03R
1117	18N02I01K17A	2403	18N02I01P07N	3689	18N02I01C18G	4975	18N02I01K03K
1118	18N02I01K07F	2404	18N02I01P02N	3690	18N02I01C18A	4976	18N02I01K03L
1119	18N02I01G17Q	2405	18N02I01G17D	3691	18N02I01P18C	4977	18N02I01G23W
1120	18N02I01G12Q	2406	18N02I01G07Y	3692	18N02I01P03X	4978	18N02I01G23L
1121	18N02I01G12F	2407	18N02I01G02D	3693	18N02I01P03M	4979	18N02I01G18Q
1122	18N02I01G07F	2408	18N02I01C17N	3694	18N02I01K23X	4980	18N02I01G13K
1123	18N02I01G02V	2409	18N02I01C17I	3695	18N02I01K18X	4981	18N02I01G08A
1124	18N02I01C22V	2410	18N02I01P12U	3696	18N02I01K08H	4982	18N02I01C23G
1125	18N02I01C22Q	2411	18N02I01K17Z	3697	18N02I01G23C	4983	18N02I01C18R
1126	18N02I01P17R	2412	18N02I01K02U	3698	18N02I01G08M	4984	18N02I01C18K
1127	18N02I01P12W	2413	18N02I01G22Z	3699	18N02I01G03C	4985	18N02I01C13V
1128	18N02I01P12G	2414	18N02I01G22J	3700	18N02I01C23H	4986	18N02I01P13H
1129	18N02I01P02B	2415	18N02I01G02J	3701	18N02I01C23C	4987	18N02I01K23S
1130	18N02I01K17G	2416	18N02I01C12Z	3702	18N02I01P18N	4988	18N02I01K18M
1131	18N02I01K12G	2417	18N02I01P18V	3703	18N02I01P13N	4989	18N02I01K08M
1132	18N02I01G17R	2418	18N02I01P18G	3704	18N02I01P13D	4990	18N02I01K03M
1133	18N02I01G12R	2419	18N02I01P13B	3705	18N02I01P03N	4991	18N02I01G18S
1134	18N02I01C17B	2420	18N02I01P08R	3706	18N02I01K23D	4992	18N02I01G08X
1135	18N02I01C12R	2421	18N02I01K23K	3707	18N02I01K13I	4993	18N02I01C18H
1136	18N02I01P07C	2422	18N02I01K23L	3708	18N02I01K13D	4994	18N02I01P08N
1137	18N02I01K07M	2423	18N02I01K18R	3709	18N02I01K08D	4995	18N02I01K23T
1138	18N02I01G22S	2424	18N02I01K18B	3710	18N02I01G23N	4996	18N02I01K18I
1139	18N02I01G17M	2425	18N02I01K13A	3711	18N02I01G18D	4997	18N02I01K18D
1140	18N02I01G17C	2426	18N02I01K08R	3712	18N02I01G13N	4998	18N02I01K08T
1141	18N02I01C22C	2427	18N02I01G18V	3713	18N02I01G03T	4999	18N02I01G18I
1142	18N02I01P12D	2428	18N02I01G13R	3714	18N02I01C23D	5000	18N02I01G08N
1143	18N02I01P07T	2429	18N02I01G08K	3715	18N02I01C18Y	5001	18N02I01G03Y
1144	18N02I01K22Y	2430	18N02I01G08G	3716	18N02I01P13U	5002	18N02I01P18J
1145	18N02I01K17T	2431	18N02I01G08B	3717	18N02I01P13E	5003	18N02I01P13J
1146	18N02I01K07T	2432	18N02I01G03G	3718	18N02I01P03J	5004	18N02I01P03E
1147	18N02I01K07N	2433	18N02I01C18L	3719	18N02I01K23J	5005	18N02I01K23Z
1148	18N02I01G22N	2434	18N02I01P18M	3720	18N02I01K23E	5006	18N02I01K23U
1149	18N02I01G12N	2435	18N02I01P08C	3721	18N02I01K13Z	5007	18N02I01K18J
1150	18N02I01G02I	2436	18N02I01P03H	3722	18N02I01K13U	5008	18N02I01K13J
1151	18N02I01C22T	2437	18N02I01G18X	3723	18N02I01K13E	5009	18N02I01K08E
1152	18N02I01P07U	2438	18N02I01G18M	3724	18N02I01K03Z	5010	18N02I01K03U





GOBERNACIÓN DE ANTIOQUIA



UNIDOS

1153	18N02I01P07J	2439	18N02I01G13M	3725	18N02I01K03E	5011	18N02I01K03J
1154	18N02I01K22U	2440	18N02I01C23M	3726	18N02I01G23Z	5012	18N02I01G23U
1155	18N02I01K07Z	2441	18N02I01P18Y	3727	18N02I01G18J	5013	18N02I01G03U
1156	18N02I01K07P	2442	18N02I01P03I	3728	18N02I01G08J	5014	18N02I01C23P
1157	18N02I01G17P	2443	18N02I01K23N	3729	18N02I01C23U	5015	18N02I01C18E
1158	18N02I01G12P	2444	18N02I01K23I	3730	18N02I01C18P	5016	18N02I01P19V
1159	18N02I01C22U	2445	18N02I01K13T	3731	18N02I01P14Q	5017	18N02I01P19K
1160	18N02I01C22P	2446	18N02I01K03T	3732	18N02I01P09Q	5018	18N02I01P19A
1161	18N02I01C17U	2447	18N02I01G23D	3733	18N02I01P04K	5019	18N02I01K19V
1162	18N02I01P18R	2448	18N02I01G08Y	3734	18N02I01K24F	5020	18N02I01K09F
1163	18N02I01P13R	2449	18N02I01G08D	3735	18N02I01K04F	5021	18N02I01G24V
1164	18N02I01P13A	2450	18N02I01P18E	3736	18N02I01G14F	5022	18N02I01G19Q
1165	18N02I01P08L	2451	18N02I01P03Z	3737	18N02I01G09V	5023	18N02I01G19A
1166	18N02I01K18Q	2452	18N02I01K08Z	3738	18N02I01G04F	5024	18N02I01G09Q
1167	18N02I01K18K	2453	18N02I01K03P	3739	18N02I01P04L	5025	18N02I01C24V
1168	18N02I01K18L	2454	18N02I01G23E	3740	18N02I01K24R	5026	18N02I01C24F
1169	18N02I01K13R	2455	18N02I01G18E	3741	18N02I01K24B	5027	18N02I01C14Q
1170	18N02I01K13F	2456	18N02I01G13J	3742	18N02I01K14B	5028	18N02I01P19R
1171	18N02I01K13B	2457	18N02I01G08Z	3743	18N02I01K09W	5029	18N02I01P09G
1172	18N02I01K08W	2458	18N02I01G03J	3744	18N02I01K04R	5030	18N02I01K19L
1173	18N02I01K08Q	2459	18N02I01P14F	3745	18N02I01K04B	5031	18N02I01K19G
1174	18N02I01K08B	2460	18N02I01P04A	3746	18N02I01G24G	5032	18N02I01K14L
1175	18N02I01K03F	2461	18N02I01K24V	3747	18N02I01G19L	5033	18N02I01K04W
1176	18N02I01K03A	2462	18N02I01K14V	3748	18N02I01G19G	5034	18N02I01G19R
1177	18N02I01G23F	2463	18N02I01K09K	3749	18N02I01G19B	5035	18N02I01P14C
1178	18N02I01G23G	2464	18N02I01G24F	3750	18N02I01G09W	5036	18N02I01K24X
1179	18N02I01G18K	2465	18N02I01G09K	3751	18N02I01G09B	5037	18N02I01K24M
1180	18N02I01G13F	2466	18N02I01C19A	3752	18N02I01C24G	5038	18N02I01K19H
1181	18N02I01G08V	2467	18N02I01P14L	3753	18N02I01P14S	5039	18N02I01K04M
1182	18N02I01G08Q	2468	18N02I01K04G	3754	18N02I01P09M	5040	18N02I01G24X
1183	18N02I01G08R	2469	18N02I01G24R	3755	18N02I01P04M	5041	18N02I01G04X
1184	18N02I01G08F	2470	18N02I01G24B	3756	18N02I01P04C	5042	18N02I01C14X
1185	18N02I01G03K	2471	18N02I01G14W	3757	18N02I01K19C	5043	18N02I01P14D
1186	18N02I01C23L	2472	18N02I01G14G	3758	18N02I01K09H	5044	18N02I01P09Y
1187	18N02I01C23F	2473	18N02I01G09R	3759	18N02I01G14H	5045	18N02I01P04Y
1188	18N02I01C18W	2474	18N02I01C24R	3760	18N02I01C19M	5046	18N02I01K24Y
1189	18N02I01C18F	2475	18N02I01C19L	3761	18N02I01K24I	5047	18N02I01K14Y





GOBERNACIÓN DE ANTIOQUIA



1190	18N02I01P08H	2476	18N02I01C19B	3762	18N02I01K14T	5048	18N02I01K14D
1191	18N02I01K23C	2477	18N02I01P19M	3763	18N02I01K09T	5049	18N02I01K09Y
1192	18N02I01K18H	2478	18N02I01K09X	3764	18N02I01K09I	5050	18N02I01K04I
1193	18N02I01K08X	2479	18N02I01K09M	3765	18N02I01K04T	5051	18N02I01K04D
1194	18N02I01G23S	2480	18N02I01K04X	3766	18N02I01G14T	5052	18N02I01G24Y
1195	18N02I01G23H	2481	18N02I01G19M	3767	18N02I01G14D	5053	18N02I01G24I
1196	18N02I01G13S	2482	18N02I01G14X	3768	18N02I01G04Y	5054	18N02I01G19I
1197	18N02I01P13I	2483	18N02I01G09M	3769	18N02I01P14Z	5055	18N02I01G14N
1198	18N02I01P08T	2484	18N02I01G09C	3770	18N02I01P14J	5056	18N02I01G04N
1199	18N02I01P08I	2485	18N02I01G04S	3771	18N02I01P04Z	5057	18N02I01P19U
1200	18N02I01K18T	2486	18N02I01P19N	3772	18N02I01P04P	5058	18N02I01K19E
1201	18N02I01K18N	2487	18N02I01P04I	3773	18N02I01K24U	5059	18N02I01K14Z
1202	18N02I01G23T	2488	18N02I01K19T	3774	18N02I01K19J	5060	18N02I01K14U
1203	18N02I01G18T	2489	18N02I01K19N	3775	18N02I01K14E	5061	18N02I01G19U
1204	18N02I01G18N	2490	18N02I01K14N	3776	18N02I01K09U	5062	18N02I01G14U
1205	18N02I01G13Y	2491	18N02I01K09N	3777	18N02I01K04E	5063	18N02I01P15K
1206	18N02I01G08T	2492	18N02I01K09D	3778	18N02I01P20A	5064	18N02I01P05V
1207	18N02I01C23Y	2493	18N02I01G24N	3779	18N02I01P15Q	5065	18N02I01K25K
1208	18N02I01C18T	2494	18N02I01G09T	3780	18N02I01K25V	5066	18N02I01K20K
1209	18N02I01C18D	2495	18N02I01G09N	3781	18N02I01K15F	5067	18N02I01K15K
1210	18N02I01P18U	2496	18N02I01G09D	3782	18N02I01K10K	5068	18N02I01K15A
1211	18N02I01P13P	2497	18N02I01P19P	3783	18N02I01G25F	5069	18N02I01K10Q
1212	18N02I01P08J	2498	18N02I01P19J	3784	18N02I01G15V	5070	18N02I01K10F
1213	18N02I01G18U	2499	18N02I01K24P	3785	18N02I01G15Q	5071	18N02I01K05V
1214	18N02I01G13Z	2500	18N02I01K14J	3786	18N02I01G15K	5072	18N02I01K05F
1215	18N02I01G08U	2501	18N02I01K09J	3787	18N02I01K05R	5073	18N02I01G25A
1216	18N02I01G03Z	2502	18N02I01K04P	3788	18N02I01K05B	5074	18N02I01G20F
1217	18N02I01C23Z	2503	18N02I01P15A	3789	18N02I01G20R	5075	18N02I01K05L
1218	18N02I01C13Z	2504	18N02I01P10V	3790	18N02I01G20H	5076	18N02I01K05M
1219	18N02I01P04F	2505	18N02I01P10F	3791	18N02I01G25I	5077	18N02I01K05G
1220	18N02I01K19F	2506	18N02I01P10A	3792	18N02I01G20I	5078	18N02I01K05H
1221	18N02I01K14A	2507	18N02I01K15V	3793	18N02I01G20P	5079	18N02I01G20W
1222	18N02I01G19F	2508	18N02I01K10A	3794	18N02I01G20J	5080	18N02I01G20C
1223	18N02I01G09F	2509	18N02I01G20V	3795	18N02I01G15Z	5081	18N02I01K05T
1224	18N02I01G09A	2510	18N02I01G25S	3796	18N02I01H21K	5082	18N02I01K05I
1225	18N02I01P14G	2511	18N02I01G25B	3797	18N02I01H21L	5083	18N02I01G20T
1226	18N02I01P14B	2512	18N02I01G20L	3798	18N02I01L01C	5084	18N02I01G20N





GOBERNACIÓN DE ANTIOQUIA



1227	18N02I01P09W	2513	18N02I01G15R	3799	18N02I01H16S	5085	18N02I01K05P
1228	18N02I01P09L	2514	18N02I01K05N	3800	18N02I01H16C	5086	18N02I01H21A
1229	18N02I01K19W	2515	18N02I01G25N	3801	18N02I01L01N	5087	18N02I01H16V
1230	18N02I01K19B	2516	18N02I01G20D	3802	18N02I01H16D	5088	18N02I01H16F
1231	18N02I01K09L	2517	18N02I01G25U	3803	18N02I01L01P	5089	18N02I01H16A
1232	18N02I01G14B	2518	18N02I01G25J	3804	18N02I01H16E	5090	18N02I01H16L
1233	18N02I01G04R	2519	18N02I01G20Z	3805	18N02I01H22V	5091	18N02I01H16G
1234	18N02I01C24B	2520	18N02I01L01F	3806	18N02I01H12V	5092	18N02I01H21H
1235	18N02I01P09X	2521	18N02I01L01A	3807	18N02I01L02L	5093	18N02I01H11X
1236	18N02I01K24S	2522	18N02I01H16Q	3808	18N02I01H22L	5094	18N02I01H21Y
1237	18N02I01K19X	2523	18N02I01L01R	3809	18N02I01H22G	5095	18N02I01H16T
1238	18N02I01K14S	2524	18N02I01H16W	3810	18N02I01H17R	5096	18N02I01H16I
1239	18N02I01G24M	2525	18N02I01H16X	3811	18N02I01L02I	5097	18N02I01L01U
1240	18N02I01G19H	2526	18N02I01L01I	3812	18N02I01H22I	5098	18N02I01L01E
1241	18N02I01G14M	2527	18N02I01H21J	3813	18N02I01H12T	5099	18N02I01H21U
1242	18N02I01G14C	2528	18N02I01H21E	3814	18N02I01H17Z	5100	18N02I01H21P
1243	18N02I01G04M	2529	18N02I01H16Z	3815	18N02I01H17P	5101	18N02I01H16P
1244	18N02I01C19X	2530	18N02I01L02K	3816	18N02I01H07Z	5102	18N02I01L02Q
1245	18N02I01P09N	2531	18N02I01H22F	3817	18N02I01H08A	5103	18N02I01H22Q
1246	18N02I01K19D	2532	18N02I01H17F	3818	18N02I01H23R	5104	18N02I01L02R
1247	18N02I01G24D	2533	18N02I01L02G	3819	18N02I01H13B	5105	18N02I01H22R
1248	18N02I01G04T	2534	18N02I01H17W	3820	18N02I01H08R	5106	18N02I01H22B
1249	18N02I01P04J	2535	18N02I01H17L	3821	18N02I01H03W	5107	18N02I01L02C
1250	18N02I01G19P	2536	18N02I01H22Y	3822	18N02I01L03S	5108	18N02I01H22M
1251	18N02I01G19E	2537	18N02I01H17X	3823	18N02I01L03M	5109	18N02I01H17T
1252	18N02I01P10K	2538	18N02I01H17I	3824	18N02I01H18X	5110	18N02I01L02U
1253	18N02I01K20A	2539	18N02I01H22E	3825	18N02I01H18S	5111	18N02I01L02J
1254	18N02I01G25W	2540	18N02I01H17J	3826	18N02I01H13M	5112	18N02I01L02E
1255	18N02I01G25R	2541	18N02I01L03L	3827	18N02I01H08M	5113	18N02I01H22J
1256	18N02I01G20B	2542	18N02I01H23G	3828	18N02I01L03I	5114	18N02I01H12Z
1257	18N02I01G25T	2543	18N02I01H23B	3829	18N02I01H23Y	5115	18N02I01H12J
1258	18N02I01G20U	2544	18N02I01H13L	3830	18N02I01L03U	5116	18N02I01H07U
1259	18N02I01G20E	2545	18N02I01H03L	3831	18N02I01L03J	5117	18N02I01H23Q
1260	18N02I01L01Q	2546	18N02I01H18M	3832	18N02I01H18Z	5118	18N02I01H13V
1261	18N02I01H21V	2547	18N02I01H08C	3833	18N02I01H13Z	5119	18N02I01H08V
1262	18N02I01H21F	2548	18N02I01H03S	3834	18N02I01H13U	5120	18N02I01H08Q
1263	18N02I01H16K	2549	18N02I01H23N	3835	18N02I01H13P	5121	18N02I01H08F





1264	18N02I01L01B	2550	18N02I01H23I	3836	18N02I01H03P	5122	18N02I01H18L
1265	18N02I01H21W	2551	18N02I01H08I	3837	18N02I01H09A	5123	18N02I01H13G
1266	18N02I01H21R	2552	18N02I01L03E	3838	18N02I01H04V	5124	18N02I01H13C
1267	18N02I01L01S	2553	18N02I01H23E	3839	18N02I01H04K	5125	18N02I01H18I
1268	18N02I01L01M	2554	18N02I01H18P	3840	18N02I01H19B	5126	18N02I01H18D
1269	18N02I01L01J	2555	18N02I01H03U	3841	18N02I01H14X	5127	18N02I01H03T
1270	18N02I01H16J	2556	18N02I01L04K	3842	18N02I01H14C	5128	18N02I01L03P
1271	18N02I01H17A	2557	18N02I01L04A	3843	18N02I01H09M	5129	18N02I01H08P
1272	18N02I01L02T	2558	18N02I01H24F	3844	18N01L05L12Y	5130	18N02I01H08J
1273	18N02I01L02D	2559	18N02I01H24A	3845	18N01L05L12T	5131	18N02I01L04F
1274	18N02I01H22D	2560	18N02I01H19F	3846	18N01L05L12P	5132	18N02I01H19Q
1275	18N02I01H17H	2561	18N02I01H14V	3847	18N01L05L12J	5133	18N02I01H09F
1276	18N02I01H22U	2562	18N02I01H14K	3848	18N01L05H22U	5134	18N02I01H14R
1277	18N02I01H12P	2563	18N02I01H09K	3849	18N01L05H12E	5135	18N02I01H14G
1278	18N02I01L03A	2564	18N02I01H14S	3850	18N01L05H07U	5136	18N02I01H14B
1279	18N02I01H23F	2565	18N02I01H14H	3851	18N01L05H02P	5137	18N02I01H09R
1280	18N02I01H18V	2566	18N02I01H09N	3852	18N01L05D22Z	5138	18N02I01H09B
1281	18N02I01H18A	2567	18N01L05L07P	3853	18N01L05D12P	5139	18N02I01H14Y
1282	18N02I01H13K	2568	18N01L05H22J	3854	18N01L05D07Z	5140	18N02I01H14T
1283	18N02I01H08K	2569	18N01L05H07Z	3855	18N01L05L08V	5141	18N02I01H14D
1284	18N02I01L03B	2570	18N01L05H07P	3856	18N01L05L03F	5142	18N02I01H09Y
1285	18N02I01L03H	2571	18N01L05D12U	3857	18N01L05H23V	5143	18N02I01H09T
1286	18N02I01H18H	2572	18N01L05L08Q	3858	18N01L05H23K	5144	18N02I01H09I

5. CAPACIDAD ECONÓMICA

La evaluación de la capacidad económica consiste en establecer si la persona natural o jurídica tenga la suficiencia financiera para cumplir con los requisitos mínimos exploratorios de un contrato de concesión, la cual es evaluada a partir 9 de junio de 2015.

De conformidad con la evaluación económica de fecha 05 de mayo de 2021, el proponente cumple con la capacidad económica para adelantar el proyecto minero contenido en la propuesta de contrato de concesión, de conformidad con lo establecido en la Ley 1753 del 9 de junio de 2015 – Ley del Plan Nacional de Desarrollo 2015-2018.





GOBERNACIÓN DE ANTIOQUIA



6. CONCERTACIÓN CON LA AUTORIDAD MUNICIPAL

El día 21 de febrero de 2018, entre la Secretaria de Minas de La Gobernación de Antioquia y el Alcalde Municipal de CAÑASGORDAS se realizó jornada en la que luego de socializarse el estado actual del municipio, su caracterización y sus capas geográficas, se definió un área susceptible de vocación minera y al finalizar se suscribió acta de concertación.

El día 3 de julio de 2018, entre la Secretaria de Minas de La Gobernación de Antioquia y el Alcalde Municipal de URAMITA se realizó jornada en la que luego de socializarse el estado actual del municipio, su caracterización y sus capas geográficas, se definió un área susceptible de vocación minera y al finalizar se suscribió acta de concertación.

El día 22 de agosto de 2017, entre la Secretaria de Minas de La Gobernación de Antioquia y el Alcalde Municipal de BURITICÁ se realizó jornada en la que luego de socializarse el estado actual del municipio, su caracterización y sus capas geográficas, se definió un área susceptible de vocación minera y al finalizar se suscribió acta de concertación.

CONCLUSIONES:

Una vez efectuado el estudio técnico, jurídico y financiero, se determinó que la propuesta de contrato de concesión **KAQ-10431**, cumple con los requisitos exigidos por la normatividad vigente. Por lo anterior, es viable para presentar en la audiencia pública de participación ciudadana.

Si con la ejecución de las actividades de exploración se establece que las mismas afectan directa o indirectamente la integridad étnica, social, económica y cultural de las comunidades indígenas y/o afrodescendientes, conforme al concepto que emita la autoridad competente, las mismas quedarán sujetas a la realización de la consulta previa, conforme a lo dispuesto en el artículo 330 de la Constitución Política, el convenio 169 de 1991 de la OIT y la Ley 21 de 1991.

Elaboró el Profesional de la Dirección de Titulación Minera:



Julieth Cárdenas Rodríguez
Ingeniera de minas y metalurgia
JCARDENASR

