



GOBERNACIÓN DE ANTIOQUIA



SECRETARÍA DE MINAS - GOBERNACIÓN DE ANTIOQUIA
DIRECCIÓN DE TITULACION MINERA

**INFORME TÉCNICO, ECONÓMICO Y JURÍDICO DE LA PROPUESTA DE
CONTRATO DE CONCESION No. 501938**

MINERAL	MINERALES DE COBRE Y SUS CONCENTRADOS, MINERALES DE ORO Y SUS CONCENTRADOS, OTRAS ROCAS Y MINERALES DE ORIGEN VOLCANICO, ROCAS DE ORIGEN VOLCÁNICO, PUZOLANA, BASALTO.
FECHA DE RADICACIÓN	08 DE JUNIO DE 2021
PROPONENTE	JUAN MANUEL RUISECO V. & CIA. S.C.A.
ÁREA DEFINIDA SUSCEPTIBLE DE CONTRATAR	4762,8733 HECTÁREAS DISTRIBUIDAS EN UNA (01) ZONA.
UBICACIÓN	REMEDIOS Y YONDÓ - ANTIOQUIA

MEDELLÍN, MAYO 24 DE 2022





GLOSARIO MINERO

Abandono (industria minera): Fase del Ciclo Minero durante la cual tiene lugar la disminución gradual de la producción, la elaboración del plan de cierre de la mina, el retiro de los equipos mineros, la disposición de activos y excedentes, el cierre y la restauración de las excavaciones mineras, y las actividades para la prevención y la mitigación de los impactos ambientales por el cierre de la operación.

Actividad: Proceso o grupo de operaciones que constituyen una unidad cuyo resultado es un conjunto de bienes o servicios. Los bienes y servicios producidos pueden ser característicos de esa u otra actividad.

Área libre: Área disponible o no adjudicada, que podrá ser otorgada a un solicitante.

Autoridad ambiental: Es la autoridad que tiene a su cargo fiscalizar los recursos naturales renovables, aprobar estudios de impacto ambiental, adoptar términos y guías, aprobar la Licencia Ambiental, delimitar geográficamente las reservas forestales

Autoridad minera: Autoridad nacional que tiene a su cargo la administración de los recursos mineros, titulación, registro, asistencia técnica, fomento, fiscalización y vigilancia de las obligaciones emanadas de los títulos y solicitudes.

Canon superficiario: Contraprestación que cobra la entidad contratante sobre la totalidad del área de la concesión durante la exploración, el montaje y la construcción o sobre las extensiones de las mismas que el contratista retenga para explorar durante el período de explotación.

Catastro Minero Nacional: Conformación física en documentos cartográficos de todas las alinderaciones de las áreas que son objeto de Títulos Mineros o solicitudes para explorar o explotar minerales, así como las áreas de reserva para utilidad pública, parques naturales, zonas de protección ecológica, agrícola o ganadera, perímetros urbanos, entre otros.

Ciclo minero: Diferentes fases que ocurren durante el desarrollo de un proyecto minero.

Derecho a explorar minerales: Es el derecho que se les confiere a los beneficiarios de títulos mineros a realizar, dentro de una zona determinada, trabajos dirigidos a establecer la existencia de depósitos y yacimientos de minerales, la geometría del depósito, la viabilidad técnica de extraerlos, sus reservas en calidad y cantidad comercialmente explotable y el impacto que sobre el medio ambiente y el entorno social puedan causar estos trabajos.



GOBERNACIÓN DE ANTIOQUIA



Derecho a explotar: Es el derecho que tiene el beneficiario de un título minero para realizar un conjunto de operaciones que tiene por objeto la extracción o la captación de los minerales yacientes en el suelo o el subsuelo dentro de un área determinada.

Desarrollo sostenible: Desarrollo que conduce al crecimiento económico, a la elevación de la calidad de vida, a la productividad de las personas y al bienestar social, sin agotar la base de los recursos naturales renovables en que se sustenta, ni deteriorar el medio ambiente o el derecho de las generaciones futuras a utilizarlo para la satisfacción de sus propias necesidades

Diagnóstico Ambiental de Alternativas -DAA: Estudio elaborado con el fin de suministrar la información requerida para evaluar y comparar las diferentes opciones bajo las cuales sea posible desarrollar un proyecto con el fin de optimizar y racionalizar el uso de los recursos ambientales y evitar o minimizar los riesgos, efectos e impactos negativos

Evaluación de impacto ambiental: Estudio técnico de carácter multidisciplinario, encaminado a predecir, identificar, valorar y corregir los efectos o impactos ambientales que sobre el medio producen determinados proyectos. Procedimiento a través del cual, las autoridades ambientales autorizan proyectos específicos, así como las condiciones a las que se sujetarán para su ejecución.

Licencia ambiental: Autorización que otorga la autoridad competente a una persona natural o jurídica, para la ejecución de un proyecto, obra o actividad. Autorización que otorga la autoridad competente para la construcción, el montaje, la explotación objeto del contrato y el beneficio y para las labores adicionales de exploración durante la etapa de explotación.

Permiso ambiental: Autorización que concede la autoridad ambiental para el uso o el beneficio temporal de un recurso natural.

Plan de Manejo Ambiental –PMA: Instrumento de gestión eminentemente práctico, en el que de manera detallada se establecen las acciones que se requieren para prevenir, mitigar, controlar, compensar y corregir los posibles efectos o impactos ambientales negativos causados en desarrollo de un proyecto, una obra o una actividad; incluye también los planes de seguimiento, evaluación y monitoreo, y los de contingencia. Se diferencia de los estudios DAA y EIA en que éstos son estudios prospectivos que se elaboran para acciones proyectadas, mientras que el PMA tiene como base un escenario real, intervenido, sobre el cual están ocurriendo impactos perfectamente identificables, en la mayoría de los casos.

Polígono: Figura geométrica que representa un área de interés.

Procedimiento administrativo minero: Son los trámites, diligencias y resoluciones que integran el procedimiento gubernativo.





GOBERNACIÓN DE ANTIOQUIA



Programa Mínimo Exploratorio –Formato A: Documento que contempla las actividades que se deben ejecutar, la inversión necesaria y los manejos ambientales y laborales mínimos que tendrán que desarrollarse en el desarrollo de las actividades exploratorias.

Programa de Trabajos y Obras –PTO: Es el resultado de los estudios y trabajos de exploración, que presenta el concesionario, antes el vencimiento definitivo de este período, para la aprobación de la autoridad concedente que se anexa al contrato como parte de las obligaciones técnicas.

Regalía: Contraprestación obligatoria por la explotación de los recursos no renovables.

Título minero: Es el contrato de concesión minera debidamente perfeccionado e inscrito en el Registro Nacional Minero que otorga el derecho a explorar y explotar el suelo y el subsuelo minero de propiedad de la Nación.

Zonas de exclusión de la minería: zona en las que no podrán ejecutarse trabajos y obras de exploración y explotación mineras por estar declaradas y delimitadas como de protección y desarrollo de los recursos naturales renovables o del ambiente.





GOBERNACIÓN DE ANTIOQUIA



SECRETARÍA DE MINAS - GOBERNACIÓN DE ANTIOQUIA

DIRECCIÓN DE TITULACION MINERA

INFORME TÉCNICO, JURÍDICO Y ECONÓMICO DE LA PROPUESTA DE CONTRATO No. 501938

1. GENERALIDADES:

Mediante el Decreto 4134 de 3 de noviembre de 2011, se creó la Agencia Nacional de Minería ANM, como una agencia estatal de naturaleza especial, adscrita al Ministerio de Minas y Energía, cuyo objeto es la administración integral de los recursos minerales de propiedad del Estado, promover su aprovechamiento óptimo y sostenible.

Ahora bien, mediante convenio interadministrativo No. 002 de 2015, que tiene por objeto: "El Delegatario se obliga a realizar todas las actividades y gestiones técnicas, jurídicas, económicas y administrativas necesarias con recursos propios, para el cabal cumplimiento de la función delegada de conformidad con la constitución política de Colombia" y la Resolución No. 0271 del 18 de abril de 2013, prorrogada mediante las Resoluciones Nos. 0229 del 11 de abril de 2014, 210 del 15 de abril de 2015, 229 del 14 de abril de 2016 y 022 del 20 de enero de 2017, es la Secretaría de Minas de la Gobernación de Antioquia la Autoridad Minera competente en jurisdicción de éste Departamento

Con fundamento en lo anterior, La Secretaria de Minas del Departamento de Antioquia, en uso de sus atribuciones tiene la competencia para evaluar técnica, económica y jurídicamente las propuestas de contrato de concesión que presentan los particulares interesados en desarrollar un proyecto minero.

El proceso de contratación y titulación minera se encuentra a cargo de la Dirección de Titulación Minera de la Secretaria de Minas del Departamento de Antioquia, quien, a través del archivo de la dependencia recepciona los documentos soportes de las propuestas que previamente fueron radicadas a través de la página web de la Agencia Nacional de Minería (www.anm.gov.co).

Previo el otorgamiento del título minero se debe adelantar un procedimiento administrativo en el que se evalúa en primer lugar, que exista un área libre para hacer minería. ¿Qué significa esto? que no tenga superposición con un área excluida para la minería, las cuales se encuentran determinadas en la normatividad que regula la materia, y que no presente superposición con alguna otra propuesta de contrato. En segundo lugar, se evalúa que el interesado cumpla con los requisitos de orden técnico, económico y jurídico previstos en la ley minera para el otorgamiento de un título minero.

Al respecto es de señalar que entre las zonas excluidas de la minería se encuentran: Parques Nacionales Naturales, Parques Nacionales Regionales, Zonas de Reservas Natural Protectoras y los Páramos y Humedales con categoría Ramsar. La Agencia Nacional de Minería, en calidad de Autoridad Minera Nacional, está en constante coordinación con el Ministerio de Ambiente y Desarrollo Sostenible, Parques Nacionales Naturales y las Corporaciones Autónomas Regionales con el fin de mantener actualizadas las áreas excluidas y restringidas de minería, e incluirlos en el Catastro Minero Colombiano.

El objetivo del procedimiento tendiente a la contratación minera, que se encuentra a cargo de la Dirección de Titulación Minera, busca verificar que la propuesta de contrato de concesión reúna la totalidad de los requisitos definidos por la normatividad minera, tales como:





- Verificación de requisitos técnicos, económicos y jurídicos
- Concertación con los entes territoriales
- Participación ciudadana

De acuerdo con los lineamientos de las sentencias proferidas por la Corte Constitucional, se estipuló un protocolo por parte de la Autoridad Minera Nacional, en el que además de la concertación con los Alcaldes Municipales y luego de evaluados los elementos técnicos, económicos y jurídicos, la Secretaría de Minas del Departamento de Antioquia debe realizar una **Audiencia de Participación Ciudadana**, en la que se presentan todos los proyectos mineros que fueron determinados como viables para el municipio en el que se llevará a cabo la audiencia, la cual permite la inscripción de personas que quieran intervenir, expresar sus inquietudes, preguntas y/o comentarios sobre dichas propuestas.

Esta audiencia tiene por objeto que la comunidad se entere, sobre los proyectos mineros que se van a realizar en el municipio, quienes los ejecutaran, actividades que se van a desarrollar, así como los posibles impactos de los proyectos exploratorios, y se habla de exploratorios, toda vez que en esta etapa no se sabe si todos los proyectos van a llegar a la etapa de explotación.

La participación en la audiencia es libre, siendo necesaria la inscripción para las intervenciones y dejar consignados las inquietudes sobre el proyecto de su interés.

Una vez se cumplan todos estos requisitos, se puede suscribir un contrato de concesión, el cual es otorgado por un término de 30 años, el cual comprende las siguientes etapas:

Figura N°1 Ciclo Minero

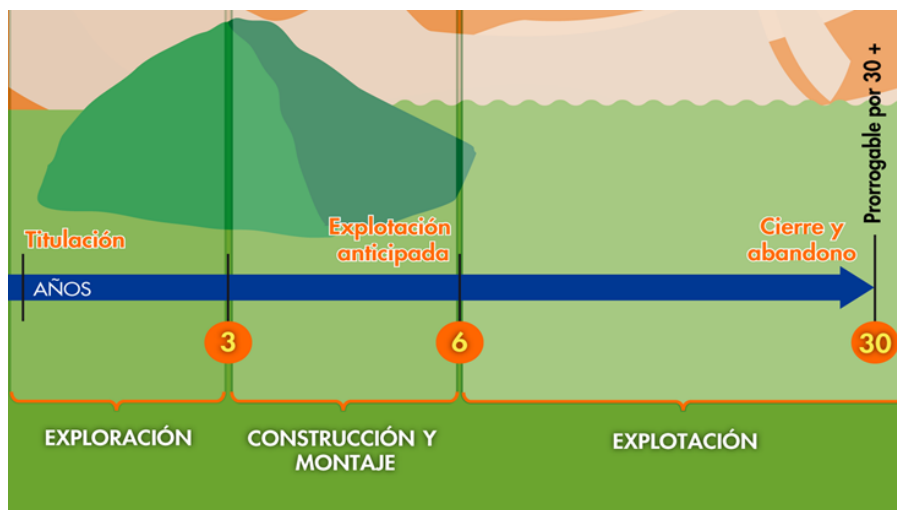



GOBERNACIÓN DE ANTIOQUIA



Retomando la definición que trae el artículo 45 de la Ley 685 de 2001- Código de Minas- sobre el contrato de concesión minera este “(...) es el que se celebra entre el Estado y un particular para efectuar, por cuenta y riesgo de este, los estudios, trabajos y obras de exploración de minerales de propiedad estatal que puedan encontrarse dentro de una zona determinada y para explotarlos en los términos y condiciones establecidos en este Código. Este contrato es distinto al de obra pública y al de concesión de servicio público”, se tiene que la ejecución del título minero se desarrolla por etapas, la cuales corresponden al ciclo minero, así:

- **Etapa N° 1 Exploración:**

Tiene una duración de 3 años, prorrogable hasta por 8 años, de dos en dos. Esta etapa tiene como objetivo calcular las reservas minerales y realizar el Programa de Trabajos y Obras (PTO) y el Estudio de impacto Ambiental (EIA) necesarios para el desarrollo del proyecto minero. En esta etapa, el contratista debe cumplir con los permisos ambientales a los que haya lugar conforme al Plan Único de Exploración (PUE), allegar el informe semestral y anual- Formatos Básicos Mineros (FBM), adquirir una póliza minero ambiental y adicionalmente, cumplir con el pago del canon superficiario.

Como resultado de los estudios y trabajos de exploración, el concesionario, antes del vencimiento definitivo de este período, debe presentar para la aprobación de la autoridad concedente, el Programa de Trabajos y Obras de Explotación que se anexará al contrato como parte de las obligaciones, el cual debe contener los siguientes elementos y documentos:

1. Delimitación definitiva del área de explotación.
2. Mapa topográfico de dicha área.
3. Detallada información cartográfica del área y, si se tratare de minería marina especificaciones batimétricas.
4. Ubicación, cálculo y características de las reservas que habrán de ser explotadas en desarrollo del proyecto.
5. Descripción y localización de las instalaciones y obras de minería, depósito de minerales, beneficio y transporte y, si es del caso, de transformación.
6. Plan Minero de Explotación, que incluirá la indicación de las guías técnicas que serán utilizadas.
7. Plan de Obras de Recuperación geomorfológica paisajística y forestal del sistema alterado.
8. Escala y duración de la producción esperada.
9. Características físicas y químicas de los minerales por explotarse.
10. Descripción y localización de las obras e instalaciones necesarias para el ejercicio de las servidumbres inherentes a las operaciones mineras.
11. Plan de cierre de la explotación y abandono de los montajes y de la infraestructura.

Simultáneamente con el Programa de Trabajos y Obras –PTO, el contratista debe presentar el estudio que demuestre la factibilidad ambiental de dicho programa, sin la aprobación expresa de este estudio y la expedición de la Licencia Ambiental correspondiente, no habrá lugar a la iniciación de los trabajos y obras





de explotación minera. Adicionalmente las obras de recuperación geomorfológica, paisajística y forestal del ecosistema alterado deben ejecutarse por profesionales afines a cada una de estas labores. Dicha licencia con las restricciones y condicionamientos que imponga al concesionario, formarán parte de sus obligaciones contractuales.

Adicionalmente, de acuerdo a la resolución 708 de 2016 de la ANM, el titular minero debe presentar el **Plan de Gestión Social a la autoridad minera, a más tardar dentro de los 30 días anteriores a la fecha de finalización de la etapa de exploración**, en el entendido que la ejecución de dicho plan debe iniciarse con la etapa de construcción y montaje.

- **Etapa 2 Construcción y Montaje:**

Esta etapa tiene una duración de 3 años, prorrogable por 1 año más, se realiza luego y solo si la Secretaria de Minas del Departamento de Antioquia aprueba el PTO, y la autoridad ambiental competente aprueba el plan de manejo ambiental o de licenciamiento ambiental¹. Esta etapa tiene como objetivo realizar las obras de infraestructura y montaje para la etapa de explotación, adicionalmente, el concesionario debe cumplir con las obligaciones de pago de canon superficiario, el informe semestral y anual- Formatos Básicos Mineros (FBM) y el pago de la póliza minero ambiental.

Así mismo, si existe en el área objeto del contrato presencia de comunidades indígenas, comunidades negras, afrocolombianas, raizales, palenqueras o ROM, el contratista debe adelantar el trámite de consulta previa conforme las disposiciones legales, además, si el título está dentro de un área de reserva forestal de Ley 2ª, debe solicitar la fase de sustracción definitiva. Solo si se cumplen estas condiciones, cuando haya lugar, se puede pasar a la etapa de explotación.

- **Etapa 3 Explotación por el tiempo remanente del contrato prorrogable por 30 años más.**

En este periodo se extrae, capta, beneficia y comercializa el mineral y unas veces se termine el plazo de ejecución del contrato, se realiza el cierre y abandono de los montajes y de la infraestructura. Las obligaciones del concesionario en esta etapa, son el pago de regalías (diferenciadas por tipo de mineral), la presentación de los informes semestrales y anuales para la fiscalización- Formatos Básicos Mineros (FBM) y cumplir con los informes a las autoridades ambientales y el pago de la póliza minero- ambiental.

Es de anotar que, a la terminación del contrato, el concesionario está obligado a dejar en condiciones aptas para el uso normal de los frentes de trabajo utilizables, las obras destinadas a las servidumbres y las conservación, mitigación y adecuación ambiental.

La Dirección de Fiscalización Minera de la Secretaría de Minas, es la encargada de realizar el seguimiento y fiscalización a la ejecución del título minero en sus distintas etapas, destacando que en la

¹ De acuerdo al tamaño del proyecto si es pequeña, mediana y gran minería.



GOBERNACIÓN DE ANTIOQUIA



etapa de exploración, se debe dar cumplimiento a lo establecido en el Programa Mínimo Exploratorio – Formato A, documento que contempla las actividades que se deben ejecutar, la inversión necesaria y los manejos ambientales y laborales mínimos que tendrán que desarrollarse en el ejercicio de las actividades exploratorias. Este documento, hace parte integral del contrato de concesión y, por tanto, se constituye en un instrumento de seguimiento y fiscalización del correspondiente título en esta etapa.





2. EVALUACION DE LA PROPUESTA DE CONTRATO DE CONCESION 501938

2.1 ANTECEDENTES

Que el proponente JUAN MANUEL RUISECO V. & CIA. S.C.A. SUCURSAL COLOMBIA, identificado con el NIT. 890107261, radicó el día 08 de junio de 2021, la propuesta de contrato de concesión para la exploración y explotación de un yacimiento clasificado técnicamente como MINERALES DE COBRE Y SUS CONCENTRADOS, MINERALES DE ORO Y SUS CONCENTRADOS, OTRAS ROCAS Y MINERALES DE ORIGEN VOLCANICO, ROCAS DE ORIGEN VOLCÁNICO, PUZOLANA, BASALTO, ubicado en los municipios de REMEDIOS Y YONDÓ Departamento de ANTIOQUIA, a la cual le correspondió el expediente No. 501938.

Durante el trámite se han efectuado las siguientes actuaciones administrativas:

- Radicación Web a través de la plataforma AnnA Minería.
- Que el día 28 de septiembre de 2021, se realizó evaluación técnica de la propuesta de contrato de concesión.
- El día 30 de septiembre de 2021, se realizó evaluación jurídica de la propuesta de contrato de concesión.
- Que el 30 de septiembre de 2021, se evaluó económicamente la propuesta de contrato de concesión.

3. EVALUACIÓN JURÍDICA:

Durante la evaluación jurídica, se verifica que el proponente cuente con la capacidad legal para formular propuestas de tendientes a la concesión minera y para celebrar el correspondiente contrato. Esto se refiere, en el caso de las personas naturales, que cuente con la capacidad de que trata el artículo 1502 del Código Civil y en el caso de las personas jurídicas, públicas o privadas, que en su objeto se encuentren incluidas, expresa y específicamente, las actividades de exploración y explotación minera.

3.1 Capacidad Legal

El día 30 de septiembre de 2021, se realizó la evaluación jurídica de la propuesta, en el cual se evidencia que en su objeto social se establece las actividades de exploración y explotación. Por lo tanto, cuenta con la capacidad de que trata el artículo 17 de la Ley 685 de 2001.

3.2 Inhabilidades e Incompatibilidades

Consultado el sistema de Información de Registro de Sanciones y Causas de Inhabilidad –SIRI de la Procuraduría General de la Nación, el Sistema de Información del Boletín de Responsables Fiscales “SIBOR” de la Contraloría General de la República y el Sistema de Antecedentes Judiciales de la Policía Nacional de Colombia, se determinó que las proponentes, NO se encuentran incurso en causal de inhabilidad para contratar con el Estado.





4. EVALUACIÓN TÉCNICA

4.1 Definición del área a contratar

Una vez adelantada la evaluación técnica del área solicitada se determinó un área de **4762,8733** hectáreas correspondientes a 3896 celdas, determinadas como libres susceptibles de contratar, distribuidas en una (01) zona, la cual se encuentra libre de superposiciones con solicitudes, títulos y zonas excluibles de la minería, previo cumplimiento y aprobación de los requisitos establecidos por la autoridad minera y ambiental.

El área está ubicada en las veredas **Chorro de Lagrimas, Buenos Aires, Ite, El Chiquillo y San Bartolo** de los municipios de **REMEDIOS Y YONDÓ** Departamento de **Antioquia**, como se muestra en el gráfico N°2:

Gráfica N°2 Ubicación geográfica del área de interés

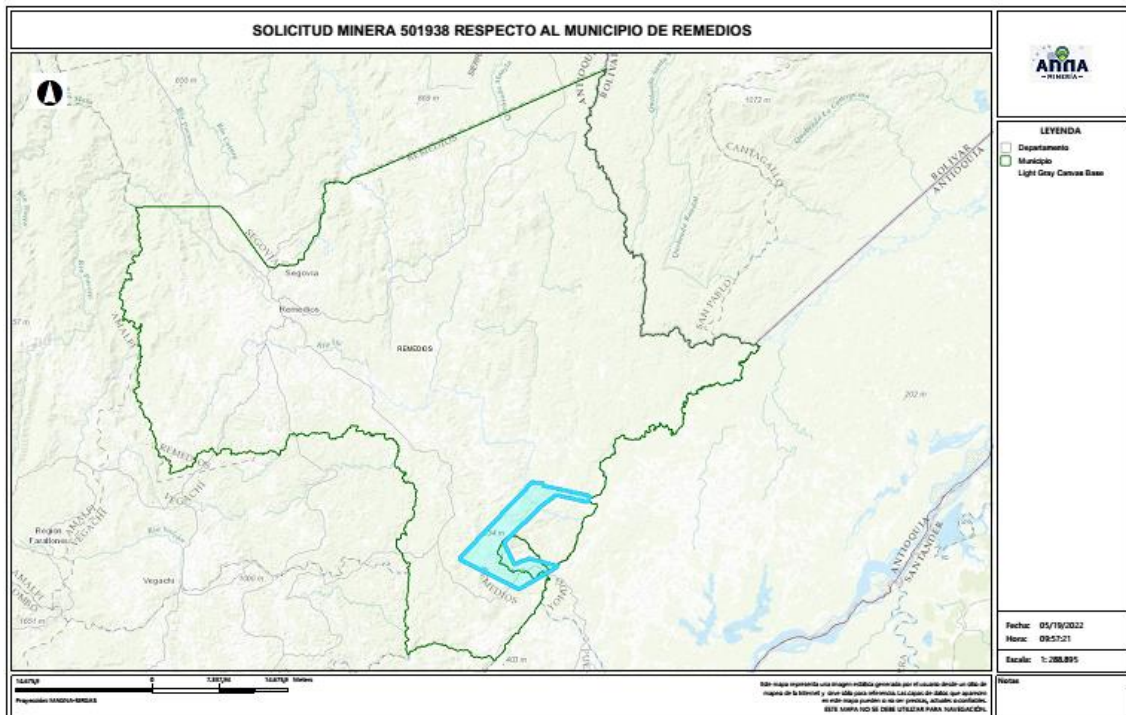

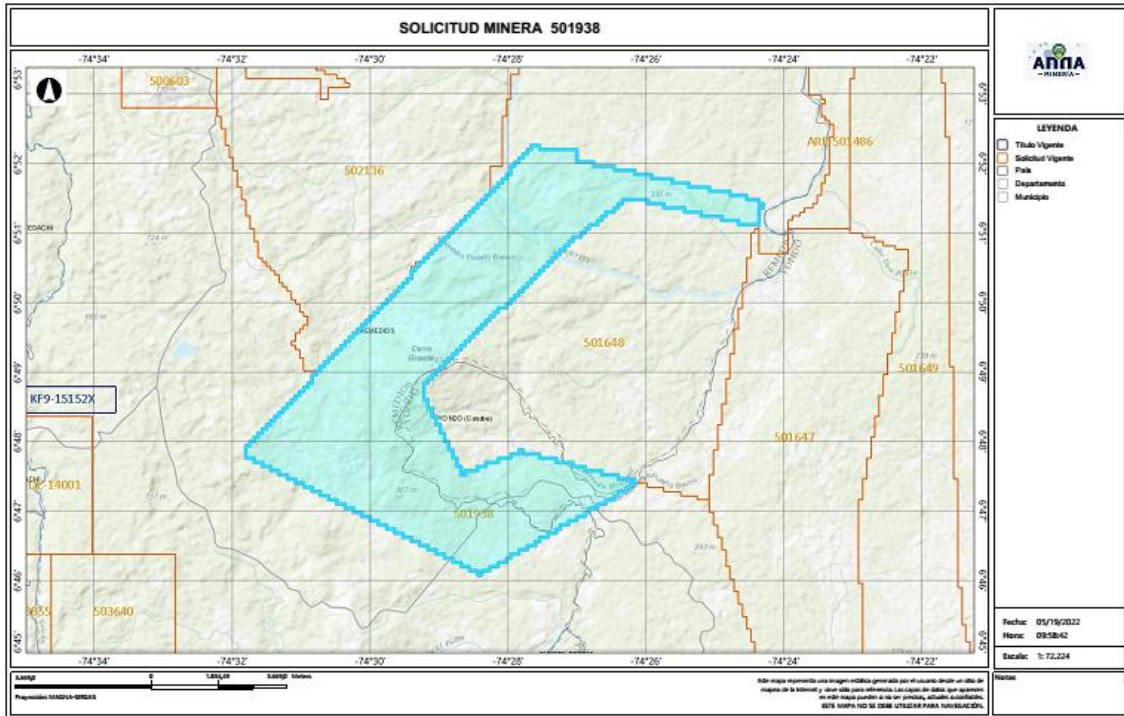

4.2 Evaluación Programa Mínimo Exploratorio -Formato A

El Formato A es un documento de consulta de naturaleza técnica, donde se plasman las actividades mínimas que se ejecutan en la etapa de exploración, la inversión necesaria, los manejos ambientales y laborales durante la ejecución de tales actividades. Como ya se mencionó, este documento técnico hace parte integral del contrato y se constituye en un instrumento para adelantar el seguimiento y fiscalización del título minero en la etapa de exploración.

- Actividades

Las actividades exploratorias hacen referencia a los estudios, trabajos y obras dirigidos a estimar técnicamente los recursos minerales, la ubicación y las características de los depósitos o yacimientos, los medios y métodos para la explotación y la escala y duración factible de la producción esperada.

Conforme a lo anterior, los proponentes describieron las actividades a realizar durante la etapa exploratoria descrita en la tabla N°1:





Tabla N°1 Actividades Etapa Exploración

Fase (1)	Actividad (2)	Aplica (3a)	No Aplica (3b)	Año de Ejecución de las Actividades	Año de entrega de información a la autoridad
I	Revisión Bibliográfica	X		1	
	Contacto con la comunidad y enfoque social	X		1	
	Base Topográfica del área	X		1	
	Cartografía Geológica	X		1	
	Excavación de Trincheras y Apiques	X		1	
	Geoquímica y otros análisis	X		1	
	Geofísica	X		1	
	Estudio de Dinámica Fluvial del Cauce		X	1	
	Características hidrológicas y sedimentológicas del cauce		X	1	
II	Pozos y galerías exploratorias		X	2	
	Perforaciones profundas	X		2	
	Muestreo y análisis de calidad	X		2	
	Estudio geotécnico	X		2	
	Estudios hidrológicos	X		2	
	Estudio Hidrogeológico	X		2	
III	Evaluación y modelo geológico	X		3	
	Actividades exploratorias adicionales		X	3	

- Idoneidad ambiental

La Secretaria de Minas, durante el proceso la evaluación técnica verifica que los proponentes, conforme lo dispuesto por la Corte Constitucional en sentencia C-389 de 2016, acojan lo dispuesto en las guías minero ambientales adoptadas por el ministerio de ambiente mediante Resolución 18-0861 del 20 de agosto de 2002; estas guías señalan los manejos mínimos que debe prever y cumplir por el titular minero para adelantar dicha etapa.

Conforme a lo anterior, en el Formato A, se establecieron las actividades ambientales a realizar durante la etapa exploratoria, determinándose en el concepto técnico que el proponente cumple con lo establecido en el artículo 271 de la Ley 685 de 2001 y la Resolución 143 de 2017, tal como se muestra en la tabla N°2.

Tabla N°2 Actividades de Manejo Ambiental

	Actividad	Aplica (4a)	No aplica (4b)
2. Aspectos	Selección optima de sitios de campamentos y helipuertos	X	
	Manejos de aguas lluvias	X	
	Manejo de aguas residuales domesticas	X	
	Manejo de cuerpos de agua	X	
	Manejo de material particulado y gases	X	
	Manejo de ruido	X	





Manejo de combustibles	X	
Manejo de taludes	X	
Manejo de accesos	X	
Manejo de residuos sólidos	X	
Adecuación y recuperación de sitios de uso temporal	X	
Manejo de fauna y flora	X	
Plan de gestión social	X	
Capacitación de personal	X	
Contratación de mano de obra no calificada	X	
Rescate arqueológico	X	
Manejo de hundimientos		X

Por otra parte, si para el desarrollo de los trabajos de exploración el concesionario requiere en forma ocasional o transitoria el uso y/o aprovechamiento de recursos naturales renovables tales como concesión de aguas, permiso de vertimientos, permisos de ocupación de cauces, permiso de aprovechamiento forestal o permisos de emisiones atmosféricas, deberá tramitar y obtenerlos ante la autoridad ambiental, este caso ante **CORANTIOQUIA (Corporación Autónoma Regional del Centro de Antioquia)**.

Idoneidad laboral

La idoneidad laboral hace referencia a los perfiles profesionales calificados necesarios en el desarrollo de las actividades mineras y ambientales, con los cuales, se busca garantizar que quienes realizan la actividad, cuenten con el conocimiento y la experticia para dar cumplimiento a los objetivos, parámetros y estándares que cada actividad exige.

Para ello, la Agencia Nacional de Minería- ANM y por ende esta Delegada, en cumplimiento de la orden judicial, definió un listado de perfiles que, por su conocimiento, son considerados idóneos para garantizar el cumplimiento de los parámetros técnicos legales que cada actividad exige.

Con base en dicho listado, el proponente debe indicar el perfil profesional que empleará en la ejecución de cada actividad y la Secretaria evalúa si dicho perfil se ajusta a los mínimos de idoneidad.

- Revisión Bibliográfica: Hace referencia a la recopilación y análisis de la literatura existente relacionada con geología y topografía del área donde se realizará el proyecto minero. Esta actividad puede ser desarrolladas por profesionales en ingeniería ambiental, de minas, geología o geólogo.
- Contacto con la comunidad y enfoque social: Esta actividad está relacionada con las reuniones y talleres con la comunidad, en los cuales se identifique el proyecto, se expliquen los objetivos, alcances y bondades del mismo y pueden ser desarrolladas por un trabajador social o comunicador o antropólogo.





- Base Topográfica del área: Esta actividad tiene que ver con el conjunto de métodos y técnicas que se utilizan para la representación plana de zonas no muy extensas de la superficie terrestre y que expresan la configuración del terreno y sus accidentes naturales y artificiales. Se considera que esta actividad puede ser desarrolladas por profesionales en ingeniería ambiental, de minas, geología o geólogo.
- Cartografía Geológica: Se refiere a la construcción mapas bajo la ciencia de la geología. Modelo descriptivo de la mineralización, mantos y capas que se presentan en el área. Esta actividad desarrollarse por profesionales en ingeniería ambiental, de minas, geología o geólogo.
- Excavación de Trincheras y Apiques: Son las labores encaminadas a verificar la información de superficie y controlar la continuidad lateral y vertical de las diferentes estructuras, mantos, sustancias y cuerpos mineralizados, niveles de arenas y gravas. Se considera que esta actividad puede desarrollarse por profesionales del área de la ingeniería ambiental, de minas, geología o geólogo.
- Geoquímica y otros análisis: Se refiere al muestreo sistemático (sedimentos activos, suelos y rocas) en los drenajes, aforamientos, túneles, trincheras, etc. para determinar los contenidos de los metales preciosos. Para desarrollar esta actividad las profesiones que se consideran idóneas son: ingeniería ambiental, de minas, geología o geólogo.
- Geofísica: Esta actividad se realiza para descifrar niveles y cuerpos guías de exploración que pueden acompañar a la mineralización en profundidad y que generalmente son muy útiles en la búsqueda de las zonas con mayor concentración de la sustancia mineral. En la determinación de niveles de arenas y gravas es común utilizar los sondeos eléctricos verticales. Se considera que esta actividad puede ser desarrolladas por profesionales en ingeniería ambiental, de minas, geología o geólogo.
- Estudio de Dinámica Fluvial del Cauce: Se realizan con el fin de determinar los procesos dinámicos y el sistema fluvial característico de la corriente fluvial, teniendo en cuenta los criterios geomorfológicos, clasificación de los sistemas fluviales y la disponibilidad del recurso. Se considera que profesiones como la ingeniería ambiental, de minas, geología hidrología y topografía, son las idóneas para ejecutarlas.
- Características hidrológicas y sedimentológicas del cauce: Para el caso de los materiales de arrastre, en las épocas de verano e invierno se deberán determinar las condiciones hidráulicas del río, su capacidad de arrastre y sedimentación a lo largo de su cauce. Esta actividad puede ser desarrolladas por profesionales en ingeniería ambiental, de minas, geología o geólogo, hidrólogos e hidrogeólogos.





- Pozos y galerías exploratorias: Esta actividad se realiza con el fin de verificar la continuidad de las sustancias mineralizadas en profundidad, y que permite obtener una primera aproximación de la geometría y recursos del yacimiento. Para desarrollar esta actividad se consideran que profesiones idóneas son la ingeniería ambiental, de minas o geología.
- Perforaciones profundas: Esta actividad se realiza con el fin de verificar la continuidad de las sustancias mineralizadas en profundidad, y que permite obtener una primera aproximación de la geometría y recursos del yacimiento y se considera que los ingenieros ambientales, de minas, geología o geólogo, son los idóneos para desarrollar dicha actividad.
- Muestreo y análisis de calidad: Se elaborará y ejecutará un plan de muestreo de los mantos y cuerpos mineralizados, definiendo la cantidad y tipo de muestras, y los análisis a ejecutar en el laboratorio y se considera que puede ser desarrolladas por profesionales en ingeniería ambiental, de minas, geología o geólogo.
- Estudio geotécnico: Esta actividad permite realizar los análisis de los sistemas de discontinuidades geológicas presentes en el macizo rocoso, análisis de estabilidad y probabilidad de falla de taludes en roca y rellenos y demás análisis geotécnicos necesarios para conocer las propiedades geomecánicas de suelo y roca y sus efectos en las operaciones mineras, tales como perforación y voladura. Los profesionales en geotecnia son los idóneos para desarrollar dicha actividad.
- Estudio hidrológico: Con el estudio hidrológico se determina las características hidrológicas del área contratada, evaluará el comportamiento de la precipitación anual, la extensión de la cuenca hidrográfica, los volúmenes de agua que se manejarían por efecto de la escorrentía superficial, las corrientes naturales del área y sus posibles desviaciones y las alternativas del control de inundaciones. Para esta actividad, se estimó que los profesionales en hidrología son los idóneos para desarrollarlas.
- Estudio hidrogeológico: El estudio hidrogeológico permite el conocimiento de las condiciones naturales del agua subterránea, su relación con las aguas de infiltración y corrientes superficiales, tanto en verano como en invierno, los parámetros y constantes hidráulicas del macizo rocoso, el nivel freático, la localización y característica de los acuíferos presentes en el área y los efectos que produciría el agua subterránea sobre la explotación minera. Esta actividad puede ser desarrollada por profesionales en hidrología.
- Evaluación y modelo geológico: En esta actividad se establece el modelo geométrico, de bloques, geológico, estructural y se planteará una hipótesis genética del yacimiento, describiendo los diferentes detalles. Las profesiones que se consideran idóneas para el control y supervisión de esta actividad son ingeniería ambiental, de minas, geología o geólogo.





GOBERNACIÓN DE ANTIOQUIA



Conforme con lo anterior, el proponente en su Formato A, señaló los profesionales que se compromete a disponer los cuales se ajustan a lo establecido por la Agencia Nacional de Minería y por ende esta Delegada.

De igual manera la Agencia Nacional de Minería definió un listado de perfiles idóneos para el desarrollo de las actividades de mitigación ambiental, a saber:

- Selección óptima de sitios de campamentos y helipuertos: Las profesiones que se consideran idóneas para el control y supervisión de esta actividad son ingeniería ambiental, de minas, geología o geólogo, ingeniero forestal, y/o Profesional (GIS)SIG
- Manejos de aguas lluvias: Las profesiones que se consideran idóneas para el control y supervisión de esta actividad son ingeniería ambiental, de minas, geología o geólogo e hidrólogo.
- Manejo de aguas residuales domesticas: Las profesiones que se consideran idóneas para el control y supervisión de esta actividad son ingeniería ambiental, de minas, geología o geólogo.
- Manejos de cuerpos de agua: En el caso de esta actividad se considera que puede ser desarrolladas por profesionales en ingeniería ambiental, de minas, geología o geólogo.
- Manejo de material particulado y gases: Esta actividad puede ser desarrolladas por profesionales en ingeniería ambiental, de minas, geología o geólogo
- Manejo del ruido: Las profesiones que se consideran idóneas para el control y supervisión de esta actividad son ingeniería ambiental, de minas, geología o geólogo.
- Manejo de combustibles: Las profesiones que se consideran idóneas para el control y supervisión de esta actividad son ingeniería ambiental, de minas, geología o geólogo.
- Manejo de taludes: Esta actividad puede ser desarrolladas por profesionales en ingeniería de minas, geología o geólogo y/o geotecnia,
- Manejo de accesos: Esta actividad puede ser desarrolladas por profesionales en ingeniería ambiental, de minas, geología o geólogo
- Manejo de residuos sólidos: Las profesiones que se consideran idóneas para el control y supervisión de esta actividad son ingeniería ambiental, de minas, geología o geólogo.
- Adecuación y recuperación de sitios de uso temporal: Esta actividad puede ser desarrolladas por profesionales en ingeniería ambiental, forestal, ecología o biología.
- Manejo de fauna y flora: Esta actividad puede desarrollarse por profesionales en ingeniería forestal, ecología o biología.





- Plan de gestión social: Para esta actividad se estima contar con profesionales en trabajo social, o comunicación o antropología.
- Capacitación de personal: Esta actividad puede desarrollarse por profesionales en trabajo social, o comunicación o antropología.
- Contratación de mano de obra no calificada: Las profesiones que se consideran idóneas para el desarrollo de esta actividad son trabajo social, o comunicación o antropología.
- Rescate arqueológico: esta actividad puede desarrollarse por profesionales en arqueología.
- Manejo de hundimientos: Esta actividad puede ser desarrolladas por profesionales en ingeniería de minas, geología o geólogo y/o geotecnia.

Conforme a lo anterior, en la evaluación técnica, se determinó que el Formato A aportado por las proponentes, cumple con los requisitos establecidos en la Resolución 143 de 2017, en los siguientes términos:

“(…)

Inversiones mínimas en exploración - Formato A

Acerca de información diligenciada por el proponente en el sistema de ANNAMINERIA, relacionada con las Inversiones Mínimas en Exploración, se hacen las siguientes observaciones:

-El programa mínimo exploratorio presentado por el proponente **cumple** con los valores mínimos exigidos por la Resolución 143 del 29 de marzo de 2017, por lo cual se considera **técnicamente aceptable**.

Condiciones de contratación

Área a contratar: 4762,8733 Hectáreas
 Número de Celdas: 3896
 Municipios: REMEDIOS Y YONDÓ - ANTIOQUIA
 Minerales: MINERALES DE COBRE Y SUS CONCENTRADOS, MINERALES DE ORO Y SUS CONCENTRADOS, OTRAS ROCAS Y MINERALES DE ORIGEN VOLCANICO, ROCAS DE ORIGEN VOLCÁNICO, PUZOLANA, BASALTO
 Alinderación: LA CONTENIDA A CONTINUACION

CELDAS DEL AREA A CONTRATAR DE LA PROPUESTA 501938

AREA: 4762,8733 Hectáreas

N°	CELDA	N°	CELDA	N°	CELDA	N°	CELDA
1	18N02K15C05F	975	18N02L06H22E	1949	18N02L06G11I	2923	18N02K10Q21T





GOBERNACIÓN DE ANTIOQUIA



2	18N02K15C05L	976	18N02L06H18S	1950	18N02L06G16P	2924	18N02K15D07Q
3	18N02K15C05G	977	18N02L06H18Y	1951	18N02L06G16E	2925	18N02K10Q17B
4	18N02K15C05B	978	18N02L06H24F	1952	18N02L06G11P	2926	18N02K15D07C
5	18N02K15C05M	979	18N02L06H24G	1953	18N02L06G12V	2927	18N02K10Q22M
6	18N02K15C05Y	980	18N02L06H19M	1954	18N02L11C12C	2928	18N02K10Q22C
7	18N02K15D01A	981	18N02L06H24N	1955	18N02L06G12L	2929	18N02K10Q17S
8	18N02K15D06C	982	18N02K15C05H	1956	18N02L06G12C	2930	18N02K10Q17N
9	18N02K15D01H	983	18N02K15D06A	1957	18N02L11C12D	2931	18N02K10Q12T
10	18N02K15D06I	984	18N02K15D01Q	1958	18N02L11C07U	2932	18N02K15D12E
11	18N02K15D01D	985	18N02K15D01F	1959	18N02L06G17U	2933	18N02K15D07P
12	18N02K10Q21Y	986	18N02K15D01R	1960	18N02L06G13B	2934	18N02K15D02E
13	18N02K10Q21N	987	18N02K15D01B	1961	18N02L06G13N	2935	18N02K10Q22E
14	18N02K10Q21I	988	18N02K10Q21L	1962	18N02L06G13P	2936	18N02K15D13A
15	18N02K10Q16Y	989	18N02K10Q21J	1963	18N02L06G19G	2937	18N02K10Q23F
16	18N02K15D06E	990	18N02K10Q22K	1964	18N02L06G15V	2938	18N02K15D08B
17	18N02K15D02F	991	18N02K10Q22A	1965	18N02L06G20B	2939	18N02K15D03M
18	18N02K15D02A	992	18N02K15D07R	1966	18N02L06G15Y	2940	18N02K10Q13H
19	18N02K10Q21U	993	18N02K15D07B	1967	18N02L06G20U	2941	18N02K15D03D
20	18N02K10Q22Q	994	18N02K15D02C	1968	18N02L06G20E	2942	18N02K10Q13D
21	18N02K10Q21E	995	18N02K10Q17H	1969	18N02L06H16W	2943	18N02K10Q18U
22	18N02K10Q16P	996	18N02K15D02T	1970	18N02L06H16B	2944	18N02K10Q08Z
23	18N02K15D07L	997	18N02K10Q22N	1971	18N02L06H16C	2945	18N02K15D09B
24	18N02K10Q22L	998	18N02K10Q17Y	1972	18N02L06H22D	2946	18N02K10Q24W
25	18N02K10Q17R	999	18N02K15D02U	1973	18N02L06H17N	2947	18N02K10Q24F
26	18N02K15D07H	1000	18N02K15D02P	1974	18N02L06H17Z	2948	18N02K10Q24L
27	18N02K15D02S	1001	18N02K15D02J	1975	18N02L06H23B	2949	18N02K10Q19R
28	18N02K15D02H	1002	18N02K10Q17J	1976	18N02L06H23I	2950	18N02K10Q19A
29	18N02K10Q22X	1003	18N02K10Q12P	1977	18N02L06H18I	2951	18N02K10Q14R
30	18N02K10Q12X	1004	18N02K10Q18K	1978	18N02L06H19Q	2952	18N02K10Q14F
31	18N02K15D07E	1005	18N02K10Q13F	1979	18N02L06H24B	2953	18N02K10Q09W
32	18N02K15D02Z	1006	18N02K10Q23R	1980	18N02L06H24H	2954	18N02K10Q04W
33	18N02K10Q17P	1007	18N02K10Q18L	1981	18N02L06H19S	2955	18N02K15D09C
34	18N02K10Q12Z	1008	18N02K15D08M	1982	18N02L06H19Y	2956	18N02K10Q24S
35	18N02K15D08V	1009	18N02K10Q23X	1983	18N02K15C10E	2957	18N02K10Q24H
36	18N02K15D03F	1010	18N02K10Q13X	1984	18N02K10P25U	2958	18N02K10Q19M
37	18N02K10Q23V	1011	18N02K15D13N	1985	18N02K15D01W	2959	18N02K10Q09H
38	18N02K10Q23G	1012	18N02K10Q23Y	1986	18N02K10Q21W	2960	18N02K10Q24D





GOBERNACIÓN DE ANTIOQUIA



UNIDOS

39	18N02K10Q18G	1013	18N02K10Q18I	1987	18N02K10Q21R	2961	18N02K10Q14Y
40	18N02K15D13H	1014	18N02K10Q18D	1988	18N02K10Q21M	2962	18N02K10Q14N
41	18N02K15D03H	1015	18N02K10Q13N	1989	18N02K15D01Y	2963	18N02K10Q04N
42	18N02K10Q18M	1016	18N02K15D13P	1990	18N02K15D01T	2964	18N02K15D14U
43	18N02K10Q13M	1017	18N02K15D08Z	1991	18N02K15D07K	2965	18N02K15D14P
44	18N02K10Q13C	1018	18N02K15D03P	1992	18N02K15D07A	2966	18N02K15D04P
45	18N02K15D08N	1019	18N02K10Q13U	1993	18N02K15D02Q	2967	18N02K15D04J
46	18N02K15D08D	1020	18N02K15D14Q	1994	18N02K15D01P	2968	18N02K10Q19J
47	18N02K15D03I	1021	18N02K15D14R	1995	18N02K10Q21P	2969	18N02K10Q09Z
48	18N02K10Q23I	1022	18N02K15D09V	1996	18N02K10Q16U	2970	18N02K10Q04J
49	18N02K10Q18Y	1023	18N02K15D09R	1997	18N02K10Q17Q	2971	18N02K15D15V
50	18N02K10Q18T	1024	18N02K15D04R	1998	18N02K15D02R	2972	18N02K15D15K
51	18N02K10Q13I	1025	18N02K10Q19V	1999	18N02K15D02X	2973	18N02K15D10A
52	18N02K15D08J	1026	18N02K10Q19Q	2000	18N02K10Q22T	2974	18N02K10Q20V
53	18N02K15D08E	1027	18N02K10Q19B	2001	18N02K10Q17D	2975	18N02K10Q15V
54	18N02K15D03E	1028	18N02K10Q14Q	2002	18N02K10Q12U	2976	18N02K10Q10Q
55	18N02K10Q18P	1029	18N02K10Q14G	2003	18N02K15D08K	2977	18N02K10Q05V
56	18N02K10Q08J	1030	18N02K10Q14B	2004	18N02K15D03L	2978	18N02K10Q05K
57	18N02K15D14K	1031	18N02K10Q09G	2005	18N02K15D03G	2979	18N02K15D15L
58	18N02K15D14A	1032	18N02K15D14M	2006	18N02K10Q13L	2980	18N02K10Q25B
59	18N02K15D09F	1033	18N02K10Q19X	2007	18N02K10Q08W	2981	18N02K10Q20G
60	18N02K15D04L	1034	18N02K10Q19H	2008	18N02K15D03C	2982	18N02K10Q05G
61	18N02K15D04F	1035	18N02K10Q14X	2009	18N02K10Q23C	2983	18N02K15D20H
62	18N02K10Q09K	1036	18N02K10Q09X	2010	18N02K10Q18X	2984	18N02K15D15C
63	18N02K10Q09L	1037	18N02K10Q09C	2011	18N02K10Q08X	2985	18N02K10Q10M
64	18N02K15D14H	1038	18N02K15D14Y	2012	18N02K15D13I	2986	18N02K10Q05S
65	18N02K15D09X	1039	18N02K15D04D	2013	18N02K15D08T	2987	18N02K10Q05C
66	18N02K15D09H	1040	18N02K10Q14I	2014	18N02K15D03Y	2988	18N02K15D05T
67	18N02K15D04C	1041	18N02K10Q14U	2015	18N02K15D03T	2989	18N02K10Q20T
68	18N02K10Q24C	1042	18N02K10Q14J	2016	18N02K15D03N	2990	18N02K10L25N
69	18N02K10Q14H	1043	18N02K15D10K	2017	18N02K10Q23N	2991	18N02K15D20P
70	18N02K10Q09M	1044	18N02K15D05F	2018	18N02K10Q13Y	2992	18N02K15D20J
71	18N02K10Q04S	1045	18N02K10Q25Q	2019	18N02K15D03U	2993	18N02K15D15J
72	18N02K10Q19N	1046	18N02K10Q15Q	2020	18N02K10Q23J	2994	18N02K10Q10U
73	18N02K10Q14D	1047	18N02K10Q10F	2021	18N02K10Q23E	2995	18N02K10Q05J
74	18N02K10Q09T	1048	18N02K15D20B	2022	18N02K10Q13P	2996	18N02K10L25U
75	18N02K10Q09N	1049	18N02K15D15R	2023	18N02K15D14L	2997	18N02L11A11K





GOBERNACIÓN DE ANTIOQUIA



76	18N02K10Q24E	1050	18N02K15D15G	2024	18N02K15D09A	2998	18N02L11A06A
77	18N02K10Q19E	1051	18N02K15D10R	2025	18N02K15D04A	2999	18N02L06M16Q
78	18N02K10Q14P	1052	18N02K15D05L	2026	18N02K10Q14L	3000	18N02L06M16A
79	18N02K10Q09U	1053	18N02K10Q25W	2027	18N02K10Q09R	3001	18N02L06M06A
80	18N02K10Q04U	1054	18N02K10Q05W	2028	18N02K10Q09F	3002	18N02L06I21V
81	18N02K15D15Q	1055	18N02K15D15S	2029	18N02K10Q09A	3003	18N02L06I21Q
82	18N02K15D15F	1056	18N02K10Q15M	2030	18N02K15D09S	3004	18N02L11A16G
83	18N02K15D05Q	1057	18N02K10Q15H	2031	18N02K15D04S	3005	18N02L11A11L
84	18N02K15D05A	1058	18N02K10Q15C	2032	18N02K10Q19C	3006	18N02L11A11M
85	18N02K10Q20Q	1059	18N02K10Q10S	2033	18N02K15D04I	3007	18N02L11A11B
86	18N02K10Q20K	1060	18N02K10Q20Y	2034	18N02K10Q09D	3008	18N02L11A06X
87	18N02K10Q05A	1061	18N02K10Q10I	2035	18N02K10Q04Y	3009	18N02L11A06G
88	18N02K10Q20W	1062	18N02K10Q05D	2036	18N02K10Q04T	3010	18N02L11A01H
89	18N02K10Q20R	1063	18N02K10Q25Z	2037	18N02K15D14J	3011	18N02L06M21H
90	18N02K10Q15G	1064	18N02K10Q15P	2038	18N02K15D09J	3012	18N02L06M16R
91	18N02K10Q15B	1065	18N02K10Q10J	2039	18N02K10Q19Z	3013	18N02L06M16H
92	18N02K10Q05R	1066	18N02K10Q10E	2040	18N02K15D05K	3014	18N02L06M16B
93	18N02K15D10M	1067	18N02K10Q05P	2041	18N02K10Q15K	3015	18N02L06M11B
94	18N02K10Q25C	1068	18N02L11A16Q	2042	18N02K10Q05Q	3016	18N02L06M06R
95	18N02K10Q20S	1069	18N02L11A11Q	2043	18N02K10Q25L	3017	18N02L06M01H
96	18N02K10Q15X	1070	18N02L11A11A	2044	18N02K10Q25G	3018	18N02L06I21S
97	18N02K10Q05M	1071	18N02L11A06Q	2045	18N02K10Q15W	3019	18N02L06I21H
98	18N02K10L25S	1072	18N02L11A06K	2046	18N02K10Q15R	3020	18N02L06I21C
99	18N02K10Q25Y	1073	18N02L06M11K	2047	18N02K10Q10W	3021	18N02L06M16I
100	18N02K10Q15D	1074	18N02L06M06V	2048	18N02K10Q10G	3022	18N02L06M11I
101	18N02K10Q05N	1075	18N02L06M06Q	2049	18N02K10Q10B	3023	18N02L06M06T
102	18N02K15D05Z	1076	18N02L06M01F	2050	18N02K15D05S	3024	18N02L06M06I
103	18N02K15D05E	1077	18N02L11A06R	2051	18N02K15D05M	3025	18N02L06M06D
104	18N02K10Q25U	1078	18N02L11A06C	2052	18N02K15D05H	3026	18N02L06I21D
105	18N02K10Q25E	1079	18N02L11A01L	2053	18N02K10Q25X	3027	18N02L11A16U
106	18N02K10Q20Z	1080	18N02L06M21L	2054	18N02K10Q25S	3028	18N02L11A11Z
107	18N02K10Q15J	1081	18N02L06M21M	2055	18N02K10Q20M	3029	18N02L11A01Z
108	18N02K10L25Z	1082	18N02L06M16M	2056	18N02K10Q20H	3030	18N02L06M21U
109	18N02L11A16F	1083	18N02L06M11L	2057	18N02K10Q10H	3031	18N02L06M21J
110	18N02L11A11V	1084	18N02L06I21M	2058	18N02K15D20N	3032	18N02L06M21E
111	18N02L06M16V	1085	18N02L11A16N	2059	18N02K15D15N	3033	18N02L06M11U
112	18N02L06M11V	1086	18N02L11A06T	2060	18N02K15D10Y	3034	18N02L06M06Z





113	18N02L06M11F	1087	18N02L06M21N	2061	18N02K15D10I	3035	18N02L06I21U
114	18N02L06M06F	1088	18N02L06M16N	2062	18N02K15D05Y	3036	18N02L06I21J
115	18N02L06M01V	1089	18N02L06M11T	2063	18N02K10Q20N	3037	18N02L11A17A
116	18N02L11A16M	1090	18N02L06M11N	2064	18N02K10Q20I	3038	18N02L11A12V
117	18N02L11A11W	1091	18N02L06M01Y	2065	18N02K10Q15T	3039	18N02L11A12Q
118	18N02L11A11G	1092	18N02L06M01N	2066	18N02K10Q10Y	3040	18N02L11A12F
119	18N02L11A06S	1093	18N02L06I21Y	2067	18N02K10Q10N	3041	18N02L11A07F
120	18N02L11A06B	1094	18N02L06I21T	2068	18N02K15D15E	3042	18N02L06M22A
121	18N02L11A01S	1095	18N02L06I21I	2069	18N02K15D10U	3043	18N02L06M02Q
122	18N02L11A01C	1096	18N02L06M06P	2070	18N02K15D05U	3044	18N02L06I22K
123	18N02L06M21B	1097	18N02L06M06J	2071	18N02K10Q20U	3045	18N02L06I22A
124	18N02L06M16L	1098	18N02L06I21E	2072	18N02K10Q05Z	3046	18N02L06I17Q
125	18N02L06M11X	1099	18N02L11A17Q	2073	18N02L11A01Q	3047	18N02L06M02G
126	18N02L06M11H	1100	18N02L11A07K	2074	18N02L06M21Q	3048	18N02L11A22C
127	18N02L06M06C	1101	18N02L11A02Q	2075	18N02L06M11A	3049	18N02L11A17C
128	18N02L06M01R	1102	18N02L06M22K	2076	18N02L06M06K	3050	18N02L11A07X
129	18N02L06M01S	1103	18N02L06M17K	2077	18N02L06M01A	3051	18N02L06M22X
130	18N02L06M01L	1104	18N02L06M12F	2078	18N02L06I21K	3052	18N02L06M12H
131	18N02L06M01B	1105	18N02L06M12A	2079	18N02L06I21A	3053	18N02L06M07S
132	18N02L11A11I	1106	18N02L06M02A	2080	18N02L11A16R	3054	18N02L06M02S
133	18N02L11A06N	1107	18N02L06I17V	2081	18N02L11A16L	3055	18N02L06I22C
134	18N02L06M11Y	1108	18N02L11A22B	2082	18N02L11A16B	3056	18N02L06I17S
135	18N02L06M06Y	1109	18N02L11A17L	2083	18N02L06M21G	3057	18N02L06I12S
136	18N02L11A16Z	1110	18N02L11A17G	2084	18N02L06M16G	3058	18N02L11A17I
137	18N02L11A11U	1111	18N02L11A17B	2085	18N02L06I21L	3059	18N02L11A12I
138	18N02L11A11P	1112	18N02L11A12W	2086	18N02L06I16W	3060	18N02L06M12Y
139	18N02L11A06Z	1113	18N02L11A12R	2087	18N02L06I16S	3061	18N02L06I22I
140	18N02L11A06P	1114	18N02L11A02R	2088	18N02L11A11Y	3062	18N02L06I17Y
141	18N02L11A01J	1115	18N02L11A02G	2089	18N02L11A11T	3063	18N02L06I17N
142	18N02L06M21P	1116	18N02L06M22L	2090	18N02L11A01Y	3064	18N02L06I17D
143	18N02L06M16Z	1117	18N02L06M17W	2091	18N02L06M21Y	3065	18N02L11A12U
144	18N02L06M06E	1118	18N02L06M17B	2092	18N02L06M21D	3066	18N02L11A07J
145	18N02L06M01P	1119	18N02L06M12G	2093	18N02L06M16D	3067	18N02L06M22U
146	18N02L06M01J	1120	18N02L06M12B	2094	18N02L06M01T	3068	18N02L06M17U
147	18N02L06M01E	1121	18N02L06M02W	2095	18N02L06M01D	3069	18N02L06M17E
148	18N02L11A17F	1122	18N02L06M02B	2096	18N02L06I16Y	3070	18N02L06M12Z
149	18N02L11A12A	1123	18N02L06I22W	2097	18N02L06I16N	3071	18N02L06M07Z





GOBERNACIÓN DE ANTIOQUIA



150	18N02L11A07A	1124	18N02L06I22L	2098	18N02L11A01P	3072	18N02L06M07P
151	18N02L06M22Q	1125	18N02L06I17R	2099	18N02L06M16U	3073	18N02L06M02J
152	18N02L06M07K	1126	18N02L11A12H	2100	18N02L06M16E	3074	18N02L11A18A
153	18N02L06M02F	1127	18N02L06M07M	2101	18N02L06M11J	3075	18N02L06M18V
154	18N02L11A12G	1128	18N02L06M07C	2102	18N02L06M01Z	3076	18N02L06M08V
155	18N02L11A07R	1129	18N02L06M02M	2103	18N02L11A22A	3077	18N02L06M03Q
156	18N02L11A07G	1130	18N02L11A07T	2104	18N02L11A17V	3078	18N02L06I18F
157	18N02L11A02L	1131	18N02L11A07D	2105	18N02L11A17K	3079	18N02L06I13V
158	18N02L06M22R	1132	18N02L06M17Y	2106	18N02L06M22F	3080	18N02L11A23B
159	18N02L06M12L	1133	18N02L06M17I	2107	18N02L06M12Q	3081	18N02L11A18R
160	18N02L06M07G	1134	18N02L06M12D	2108	18N02L06M07F	3082	18N02L11A13G
161	18N02L06M07B	1135	18N02L06I12Y	2109	18N02L06I17K	3083	18N02L11A13B
162	18N02L06M02R	1136	18N02L11A22E	2110	18N02L06I17A	3084	18N02L11A08L
163	18N02L06M02L	1137	18N02L11A17P	2111	18N02L11A17W	3085	18N02L06M23G
164	18N02L06I22B	1138	18N02L11A17J	2112	18N02L11A07B	3086	18N02L06M18R
165	18N02L06I12W	1139	18N02L11A12J	2113	18N02L11A02B	3087	18N02L06M03W
166	18N02L11A12M	1140	18N02L11A12E	2114	18N02L06M12W	3088	18N02L06I23R
167	18N02L11A02C	1141	18N02L11A07Z	2115	18N02L06M12R	3089	18N02L06I13B
168	18N02L06M22H	1142	18N02L11A07P	2116	18N02L06M07L	3090	18N02L06I08W
169	18N02L06M17X	1143	18N02L11A02Z	2117	18N02L11A12C	3091	18N02L11A23T
170	18N02L06M02C	1144	18N02L06M22J	2118	18N02L11A02X	3092	18N02L11A23H
171	18N02L06I17M	1145	18N02L06M22E	2119	18N02L06M22S	3093	18N02L11A23C
172	18N02L11A17T	1146	18N02L06M17Z	2120	18N02L06M17S	3094	18N02L11A23D
173	18N02L11A17N	1147	18N02L06M02E	2121	18N02L06M17C	3095	18N02L11A03X
174	18N02L11A12Y	1148	18N02L06I17E	2122	18N02L06M12X	3096	18N02L11A03Y
175	18N02L11A12N	1149	18N02L11A23A	2123	18N02L06M12C	3097	18N02L11A03M
176	18N02L11A02T	1150	18N02L11A08F	2124	18N02L11A22D	3098	18N02L06M23X
177	18N02L06M17D	1151	18N02L11A03V	2125	18N02L11A07Y	3099	18N02L06M18X
178	18N02L06M07Y	1152	18N02L06M18K	2126	18N02L11A02I	3100	18N02L06M18M
179	18N02L06M07D	1153	18N02L06M13Q	2127	18N02L06M17T	3101	18N02L06M18N
180	18N02L06M02T	1154	18N02L06M13A	2128	18N02L06M12T	3102	18N02L06M13X
181	18N02L06I12T	1155	18N02L06M08K	2129	18N02L06M12N	3103	18N02L06M13M
182	18N02L06M22Z	1156	18N02L06M03F	2130	18N02L06M02Y	3104	18N02L06M08N
183	18N02L06I22Z	1157	18N02L06I23V	2131	18N02L06I22D	3105	18N02L06M08H
184	18N02L11A23K	1158	18N02L06I13Q	2132	18N02L11A22P	3106	18N02L06M03T
185	18N02L11A13V	1159	18N02L11A08W	2133	18N02L11A02P	3107	18N02L06I18T
186	18N02L06M23Q	1160	18N02L11A08R	2134	18N02L06M12J	3108	18N02L06I18H





187	18N02L06M23K	1161	18N02L06M18L	2135	18N02L06M07J	3109	18N02L06I13X
188	18N02L06M23A	1162	18N02L06M08L	2136	18N02L06M02U	3110	18N02L06I13C
189	18N02L06M03A	1163	18N02L06M08G	2137	18N02L06I22E	3111	18N02L06I08M
190	18N02L06I13A	1164	18N02L06M03R	2138	18N02L06I12U	3112	18N02L11A18P
191	18N02L11A18B	1165	18N02L06I18B	2139	18N02L11A18Q	3113	18N02L11A18J
192	18N02L11A13W	1166	18N02L11A18S	2140	18N02L11A18F	3114	18N02L11A13U
193	18N02L11A13R	1167	18N02L11A18H	2141	18N02L11A08V	3115	18N02L11A13P
194	18N02L11A03R	1168	18N02L11A18I	2142	18N02L06M23F	3116	18N02L06M08Z
195	18N02L06M13G	1169	18N02L11A18C	2143	18N02L06M08Q	3117	18N02L06M08U
196	18N02L06M08W	1170	18N02L11A13T	2144	18N02L06I23Q	3118	18N02L06I23J
197	18N02L06I23W	1171	18N02L11A08X	2145	18N02L06I23K	3119	18N02L06I23E
198	18N02L06I18G	1172	18N02L11A08D	2146	18N02L06I23F	3120	18N02L11A19K
199	18N02L06I13G	1173	18N02L11A03I	2147	18N02L06I23A	3121	18N02L11A14A
200	18N02L11A23X	1174	18N02L11A03D	2148	18N02L11A23R	3122	18N02L06M24V
201	18N02L11A23Y	1175	18N02L06M23C	2149	18N02L11A18W	3123	18N02L06M24A
202	18N02L11A18N	1176	18N02L06M18S	2150	18N02L11A18L	3124	18N02L06I24Q
203	18N02L11A18D	1177	18N02L06M13C	2151	18N02L06M23L	3125	18N02L06I19V
204	18N02L11A13H	1178	18N02L06M13D	2152	18N02L06M13B	3126	18N02L11E04B
205	18N02L11A13I	1179	18N02L06M03X	2153	18N02L06M03L	3127	18N02L11A19W
206	18N02L06M23I	1180	18N02L06M03Y	2154	18N02L06M03B	3128	18N02L11A19L
207	18N02L06M23D	1181	18N02L06M03S	2155	18N02L06I23B	3129	18N02L11A09W
208	18N02L06M18Y	1182	18N02L06M03I	2156	18N02L06I18L	3130	18N02L06M24W
209	18N02L06M18C	1183	18N02L06I23T	2157	18N02L11A23S	3131	18N02L06M24G
210	18N02L06M08Y	1184	18N02L06I23M	2158	18N02L11A23M	3132	18N02L06M09L
211	18N02L06M03N	1185	18N02L06I23C	2159	18N02L11A18X	3133	18N02L06M09B
212	18N02L06M03H	1186	18N02L06I18X	2160	18N02L11A13X	3134	18N02L06I24W
213	18N02L06M03C	1187	18N02L06I18Y	2161	18N02L11A13S	3135	18N02L11A19M
214	18N02L06I13S	1188	18N02L06I18S	2162	18N02L11A13N	3136	18N02L11A14M
215	18N02L06I13N	1189	18N02L06I18M	2163	18N02L11A13C	3137	18N02L11A09M
216	18N02L06I08N	1190	18N02L06I18D	2164	18N02L11A08M	3138	18N02L06I09S
217	18N02L11E03E	1191	18N02L11A23Z	2165	18N02L11A03H	3139	18N02L06I04S
218	18N02L11A18Z	1192	18N02L11A18E	2166	18N02L06M23N	3140	18N02L06I04M
219	18N02L11A18U	1193	18N02L11A13J	2167	18N02L06M13S	3141	18N02L11A24N
220	18N02L11A13Z	1194	18N02L06M23P	2168	18N02L06M08I	3142	18N02L11A19T
221	18N02L11A08E	1195	18N02L06M08J	2169	18N02L06M08C	3143	18N02L11A09Y
222	18N02L06M23E	1196	18N02L06I18Z	2170	18N02L06I23X	3144	18N02L11A04I
223	18N02L06I18J	1197	18N02L06I08P	2171	18N02L06M03D	3145	18N02L06I09Y





GOBERNACIÓN DE ANTIOQUIA



224	18N02L06I18E	1198	18N02L06I08J	2172	18N02L06I23D	3146	18N02L06I09N
225	18N02L06I08E	1199	18N02L11A04V	2173	18N02L06I13H	3147	18N02L11E04P
226	18N02L11A14K	1200	18N02L06M24F	2174	18N02L06I08X	3148	18N02L11A14U
227	18N02L11A09Q	1201	18N02L06M09Q	2175	18N02L06I08Y	3149	18N02L06M04E
228	18N02L11A09K	1202	18N02L06M04A	2176	18N02L11A23E	3150	18N02L06I04Z
229	18N02L11A09F	1203	18N02L06I24A	2177	18N02L11A03Z	3151	18N02L06I04P
230	18N02L11A04K	1204	18N02L06I14A	2178	18N02L06M18Z	3152	18N02L11A25V
231	18N02L06I14Q	1205	18N02L11A24W	2179	18N02L06M08E	3153	18N02L11A20A
232	18N02L11A19R	1206	18N02L11A19G	2180	18N02L06I23P	3154	18N02L11A15K
233	18N02L11A09R	1207	18N02L11A04R	2181	18N02L06I13Z	3155	18N02L11A10F
234	18N02L11A04B	1208	18N02L06M24L	2182	18N02L06I13U	3156	18N02L06I25V
235	18N02L06M09G	1209	18N02L06I09L	2183	18N02L06I08Z	3157	18N02L11A15L
236	18N02L06M04L	1210	18N02L11A24X	2184	18N02L11A14Q	3158	18N02L11A10R
237	18N02L06I14W	1211	18N02L11A14C	2185	18N02L11A09A	3159	18N02L06M05B
238	18N02L06I14L	1212	18N02L11A04M	2186	18N02L11A04Q	3160	18N02L06I25R
239	18N02L11E04C	1213	18N02L06M24X	2187	18N02L11A04F	3161	18N02L06I20W
240	18N02L11A14H	1214	18N02L06M04S	2188	18N02L06M04V	3162	18N02L06I15G
241	18N02L11A04H	1215	18N02L06M04H	2189	18N02L06M04K	3163	18N02L06I05B
242	18N02L11A04C	1216	18N02L06I19H	2190	18N02L06I24V	3164	18N02L11A20H
243	18N02L06M24S	1217	18N02L06I09H	2191	18N02L06I19A	3165	18N02L11A15C
244	18N02L06M09H	1218	18N02L11E04N	2192	18N02L06I14F	3166	18N02L06I15H
245	18N02L06I19X	1219	18N02L11A19D	2193	18N02L06I09K	3167	18N02L06I05H
246	18N02L06I14M	1220	18N02L11A14I	2194	18N02L11A24R	3168	18N02L11E05J
247	18N02L06I09X	1221	18N02L11A04N	2195	18N02L11A14W	3169	18N02L11E05D
248	18N02L06I04X	1222	18N02L06I24D	2196	18N02L06M04W	3170	18N02L11A20U
249	18N02L11A09D	1223	18N02L06I19T	2197	18N02L06M04R	3171	18N02L11A20E
250	18N02L11A04T	1224	18N02L06I14Y	2198	18N02L06I24R	3172	18N02L11A15P
251	18N02L06M09D	1225	18N02L06I09T	2199	18N02L06I19R	3173	18N02L11A10Y
252	18N02L06M04D	1226	18N02L11A19E	2200	18N02L06I19B	3174	18N02L11A10U
253	18N02L06I04Y	1227	18N02L11A14J	2201	18N02L06I09W	3175	18N02L06I25N
254	18N02L06I04T	1228	18N02L11A04U	2202	18N02L06I04W	3176	18N02L06I10Y
255	18N02L06I04N	1229	18N02L11A04P	2203	18N02L11A24S	3177	18N02L06I10T
256	18N02L11E04E	1230	18N02L06M04J	2204	18N02L11A24H	3178	18N02L06I10U
257	18N02L11A19P	1231	18N02L06I19P	2205	18N02L11A14S	3179	18N02L06I10I
258	18N02L11A09Z	1232	18N02L06I19E	2206	18N02L11A04S	3180	18N02L06I10J
259	18N02L06I24J	1233	18N02L06I09J	2207	18N02L06M04M	3181	18N02L06I05T
260	18N02L06I24E	1234	18N02L11A20F	2208	18N02L11A24Y	3182	18N02L06I05P





GOBERNACIÓN DE ANTIOQUIA



261	18N02L06I19Z	1235	18N02L06M05Q	2209	18N02L11A14N	3183	18N02L06I05I
262	18N02L06I04U	1236	18N02L06M05K	2210	18N02L11A09N	3184	18N02L06E25J
263	18N02L11E05A	1237	18N02L06M05A	2211	18N02L11A04D	3185	18N02L11F01Q
264	18N02L11A20K	1238	18N02L06I20V	2212	18N02L06M04Y	3186	18N02L11B11K
265	18N02L11A10Q	1239	18N02L06I20F	2213	18N02L06M04T	3187	18N02L06J21A
266	18N02L11A10K	1240	18N02L06I15K	2214	18N02L06M04N	3188	18N02L06J16K
267	18N02L06I25F	1241	18N02L06I10V	2215	18N02L06I19I	3189	18N02L06J11K
268	18N02L06I15F	1242	18N02L11A25G	2216	18N02L06I14T	3190	18N02L06F21K
269	18N02L06I10Q	1243	18N02L11A20B	2217	18N02L06I14N	3191	18N02L06F16V
270	18N02L11A25W	1244	18N02L06M05G	2218	18N02L06I09I	3192	18N02L11F01B
271	18N02L11A25R	1245	18N02L06I25W	2219	18N02L11A24J	3193	18N02L11B21W
272	18N02L06M05L	1246	18N02L06I20R	2220	18N02L11A09U	3194	18N02L11B21B
273	18N02L06I15W	1247	18N02L06I15R	2221	18N02L06I04J	3195	18N02L11B06W
274	18N02L06I10W	1248	18N02L06I10B	2222	18N02L06I10F	3196	18N02L06J21B
275	18N02L06I05W	1249	18N02L06I05R	2223	18N02L06I10A	3197	18N02L06J06L
276	18N02L06I05G	1250	18N02L06E25W	2224	18N02L11A25B	3198	18N02L06J01W
277	18N02L11E05M	1251	18N02L11E05H	2225	18N02L11A15W	3199	18N02L11F06C
278	18N02L11A25S	1252	18N02L11A15H	2226	18N02L11A10L	3200	18N02L11F01X
279	18N02L11A25M	1253	18N02L06M05C	2227	18N02L06I25L	3201	18N02L11F01M
280	18N02L11A20C	1254	18N02L06I15X	2228	18N02L06I25G	3202	18N02L11B21H
281	18N02L11A10X	1255	18N02L06E25M	2229	18N02L11A15X	3203	18N02L11B16M
282	18N02L06I20S	1256	18N02L11A25J	2230	18N02L06I20X	3204	18N02L06J16H
283	18N02L06I20C	1257	18N02L06I25E	2231	18N02L06I15M	3205	18N02L06J11C
284	18N02L06I15S	1258	18N02L06I20N	2232	18N02L06I10M	3206	18N02L06J06M
285	18N02L06I10S	1259	18N02L06I15Z	2233	18N02L06I05M	3207	18N02L06F16X
286	18N02L06I10C	1260	18N02L06I10N	2234	18N02L06I05C	3208	18N02L06F16M
287	18N02L06I05X	1261	18N02L06I10D	2235	18N02L11E05Z	3209	18N02L11B16D
288	18N02L06E25S	1262	18N02L06I05J	2236	18N02L11E05P	3210	18N02L11B11Y
289	18N02L11E05Y	1263	18N02L06E25Y	2237	18N02L11A25N	3211	18N02L11B06T
290	18N02L11E10E	1264	18N02L06E25P	2238	18N02L11A15D	3212	18N02L06J21D
291	18N02L11A25T	1265	18N02L11F01F	2239	18N02L11A10N	3213	18N02L06J16I
292	18N02L06I20T	1266	18N02L11F01A	2240	18N02L06I25U	3214	18N02L06J11I
293	18N02L06I15Y	1267	18N02L11B21A	2241	18N02L06I20P	3215	18N02L06F21Y
294	18N02L06I15U	1268	18N02L11B11A	2242	18N02L06I20J	3216	18N02L06F16N
295	18N02L06I15I	1269	18N02L06J21K	2243	18N02L06I10E	3217	18N02L11B21P
296	18N02L06I10Z	1270	18N02L06J16V	2244	18N02L06I05Z	3218	18N02L11B11Z
297	18N02L06I05N	1271	18N02L06J11A	2245	18N02L11B21V	3219	18N02L11B06E





GOBERNACIÓN DE ANTIOQUIA



298	18N02L06I05U	1272	18N02L06J06Q	2246	18N02L11B16K	3220	18N02L06J16U
299	18N02L06I05D	1273	18N02L06J06K	2247	18N02L11B16F	3221	18N02L06J16J
300	18N02L06E25N	1274	18N02L06J01V	2248	18N02L11B06K	3222	18N02L06F21P
301	18N02L11B21Q	1275	18N02L11B21G	2249	18N02L06J21F	3223	18N02L06F16Z
302	18N02L11B21K	1276	18N02L11B16B	2250	18N02L06J11F	3224	18N02L06F16U
303	18N02L06F21V	1277	18N02L11B11L	2251	18N02L06J06V	3225	18N02L06F16E
304	18N02L06J21L	1278	18N02L11B11G	2252	18N02L06J01K	3226	18N02L11B17F
305	18N02L06J16R	1279	18N02L11B11B	2253	18N02L11F01R	3227	18N02L06J17F
306	18N02L06J16G	1280	18N02L11B06L	2254	18N02L11B16R	3228	18N02L06F22A
307	18N02L06J06R	1281	18N02L06J01L	2255	18N02L06J16W	3229	18N02L06F17Q
308	18N02L06J06G	1282	18N02L11B21S	2256	18N02L06J11L	3230	18N02L06F12V
309	18N02L06F21B	1283	18N02L11B16S	2257	18N02L06F21W	3231	18N02L11B17W
310	18N02L11B11S	1284	18N02L11B16C	2258	18N02L06F21R	3232	18N02L11B17L
311	18N02L11B06H	1285	18N02L11B06X	2259	18N02L11B16H	3233	18N02L11B17G
312	18N02L06J16M	1286	18N02L06J16S	2260	18N02L11B11C	3234	18N02L11B12W
313	18N02L06J11M	1287	18N02L06J11S	2261	18N02L06J06X	3235	18N02L11B07W
314	18N02L06J06C	1288	18N02L06J11H	2262	18N02L11B11T	3236	18N02L11B02W
315	18N02L06J01H	1289	18N02L06J06H	2263	18N02L11B06D	3237	18N02L06J12W
316	18N02L11F01Y	1290	18N02L06J01S	2264	18N02L06J01N	3238	18N02L06J07G
317	18N02L11F01N	1291	18N02L06J01M	2265	18N02L06J01D	3239	18N02L06F17B
318	18N02L11B06N	1292	18N02L06F21H	2266	18N02L11F01Z	3240	18N02L11F02S
319	18N02L06J06Y	1293	18N02L11F01T	2267	18N02L11F01P	3241	18N02L11B17S
320	18N02L06F21N	1294	18N02L11B06I	2268	18N02L06J16Z	3242	18N02L11B17M
321	18N02L11F01E	1295	18N02L06J16T	2269	18N02L06J01J	3243	18N02L11B07S
322	18N02L11B16Z	1296	18N02L06J11N	2270	18N02L06F21U	3244	18N02L11B02X
323	18N02L06J01Z	1297	18N02L06J01T	2271	18N02L06F21J	3245	18N02L06J17C
324	18N02L11B22Q	1298	18N02L11F01J	2272	18N02L11B22K	3246	18N02L06J12X
325	18N02L11B22F	1299	18N02L11B21J	2273	18N02L11B17V	3247	18N02L06J02M
326	18N02L11B12Q	1300	18N02L11B16E	2274	18N02L11B07Q	3248	18N02L06J02H
327	18N02L06J17K	1301	18N02L11B11J	2275	18N02L11B07F	3249	18N02L06F22H
328	18N02L06J17A	1302	18N02L06J11U	2276	18N02L11B07A	3250	18N02L11F02N
329	18N02L06J12Q	1303	18N02L06J01U	2277	18N02L06J12A	3251	18N02L11B22D
330	18N02L06J12F	1304	18N02L06F16P	2278	18N02L06J07F	3252	18N02L06J12Y
331	18N02L06J07K	1305	18N02L11F02V	2279	18N02L11B22B	3253	18N02L06F22T
332	18N02L06J02V	1306	18N02L11F02K	2280	18N02L11B17R	3254	18N02L06F17Y
333	18N02L06F22K	1307	18N02L11B22A	2281	18N02L11B12G	3255	18N02L06F12Y
334	18N02L06F17F	1308	18N02L11B12A	2282	18N02L06J02L	3256	18N02L11B22Z





GOBERNACIÓN DE ANTIOQUIA



335	18N02L06J17G	1309	18N02L06J12V	2283	18N02L06F17W	3257	18N02L11B17E
336	18N02L06J12L	1310	18N02L06J02A	2284	18N02L11F02H	3258	18N02L11B13Q
337	18N02L06J02R	1311	18N02L06F17V	2285	18N02L11B22H	3259	18N02L11B12J
338	18N02L06F17G	1312	18N02L11F02R	2286	18N02L11B12X	3260	18N02L11B07Z
339	18N02L11B22X	1313	18N02L11B22L	2287	18N02L11B12H	3261	18N02L11B08V
340	18N02L11B22M	1314	18N02L06J17L	2288	18N02L06F17S	3262	18N02L11B03Q
341	18N02L11B07C	1315	18N02L06J12G	2289	18N02L11B12T	3263	18N02L06J08F
342	18N02L06J07H	1316	18N02L06J07L	2290	18N02L06J02Y	3264	18N02L06J03V
343	18N02L06F22C	1317	18N02L06J02G	2291	18N02L06F17D	3265	18N02L06J02E
344	18N02L06F17H	1318	18N02L06J02B	2292	18N02L06F12I	3266	18N02L06F23A
345	18N02L11B22I	1319	18N02L06F22L	2293	18N02L11F02E	3267	18N02L06F17J
346	18N02L11B12Y	1320	18N02L06F22G	2294	18N02L11B23A	3268	18N02L06F18A
347	18N02L11B12N	1321	18N02L06F22B	2295	18N02L11B17U	3269	18N02L06F12U
348	18N02L11B12I	1322	18N02L11B22C	2296	18N02L11B13A	3270	18N02L06F07Z
349	18N02L11B07I	1323	18N02L11B12M	2297	18N02L11B08K	3271	18N02L11B03W
350	18N02L06J12D	1324	18N02L06J12M	2298	18N02L06J12Z	3272	18N02L06J13R
351	18N02L06J02D	1325	18N02L06J12C	2299	18N02L06J12J	3273	18N02L06J08R
352	18N02L06F12N	1326	18N02L06J02S	2300	18N02L06J13F	3274	18N02L06J08G
353	18N02L11F02J	1327	18N02L06F22S	2301	18N02L06J03Q	3275	18N02L06F23W
354	18N02L11B23Q	1328	18N02L11F02D	2302	18N02L06F23K	3276	18N02L06F18L
355	18N02L11B13V	1329	18N02L11B07Y	2303	18N02L06F17P	3277	18N02L06F13R
356	18N02L11B13K	1330	18N02L06J17D	2304	18N02L06F13Q	3278	18N02L06F08W
357	18N02L11B08F	1331	18N02L06J12N	2305	18N02L11F03B	3279	18N02L11B23C
358	18N02L11B03V	1332	18N02L06J12I	2306	18N02L11B08R	3280	18N02L11B18M
359	18N02L06J12P	1333	18N02L06J02N	2307	18N02L11B08G	3281	18N02L11B13M
360	18N02L06J12E	1334	18N02L06F22Y	2308	18N02L06J13B	3282	18N02L11B03X
361	18N02L06J07J	1335	18N02L11F03A	2309	18N02L11B23S	3283	18N02L06J08X
362	18N02L06J03K	1336	18N02L11B22E	2310	18N02L11B18H	3284	18N02L06J08H
363	18N02L06F18K	1337	18N02L11B18V	2311	18N02L11B18C	3285	18N02L06J03S
364	18N02L06F12J	1338	18N02L11B17J	2312	18N02L11B13X	3286	18N02L06F18C
365	18N02L11B18B	1339	18N02L11B18F	2313	18N02L11B13H	3287	18N02L06F13C
366	18N02L11B13G	1340	18N02L11B18A	2314	18N02L11B13C	3288	18N02L06F08M
367	18N02L11B08B	1341	18N02L11B12P	2315	18N02L11B08C	3289	18N02L06J08I
368	18N02L11B03R	1342	18N02L11B07J	2316	18N02L06F23H	3290	18N02L06F23I
369	18N02L06J08W	1343	18N02L06J13V	2317	18N02L06F13H	3291	18N02L06F18Y
370	18N02L06J08S	1344	18N02L06J08A	2318	18N02L06F08H	3292	18N02L06F13T
371	18N02L06J03M	1345	18N02L06J02J	2319	18N02L11B18N	3293	18N02L06F13D





372	18N02L06F23M	1346	18N02L06F22E	2320	18N02L11B18I	3294	18N02L06F08N
373	18N02L06F18S	1347	18N02L06F13K	2321	18N02L11B13D	3295	18N02L11B18U
374	18N02L06F18H	1348	18N02L06F13A	2322	18N02L11B08Y	3296	18N02L11B13P
375	18N02L11B13N	1349	18N02L06F08V	2323	18N02L11B08T	3297	18N02L06J08U
376	18N02L11B08N	1350	18N02L11B23L	2324	18N02L06J03Y	3298	18N02L06F18U
377	18N02L06J03I	1351	18N02L11B23B	2325	18N02L06F18I	3299	18N02L06F18E
378	18N02L06F08I	1352	18N02L11B18W	2326	18N02L06F13N	3300	18N02L06F08U
379	18N02L11B23U	1353	18N02L11B18L	2327	18N02L11B08E	3301	18N02L06F08J
380	18N02L11B23E	1354	18N02L11B13L	2328	18N02L11B03U	3302	18N02L06F08E
381	18N02L11B18Z	1355	18N02L11B13B	2329	18N02L06J13E	3303	18N02L06F03Z
382	18N02L11B13Z	1356	18N02L11B03L	2330	18N02L06J08J	3304	18N02L11B09Q
383	18N02L06J03Z	1357	18N02L06J08L	2331	18N02L06J03E	3305	18N02L11B04V
384	18N02L06F23E	1358	18N02L06J03W	2332	18N02L06F23J	3306	18N02L06F24F
385	18N02L06F18J	1359	18N02L06J03B	2333	18N02L06F08Z	3307	18N02L06F09A
386	18N02L06F13P	1360	18N02L06F23B	2334	18N02L11B19K	3308	18N02L11B24G
387	18N02L06F13E	1361	18N02L06F18G	2335	18N02L11B14V	3309	18N02L11B14L
388	18N02L06F08P	1362	18N02L11F03C	2336	18N02L11B14K	3310	18N02L11B14B
389	18N02L11B14F	1363	18N02L11B23H	2337	18N02L06J09V	3311	18N02L06F24L
390	18N02L11B14A	1364	18N02L11B08M	2338	18N02L06F24V	3312	18N02L06F09R
391	18N02L06J09F	1365	18N02L06F13M	2339	18N02L06F19Q	3313	18N02L06F09B
392	18N02L06F24K	1366	18N02L06F08S	2340	18N02L06F19K	3314	18N02L11B09I
393	18N02L06F14Q	1367	18N02L11B23Y	2341	18N02L06F19F	3315	18N02L06F14Y
394	18N02L06F14A	1368	18N02L11B23D	2342	18N02L06F09K	3316	18N02L06F09Y
395	18N02L06F04V	1369	18N02L11B18Y	2343	18N02L06F24G	3317	18N02L06F09I
396	18N02L11B19L	1370	18N02L11B18T	2344	18N02L11B19X	3318	18N02L11B24E
397	18N02L11B14W	1371	18N02L11B13I	2345	18N02L11B19S	3319	18N02L06F19P
398	18N02L11B04W	1372	18N02L06J08N	2346	18N02L06J09H	3320	18N02L06F14Z
399	18N02L06J04L	1373	18N02L06F18T	2347	18N02L06J04C	3321	18N02L06F09Z
400	18N02L06J04B	1374	18N02L06F08Y	2348	18N02L06F19S	3322	18N02L11B20G
401	18N02L06F24R	1375	18N02L11B23Z	2349	18N02L11B24I	3323	18N02L06J05A
402	18N02L06F14B	1376	18N02L11B18P	2350	18N02L11B24D	3324	18N02L06F20F
403	18N02L06F09L	1377	18N02L11B08U	2351	18N02L11B19N	3325	18N02L06F10W
404	18N02L11B24H	1378	18N02L06J03U	2352	18N02L11B14I	3326	18N02L06F25S
405	18N02L11B14X	1379	18N02L06F13U	2353	18N02L06F24I	3327	18N02L06F15M
406	18N02L11B09M	1380	18N02L06F13J	2354	18N02L06F19N	3328	18N02L11B10T
407	18N02L06J04H	1381	18N02L11B24K	2355	18N02L11B19E	3329	18N02L11B10N
408	18N02L06F24C	1382	18N02L11B19V	2356	18N02L11B14U	3330	18N02L06F20Y





GOBERNACIÓN DE ANTIOQUIA



409	18N02L06F19C	1383	18N02L06J09K	2357	18N02L11B09J	3331	18N02L06F20T
410	18N02L06F14M	1384	18N02L06F24A	2358	18N02L06F24Z	3332	18N02L06F15D
411	18N02L06F09M	1385	18N02L11B24L	2359	18N02L06F09J	3333	18N02L06F25Z
412	18N02L06J04T	1386	18N02L11B24B	2360	18N02L11B20Q	3334	18N02L06F20P
413	18N02L06F19Y	1387	18N02L11B14R	2361	18N02L11B15A	3335	18N02L06F20E
414	18N02L06F14T	1388	18N02L11B14G	2362	18N02L11B10Q	3336	18N02L06F15J
415	18N02L11B19Z	1389	18N02L11B09G	2363	18N02L11B10R	3337	18N02L06F10P
416	18N02L06J04U	1390	18N02L06J04R	2364	18N02L06J05K	3338	18N02L06K01A
417	18N02L06J04P	1391	18N02L06F24W	2365	18N02L06J05G	3339	18N02L06G21V
418	18N02L06J04J	1392	18N02L06F24B	2366	18N02L06F25A	3340	18N02L06G16Q
419	18N02L06F24J	1393	18N02L06F19L	2367	18N02L06F20Q	3341	18N02L06G11Q
420	18N02L06F09U	1394	18N02L06F14G	2368	18N02L11B20S	3342	18N02L11C11G
421	18N02L11B20W	1395	18N02L06F09W	2369	18N02L11B15S	3343	18N02L06G06W
422	18N02L11B20K	1396	18N02L11B24M	2370	18N02L11B15H	3344	18N02L11C16H
423	18N02L11B20L	1397	18N02L11B19H	2371	18N02L11B10M	3345	18N02L11C11C
424	18N02L11B20B	1398	18N02L11B09H	2372	18N02L11B10H	3346	18N02L11C11N
425	18N02L11B15R	1399	18N02L06F19X	2373	18N02L06F20X	3347	18N02L11C06T
426	18N02L11B15K	1400	18N02L06F19M	2374	18N02L06F10M	3348	18N02L11C06N
427	18N02L11B10K	1401	18N02L06F09X	2375	18N02L11B20T	3349	18N02L06G21D
428	18N02L11B10A	1402	18N02L11B14T	2376	18N02L11B10Y	3350	18N02L06G06Y
429	18N02L06J05V	1403	18N02L11B09T	2377	18N02L06F25N	3351	18N02L11C11U
430	18N02L06F25G	1404	18N02L06J09I	2378	18N02L06F20D	3352	18N02L11C11E
431	18N02L06F10R	1405	18N02L06J04Y	2379	18N02L06F10I	3353	18N02L11C07K
432	18N02L11B20C	1406	18N02L06J04N	2380	18N02L11B20P	3354	18N02L11C12B
433	18N02L11B15M	1407	18N02L06J04I	2381	18N02L11B15U	3355	18N02L06G07W
434	18N02L11B10X	1408	18N02L06J04D	2382	18N02L11B10P	3356	18N02L11C12N
435	18N02L06F25X	1409	18N02L06F14D	2383	18N02L06F15Z	3357	18N02L11C07T
436	18N02L06F25M	1410	18N02L11B19P	2384	18N02L11C16A	3358	18N02L06G17T
437	18N02L06F25C	1411	18N02L11B14P	2385	18N02L06G21Q	3359	18N02L06G12Y
438	18N02L06F15X	1412	18N02L06F19Z	2386	18N02L11C06W	3360	18N02L06G12I
439	18N02L06F15S	1413	18N02L06F14J	2387	18N02L06G21R	3361	18N02L06G18A
440	18N02L06F15C	1414	18N02L11B20V	2388	18N02L06G21L	3362	18N02L06G13K
441	18N02L06J05D	1415	18N02L11B15G	2389	18N02L11C11H	3363	18N02L06G13F
442	18N02L06F20I	1416	18N02L06J05Q	2390	18N02L06G16X	3364	18N02L11C13G
443	18N02L06F15N	1417	18N02L06F25V	2391	18N02L06G16C	3365	18N02L11C08X
444	18N02L06F10N	1418	18N02L06F25R	2392	18N02L06G11M	3366	18N02L06G13H
445	18N02L11B20U	1419	18N02L06F25K	2393	18N02L06G06S	3367	18N02L06G13C





446	18N02L11B20E	1420	18N02L06F25B	2394	18N02L06G16Y	3368	18N02L06G18J
447	18N02L11B15Z	1421	18N02L06F20L	2395	18N02L06G16N	3369	18N02L06G19F
448	18N02L06J05E	1422	18N02L06F15A	2396	18N02L06G16I	3370	18N02L06G19N
449	18N02L06F25E	1423	18N02L06F20C	2397	18N02L11C06U	3371	18N02L06G19D
450	18N02L06F20Z	1424	18N02L06F15H	2398	18N02L06G21J	3372	18N02L06G14U
451	18N02L06F10U	1425	18N02L06F10X	2399	18N02L06G21E	3373	18N02L06G20K
452	18N02L06F10J	1426	18N02L06F25I	2400	18N02L06G11U	3374	18N02L06G20G
453	18N02L11C11V	1427	18N02L06F25D	2401	18N02L11C12Q	3375	18N02L06G15U
454	18N02L11C11A	1428	18N02L11B15P	2402	18N02L11C12K	3376	18N02L06H16F
455	18N02L11C06Q	1429	18N02L06F25U	2403	18N02L11C12F	3377	18N02L06H16Z
456	18N02L11C06K	1430	18N02L06F25J	2404	18N02L06G17K	3378	18N02L06H16D
457	18N02L06G21F	1431	18N02L06F20J	2405	18N02L06G17F	3379	18N02L06H17R
458	18N02L06G11F	1432	18N02L06F15U	2406	18N02L06G17A	3380	18N02L06H22C
459	18N02L06G21G	1433	18N02L06F15P	2407	18N02L06G12F	3381	18N02L06H17M
460	18N02L06G11B	1434	18N02L06F10E	2408	18N02L11C12R	3382	18N02L06H17U
461	18N02L06G21S	1435	18N02L11C11F	2409	18N02L06G17H	3383	18N02L06H17P
462	18N02L06G16H	1436	18N02L11C06F	2410	18N02L06G17B	3384	18N02L06H17J
463	18N02L06G21I	1437	18N02L06G21K	2411	18N02L06G12R	3385	18N02L06H23F
464	18N02L06G11N	1438	18N02L06G11V	2412	18N02L06G17I	3386	18N02L06H23P
465	18N02L11C11Z	1439	18N02L11C16B	2413	18N02L06G07Y	3387	18N02L06H24D
466	18N02L06G16U	1440	18N02L11C11B	2414	18N02L11C13F	3388	18N02L06H19N
467	18N02L06G11J	1441	18N02L06G06R	2415	18N02L11C08V	3389	18N02K15C05U
468	18N02L06G06Z	1442	18N02L11C06S	2416	18N02L06G18G	3390	18N02K15C05J
469	18N02L11C07Q	1443	18N02L06G21C	2417	18N02L06G13G	3391	18N02K10Q21Q
470	18N02L06G07V	1444	18N02L06G11X	2418	18N02L11C08Y	3392	18N02K15D06B
471	18N02L11C12W	1445	18N02L06G11H	2419	18N02L06G13U	3393	18N02K15D01G
472	18N02L11C12L	1446	18N02L11C11T	2420	18N02L06G14Q	3394	18N02K10Q16T
473	18N02L11C12M	1447	18N02L06G16T	2421	18N02L06G14L	3395	18N02K15D06P
474	18N02L11C07W	1448	18N02L11C11P	2422	18N02L06G19M	3396	18N02K15D07F
475	18N02L11C07X	1449	18N02L11C07V	2423	18N02L06G19H	3397	18N02K15D01Z
476	18N02L11C07R	1450	18N02L06G12A	2424	18N02L06G19J	3398	18N02K15D01J
477	18N02L06G17W	1451	18N02L06G17X	2425	18N02L06G20A	3399	18N02K15D02W
478	18N02L06G17G	1452	18N02L06G17Y	2426	18N02L06G15R	3400	18N02K10Q22W
479	18N02L06G17M	1453	18N02L06G17P	2427	18N02L06G20M	3401	18N02K10Q22G
480	18N02L06G12S	1454	18N02L06G13A	2428	18N02L06G20I	3402	18N02K10Q17L
481	18N02L06G12H	1455	18N02L06G18B	2429	18N02L06G20J	3403	18N02K15D07M
482	18N02L06G07X	1456	18N02L06G13R	2430	18N02L06H11Q	3404	18N02K15D02M





483	18N02L11C12J	1457	18N02L06G18C	2431	18N02L06H16L	3405	18N02K15D07Y
484	18N02L11C12E	1458	18N02L06G13I	2432	18N02L06H11W	3406	18N02K15D07N
485	18N02L06G12U	1459	18N02L06G13D	2433	18N02L06H16M	3407	18N02K15D07D
486	18N02L06G13L	1460	18N02L06G18E	2434	18N02L06H11X	3408	18N02K15D02N
487	18N02L06G13M	1461	18N02L06G14V	2435	18N02L06H16N	3409	18N02K10Q22I
488	18N02L06G18I	1462	18N02L06G14S	2436	18N02L06H16P	3410	18N02K10Q22D
489	18N02L06G19B	1463	18N02L06G14T	2437	18N02L06H16J	3411	18N02K15D07Z
490	18N02L06G14G	1464	18N02L06G14H	2438	18N02L06H22A	3412	18N02K15D07U
491	18N02L06G19I	1465	18N02L06G20F	2439	18N02L06H17L	3413	18N02K10Q22Z
492	18N02L06G14N	1466	18N02L06G15X	2440	18N02L06H17G	3414	18N02K10Q22U
493	18N02L06G14P	1467	18N02L06G15Z	2441	18N02L06H17B	3415	18N02K10Q23K
494	18N02L06G15Q	1468	18N02L06H16Q	2442	18N02L06H17X	3416	18N02K10Q13K
495	18N02L06G20H	1469	18N02L06H16K	2443	18N02L06H17H	3417	18N02K15D13B
496	18N02L06H16R	1470	18N02L06H16A	2444	18N02L06H17D	3418	18N02K15D03W
497	18N02L06H16G	1471	18N02L06H16S	2445	18N02L06H18K	3419	18N02K10Q18R
498	18N02L06H16Y	1472	18N02L06H16U	2446	18N02L06H23G	3420	18N02K10Q18B
499	18N02L06H17A	1473	18N02L06H16I	2447	18N02L06H23C	3421	18N02K15D13C
500	18N02L06H17S	1474	18N02L06H16E	2448	18N02L06H18X	3422	18N02K15D08X
501	18N02L06H18V	1475	18N02L06H18F	2449	18N02L06H18T	3423	18N02K15D08S
502	18N02L06H18G	1476	18N02L06H18A	2450	18N02L06H19W	3424	18N02K10Q23M
503	18N02L06H19V	1477	18N02L06H18R	2451	18N02L06H24M	3425	18N02K10Q23H
504	18N02L06H24I	1478	18N02L06H18B	2452	18N02K15C05R	3426	18N02K10Q18S
505	18N02L06H19T	1479	18N02L06H23H	2453	18N02K15C05P	3427	18N02K10Q18C
506	18N02K15C05K	1480	18N02L06H23D	2454	18N02K10Q21V	3428	18N02K10Q08S
507	18N02K10P25X	1481	18N02L06H23E	2455	18N02K10Q21F	3429	18N02K10Q18N
508	18N02K15C05N	1482	18N02L06H18Z	2456	18N02K15D01M	3430	18N02K10Q08Y
509	18N02K15C05D	1483	18N02L06H19F	2457	18N02K10Q21H	3431	18N02K10Q08T
510	18N02K15D01V	1484	18N02L06H24L	2458	18N02K15D01N	3432	18N02K15D13E
511	18N02K10Q21K	1485	18N02L06H19R	2459	18N02K15D01I	3433	18N02K15D03Z
512	18N02K15D06G	1486	18N02L06H24C	2460	18N02K10Q21D	3434	18N02K10Q23Z
513	18N02K15D01L	1487	18N02L06H19X	2461	18N02K15D06J	3435	18N02K10Q23P
514	18N02K10Q21G	1488	18N02K15C05Q	2462	18N02K15D02V	3436	18N02K10Q18E
515	18N02K10Q21B	1489	18N02K15C05X	2463	18N02K10Q21Z	3437	18N02K10Q08U
516	18N02K10Q21X	1490	18N02K15C05S	2464	18N02K10Q22V	3438	18N02K15D04V
517	18N02K10Q21S	1491	18N02K15C05C	2465	18N02K10Q16Z	3439	18N02K15D04B
518	18N02K15D06D	1492	18N02K15C05I	2466	18N02K10Q17G	3440	18N02K10Q24Q
519	18N02K10Q17V	1493	18N02K10P25Y	2467	18N02K15D07X	3441	18N02K10Q24A





GOBERNACIÓN DE ANTIOQUIA



520	18N02K10Q17K	1494	18N02K10P25T	2468	18N02K15D02D	3442	18N02K10Q24B
521	18N02K10Q17F	1495	18N02K15C05Z	2469	18N02K10Q22P	3443	18N02K10Q19K
522	18N02K15D07G	1496	18N02K15D01S	2470	18N02K10Q17E	3444	18N02K10Q19L
523	18N02K15D02B	1497	18N02K15D06N	2471	18N02K15D03Q	3445	18N02K10Q19F
524	18N02K10Q22R	1498	18N02K15D01U	2472	18N02K15D03K	3446	18N02K10Q09B
525	18N02K10Q22B	1499	18N02K15D02K	2473	18N02K10Q18Q	3447	18N02K15D14X
526	18N02K10Q17W	1500	18N02K15D01E	2474	18N02K10Q18F	3448	18N02K15D14C
527	18N02K15D07S	1501	18N02K10Q22F	2475	18N02K10Q13Q	3449	18N02K15D09M
528	18N02K10Q22H	1502	18N02K15D02L	2476	18N02K15D08R	3450	18N02K15D04X
529	18N02K10Q17X	1503	18N02K15D02G	2477	18N02K10Q13W	3451	18N02K10Q19S
530	18N02K10Q17C	1504	18N02K10Q22S	2478	18N02K10Q13G	3452	18N02K10Q14S
531	18N02K15D07T	1505	18N02K10Q17M	2479	18N02K15D08C	3453	18N02K15D14N
532	18N02K10Q17T	1506	18N02K15D07I	2480	18N02K10Q23S	3454	18N02K15D09N
533	18N02K10Q17I	1507	18N02K15D02Y	2481	18N02K10Q13S	3455	18N02K10Q24I
534	18N02K10Q17Z	1508	18N02K15D02I	2482	18N02K10Q23T	3456	18N02K10Q19T
535	18N02K10Q17U	1509	18N02K10Q22Y	2483	18N02K15D08P	3457	18N02K10Q19D
536	18N02K15D08F	1510	18N02K10Q12Y	2484	18N02K10Q23U	3458	18N02K10Q14T
537	18N02K15D08A	1511	18N02K15D07J	2485	18N02K10Q18Z	3459	18N02K15D19E
538	18N02K10Q18V	1512	18N02K10Q22J	2486	18N02K10Q13E	3460	18N02K15D14Z
539	18N02K15D08W	1513	18N02K15D08Q	2487	18N02K10Q08P	3461	18N02K15D09Z
540	18N02K10Q23B	1514	18N02K15D03V	2488	18N02K15D09Q	3462	18N02K15D09E
541	18N02K10Q13R	1515	18N02K15D03A	2489	18N02K15D04W	3463	18N02K10Q24U
542	18N02K10Q13B	1516	18N02K10Q23Q	2490	18N02K10Q24V	3464	18N02K10Q09E
543	18N02K15D08Y	1517	18N02K10Q23A	2491	18N02K10Q24K	3465	18N02K15D10Q
544	18N02K15D08I	1518	18N02K10Q18A	2492	18N02K10Q24G	3466	18N02K10Q25F
545	18N02K10Q23D	1519	18N02K10Q13V	2493	18N02K10Q19G	3467	18N02K10Q15F
546	18N02K10Q13T	1520	18N02K15D13G	2494	18N02K10Q14W	3468	18N02K15D15B
547	18N02K15D13J	1521	18N02K15D08L	2495	18N02K15D14S	3469	18N02K15D10G
548	18N02K10Q18J	1522	18N02K15D08G	2496	18N02K15D04M	3470	18N02K10Q20L
549	18N02K15D14F	1523	18N02K15D03R	2497	18N02K10Q24X	3471	18N02K10Q10L
550	18N02K15D09W	1524	18N02K15D03B	2498	18N02K10Q14M	3472	18N02K10Q05L
551	18N02K15D09K	1525	18N02K10Q23W	2499	18N02K15D14T	3473	18N02K15D20C
552	18N02K15D09L	1526	18N02K10Q23L	2500	18N02K15D14D	3474	18N02K10Q25M
553	18N02K15D09G	1527	18N02K10Q18W	2501	18N02K15D04N	3475	18N02K10Q20C
554	18N02K15D04K	1528	18N02K15D08H	2502	18N02K10Q24N	3476	18N02K10Q15S
555	18N02K10Q19W	1529	18N02K15D03X	2503	18N02K10Q19I	3477	18N02K10Q10X
556	18N02K10Q24M	1530	18N02K15D03S	2504	18N02K10Q09Y	3478	18N02K10Q05X





GOBERNACIÓN DE ANTIOQUIA



557	18N02K15D09Y	1531	18N02K10Q18H	2505	18N02K10Q09I	3479	18N02K10Q05H
558	18N02K15D09T	1532	18N02K15D13D	2506	18N02K15D14E	3480	18N02K10L25X
559	18N02K15D09D	1533	18N02K10Q08N	2507	18N02K15D09U	3481	18N02K15D20D
560	18N02K15D04Y	1534	18N02K15D08U	2508	18N02K15D04Z	3482	18N02K15D15Y
561	18N02K10Q24Y	1535	18N02K15D03J	2509	18N02K15D04U	3483	18N02K15D10N
562	18N02K10Q24T	1536	18N02K10Q13Z	2510	18N02K10Q14Z	3484	18N02K15D05N
563	18N02K10Q19Y	1537	18N02K10Q13J	2511	18N02K10Q14E	3485	18N02K10Q25D
564	18N02K15D09P	1538	18N02K15D14G	2512	18N02K10Q09P	3486	18N02K10Q15Y
565	18N02K10Q24P	1539	18N02K15D14B	2513	18N02K10Q20F	3487	18N02K10Q05T
566	18N02K10Q24J	1540	18N02K15D04Q	2514	18N02K10Q15A	3488	18N02K15D20E
567	18N02K10Q19P	1541	18N02K15D04G	2515	18N02K10Q10V	3489	18N02K15D15U
568	18N02K10Q04P	1542	18N02K10Q24R	2516	18N02K15D10B	3490	18N02K15D10E
569	18N02K15D10F	1543	18N02K10Q14V	2517	18N02K15D05W	3491	18N02K10Q25P
570	18N02K15D05V	1544	18N02K10Q14K	2518	18N02K10Q20B	3492	18N02K10Q20J
571	18N02K10Q25V	1545	18N02K10Q14A	2519	18N02K10Q10R	3493	18N02K10Q20E
572	18N02K10Q10A	1546	18N02K10Q09V	2520	18N02K10L25W	3494	18N02K10Q15Z
573	18N02K15D10L	1547	18N02K10Q09Q	2521	18N02K15D15X	3495	18N02K10Q10P
574	18N02K15D05G	1548	18N02K15D04H	2522	18N02K15D10C	3496	18N02L11A06V
575	18N02K15D05B	1549	18N02K10Q14C	2523	18N02K15D05I	3497	18N02L11A01V
576	18N02K10Q05B	1550	18N02K10Q09S	2524	18N02K15D05D	3498	18N02L11A01A
577	18N02K15D10S	1551	18N02K10Q04X	2525	18N02K10Q25I	3499	18N02L06M21K
578	18N02K15D10H	1552	18N02K15D14I	2526	18N02K10Q10T	3500	18N02L06M16K
579	18N02K15D05X	1553	18N02K15D09I	2527	18N02K10L25Y	3501	18N02L06M16F
580	18N02K10Q25H	1554	18N02K15D04T	2528	18N02K15D10J	3502	18N02L06I21F
581	18N02K15D15T	1555	18N02K15D04E	2529	18N02K10Q25J	3503	18N02L11A16H
582	18N02K15D10T	1556	18N02K10Q24Z	2530	18N02K10Q20P	3504	18N02L11A11S
583	18N02K15D10D	1557	18N02K10Q19U	2531	18N02K10Q05E	3505	18N02L11A01R
584	18N02K10Q25N	1558	18N02K10Q09J	2532	18N02L11A11F	3506	18N02L11A01G
585	18N02K10Q15N	1559	18N02K10Q04Z	2533	18N02L11A01K	3507	18N02L06M21W
586	18N02K10Q10D	1560	18N02K15D20A	2534	18N02L11A01F	3508	18N02L06M16X
587	18N02K10Q05Y	1561	18N02K15D15A	2535	18N02L06M21F	3509	18N02L06M16C
588	18N02K15D10P	1562	18N02K15D10V	2536	18N02L06M11Q	3510	18N02L06M11W
589	18N02K15D05P	1563	18N02K10Q25K	2537	18N02L11A16X	3511	18N02L06M11S
590	18N02K15D05J	1564	18N02K10Q25A	2538	18N02L11A16C	3512	18N02L06M06W
591	18N02K10Q15U	1565	18N02K10Q20A	2539	18N02L11A01X	3513	18N02L06M06B
592	18N02K10Q15E	1566	18N02K10Q10K	2540	18N02L06M21C	3514	18N02L06M01X
593	18N02K10Q05U	1567	18N02K10Q05F	2541	18N02L06M11C	3515	18N02L06M01G





GOBERNACIÓN DE ANTIOQUIA



594	18N02L11A06F	1568	18N02K15D20G	2542	18N02L06M06L	3516	18N02L11A16I
595	18N02L11A11C	1569	18N02K15D15W	2543	18N02L06M06M	3517	18N02L11A11D
596	18N02L11A06L	1570	18N02K15D10W	2544	18N02L06M06G	3518	18N02L11A06D
597	18N02L11A06M	1571	18N02K15D05R	2545	18N02L06M01W	3519	18N02L06M21I
598	18N02L11A06H	1572	18N02K10Q25R	2546	18N02L06M01M	3520	18N02L06M16T
599	18N02L11A01W	1573	18N02K10Q15L	2547	18N02L06I21W	3521	18N02L06M01I
600	18N02L11A01B	1574	18N02K15D15M	2548	18N02L06I21B	3522	18N02L11A11J
601	18N02L06M21X	1575	18N02K15D15H	2549	18N02L11A06I	3523	18N02L11A01U
602	18N02L06M21S	1576	18N02K15D10X	2550	18N02L11A01D	3524	18N02L06M11Z
603	18N02L06M16S	1577	18N02K15D05C	2551	18N02L06M11D	3525	18N02L06I16J
604	18N02L06M11M	1578	18N02K10Q20X	2552	18N02L11A21E	3526	18N02L11A07V
605	18N02L06M06H	1579	18N02K10Q10C	2553	18N02L11A16E	3527	18N02L06M07A
606	18N02L06M01C	1580	18N02K15D20I	2554	18N02L11A06J	3528	18N02L06I22Q
607	18N02L06I21R	1581	18N02K15D15I	2555	18N02L11A06E	3529	18N02L06I17F
608	18N02L06I16X	1582	18N02K15D15D	2556	18N02L11A01E	3530	18N02L11A12B
609	18N02L11A06Y	1583	18N02K10Q25T	2557	18N02L06M21Z	3531	18N02L11A02W
610	18N02L11A01N	1584	18N02K10Q20D	2558	18N02L06M11P	3532	18N02L06M22W
611	18N02L11A01I	1585	18N02K10Q15I	2559	18N02L06M11E	3533	18N02L06M07R
612	18N02L06M21T	1586	18N02K10Q05I	2560	18N02L06I21Z	3534	18N02L06I22G
613	18N02L06M16Y	1587	18N02K10L25T	2561	18N02L11A12K	3535	18N02L06I17L
614	18N02L06M06N	1588	18N02K15D15Z	2562	18N02L11A07Q	3536	18N02L11A07H
615	18N02L06I21N	1589	18N02K15D15P	2563	18N02L06M22V	3537	18N02L06M22C
616	18N02L11A16J	1590	18N02K15D10Z	2564	18N02L06M17F	3538	18N02L06M17H
617	18N02L11A11E	1591	18N02K10Q10Z	2565	18N02L06M12V	3539	18N02L06M07X
618	18N02L11A06U	1592	18N02K10L25P	2566	18N02L06M02K	3540	18N02L06I22M
619	18N02L06M16P	1593	18N02K10L25J	2567	18N02L11A07W	3541	18N02L06I17H
620	18N02L06M16J	1594	18N02L11A16K	2568	18N02L06M22B	3542	18N02L11A22N
621	18N02L06M06U	1595	18N02L11A16A	2569	18N02L06M17R	3543	18N02L06M22Y
622	18N02L06I16P	1596	18N02L06M21V	2570	18N02L06I17G	3544	18N02L06M22T
623	18N02L11A02K	1597	18N02L06M21A	2571	18N02L11A22H	3545	18N02L06M22I
624	18N02L11A02A	1598	18N02L06M01Q	2572	18N02L11A07M	3546	18N02L06M07T
625	18N02L06M17Q	1599	18N02L06M01K	2573	18N02L11A07C	3547	18N02L06M07N
626	18N02L06M17A	1600	18N02L11A16S	2574	18N02L11A02S	3548	18N02L06I22N
627	18N02L06M12K	1601	18N02L11A11X	2575	18N02L11A02H	3549	18N02L06I17T
628	18N02L06M07V	1602	18N02L11A11R	2576	18N02L06M17M	3550	18N02L06I17I
629	18N02L06M07Q	1603	18N02L11A11H	2577	18N02L06I22H	3551	18N02L11A12Z
630	18N02L06M02V	1604	18N02L11A06W	2578	18N02L06I12X	3552	18N02L11A07U





631	18N02L06I22V	1605	18N02L11A01M	2579	18N02L06I22Y	3553	18N02L06M17J
632	18N02L06I22F	1606	18N02L06M21R	2580	18N02L11A02E	3554	18N02L06M12E
633	18N02L11A22G	1607	18N02L06M16W	2581	18N02L06M12U	3555	18N02L06M02Z
634	18N02L11A17R	1608	18N02L06M11R	2582	18N02L06M07U	3556	18N02L06I22P
635	18N02L11A07L	1609	18N02L06M11G	2583	18N02L06M07E	3557	18N02L06I12P
636	18N02L06M17L	1610	18N02L06M06X	2584	18N02L06I22U	3558	18N02L06I12J
637	18N02L06M07W	1611	18N02L06M06S	2585	18N02L06I22J	3559	18N02L11A23F
638	18N02L06I22R	1612	18N02L06I21X	2586	18N02L06I17Z	3560	18N02L11A18K
639	18N02L11A17M	1613	18N02L06I21G	2587	18N02L06I17J	3561	18N02L11A13A
640	18N02L11A07S	1614	18N02L11A16Y	2588	18N02L11A18V	3562	18N02L11A08K
641	18N02L11A02M	1615	18N02L11A16T	2589	18N02L11A13Q	3563	18N02L11A08A
642	18N02L06M22M	1616	18N02L11A16D	2590	18N02L11A03K	3564	18N02L11A03F
643	18N02L06M07H	1617	18N02L11A11N	2591	18N02L11A03A	3565	18N02L06M13V
644	18N02L06M02H	1618	18N02L11A01T	2592	18N02L06M23V	3566	18N02L06M13K
645	18N02L06I22X	1619	18N02L06I16T	2593	18N02L06M18Q	3567	18N02L06M13F
646	18N02L06I22S	1620	18N02L11A16P	2594	18N02L06M03K	3568	18N02L11A23L
647	18N02L06I17X	1621	18N02L06M01U	2595	18N02L06I18V	3569	18N02L11A18G
648	18N02L06I17C	1622	18N02L06I21P	2596	18N02L11A03G	3570	18N02L11A03B
649	18N02L11A17Y	1623	18N02L06I16Z	2597	18N02L06M23W	3571	18N02L06M23B
650	18N02L11A17D	1624	18N02L06I16U	2598	18N02L06M23R	3572	18N02L06I23G
651	18N02L11A07I	1625	18N02L11A02V	2599	18N02L06M18G	3573	18N02L06I18R
652	18N02L11A02Y	1626	18N02L11A02F	2600	18N02L06M18B	3574	18N02L11A18T
653	18N02L11A02N	1627	18N02L06M17V	2601	18N02L06M03G	3575	18N02L11A18M
654	18N02L06M17N	1628	18N02L11A12L	2602	18N02L06I13R	3576	18N02L11A13Y
655	18N02L06M07I	1629	18N02L06M22G	2603	18N02L11A23N	3577	18N02L11A13M
656	18N02L06M02N	1630	18N02L06M17G	2604	18N02L11A23I	3578	18N02L11A08N
657	18N02L06M02I	1631	18N02L06I17W	2605	18N02L11A08Y	3579	18N02L11A08H
658	18N02L06M02D	1632	18N02L06I17B	2606	18N02L11A08I	3580	18N02L11A03S
659	18N02L06I12N	1633	18N02L11A17X	2607	18N02L11A03T	3581	18N02L06M18T
660	18N02L11A22J	1634	18N02L11A17S	2608	18N02L11A03N	3582	18N02L06M13H
661	18N02L11A17Z	1635	18N02L11A17H	2609	18N02L11A03C	3583	18N02L06M08X
662	18N02L11A17U	1636	18N02L11A12X	2610	18N02L06M23T	3584	18N02L06M03M
663	18N02L11A17E	1637	18N02L11A12S	2611	18N02L06M18H	3585	18N02L06I23N
664	18N02L11A12P	1638	18N02L06M12S	2612	18N02L06M18D	3586	18N02L06I18I
665	18N02L11A07E	1639	18N02L06M12M	2613	18N02L06M08M	3587	18N02L11A23P
666	18N02L06M12P	1640	18N02L06M02X	2614	18N02L06I23S	3588	18N02L11A23J
667	18N02L06M02P	1641	18N02L11A22I	2615	18N02L06I18C	3589	18N02L11A03J





668	18N02L06I12Z	1642	18N02L11A12T	2616	18N02L06I13Y	3590	18N02L06M18P
669	18N02L11A13K	1643	18N02L11A12D	2617	18N02L06I13I	3591	18N02L06M03E
670	18N02L11A08Q	1644	18N02L11A07N	2618	18N02L11A13E	3592	18N02L06I18U
671	18N02L06M08A	1645	18N02L11A02D	2619	18N02L11A08Z	3593	18N02L06I13J
672	18N02L06I18Q	1646	18N02L06M22N	2620	18N02L06M23Z	3594	18N02L06I13E
673	18N02L06I18K	1647	18N02L06M22D	2621	18N02L06M23U	3595	18N02L06I08U
674	18N02L11A23G	1648	18N02L06M12I	2622	18N02L06M23J	3596	18N02L11A24F
675	18N02L11A13L	1649	18N02L06I22T	2623	18N02L06M18U	3597	18N02L11A14V
676	18N02L11A03W	1650	18N02L11A02U	2624	18N02L06M03P	3598	18N02L06M19V
677	18N02L11A03L	1651	18N02L11A02J	2625	18N02L06M03J	3599	18N02L06I19Q
678	18N02L06M18W	1652	18N02L06M22P	2626	18N02L11A24V	3600	18N02L06I19F
679	18N02L06M13W	1653	18N02L06M17P	2627	18N02L11A24K	3601	18N02L06I14K
680	18N02L06M13R	1654	18N02L06I17U	2628	18N02L06I09V	3602	18N02L06I09A
681	18N02L06I23L	1655	18N02L06I17P	2629	18N02L06I09F	3603	18N02L11A24L
682	18N02L06I13L	1656	18N02L11A23Q	2630	18N02L06I04V	3604	18N02L11A09B
683	18N02L11A13D	1657	18N02L11A13F	2631	18N02L11A24B	3605	18N02L06I19L
684	18N02L11A08S	1658	18N02L11A03Q	2632	18N02L11A19B	3606	18N02L06I14R
685	18N02L11A08C	1659	18N02L06M18F	2633	18N02L11A14L	3607	18N02L06I09G
686	18N02L06M23M	1660	18N02L06M18A	2634	18N02L11A14B	3608	18N02L11A24M
687	18N02L06M23H	1661	18N02L06M08F	2635	18N02L11A04L	3609	18N02L11A19C
688	18N02L06M18I	1662	18N02L06M03V	2636	18N02L06M24R	3610	18N02L11A09X
689	18N02L06M08T	1663	18N02L06I18A	2637	18N02L06I24G	3611	18N02L11A09S
690	18N02L06M08D	1664	18N02L06I13K	2638	18N02L06I24B	3612	18N02L11A04X
691	18N02L06I23Y	1665	18N02L06I13F	2639	18N02L06I19W	3613	18N02L06M09C
692	18N02L06I23H	1666	18N02L06I08V	2640	18N02L06I14G	3614	18N02L06M04X
693	18N02L06I18N	1667	18N02L11A08G	2641	18N02L06I09B	3615	18N02L06I24X
694	18N02L06I13T	1668	18N02L11A08B	2642	18N02L11A19H	3616	18N02L06I19C
695	18N02L06I13M	1669	18N02L06M13L	2643	18N02L11A09C	3617	18N02L06I14X
696	18N02L06I13D	1670	18N02L06M08R	2644	18N02L06I24H	3618	18N02L11E04D
697	18N02L06I08S	1671	18N02L06M08B	2645	18N02L06I24C	3619	18N02L11A19Y
698	18N02L06I08T	1672	18N02L06I18W	2646	18N02L06I19M	3620	18N02L11A19N
699	18N02L11A23U	1673	18N02L06I13W	2647	18N02L11E04I	3621	18N02L11A19I
700	18N02L11A08U	1674	18N02L06I08R	2648	18N02L11A14T	3622	18N02L06M04I
701	18N02L11A03E	1675	18N02L11A18Y	2649	18N02L06I14I	3623	18N02L06I24Y
702	18N02L06M03U	1676	18N02L11A08T	2650	18N02L06I04I	3624	18N02L06I24T
703	18N02L06I23Z	1677	18N02L06M23Y	2651	18N02L06M04U	3625	18N02L06I24I
704	18N02L06I23U	1678	18N02L06M23S	2652	18N02L06I14Z	3626	18N02L06I19Y





705	18N02L06I13P	1679	18N02L06M08S	2653	18N02L06I14P	3627	18N02L06I19N
706	18N02L11A24Q	1680	18N02L06I23I	2654	18N02L06I14J	3628	18N02L06I19D
707	18N02L11A19F	1681	18N02L06I08I	2655	18N02L06I09P	3629	18N02L06I09D
708	18N02L11A19A	1682	18N02L11A08P	2656	18N02L06I09E	3630	18N02L11E04J
709	18N02L11A14F	1683	18N02L11A08J	2657	18N02L11E05Q	3631	18N02L11A24Z
710	18N02L11A09V	1684	18N02L11A03U	2658	18N02L11A25K	3632	18N02L11A19Z
711	18N02L11A04A	1685	18N02L11A03P	2659	18N02L11A15V	3633	18N02L11A14Z
712	18N02L06M24Q	1686	18N02L06M08P	2660	18N02L06I10K	3634	18N02L11A09J
713	18N02L06M24K	1687	18N02L06M03Z	2661	18N02L06I05V	3635	18N02L11A04Z
714	18N02L06M09K	1688	18N02L06I18P	2662	18N02L06E25V	3636	18N02L06I24Z
715	18N02L06M09F	1689	18N02L11E04A	2663	18N02L11A20W	3637	18N02L06I09Z
716	18N02L06M04Q	1690	18N02L11A24A	2664	18N02L11A20L	3638	18N02L11E05F
717	18N02L06I19K	1691	18N02L11A19V	2665	18N02L11A20G	3639	18N02L11A15Q
718	18N02L06I14V	1692	18N02L11A19Q	2666	18N02L11A15B	3640	18N02L11A15A
719	18N02L06I09Q	1693	18N02L06M09A	2667	18N02L11A10W	3641	18N02L11A10A
720	18N02L11E04G	1694	18N02L06M04F	2668	18N02L06I20G	3642	18N02L11A05V
721	18N02L11A14R	1695	18N02L06I24K	2669	18N02L06I15B	3643	18N02L06M05F
722	18N02L11A14G	1696	18N02L06I24F	2670	18N02L06I10R	3644	18N02L06I25Q
723	18N02L06I24L	1697	18N02L11A24G	2671	18N02L11E05S	3645	18N02L06I20K
724	18N02L06I19G	1698	18N02L11A09L	2672	18N02L11E05C	3646	18N02L06I20A
725	18N02L06I09R	1699	18N02L11A09G	2673	18N02L11A25X	3647	18N02L06I05F
726	18N02L11E04H	1700	18N02L11A04W	2674	18N02L11A20X	3648	18N02L11E05R
727	18N02L11A24C	1701	18N02L11A04G	2675	18N02L11A20M	3649	18N02L11E05L
728	18N02L11A19X	1702	18N02L06M04G	2676	18N02L11A10S	3650	18N02L11E05B
729	18N02L11A14X	1703	18N02L06M04B	2677	18N02L06I25C	3651	18N02L11A15R
730	18N02L06M04C	1704	18N02L06I14B	2678	18N02L06I15C	3652	18N02L11A10G
731	18N02L06I24M	1705	18N02L06I04R	2679	18N02L06E25X	3653	18N02L06I25B
732	18N02L06I19S	1706	18N02L11A19S	2680	18N02L11E05E	3654	18N02L06I10L
733	18N02L06I14S	1707	18N02L11A09H	2681	18N02L11A25I	3655	18N02L06I10G
734	18N02L06I14H	1708	18N02L06I24S	2682	18N02L11A15Z	3656	18N02L06I05L
735	18N02L11A24I	1709	18N02L06I14C	2683	18N02L11A15I	3657	18N02L06E25R
736	18N02L11A14Y	1710	18N02L06I09M	2684	18N02L06I25I	3658	18N02L11A15M
737	18N02L11A09I	1711	18N02L06I09C	2685	18N02L06I20U	3659	18N02L06I10X
738	18N02L06I14D	1712	18N02L11A24T	2686	18N02L06I20E	3660	18N02L11E05U
739	18N02L11A24P	1713	18N02L11A24D	2687	18N02L06I05E	3661	18N02L11A25Y
740	18N02L11A24E	1714	18N02L11A14D	2688	18N02L11B16V	3662	18N02L11A25U
741	18N02L11A19U	1715	18N02L11A09T	2689	18N02L11B16Q	3663	18N02L11A25E





GOBERNACIÓN DE ANTIOQUIA



742	18N02L11A09P	1716	18N02L11A04Y	2690	18N02L06J06F	3664	18N02L11A20T
743	18N02L06M04P	1717	18N02L06I24N	2691	18N02L06J06A	3665	18N02L11A20D
744	18N02L06I24P	1718	18N02L11A24U	2692	18N02L06F21Q	3666	18N02L11A15T
745	18N02L06I19J	1719	18N02L11A19J	2693	18N02L11F01G	3667	18N02L11A15N
746	18N02L06I14E	1720	18N02L11A14P	2694	18N02L11B16W	3668	18N02L11A10Z
747	18N02L06I09U	1721	18N02L11A14E	2695	18N02L11B11W	3669	18N02L11A10T
748	18N02L06I15Q	1722	18N02L11A09E	2696	18N02L06J16L	3670	18N02L06M05D
749	18N02L06I20L	1723	18N02L06M04Z	2697	18N02L06J11B	3671	18N02L06I15D
750	18N02L11E05X	1724	18N02L06I24U	2698	18N02L06J06W	3672	18N02L06E25T
751	18N02L06I10H	1725	18N02L06I19U	2699	18N02L06F16R	3673	18N02L11F01K
752	18N02L11E05T	1726	18N02L06I14U	2700	18N02L11F01H	3674	18N02L11B16A
753	18N02L11E05N	1727	18N02L06I04E	2701	18N02L11B21X	3675	18N02L11B11V
754	18N02L11E05I	1728	18N02L11E05K	2702	18N02L11B11X	3676	18N02L06J21Q
755	18N02L11A25D	1729	18N02L11A25Q	2703	18N02L11B11M	3677	18N02L06J01F
756	18N02L11A20Y	1730	18N02L11A25F	2704	18N02L06J16X	3678	18N02L06J01A
757	18N02L11A20I	1731	18N02L11A25A	2705	18N02L06J16C	3679	18N02L11F06B
758	18N02L11A15Y	1732	18N02L11A20V	2706	18N02L06J01C	3680	18N02L11B21R
759	18N02L11A15E	1733	18N02L11A20Q	2707	18N02L06F21S	3681	18N02L11B06R
760	18N02L06I25Z	1734	18N02L11A15F	2708	18N02L11F01I	3682	18N02L11B06G
761	18N02L06I25T	1735	18N02L11A10V	2709	18N02L11F01D	3683	18N02L06J21G
762	18N02L06I25P	1736	18N02L06I25K	2710	18N02L11B21I	3684	18N02L06J11R
763	18N02L06I25J	1737	18N02L06I25A	2711	18N02L11B16N	3685	18N02L06J01B
764	18N02L06I20Z	1738	18N02L06I20Q	2712	18N02L11B11N	3686	18N02L06F21L
765	18N02L06I20I	1739	18N02L06I15V	2713	18N02L11B06Y	3687	18N02L11F01C
766	18N02L06I15E	1740	18N02L06I15A	2714	18N02L06J16Y	3688	18N02L11B16X
767	18N02L06I10P	1741	18N02L06I05Q	2715	18N02L06J11T	3689	18N02L11B11H
768	18N02L06E25Z	1742	18N02L06I05K	2716	18N02L06J11D	3690	18N02L06J11X
769	18N02L06E25U	1743	18N02L06I05A	2717	18N02L06J06D	3691	18N02L06F21M
770	18N02L06E25I	1744	18N02L11E05G	2718	18N02L06J01I	3692	18N02L11B21Y
771	18N02L06E25E	1745	18N02L11A25L	2719	18N02L06F16Y	3693	18N02L11B21D
772	18N02L11F06A	1746	18N02L11A20R	2720	18N02L11B16U	3694	18N02L11B16I
773	18N02L11F01V	1747	18N02L11A15G	2721	18N02L11B11U	3695	18N02L06J16N
774	18N02L11B21F	1748	18N02L06I20B	2722	18N02L11B06Z	3696	18N02L06J16D
775	18N02L11B11F	1749	18N02L06I15L	2723	18N02L11B06P	3697	18N02L06J11Y
776	18N02L11B06V	1750	18N02L11A25H	2724	18N02L11B06J	3698	18N02L06J06N
777	18N02L11B06Q	1751	18N02L11A25C	2725	18N02L06J11E	3699	18N02L06F21D
778	18N02L06J16Q	1752	18N02L11A20S	2726	18N02L06J06P	3700	18N02L11B21U





779	18N02L06J16F	1753	18N02L11A15S	2727	18N02L06J06J	3701	18N02L11B21E
780	18N02L06J11V	1754	18N02L06M05H	2728	18N02L06J01P	3702	18N02L11B11P
781	18N02L06J01Q	1755	18N02L06I25X	2729	18N02L11B17A	3703	18N02L06J16E
782	18N02L06F21A	1756	18N02L06I25S	2730	18N02L06F22Q	3704	18N02L06J06E
783	18N02L11F06G	1757	18N02L06I25M	2731	18N02L06F17K	3705	18N02L11B17Q
784	18N02L11F01W	1758	18N02L06I25H	2732	18N02L11F02L	3706	18N02L11B17K
785	18N02L11F01L	1759	18N02L06I20M	2733	18N02L11F02G	3707	18N02L11B12V
786	18N02L11B21L	1760	18N02L06I20H	2734	18N02L11B12R	3708	18N02L11B12K
787	18N02L11B16L	1761	18N02L06I05S	2735	18N02L11B12B	3709	18N02L11B12F
788	18N02L11B16G	1762	18N02L11A25Z	2736	18N02L11B07L	3710	18N02L06J17Q
789	18N02L11B11R	1763	18N02L11A25P	2737	18N02L06J12B	3711	18N02L06J12K
790	18N02L06J16B	1764	18N02L11A20Z	2738	18N02L06F22W	3712	18N02L06J02K
791	18N02L06J11W	1765	18N02L11A20N	2739	18N02L06F17R	3713	18N02L06F17A
792	18N02L06J01G	1766	18N02L11A20P	2740	18N02L11B17H	3714	18N02L11F02B
793	18N02L11F01S	1767	18N02L11A20J	2741	18N02L11B17C	3715	18N02L11B17B
794	18N02L11B21M	1768	18N02L11A15U	2742	18N02L06F22M	3716	18N02L11B12L
795	18N02L11B06S	1769	18N02L11A15J	2743	18N02L06F17X	3717	18N02L11B07B
796	18N02L11B06M	1770	18N02L11A10P	2744	18N02L06F17M	3718	18N02L06J17B
797	18N02L06J21H	1771	18N02L06I25Y	2745	18N02L06F12S	3719	18N02L06J12R
798	18N02L06J06S	1772	18N02L06I25D	2746	18N02L06F12M	3720	18N02L06J07W
799	18N02L06F21C	1773	18N02L06I20Y	2747	18N02L11B17I	3721	18N02L06J07R
800	18N02L06F16S	1774	18N02L06I20D	2748	18N02L11B02Y	3722	18N02L06J07B
801	18N02L11F06D	1775	18N02L06I15T	2749	18N02L06J02I	3723	18N02L06J02W
802	18N02L11B21T	1776	18N02L06I15N	2750	18N02L06F17T	3724	18N02L06F12R
803	18N02L11B21N	1777	18N02L06I15P	2751	18N02L06F17I	3725	18N02L11F02M
804	18N02L11B11D	1778	18N02L06I15J	2752	18N02L11B23V	3726	18N02L11F02C
805	18N02L06J06I	1779	18N02L06I05Y	2753	18N02L11B22U	3727	18N02L11B07X
806	18N02L06F21I	1780	18N02L11B11Q	2754	18N02L11B17P	3728	18N02L11B07M
807	18N02L06F16T	1781	18N02L06J16A	2755	18N02L06J08K	3729	18N02L06J17H
808	18N02L11B16P	1782	18N02L06J11Q	2756	18N02L06F22U	3730	18N02L06J12S
809	18N02L11B11E	1783	18N02L06F21F	2757	18N02L06F23Q	3731	18N02L06J07M
810	18N02L06J11J	1784	18N02L06J11G	2758	18N02L06F22P	3732	18N02L06J07C
811	18N02L06F21Z	1785	18N02L06J06B	2759	18N02L06F17Z	3733	18N02L06J02X
812	18N02L06F21E	1786	18N02L06J01R	2760	18N02L06F18F	3734	18N02L06F22X
813	18N02L06F16J	1787	18N02L06F21G	2761	18N02L06F17E	3735	18N02L06F17C
814	18N02L11F02Q	1788	18N02L06F16W	2762	18N02L06F13V	3736	18N02L11F02I
815	18N02L11F02F	1789	18N02L11B21C	2763	18N02L11B13R	3737	18N02L11B22N





GOBERNACIÓN DE ANTIOQUIA



816	18N02L11F02A	1790	18N02L06J21C	2764	18N02L06J03L	3738	18N02L11B17T
817	18N02L11B22V	1791	18N02L06J01X	2765	18N02L06F18W	3739	18N02L11B17D
818	18N02L11B07V	1792	18N02L06F21X	2766	18N02L06F18R	3740	18N02L11B07N
819	18N02L06J02Q	1793	18N02L11B16Y	2767	18N02L06F13L	3741	18N02L06J17I
820	18N02L06J02F	1794	18N02L11B16T	2768	18N02L11B23M	3742	18N02L06J07Y
821	18N02L06F22F	1795	18N02L11B11I	2769	18N02L11B18X	3743	18N02L06J07T
822	18N02L11B22W	1796	18N02L06J06T	2770	18N02L11B03S	3744	18N02L06J07D
823	18N02L11B22R	1797	18N02L06J01Y	2771	18N02L06J13C	3745	18N02L11F03F
824	18N02L11B22G	1798	18N02L06F21T	2772	18N02L06J03H	3746	18N02L11B17Z
825	18N02L11B07R	1799	18N02L06F16I	2773	18N02L06J03C	3747	18N02L11B02Z
826	18N02L11B07G	1800	18N02L11F01U	2774	18N02L06F23X	3748	18N02L06J12U
827	18N02L06F17L	1801	18N02L11B21Z	2775	18N02L11B23N	3749	18N02L06J13Q
828	18N02L06F12W	1802	18N02L11B16J	2776	18N02L11B13T	3750	18N02L06J13A
829	18N02L11B17X	1803	18N02L11B06U	2777	18N02L11B08D	3751	18N02L06J08V
830	18N02L11B12C	1804	18N02L06J16P	2778	18N02L11B03Y	3752	18N02L06J02P
831	18N02L11B07H	1805	18N02L06J11Z	2779	18N02L06J13I	3753	18N02L06J03F
832	18N02L06J17M	1806	18N02L06J11P	2780	18N02L06J08D	3754	18N02L06F23F
833	18N02L06F12X	1807	18N02L06J06Z	2781	18N02L06F23T	3755	18N02L06F08Q
834	18N02L11B07T	1808	18N02L06J06U	2782	18N02L06F23N	3756	18N02L11B23W
835	18N02L06J07I	1809	18N02L06J01E	2783	18N02L06F23D	3757	18N02L06F23R
836	18N02L06J02T	1810	18N02L11B07K	2784	18N02L06F08T	3758	18N02L06F23G
837	18N02L06F22I	1811	18N02L06J07V	2785	18N02L06F08D	3759	18N02L06F18B
838	18N02L06F17N	1812	18N02L06J07Q	2786	18N02L11B23P	3760	18N02L06F08R
839	18N02L11B22P	1813	18N02L06J07A	2787	18N02L11B23J	3761	18N02L11B18S
840	18N02L11B23K	1814	18N02L06F22V	2788	18N02L11B18J	3762	18N02L11B08X
841	18N02L11B23F	1815	18N02L06F22R	2789	18N02L11B13J	3763	18N02L11B08S
842	18N02L11B12Z	1816	18N02L11B22S	2790	18N02L11B08J	3764	18N02L06J13H
843	18N02L11B12U	1817	18N02L11B12S	2791	18N02L06J08Z	3765	18N02L06J08C
844	18N02L06J17E	1818	18N02L06J12H	2792	18N02L06J08E	3766	18N02L06F23C
845	18N02L06J08Q	1819	18N02L06J07X	2793	18N02L06F23P	3767	18N02L06F18X
846	18N02L06J07P	1820	18N02L06J07S	2794	18N02L06F18Z	3768	18N02L11B23T
847	18N02L06J07E	1821	18N02L06J02C	2795	18N02L06F18P	3769	18N02L11B23I
848	18N02L06J02Z	1822	18N02L11B22Y	2796	18N02L11B19Q	3770	18N02L11B13Y
849	18N02L06F23V	1823	18N02L11B22T	2797	18N02L11B09K	3771	18N02L06J13D
850	18N02L06F17U	1824	18N02L11B17Y	2798	18N02L11B09F	3772	18N02L06J08Y
851	18N02L06F13F	1825	18N02L11B17N	2799	18N02L11B09A	3773	18N02L06J08T
852	18N02L11B23G	1826	18N02L11B12D	2800	18N02L06J09Q	3774	18N02L06F18N





GOBERNACIÓN DE ANTIOQUIA



853	18N02L11B13W	1827	18N02L11B07D	2801	18N02L06J04V	3775	18N02L11B03Z
854	18N02L11B08W	1828	18N02L06J12T	2802	18N02L06F19V	3776	18N02L06J03P
855	18N02L06J13G	1829	18N02L06J07N	2803	18N02L06F14F	3777	18N02L06F13Z
856	18N02L06J03R	1830	18N02L06F22N	2804	18N02L06F09Q	3778	18N02L11B19F
857	18N02L06J03G	1831	18N02L06F22D	2805	18N02L06J04W	3779	18N02L11B19A
858	18N02L06F23L	1832	18N02L06F12T	2806	18N02L06F14W	3780	18N02L11B09V
859	18N02L06F13W	1833	18N02L11B22J	2807	18N02L11B14H	3781	18N02L11B04Q
860	18N02L06F08L	1834	18N02L11B18Q	2808	18N02L11B09S	3782	18N02L06J04Q
861	18N02L11B23X	1835	18N02L11B18K	2809	18N02L06F14S	3783	18N02L06J04K
862	18N02L11B13S	1836	18N02L11B13F	2810	18N02L06F09C	3784	18N02L06F19A
863	18N02L11B08H	1837	18N02L11B12E	2811	18N02L11B09D	3785	18N02L06F09V
864	18N02L06J08M	1838	18N02L11B07U	2812	18N02L06F19D	3786	18N02L06F09F
865	18N02L06J03X	1839	18N02L11B07P	2813	18N02L06F14N	3787	18N02L11B19R
866	18N02L06F08X	1840	18N02L11B08Q	2814	18N02L06F09T	3788	18N02L11B09W
867	18N02L11B18D	1841	18N02L11B07E	2815	18N02L11B14Z	3789	18N02L11B09B
868	18N02L11B08I	1842	18N02L11B08A	2816	18N02L11B14J	3790	18N02L06J09R
869	18N02L11B03T	1843	18N02L11B02U	2817	18N02L11B09Z	3791	18N02L06J04G
870	18N02L06J03N	1844	18N02L06J13K	2818	18N02L11B09P	3792	18N02L06F19W
871	18N02L06J03D	1845	18N02L06J07Z	2819	18N02L06J09E	3793	18N02L06F19B
872	18N02L06F13I	1846	18N02L06J07U	2820	18N02L06J04E	3794	18N02L06F14R
873	18N02L11B18E	1847	18N02L06J02U	2821	18N02L06F24E	3795	18N02L11B14S
874	18N02L11B13E	1848	18N02L06J03A	2822	18N02L06F09P	3796	18N02L06J09C
875	18N02L11B08Z	1849	18N02L06F22Z	2823	18N02L11B20F	3797	18N02L06J04S
876	18N02L06J08P	1850	18N02L06F22J	2824	18N02L11B20A	3798	18N02L06F24S
877	18N02L06F23Z	1851	18N02L06F18V	2825	18N02L11B10V	3799	18N02L06F19H
878	18N02L06F23U	1852	18N02L06F18Q	2826	18N02L11B10W	3800	18N02L06F14C
879	18N02L11B24Q	1853	18N02L06F12Z	2827	18N02L11B10B	3801	18N02L06F09H
880	18N02L11B19G	1854	18N02L06F12P	2828	18N02L06F25Q	3802	18N02L06F24D
881	18N02L11B19B	1855	18N02L06F12E	2829	18N02L06F25L	3803	18N02L06F19T
882	18N02L06J09L	1856	18N02L11B23R	2830	18N02L06F15Q	3804	18N02L06F19I
883	18N02L06J09G	1857	18N02L11B18R	2831	18N02L06F15K	3805	18N02L06F14I
884	18N02L06F14L	1858	18N02L11B18G	2832	18N02L06F15L	3806	18N02L06F09N
885	18N02L11B19M	1859	18N02L11B08L	2833	18N02L06F15F	3807	18N02L06F09D
886	18N02L11B19C	1860	18N02L06J13L	2834	18N02L06F15B	3808	18N02L11B24J
887	18N02L11B14C	1861	18N02L06J08B	2835	18N02L06F10V	3809	18N02L11B19U
888	18N02L11B09X	1862	18N02L06F13G	2836	18N02L06F10Q	3810	18N02L11B09E
889	18N02L11B04X	1863	18N02L06F13B	2837	18N02L11B10C	3811	18N02L06F19E





GOBERNACIÓN DE ANTIOQUIA



UNIDOS

890	18N02L06J04X	1864	18N02L06J13M	2838	18N02L06F20H	3812	18N02L06F14U
891	18N02L06J04M	1865	18N02L06F23S	2839	18N02L06F10H	3813	18N02L06F14E
892	18N02L06F24M	1866	18N02L06F18M	2840	18N02L11B15I	3814	18N02L11B25A
893	18N02L06F24H	1867	18N02L06F13X	2841	18N02L11B15D	3815	18N02L11B20R
894	18N02L06F14X	1868	18N02L06F13S	2842	18N02L11B10D	3816	18N02L11B15W
895	18N02L11B19Y	1869	18N02L06J03T	2843	18N02L06F25T	3817	18N02L11B15Q
896	18N02L11B19I	1870	18N02L06F23Y	2844	18N02L11C11Q	3818	18N02L11B15B
897	18N02L06J09D	1871	18N02L06F18D	2845	18N02L06G16F	3819	18N02L06J05L
898	18N02L06F24Y	1872	18N02L06F13Y	2846	18N02L06G06Q	3820	18N02L06J05F
899	18N02L06F24T	1873	18N02L11B13U	2847	18N02L11C11R	3821	18N02L06F25W
900	18N02L11B04Z	1874	18N02L11B08P	2848	18N02L11C06R	3822	18N02L06F20B
901	18N02L06J04Z	1875	18N02L06J03J	2849	18N02L11C06L	3823	18N02L06F15V
902	18N02L06F24U	1876	18N02L11B24F	2850	18N02L11C06G	3824	18N02L06F10L
903	18N02L06F19J	1877	18N02L11B24A	2851	18N02L06G16R	3825	18N02L06F10A
904	18N02L06F14P	1878	18N02L11B14Q	2852	18N02L06G16L	3826	18N02L06F10B
905	18N02L11B15V	1879	18N02L06J09A	2853	18N02L06G11L	3827	18N02L11B20M
906	18N02L11B15F	1880	18N02L06J04F	2854	18N02L11C11X	3828	18N02L11B15X
907	18N02L11B10L	1881	18N02L06J04A	2855	18N02L11C11S	3829	18N02L11B15C
908	18N02L06F25F	1882	18N02L06F24Q	2856	18N02L11C06M	3830	18N02L06J05H
909	18N02L06F20V	1883	18N02L06F14V	2857	18N02L06G21M	3831	18N02L06F20S
910	18N02L06F20W	1884	18N02L06F14K	2858	18N02L06G21H	3832	18N02L06F20M
911	18N02L06F20R	1885	18N02L11B19W	2859	18N02L06G16S	3833	18N02L11B20N
912	18N02L06F20G	1886	18N02L11B09R	2860	18N02L06G16M	3834	18N02L11B20I
913	18N02L06F20A	1887	18N02L11B09L	2861	18N02L11C11D	3835	18N02L11B15T
914	18N02L06F15W	1888	18N02L06J09B	2862	18N02L06G11Y	3836	18N02L06F25Y
915	18N02L06F15G	1889	18N02L06F19R	2863	18N02L06G11D	3837	18N02L06F15T
916	18N02L06F10F	1890	18N02L06F19G	2864	18N02L11C06P	3838	18N02L06F10T
917	18N02L06F10G	1891	18N02L06F09G	2865	18N02L06G21P	3839	18N02L06F10D
918	18N02L11B20H	1892	18N02L11B24C	2866	18N02L06G16Z	3840	18N02L11B15E
919	18N02L11B10S	1893	18N02L11B14M	2867	18N02L06G16J	3841	18N02L06F15E
920	18N02L06J05M	1894	18N02L11B09C	2868	18N02L06G17Q	3842	18N02L06F10Z
921	18N02L06J05C	1895	18N02L06J09M	2869	18N02L06G12K	3843	18N02L11C11K
922	18N02L06F10S	1896	18N02L06F24X	2870	18N02L11C12S	3844	18N02L06G16A
923	18N02L06F10C	1897	18N02L06F14H	2871	18N02L11C12G	3845	18N02L06G11K
924	18N02L11B15N	1898	18N02L06F09S	2872	18N02L11C07S	3846	18N02L11C11L
925	18N02L11B10I	1899	18N02L11B19T	2873	18N02L06G17S	3847	18N02L06G16B
926	18N02L06F15Y	1900	18N02L11B19D	2874	18N02L06G17C	3848	18N02L06G11R





GOBERNACIÓN DE ANTIOQUIA



927	18N02L06F15I	1901	18N02L11B14Y	2875	18N02L06G12W	3849	18N02L06G11G
928	18N02L11C16F	1902	18N02L11B14N	2876	18N02L06G12X	3850	18N02L11C16D
929	18N02L06G16V	1903	18N02L11B14D	2877	18N02L06G12M	3851	18N02L06G21N
930	18N02L06G16K	1904	18N02L11B09Y	2878	18N02L11C12I	3852	18N02L06G16D
931	18N02L06G11A	1905	18N02L11B09N	2879	18N02L06G17D	3853	18N02L06G06T
932	18N02L11C16G	1906	18N02L11B04Y	2880	18N02L06G12N	3854	18N02L11C11J
933	18N02L06G21W	1907	18N02L06F24N	2881	18N02L06G17E	3855	18N02L11C06Z
934	18N02L06G21B	1908	18N02L11B19J	2882	18N02L06G12J	3856	18N02L06G11Z
935	18N02L06G16W	1909	18N02L11B14E	2883	18N02L11C13A	3857	18N02L11C12V
936	18N02L06G11W	1910	18N02L11B09U	2884	18N02L06G18K	3858	18N02L06G12Q
937	18N02L11C16C	1911	18N02L06F24P	2885	18N02L06G13V	3859	18N02L11C12H
938	18N02L11C11M	1912	18N02L06F19U	2886	18N02L11C13B	3860	18N02L06G17L
939	18N02L06G11C	1913	18N02L06F09E	2887	18N02L11C08W	3861	18N02L11C12T
940	18N02L11C11I	1914	18N02L11B15L	2888	18N02L06G13X	3862	18N02L11C12P
941	18N02L11C16E	1915	18N02L11B10F	2889	18N02L06G13T	3863	18N02L06G12Z
942	18N02L06G11E	1916	18N02L11B10G	2890	18N02L06G13Z	3864	18N02L06G12P
943	18N02L11C12A	1917	18N02L06J05R	2891	18N02L06G13J	3865	18N02L06G13Q
944	18N02L06G22F	1918	18N02L06J05B	2892	18N02L06G14K	3866	18N02L11C13C
945	18N02L06G22A	1919	18N02L06F20K	2893	18N02L06G14F	3867	18N02L06G13S
946	18N02L06G17V	1920	18N02L06F15R	2894	18N02L06G14W	3868	18N02L06G18D
947	18N02L06G22B	1921	18N02L06F10K	2895	18N02L06G19C	3869	18N02L06G14X
948	18N02L06G17R	1922	18N02L11B20X	2896	18N02L06G15K	3870	18N02L06G14Y
949	18N02L06G12G	1923	18N02L06F25H	2897	18N02L06G15W	3871	18N02L06G14M
950	18N02L06G12B	1924	18N02L11B20D	2898	18N02L06G20N	3872	18N02L06G19P
951	18N02L11C07Y	1925	18N02L11B15Y	2899	18N02L06G20D	3873	18N02L06G19E
952	18N02L06G17N	1926	18N02L06J05I	2900	18N02L06H11R	3874	18N02L06G14Z
953	18N02L06G12T	1927	18N02L06F20N	2901	18N02L06H16H	3875	18N02L06G20R
954	18N02L06G12D	1928	18N02L06F10Y	2902	18N02L06H17W	3876	18N02L06G20L
955	18N02L11C07Z	1929	18N02L11B20J	2903	18N02L06H17I	3877	18N02L06G15L
956	18N02L06G17J	1930	18N02L11B15J	2904	18N02L06H17E	3878	18N02L06G20S
957	18N02L06G12E	1931	18N02L11B10Z	2905	18N02L06H23A	3879	18N02L06G15S
958	18N02L06G18F	1932	18N02L11B10U	2906	18N02L06H18Q	3880	18N02L06G15M
959	18N02L06G13W	1933	18N02L11B10J	2907	18N02L06H18W	3881	18N02L06G15T
960	18N02L06G18H	1934	18N02L06F25P	2908	18N02L06H18M	3882	18N02L06G20P
961	18N02L06G13Y	1935	18N02L06F20U	2909	18N02L06H18U	3883	18N02L06H11V
962	18N02L06G19A	1936	18N02L11C16K	2910	18N02L06H18J	3884	18N02L06H16X
963	18N02L06G14R	1937	18N02L11C06V	2911	18N02L06H19K	3885	18N02L06H11Y





964	18N02L06G20C	1938	18N02L06G21A	2912	18N02L06H19U	3886	18N02L06H17V
965	18N02L06G20T	1939	18N02L06G06V	2913	18N02K15C05T	3887	18N02L06H22B
966	18N02L06H16T	1940	18N02L11C16L	2914	18N02K15C05E	3888	18N02L06H17T
967	18N02L06H11Z	1941	18N02L11C11W	2915	18N02K10P25Z	3889	18N02L06H18L
968	18N02L06H17Q	1942	18N02L06G16G	2916	18N02K10P25P	3890	18N02L06H18H
969	18N02L06H17K	1943	18N02L11C06X	2917	18N02K15D01K	3891	18N02L06H18N
970	18N02L06H17F	1944	18N02L06G11S	2918	18N02K15D06H	3892	18N02L06H24K
971	18N02L06H12V	1945	18N02L06G06X	2919	18N02K15D01X	3893	18N02L06H23J
972	18N02L06H12W	1946	18N02L11C11Y	2920	18N02K15D01C	3894	18N02L06H24A
973	18N02L06H17C	1947	18N02L11C06Y	2921	18N02K10Q21C	3895	18N02L06H18P
974	18N02L06H17Y	1948	18N02L06G11T	2922	18N02K10Q16X	3896	18N02L06H19L

5. CAPACIDAD ECONÓMICA

La evaluación de la capacidad económica consiste en establecer si la persona natural o jurídica tenga la suficiencia financiera para cumplir con los requisitos mínimos exploratorios de un contrato de concesión, la cual es evaluada a partir 9 de junio de 2015.

De conformidad con la evaluación económica de fecha 30 de septiembre de 2021, el proponente cumple con la capacidad económica para adelantar el proyecto minero contenido en la propuesta de contrato de concesión, de conformidad con lo establecido en la Ley 1753 del 9 de junio de 2015 – Ley del Plan Nacional de Desarrollo 2015-2018.

6. CONCERTACIÓN CON LA AUTORIDAD MUNICIPAL

El día 07 de junio de 2017, entre la Secretaria de Minas de La Gobernación de Antioquia y el Alcalde Municipal de Remedios se realizó jornada en la que luego de socializarse el estado actual del municipio, su caracterización y sus capas geográficas, se definió un área susceptible de vocación minera y al finalizar se suscribió acta de concertación.





GOBERNACIÓN DE ANTIOQUIA



CONCLUSIONES:

Una vez efectuado el estudio técnico, jurídico y financiero, se determinó que la propuesta de contrato de concesión **501938**, cumple con los requisitos exigidos por la normatividad vigente. Por lo anterior, es viable para presentar en la audiencia pública de participación ciudadana.

Si con la ejecución de las actividades de exploración se establece que las mismas afectan directa o indirectamente la integridad étnica, social, económica y cultural de las comunidades indígenas y/o afrodescendientes, conforme al concepto que emita la autoridad competente, las mismas quedarán sujetas a la realización de la consulta previa, conforme a lo dispuesto en el artículo 330 de la Constitución Política, el convenio 169 de 1991 de la OIT y la Ley 21 de 1991.

Elaboró el Profesional de la Dirección de Titulación Minera:

Julieth Cárdenas Rodríguez
Ingeniera de minas y metalurgia
JCARDENASR

