



GOBERNACIÓN DE ANTIOQUIA



SECRETARÍA DE MINAS - GOBERNACIÓN DE ANTIOQUIA  
DIRECCIÓN DE TITULACION MINERA

**INFORME TÉCNICO, ECONÓMICO Y JURÍDICO DE LA PROPUESTA DE  
CONTRATO DE CONCESION No. JJE-08033**

<b>MINERAL</b>	MINERALES DE ORO Y SUS CONCENTRADOS, MINERALES DE PLATINO (INCLUYE PLATINO, PALADIO, RUTENIO, RODIO, OSMIO) Y SUS CONCENTRADOS.
<b>FECHA DE RADICACIÓN</b>	14 DE OCTUBRE DE 2008
<b>PROPONENTE</b>	EL PERCAL S.O.M.
<b>ÁREA DEFINIDA SUSCEPTIBLE DE CONTRATAR</b>	7061,6795 HECTÁREAS DISTRIBUIDAS EN UNA (01) ZONA.
<b>UBICACIÓN</b>	REMEDIOS - ANTIOQUIA

MEDELLÍN, MAYO 24 DE 2022





## GLOSARIO MINERO

**Abandono (industria minera):** Fase del Ciclo Minero durante la cual tiene lugar la disminución gradual de la producción, la elaboración del plan de cierre de la mina, el retiro de los equipos mineros, la disposición de activos y excedentes, el cierre y la restauración de las excavaciones mineras, y las actividades para la prevención y la mitigación de los impactos ambientales por el cierre de la operación.

**Actividad:** Proceso o grupo de operaciones que constituyen una unidad cuyo resultado es un conjunto de bienes o servicios. Los bienes y servicios producidos pueden ser característicos de esa u otra actividad.

**Área libre:** Área disponible o no adjudicada, que podrá ser otorgada a un solicitante.

**Autoridad ambiental:** Es la autoridad que tiene a su cargo fiscalizar los recursos naturales renovables, aprobar estudios de impacto ambiental, adoptar términos y guías, aprobar la Licencia Ambiental, delimitar geográficamente las reservas forestales

**Autoridad minera:** Autoridad nacional que tiene a su cargo la administración de los recursos mineros, titulación, registro, asistencia técnica, fomento, fiscalización y vigilancia de las obligaciones emanadas de los títulos y solicitudes.

**Canon superficiario:** Contraprestación que cobra la entidad contratante sobre la totalidad del área de la concesión durante la exploración, el montaje y la construcción o sobre las extensiones de las mismas que el contratista retenga para explorar durante el período de explotación.

**Catastro Minero Nacional:** Conformación física en documentos cartográficos de todas las alinderaciones de las áreas que son objeto de Títulos Mineros o solicitudes para explorar o explotar minerales, así como las áreas de reserva para utilidad pública, parques naturales, zonas de protección ecológica, agrícola o ganadera, perímetros urbanos, entre otros.

**Ciclo minero:** Diferentes fases que ocurren durante el desarrollo de un proyecto minero.

**Derecho a explorar minerales:** Es el derecho que se les confiere a los beneficiarios de títulos mineros a realizar, dentro de una zona determinada, trabajos dirigidos a establecer la existencia de depósitos y yacimientos de minerales, la geometría del depósito, la viabilidad técnica de extraerlos, sus reservas en calidad y cantidad comercialmente explotable y el impacto que sobre el medio ambiente y el entorno social puedan causar estos trabajos.





GOBERNACIÓN DE ANTIOQUIA



**Derecho a explotar:** Es el derecho que tiene el beneficiario de un título minero para realizar un conjunto de operaciones que tiene por objeto la extracción o la captación de los minerales yacientes en el suelo o el subsuelo dentro de un área determinada.

**Desarrollo sostenible:** Desarrollo que conduce al crecimiento económico, a la elevación de la calidad de vida, a la productividad de las personas y al bienestar social, sin agotar la base de los recursos naturales renovables en que se sustenta, ni deteriorar el medio ambiente o el derecho de las generaciones futuras a utilizarlo para la satisfacción de sus propias necesidades

**Diagnóstico Ambiental de Alternativas -DAA:** Estudio elaborado con el fin de suministrar la información requerida para evaluar y comparar las diferentes opciones bajo las cuales sea posible desarrollar un proyecto con el fin de optimizar y racionalizar el uso de los recursos ambientales y evitar o minimizar los riesgos, efectos e impactos negativos

**Evaluación de impacto ambiental:** Estudio técnico de carácter multidisciplinario, encaminado a predecir, identificar, valorar y corregir los efectos o impactos ambientales que sobre el medio producen determinados proyectos. Procedimiento a través del cual, las autoridades ambientales autorizan proyectos específicos, así como las condiciones a las que se sujetarán para su ejecución.

**Licencia ambiental:** Autorización que otorga la autoridad competente a una persona natural o jurídica, para la ejecución de un proyecto, obra o actividad. Autorización que otorga la autoridad competente para la construcción, el montaje, la explotación objeto del contrato y el beneficio y para las labores adicionales de exploración durante la etapa de explotación.

**Permiso ambiental:** Autorización que concede la autoridad ambiental para el uso o el beneficio temporal de un recurso natural.

**Plan de Manejo Ambiental –PMA:** Instrumento de gestión eminentemente práctico, en el que de manera detallada se establecen las acciones que se requieren para prevenir, mitigar, controlar, compensar y corregir los posibles efectos o impactos ambientales negativos causados en desarrollo de un proyecto, una obra o una actividad; incluye también los planes de seguimiento, evaluación y monitoreo, y los de contingencia. Se diferencia de los estudios DAA y EIA en que éstos son estudios prospectivos que se elaboran para acciones proyectadas, mientras que el PMA tiene como base un escenario real, intervenido, sobre el cual están ocurriendo impactos perfectamente identificables, en la mayoría de los casos.

**Polígono:** Figura geométrica que representa un área de interés.

**Procedimiento administrativo minero:** Son los trámites, diligencias y resoluciones que integran el procedimiento gubernativo.





GOBERNACIÓN DE ANTIOQUIA



**Programa Mínimo Exploratorio –Formato A:** Documento que contempla las actividades que se deben ejecutar, la inversión necesaria y los manejos ambientales y laborales mínimos que tendrán que desarrollarse en el desarrollo de las actividades exploratorias.

**Programa de Trabajos y Obras –PTO:** Es el resultado de los estudios y trabajos de exploración, que presenta el concesionario, antes el vencimiento definitivo de este período, para la aprobación de la autoridad concedente que se anexa al contrato como parte de las obligaciones técnicas.

**Regalía:** Contraprestación obligatoria por la explotación de los recursos no renovables.

**Título minero:** Es el contrato de concesión minera debidamente perfeccionado e inscrito en el Registro Nacional Minero que otorga el derecho a explorar y explotar el suelo y el subsuelo minero de propiedad de la Nación.

**Zonas de exclusión de la minería:** zona en las que no podrán ejecutarse trabajos y obras de exploración y explotación mineras por estar declaradas y delimitadas como de protección y desarrollo de los recursos naturales renovables o del ambiente.





GOBERNACIÓN DE ANTIOQUIA



## SECRETARÍA DE MINAS - GOBERNACIÓN DE ANTIOQUIA

### DIRECCIÓN DE TITULACION MINERA

#### INFORME TÉCNICO, JURÍDICO Y ECONÓMICO DE LA PROPUESTA DE CONTRATO No. JJE-08033

##### 1. GENERALIDADES:

Mediante el Decreto 4134 de 3 de noviembre de 2011, se creó la Agencia Nacional de Minería ANM, como una agencia estatal de naturaleza especial, adscrita al Ministerio de Minas y Energía, cuyo objeto es la administración integral de los recursos minerales de propiedad del Estado, promover su aprovechamiento óptimo y sostenible.

Ahora bien, mediante convenio interadministrativo No. 002 de 2015, que tiene por objeto: "El Delegatario se obliga a realizar todas las actividades y gestiones técnicas, jurídicas, económicas y administrativas necesarias con recursos propios, para el cabal cumplimiento de la función delegada de conformidad con la constitución política de Colombia" y la Resolución No. 0271 del 18 de abril de 2013, prorrogada mediante las Resoluciones Nos. 0229 del 11 de abril de 2014, 210 del 15 de abril de 2015, 229 del 14 de abril de 2016 y 022 del 20 de enero de 2017, es la Secretaría de Minas de la Gobernación de Antioquia la Autoridad Minera competente en jurisdicción de éste Departamento

Con fundamento en lo anterior, La Secretaria de Minas del Departamento de Antioquia, en uso de sus atribuciones tiene la competencia para evaluar técnica, económica y jurídicamente las propuestas de contrato de concesión que presentan los particulares interesados en desarrollar un proyecto minero.

El proceso de contratación y titulación minera se encuentra a cargo de la Dirección de Titulación Minera de la Secretaria de Minas del Departamento de Antioquia, quien, a través del archivo de la dependencia recepciona los documentos soportes de las propuestas que previamente fueron radicadas a través de la página web de la Agencia Nacional de Minería ([www.anm.gov.co](http://www.anm.gov.co)).

Previo el otorgamiento del título minero se debe adelantar un procedimiento administrativo en el que se evalúa en primer lugar, que exista un área libre para hacer minería. ¿Qué significa esto? que no tenga superposición con un área excluida para la minería, las cuales se encuentran determinadas en la normatividad que regula la materia, y que no presente superposición con alguna otra propuesta de contrato. En segundo lugar, se evalúa que el interesado cumpla con los requisitos de orden técnico, económico y jurídico previstos en la ley minera para el otorgamiento de un título minero.

Al respecto es de señalar que entre las zonas excluidas de la minería se encuentran: Parques Nacionales Naturales, Parques Nacionales Regionales, Zonas de Reservas Natural Protectoras y los Páramos y Humedales con categoría Ramsar. La Agencia Nacional de Minería, en calidad de Autoridad Minera Nacional, está en constante coordinación con el Ministerio de Ambiente y Desarrollo Sostenible, Parques Nacionales Naturales y las Corporaciones Autónomas Regionales con el fin de mantener actualizadas las áreas excluidas y restringidas de minería, e incluirlos en el Catastro Minero Colombiano.

El objetivo del procedimiento tendiente a la contratación minera, que se encuentra a cargo de la Dirección de Titulación Minera, busca verificar que la propuesta de contrato de concesión reúna la totalidad de los requisitos definidos por la normatividad minera, tales como:





- Verificación de requisitos técnicos, económicos y jurídicos
- Concertación con los entes territoriales
- Participación ciudadana

De acuerdo con los lineamientos de las sentencias proferidas por la Corte Constitucional, se estipuló un protocolo por parte de la Autoridad Minera Nacional, en el que además de la concertación con los Alcaldes Municipales y luego de evaluados los elementos técnicos, económicos y jurídicos, la Secretaría de Minas del Departamento de Antioquia debe realizar una **Audiencia de Participación Ciudadana**, en la que se presentan todos los proyectos mineros que fueron determinados como viables para el municipio en el que se llevará a cabo la audiencia, la cual permite la inscripción de personas que quieran intervenir, expresar sus inquietudes, preguntas y/o comentarios sobre dichas propuestas.

Esta audiencia tiene por objeto que la comunidad se entere, sobre los proyectos mineros que se van a realizar en el municipio, quienes los ejecutaran, actividades que se van a desarrollar, así como los posibles impactos de los proyectos exploratorios, y se habla de exploratorios, toda vez que en esta etapa no se sabe si todos los proyectos van a llegar a la etapa de explotación.

La participación en la audiencia es libre, siendo necesaria la inscripción para las intervenciones y dejar consignados las inquietudes sobre el proyecto de su interés.

Una vez se cumplan todos estos requisitos, se puede suscribir un contrato de concesión, el cual es otorgado por un término de 30 años, el cual comprende las siguientes etapas:

Figura N°1 Ciclo Minero

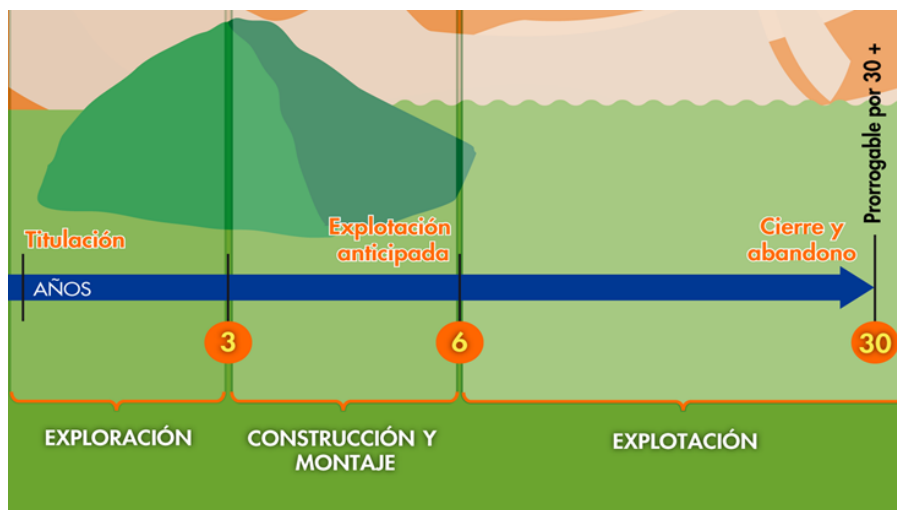



Retomando la definición que trae el artículo 45 de la Ley 685 de 2001- Código de Minas- sobre el contrato de concesión minera este “(...) es el que se celebra entre el Estado y un particular para efectuar, por cuenta y riesgo de este, los estudios, trabajos y obras de exploración de minerales de propiedad estatal que puedan encontrarse dentro de una zona determinada y para explotarlos en los términos y condiciones establecidos en este Código. Este contrato es distinto al de obra pública y al de concesión de servicio público”, se tiene que la ejecución del título minero se desarrolla por etapas, la cuales corresponden al ciclo minero, así:

- **Etapa N° 1 Exploración:**

Tiene una duración de 3 años, prorrogable hasta por 8 años, de dos en dos. Esta etapa tiene como objetivo calcular las reservas minerales y realizar el Programa de Trabajos y Obras (PTO) y el Estudio de impacto Ambiental (EIA) necesarios para el desarrollo del proyecto minero. En esta etapa, el contratista debe cumplir con los permisos ambientales a los que haya lugar conforme al Plan Único de Exploración (PUE), allegar el informe semestral y anual- Formatos Básicos Mineros (FBM), adquirir una póliza minero ambiental y adicionalmente, cumplir con el pago del canon superficiario.

Como resultado de los estudios y trabajos de exploración, el concesionario, antes del vencimiento definitivo de este período, debe presentar para la aprobación de la autoridad concedente, el Programa de Trabajos y Obras de Explotación que se anexará al contrato como parte de las obligaciones, el cual debe contener los siguientes elementos y documentos:

1. Delimitación definitiva del área de explotación.
2. Mapa topográfico de dicha área.
3. Detallada información cartográfica del área y, si se tratare de minería marina especificaciones batimétricas.
4. Ubicación, cálculo y características de las reservas que habrán de ser explotadas en desarrollo del proyecto.
5. Descripción y localización de las instalaciones y obras de minería, depósito de minerales, beneficio y transporte y, si es del caso, de transformación.
6. Plan Minero de Explotación, que incluirá la indicación de las guías técnicas que serán utilizadas.
7. Plan de Obras de Recuperación geomorfológica paisajística y forestal del sistema alterado.
8. Escala y duración de la producción esperada.
9. Características físicas y químicas de los minerales por explotarse.
10. Descripción y localización de las obras e instalaciones necesarias para el ejercicio de las servidumbres inherentes a las operaciones mineras.
11. Plan de cierre de la explotación y abandono de los montajes y de la infraestructura.

Simultáneamente con el Programa de Trabajos y Obras –PTO, el contratista debe presentar el estudio que demuestre la factibilidad ambiental de dicho programa, sin la aprobación expresa de este estudio y la expedición de la Licencia Ambiental correspondiente, no habrá lugar a la iniciación de los trabajos y obras





de explotación minera. Adicionalmente las obras de recuperación geomorfológica, paisajística y forestal del ecosistema alterado deben ejecutarse por profesionales afines a cada una de estas labores. Dicha licencia con las restricciones y condicionamientos que imponga al concesionario, formarán parte de sus obligaciones contractuales.

Adicionalmente, de acuerdo a la resolución 708 de 2016 de la ANM, el titular minero debe presentar el **Plan de Gestión Social a la autoridad minera, a más tardar dentro de los 30 días anteriores a la fecha de finalización de la etapa de exploración**, en el entendido que la ejecución de dicho plan debe iniciarse con la etapa de construcción y montaje.

- **Etapa 2 Construcción y Montaje:**

Esta etapa tiene una duración de 3 años, prorrogable por 1 año más, se realiza luego y solo si la Secretaria de Minas del Departamento de Antioquia aprueba el PTO, y la autoridad ambiental competente aprueba el plan de manejo ambiental o de licenciamiento ambiental<sup>1</sup>. Esta etapa tiene como objetivo realizar las obras de infraestructura y montaje para la etapa de explotación, adicionalmente, el concesionario debe cumplir con las obligaciones de pago de canon superficiario, el informe semestral y anual- Formatos Básicos Mineros (FBM) y el pago de la póliza minero ambiental.

Así mismo, si existe en el área objeto del contrato presencia de comunidades indígenas, comunidades negras, afrocolombianas, raizales, palenqueras o ROM, el contratista debe adelantar el trámite de consulta previa conforme las disposiciones legales, además, si el título está dentro de un área de reserva forestal de Ley 2ª, debe solicitar la fase de sustracción definitiva. Solo si se cumplen estas condiciones, cuando haya lugar, se puede pasar a la etapa de explotación.

- **Etapa 3 Explotación por el tiempo remanente del contrato prorrogable por 30 años más.**

En este periodo se extrae, capta, beneficia y comercializa el mineral y unas veces se termine el plazo de ejecución del contrato, se realiza el cierre y abandono de los montajes y de la infraestructura. Las obligaciones del concesionario en esta etapa, son el pago de regalías (diferenciadas por tipo de mineral), la presentación de los informes semestrales y anuales para la fiscalización- Formatos Básicos Mineros (FBM) y cumplir con los informes a las autoridades ambientales y el pago de la póliza minero- ambiental.

Es de anotar que, a la terminación del contrato, el concesionario está obligado a dejar en condiciones aptas para el uso normal de los frentes de trabajo utilizables, las obras destinadas a las servidumbres y las conservación, mitigación y adecuación ambiental.

La Dirección de Fiscalización Minera de la Secretaría de Minas, es la encargada de realizar el seguimiento y fiscalización a la ejecución del título minero en sus distintas etapas, destacando que en la

---

<sup>1</sup> De acuerdo al tamaño del proyecto si es pequeña, mediana y gran minería.





GOBERNACIÓN DE ANTIOQUIA



etapa de exploración, se debe dar cumplimiento a lo establecido en el Programa Mínimo Exploratorio – Formato A, documento que contempla las actividades que se deben ejecutar, la inversión necesaria y los manejos ambientales y laborales mínimos que tendrán que desarrollarse en el ejercicio de las actividades exploratorias. Este documento, hace parte integral del contrato de concesión y, por tanto, se constituye en un instrumento de seguimiento y fiscalización del correspondiente título en esta etapa.





## 2. EVALUACION DE LA PROPUESTA DE CONTRATO DE CONCESION JJE-08033

### 2.1 ANTECEDENTES

Que el proponente EL PERCAL S.O.M., identificado con el NIT. 8110102595, radicó el día 14 de octubre de 2008, la propuesta de contrato de concesión para la exploración y explotación de un yacimiento clasificado técnicamente como MINERALES DE ORO Y SUS CONCENTRADOS, MINERALES DE PLATINO (INCLUYE PLATINO, PALADIO, RUTENIO, RODIO, OSMIO) Y SUS CONCENTRADOS ubicado en el municipio de REMEDIOS Departamento de ANTIOQUIA, a la cual le correspondió el expediente No. JJE-08033.

Durante el trámite se han efectuado las siguientes actuaciones administrativas:

- Radicación Web a través de la plataforma AnnA Minería.
- Que el día 20 de diciembre de 2021, se realizó evaluación técnica de la propuesta de contrato de concesión.
- El día 26 de diciembre de 2021, se realizó evaluación jurídica de la propuesta de contrato de concesión.
- Que el 21 de diciembre de 2021, se evaluó económicamente la propuesta de contrato de concesión.

### 3. EVALUACIÓN JURÍDICA:

Durante la evaluación jurídica, se verifica que el proponente cuente con la capacidad legal para formular propuestas de tendientes a la concesión minera y para celebrar el correspondiente contrato. Esto se refiere, en el caso de las personas naturales, que cuente con la capacidad de que trata el artículo 1502 del Código Civil y en el caso de las personas jurídicas, públicas o privadas, que en su objeto se encuentren incluidas, expresa y específicamente, las actividades de exploración y explotación minera.

#### 3.1 Capacidad Legal

El día 26 de diciembre de 2021, se realizó la evaluación jurídica de la propuesta, en el cual se evidencia que en su objeto social se establece las actividades de exploración y explotación. Por lo tanto, cuenta con la capacidad de que trata el artículo 17 de la Ley 685 de 2001.

#### 3.2 Inhabilidades e Incompatibilidades

Consultado el sistema de Información de Registro de Sanciones y Causas de Inhabilidad –SIRI de la Procuraduría General de la Nación, el Sistema de Información del Boletín de Responsables Fiscales “SIBOR” de la Contraloría General de la República y el Sistema de Antecedentes Judiciales de la Policía Nacional de Colombia, se determinó que las proponentes, NO se encuentran incurso en causal de inhabilidad para contratar con el Estado.





#### 4. EVALUACIÓN TÉCNICA

##### 4.1 Definición del área a contratar

Una vez adelantada la evaluación técnica del área solicitada se determinó un área de **7061,6795** hectáreas correspondientes a 5779 celdas, determinadas como libres susceptibles de contratar, distribuidas en una (01) zona, la cual se encuentra libre de superposiciones con solicitudes, títulos y zonas excluibles de la minería, previo cumplimiento y aprobación de los requisitos establecidos por la autoridad minera y ambiental.

El área está ubicada en la vereda **Tias La Aurora** del municipio de **REMEDIOS** Departamento de **Antioquia**, como se muestra en el gráfico N°2:

**Gráfica N°2 Ubicación geográfica del área de interés**

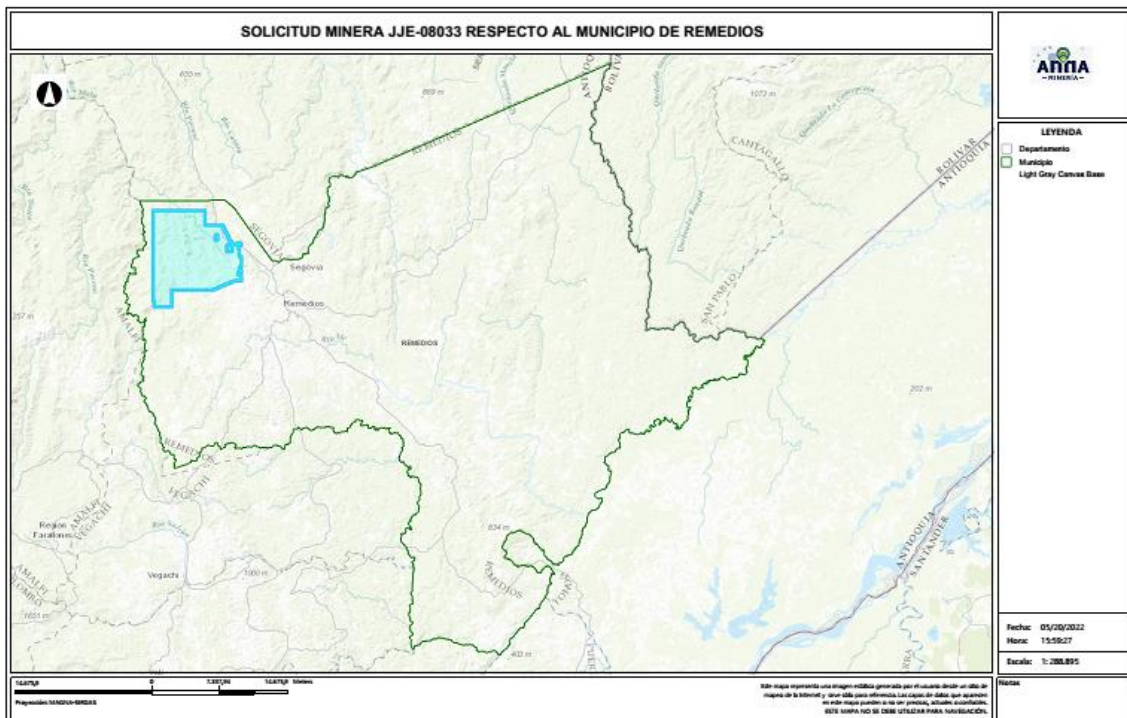

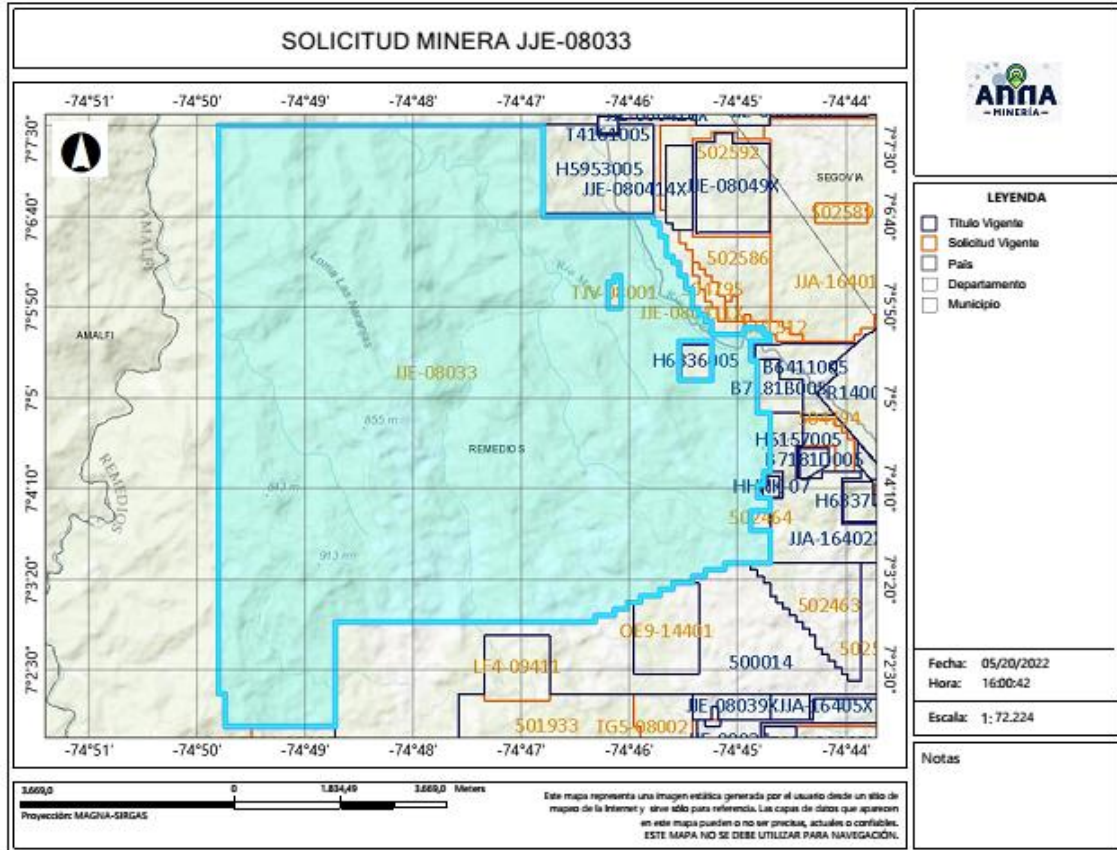

#### 4.2 Evaluación Programa Mínimo Exploratorio -Formato A

El Formato A es un documento de consulta de naturaleza técnica, donde se plasman las actividades mínimas que se ejecutan en la etapa de exploración, la inversión necesaria, los manejos ambientales y laborales durante la ejecución de tales actividades. Como ya se mencionó, este documento técnico hace parte integral del contrato y se constituye en un instrumento para adelantar el seguimiento y fiscalización del título minero en la etapa de exploración.

##### - Actividades

Las actividades exploratorias hacen referencia a los estudios, trabajos y obras dirigidos a estimar técnicamente los recursos minerales, la ubicación y las características de los depósitos o yacimientos, los medios y métodos para la explotación y la escala y duración factible de la producción esperada.

Conforme a lo anterior, los proponentes describieron las actividades a realizar durante la etapa exploratoria descrita en la tabla N°1:





**Tabla N°1 Actividades Etapa Exploración**

Fase (1)	Actividad (2)	Aplica (3a)	No Aplica (3b)	Año de Ejecución de las Actividades	Año de entrega de información a la autoridad
I	Revisión Bibliográfica	X		1	
	Contacto con la comunidad y enfoque social	X		1	
	Base Topográfica del área	X		1	
	Cartografía Geológica	X		1	
	Excavación de Trincheras y Apiques	X		1	
	Geoquímica y otros análisis	X		1	
	Geofísica	X		1	
	Estudio de Dinámica Fluvial del Cauce		X	1	
II	Características hidrológicas y sedimentológicas del cauce		X	1	
	Pozos y galerías exploratorias		X	2	
	Perforaciones profundas	X		2	
	Muestreo y análisis de calidad	X		2	
	Estudio geotécnico	X		2	
	Estudios hidrológicos	X		2	
III	Estudio Hidrogeológico	X		2	
	Evaluación y modelo geológico	X		3	
	Actividades exploratorias adicionales		X	3	

**- Idoneidad ambiental**

La Secretaria de Minas, durante el proceso la evaluación técnica verifica que los proponentes, conforme lo dispuesto por la Corte Constitucional en sentencia C-389 de 2016, acojan lo dispuesto en las guías minero ambientales adoptadas por el ministerio de ambiente mediante Resolución 18-0861 del 20 de agosto de 2002; estas guías señalan los manejos mínimos que debe prever y cumplir por el titular minero para adelantar dicha etapa.

Conforme a lo anterior, en el Formato A, se establecieron las actividades ambientales a realizar durante la etapa exploratoria, determinándose en el concepto técnico que el proponente cumple con lo establecido en el artículo 271 de la Ley 685 de 2001 y la Resolución 143 de 2017, tal como se muestra en la tabla N°2.

**Tabla N°2 Actividades de Manejo Ambiental**

Actividad	Aplica (4a)	No aplica (4b)	
n	Selección optima de sitios de campamentos y helipuertos	X	
	Manejos de aguas lluvias	X	
	Manejo de aguas residuales domesticas	X	
	Manejo de cuerpos de agua	X	





Manejo de material particulado y gases	X	
Manejo de ruido	X	
Manejo de combustibles	X	
Manejo de taludes	X	
Manejo de accesos	X	
Manejo de residuos sólidos	X	
Adecuación y recuperación de sitios de uso temporal	X	
Manejo de fauna y flora	X	
Plan de gestión social	X	
Capacitación de personal	X	
Contratación de mano de obra no calificada	X	
Rescate arqueológico	X	
Manejo de hundimientos		X

Por otra parte, si para el desarrollo de los trabajos de exploración el concesionario requiere en forma ocasional o transitoria el uso y/o aprovechamiento de recursos naturales renovables tales como concesión de aguas, permiso de vertimientos, permisos de ocupación de cauces, permiso de aprovechamiento forestal o permisos de emisiones atmosféricas, deberá tramitar y obtenerlos ante la autoridad ambiental, este caso ante **CORANTIOQUIA (Corporación Autónoma Regional del Centro de Antioquia)**.

#### Idoneidad laboral

La idoneidad laboral hace referencia a los perfiles profesionales calificados necesarios en el desarrollo de las actividades mineras y ambientales, con los cuales, se busca garantizar que quienes realizan la actividad, cuenten con el conocimiento y la experticia para dar cumplimiento a los objetivos, parámetros y estándares que cada actividad exige.

Para ello, la Agencia Nacional de Minería- ANM y por ende esta Delegada, en cumplimiento de la orden judicial, definió un listado de perfiles que, por su conocimiento, son considerados idóneos para garantizar el cumplimiento de los parámetros técnicos legales que cada actividad exige.

Con base en dicho listado, el proponente debe indicar el perfil profesional que empleará en la ejecución de cada actividad y la Secretaria evalúa si dicho perfil se ajusta a los mínimos de idoneidad.

- Revisión Bibliográfica: Hace referencia a la recopilación y análisis de la literatura existente relacionada con geología y topografía del área donde se realizará el proyecto minero. Esta actividad puede ser desarrolladas por profesionales en ingeniería ambiental, de minas, geología o geólogo.
- Contacto con la comunidad y enfoque social: Esta actividad está relacionada con las reuniones y talleres con la comunidad, en los cuales se identifique el proyecto, se expliquen los objetivos,





- alcances y bondades del mismo y pueden ser desarrolladas por un trabajador social o comunicador o antropólogo.
- Base Topográfica del área: Esta actividad tiene que ver con el conjunto de métodos y técnicas que se utilizan para la representación plana de zonas no muy extensas de la superficie terrestre y que expresan la configuración del terreno y sus accidentes naturales y artificiales. Se considera que esta actividad puede ser desarrolladas por profesionales en ingeniería ambiental, de minas, geología o geólogo.
  - Cartografía Geológica: Se refiere a la construcción mapas bajo la ciencia de la geología. Modelo descriptivo de la mineralización, mantos y capas que se presentan en el área. Esta actividad desarrollarse por profesionales en ingeniería ambiental, de minas, geología o geólogo.
  - Excavación de Trincheras y Apiques: Son las labores encaminadas a verificar la información de superficie y controlar la continuidad lateral y vertical de las diferentes estructuras, mantos, sustancias y cuerpos mineralizados, niveles de arenas y gravas. Se considera que esta actividad puede desarrollarse por profesionales del área de la ingeniería ambiental, de minas, geología o geólogo.
  - Geoquímica y otros análisis: Se refiere al muestreo sistemático (sedimentos activos, suelos y rocas) en los drenajes, aforamientos, túneles, trincheras, etc. para determinar los contenidos de los metales preciosos. Para desarrollar esta actividad las profesiones que se consideran idóneas son: ingeniería ambiental, de minas, geología o geólogo.
  - Geofísica: Esta actividad se realiza para descifrar niveles y cuerpos guías de exploración que pueden acompañar a la mineralización en profundidad y que generalmente son muy útiles en la búsqueda de las zonas con mayor concentración de la sustancia mineral. En la determinación de niveles de arenas y gravas es común utilizar los sondeos eléctricos verticales. Se considera que esta actividad puede ser desarrolladas por profesionales en ingeniería ambiental, de minas, geología o geólogo.
  - Estudio de Dinámica Fluvial del Cauce: Se realizan con el fin de determinar los procesos dinámicos y el sistema fluvial característico de la corriente fluvial, teniendo en cuenta los criterios geomorfológicos, clasificación de los sistemas fluviales y la disponibilidad del recurso. Se considera que profesiones como la ingeniería ambiental, de minas, geología hidrología y topografía, son las idóneas para ejecutarlas.
  - Características hidrológicas y sedimentológicas del cauce: Para el caso de los materiales de arrastre, en las épocas de verano e invierno se deberán determinar las condiciones hidráulicas del río, su capacidad de arrastre y sedimentación a lo largo de su cauce. Esta actividad puede ser desarrolladas por profesionales en ingeniería ambiental, de minas, geología o geólogo, hidrólogos e hidrogeólogos.





- Pozos y galerías exploratorias: Esta actividad se realiza con el fin de verificar la continuidad de las sustancias mineralizadas en profundidad, y que permite obtener una primera aproximación de la geometría y recursos del yacimiento. Para desarrollar esta actividad se consideran que profesiones idóneas son la ingeniería ambiental, de minas o geología.
- Perforaciones profundas: Esta actividad se realiza con el fin de verificar la continuidad de las sustancias mineralizadas en profundidad, y que permite obtener una primera aproximación de la geometría y recursos del yacimiento y se considera que los ingenieros ambientales, de minas, geología o geólogo, son los idóneos para desarrollar dicha actividad.
- Muestreo y análisis de calidad: Se elaborará y ejecutará un plan de muestreo de los mantos y cuerpos mineralizados, definiendo la cantidad y tipo de muestras, y los análisis a ejecutar en el laboratorio y se considera que puede ser desarrolladas por profesionales en ingeniería ambiental, de minas, geología o geólogo.
- Estudio geotécnico: Esta actividad permite realizar los análisis de los sistemas de discontinuidades geológicas presentes en el macizo rocoso, análisis de estabilidad y probabilidad de falla de taludes en roca y rellenos y demás análisis geotécnicos necesarios para conocer las propiedades geomecánicas de suelo y roca y sus efectos en las operaciones mineras, tales como perforación y voladura. Los profesionales en geotecnia son los idóneos para desarrollar dicha actividad.
- Estudio hidrológico: Con el estudio hidrológico se determina las características hidrológicas del área contratada, evaluará el comportamiento de la precipitación anual, la extensión de la cuenca hidrográfica, los volúmenes de agua que se manejarían por efecto de la escorrentía superficial, las corrientes naturales del área y sus posibles desviaciones y las alternativas del control de inundaciones. Para esta actividad, se estimó que los profesionales en hidrología son los idóneos para desarrollarlas.
- Estudio hidrogeológico: El estudio hidrogeológico permite el conocimiento de las condiciones naturales del agua subterránea, su relación con las aguas de infiltración y corrientes superficiales, tanto en verano como en invierno, los parámetros y constantes hidráulicas del macizo rocoso, el nivel freático, la localización y característica de los acuíferos presentes en el área y los efectos que produciría el agua subterránea sobre la explotación minera. Esta actividad puede ser desarrollada por profesionales en hidrología.
- Evaluación y modelo geológico: En esta actividad se establece el modelo geométrico, de bloques, geológico, estructural y se planteará una hipótesis genética del yacimiento, describiendo los diferentes detalles. Las profesiones que se consideran idóneas para el control y supervisión de esta actividad son ingeniería ambiental, de minas, geología o geólogo.







GOBERNACIÓN DE ANTIOQUIA



Conforme con lo anterior, el proponente en su Formato A, señaló los profesionales que se compromete a disponer los cuales se ajustan a lo establecido por la Agencia Nacional de Minería y por ende esta Delegada.

De igual manera la Agencia Nacional de Minería definió un listado de perfiles idóneos para el desarrollo de las actividades de mitigación ambiental, a saber:

- Selección óptima de sitios de campamentos y helipuertos: Las profesiones que se consideran idóneas para el control y supervisión de esta actividad son ingeniería ambiental, de minas, geología o geólogo, ingeniero forestal, y/o Profesional (GIS)SIG
- Manejos de aguas lluvias: Las profesiones que se consideran idóneas para el control y supervisión de esta actividad son ingeniería ambiental, de minas, geología o geólogo e hidrólogo.
- Manejo de aguas residuales domesticas: Las profesiones que se consideran idóneas para el control y supervisión de esta actividad son ingeniería ambiental, de minas, geología o geólogo.
- Manejos de cuerpos de agua: En el caso de esta actividad se considera que puede ser desarrolladas por profesionales en ingeniería ambiental, de minas, geología o geólogo.
- Manejo de material particulado y gases: Esta actividad puede ser desarrolladas por profesionales en ingeniería ambiental, de minas, geología o geólogo
- Manejo del ruido: Las profesiones que se consideran idóneas para el control y supervisión de esta actividad son ingeniería ambiental, de minas, geología o geólogo.
- Manejo de combustibles: Las profesiones que se consideran idóneas para el control y supervisión de esta actividad son ingeniería ambiental, de minas, geología o geólogo.
- Manejo de taludes: Esta actividad puede ser desarrolladas por profesionales en ingeniería de minas, geología o geólogo y/o geotecnia,
- Manejo de accesos: Esta actividad puede ser desarrolladas por profesionales en ingeniería ambiental, de minas, geología o geólogo
- Manejo de residuos sólidos: Las profesiones que se consideran idóneas para el control y supervisión de esta actividad son ingeniería ambiental, de minas, geología o geólogo.
- Adecuación y recuperación de sitios de uso temporal: Esta actividad puede ser desarrolladas por profesionales en ingeniería ambiental, forestal, ecología o biología.





- Manejo de fauna y flora: Esta actividad puede desarrollarse por profesionales en ingeniería forestal, ecología o biología.
- Plan de gestión social: Para esta actividad se estima contar con profesionales en trabajo social, o comunicación o antropología.
- Capacitación de personal: Esta actividad puede desarrollarse por profesionales en trabajo social, o comunicación o antropología.
- Contratación de mano de obra no calificada: Las profesiones que se consideran idóneas para el desarrollo de esta actividad son trabajo social, o comunicación o antropología.
- Rescate arqueológico: esta actividad puede desarrollarse por profesionales en arqueología.
- Manejo de hundimientos: Esta actividad puede ser desarrolladas por profesionales en ingeniería de minas, geología o geólogo y/o geotecnia.

Conforme a lo anterior, en la evaluación técnica, se determinó que el Formato A aportado por las proponentes, cumple con los requisitos establecidos en la Resolución 143 de 2017, en los siguientes términos:

“(…)

#### **Inversiones mínimas en exploración - Formato A**

Acerca de información diligenciada por el proponente en el sistema de ANNAMINERIA, relacionada con las Inversiones Mínimas en Exploración, se hacen las siguientes observaciones:

-El programa mínimo exploratorio presentado por el proponente **cumple** con los valores mínimos exigidos por la Resolución 143 del 29 de marzo de 2017, por lo cual se considera **técnicamente aceptable**.

#### **Condiciones de contratación**

Área a contratar: 7061,6795 Hectáreas  
 Número de Celdas: 5779  
 Municipios: REMEDIOS - ANTIOQUIA  
 Minerales: MINERALES DE ORO Y SUS CONCENTRADOS, MINERALES DE PLATINO (INCLUYE PLATINO, PALADIO, RUTENIO, RODIO, OSMIO) Y SUS CONCENTRADOS  
 Alinderación: LA CONTENIDA A CONTINUACION

#### **CELDAS DEL AREA A CONTRATAR DE LA PROPUESTA JJE-08033**

**AREA: 7061,6795 Hectáreas**

N°	CELDA	N°	CELDA	N°	CELDA	N°	CELDA
1	18N02G22K10K	1445	18N02G23B18C	2890	18N02G23F20G	4335	18N02G23C06V
2	18N02G22G15K	1446	18N02G23B08S	2891	18N02G23F10L	4336	18N02G23G06R





GOBERNACIÓN DE ANTIOQUIA



UNIDOS

3	18N02G22G10V	1447	18N02G23B08M	2892	18N02G23F05R	4337	18N02G23G01B
4	18N02G22G10F	1448	18N02G23B03S	2893	18N02G23F20C	4338	18N02G23C11R
5	18N02G22C20K	1449	18N02G23B03M	2894	18N02G23F15M	4339	18N02G23C06L
6	18N02G22C15Q	1450	18N02G18N23M	2895	18N02G23F15H	4340	18N02G23C16X
7	18N02G17P20F	1451	18N02G18N23D	2896	18N02G23B25M	4341	18N02G23C16H
8	18N02G17P10K	1452	18N02G18N18N	2897	18N02G23B20H	4342	18N02G23G11Y
9	18N02G17P05Q	1453	18N02G23F18U	2898	18N02G23B10S	4343	18N02G23G01E
10	18N02G17P05A	1454	18N02G23F03J	2899	18N02G23F15J	4344	18N02G23C21U
11	18N02G22K15R	1455	18N02G23B18U	2900	18N02G23F15D	4345	18N02G23C21P
12	18N02G22K10X	1456	18N02G23F19V	2901	18N02G23B25E	4346	18N02G22K05K
13	18N02G22G25L	1457	18N02G23F19K	2902	18N02G23B20T	4347	18N02G22G20Q
14	18N02G22G25M	1458	18N02G23F09K	2903	18N02G23B20I	4348	18N02G22C15K
15	18N02G22G20X	1459	18N02G23F04F	2904	18N02G23B15U	4349	18N02G22C15F
16	18N02G22G20L	1460	18N02G23B24K	2905	18N02G23B15I	4350	18N02G22C05F
17	18N02G22G15M	1461	18N02G23B24A	2906	18N02G23G11V	4351	18N02G17P05F
18	18N02G22G05C	1462	18N02G23B19Q	2907	18N02G23G11F	4352	18N02G22K10H
19	18N02G22C25B	1463	18N02G23B19A	2908	18N02G23G01F	4353	18N02G22K10B
20	18N02G22C20G	1464	18N02G23B04F	2909	18N02G23C21Q	4354	18N02G22K05X
21	18N02G22C15S	1465	18N02G23B04A	2910	18N02G23C21K	4355	18N02G22G25R
22	18N02G22C15H	1466	18N02G23F19R	2911	18N02G23C21F	4356	18N02G22G20G
23	18N02G22C05W	1467	18N02G23F19B	2912	18N02G23C16K	4357	18N02G22G10B
24	18N02G22C05L	1468	18N02G23F14G	2913	18N02G23G11L	4358	18N02G22C25G
25	18N02G22C05H	1469	18N02G23F09B	2914	18N02G23G01W	4359	18N02G22C25H
26	18N02G17P25R	1470	18N02G23B24G	2915	18N02G23C21B	4360	18N02G22C20W
27	18N02G17P15R	1471	18N02G23B19R	2916	18N02G23C16G	4361	18N02G22C20H
28	18N02G17P10X	1472	18N02G23F19C	2917	18N02G23G01M	4362	18N02G22C15R
29	18N02G17P10L	1473	18N02G23F14C	2918	18N02G23C21H	4363	18N02G22C05B
30	18N02G17P10H	1474	18N02G23B09H	2919	18N02G23G11N	4364	18N02G22C05C
31	18N02G22G25Y	1475	18N02G23B04M	2920	18N02G23G01Y	4365	18N02G17P25M
32	18N02G22G15Y	1476	18N02G23B24Y	2921	18N02G23C16Y	4366	18N02G17P20R
33	18N02G22C20Y	1477	18N02G23B19N	2922	18N02G23G06P	4367	18N02G17P15W
34	18N02G22C20N	1478	18N02G23B04T	2923	18N02G23C06P	4368	18N02G22K20I
35	18N02G22C15T	1479	18N02G23F14P	2924	18N02G22K10V	4369	18N02G22K15D
36	18N02G22C05T	1480	18N02G23F09J	2925	18N02G22K05V	4370	18N02G22G10Y
37	18N02G17P25Y	1481	18N02G23F09E	2926	18N02G22K05A	4371	18N02G22G10N
38	18N02G17P25N	1482	18N02G23F04U	2927	18N02G22G10A	4372	18N02G22G05D
39	18N02G17P25D	1483	18N02G23F10G	2928	18N02G22C25V	4373	18N02G22C25D





GOBERNACIÓN DE ANTIOQUIA



UNIDOS

40	18N02G17P20I	1484	18N02G23F05G	2929	18N02G22C20A	4374	18N02G22C10Y
41	18N02G17P10Y	1485	18N02G23B25G	2930	18N02G17P25V	4375	18N02G17P25T
42	18N02G17P05D	1486	18N02G23B15B	2931	18N02G17P20A	4376	18N02G17P15T
43	18N02G22K15E	1487	18N02G23B10L	2932	18N02G17P15K	4377	18N02G17P10I
44	18N02G22K10E	1488	18N02G23F15X	2933	18N02G17P05K	4378	18N02G22K20J
45	18N02G22K05U	1489	18N02G23F15S	2934	18N02G22K15W	4379	18N02G22K20E
46	18N02G22K05E	1490	18N02G23F15C	2935	18N02G22K15S	4380	18N02G22G10U
47	18N02G22G25P	1491	18N02G23F20J	2936	18N02G22K15H	4381	18N02G22G10P
48	18N02G22C25E	1492	18N02G23F20D	2937	18N02G22K10C	4382	18N02G22G10E
49	18N02G22C20P	1493	18N02G23F05N	2938	18N02G22G25W	4383	18N02G22C25U
50	18N02G22C05U	1494	18N02G23B20J	2939	18N02G22G25B	4384	18N02G17P25E
51	18N02G17P20U	1495	18N02G23B15E	2940	18N02G22G20H	4385	18N02G17P20Z
52	18N02G17P15P	1496	18N02G23B10T	2941	18N02G22G15S	4386	18N02G17P20E
53	18N02G17P15E	1497	18N02G23B10U	2942	18N02G22G15L	4387	18N02G22L06A
54	18N02G17P10Z	1498	18N02G23G11Q	2943	18N02G22G10X	4388	18N02G22H01Q
55	18N02G17P10U	1499	18N02G23G06V	2944	18N02G22G10M	4389	18N02G22D21V
56	18N02G17P05E	1500	18N02G23G06Q	2945	18N02G22G05X	4390	18N02G22D11A
57	18N02G22L11F	1501	18N02G23G06K	2946	18N02G22G05S	4391	18N02G17Q16A
58	18N02G22H21Q	1502	18N02G23C11A	2947	18N02G22C25L	4392	18N02G17Q06Q
59	18N02G22H11V	1503	18N02G23C06Q	2948	18N02G22C20R	4393	18N02G17Q01F
60	18N02G22H06Q	1504	18N02G23G06B	2949	18N02G22C15M	4394	18N02G17Q01A
61	18N02G22H06A	1505	18N02G23C16B	2950	18N02G22C15G	4395	18N02G22L01G
62	18N02G22D01Q	1506	18N02G23C11L	2951	18N02G22C15B	4396	18N02G22H21W
63	18N02G22D01K	1507	18N02G23G16C	2952	18N02G22C05R	4397	18N02G22H21R
64	18N02G22D01A	1508	18N02G23G06H	2953	18N02G22C05S	4398	18N02G22D21G
65	18N02G17Q16F	1509	18N02G23G01S	2954	18N02G17P25W	4399	18N02G22D11B
66	18N02G17Q11K	1510	18N02G23G01D	2955	18N02G17P25H	4400	18N02G17Q16B
67	18N02G17Q06V	1511	18N02G23C21N	2956	18N02G17P20W	4401	18N02G17Q11L
68	18N02G17Q01K	1512	18N02G23C06N	2957	18N02G17P20H	4402	18N02G22L01X
69	18N02G22L06R	1513	18N02G23G11Z	2958	18N02G17P20C	4403	18N02G22H16X
70	18N02G22L01W	1514	18N02G23C21E	2959	18N02G17P05W	4404	18N02G22D16M
71	18N02G22L01B	1515	18N02G22K15A	2960	18N02G22K10T	4405	18N02G22D16C
72	18N02G22H21B	1516	18N02G22K10Q	2961	18N02G22K05D	4406	18N02G22D01M
73	18N02G22H11R	1517	18N02G22K10A	2962	18N02G22G15N	4407	18N02G22D01C
74	18N02G22H06G	1518	18N02G22K05Q	2963	18N02G22C20T	4408	18N02G17Q16S
75	18N02G22D16B	1519	18N02G22G25V	2964	18N02G22C05I	4409	18N02G17Q11M
76	18N02G22D11G	1520	18N02G22G20F	2965	18N02G22C05D	4410	18N02G22L11N





GOBERNACIÓN DE ANTIOQUIA



UNIDOS

77	18N02G22D06G	1521	18N02G22G15V	2966	18N02G17P20Y	4411	18N02G22L06T
78	18N02G17Q21B	1522	18N02G22G05V	2967	18N02G17P15N	4412	18N02G22H21Y
79	18N02G17Q11G	1523	18N02G22G05K	2968	18N02G17P15D	4413	18N02G22H16N
80	18N02G22L11H	1524	18N02G22C20Q	2969	18N02G22K15P	4414	18N02G22H06T
81	18N02G22L01H	1525	18N02G22C10V	2970	18N02G22G25J	4415	18N02G22H06D
82	18N02G22L01C	1526	18N02G17P20K	2971	18N02G22G15Z	4416	18N02G22D16N
83	18N02G22H21M	1527	18N02G17P15V	2972	18N02G22C20U	4417	18N02G22D06T
84	18N02G22H21H	1528	18N02G17P15A	2973	18N02G22C20J	4418	18N02G17Q16T
85	18N02G22H16S	1529	18N02G17P10A	2974	18N02G22C15Z	4419	18N02G17Q16N
86	18N02G22H01X	1530	18N02G22K15L	2975	18N02G22C15U	4420	18N02G17Q11N
87	18N02G22D21H	1531	18N02G22K15M	2976	18N02G22C10J	4421	18N02G17Q11D
88	18N02G22D16X	1532	18N02G22K10S	2977	18N02G17P25P	4422	18N02G17Q06Y
89	18N02G22D11S	1533	18N02G22K10L	2978	18N02G17P05U	4423	18N02G22L11Z
90	18N02G22D11H	1534	18N02G22K05W	2979	18N02G22L16F	4424	18N02G22L01Z
91	18N02G17Q21X	1535	18N02G22K05R	2980	18N02G22L01F	4425	18N02G22H16J
92	18N02G17Q21H	1536	18N02G22K05G	2981	18N02G22H21F	4426	18N02G22H16E
93	18N02G17Q11X	1537	18N02G22G25X	2982	18N02G22H21A	4427	18N02G22H01Z
94	18N02G17Q06S	1538	18N02G22G25H	2983	18N02G22H16Q	4428	18N02G22D16P
95	18N02G17Q01H	1539	18N02G22G20R	2984	18N02G22H16F	4429	18N02G22D01E
96	18N02G22L11T	1540	18N02G22G05W	2985	18N02G22H16A	4430	18N02G17Q21P
97	18N02G22L01D	1541	18N02G22G05G	2986	18N02G22H11A	4431	18N02G17Q16E
98	18N02G22H21T	1542	18N02G22C25R	2987	18N02G22D11Q	4432	18N02G17Q11P
99	18N02G22H16D	1543	18N02G22C20S	2988	18N02G22D11F	4433	18N02G22L07Q
100	18N02G22H01Y	1544	18N02G22C20B	2989	18N02G22D06A	4434	18N02G22L07K
101	18N02G22D21N	1545	18N02G22C15C	2990	18N02G17Q21K	4435	18N02G22L07F
102	18N02G22D11N	1546	18N02G22C10S	2991	18N02G17Q16V	4436	18N02G22H22Q
103	18N02G22D11I	1547	18N02G22C10L	2992	18N02G17Q11V	4437	18N02G22D22K
104	18N02G22D06Y	1548	18N02G17P25L	2993	18N02G17Q01V	4438	18N02G22D22F
105	18N02G22D01Y	1549	18N02G17P25G	2994	18N02G22H16B	4439	18N02G22D17V
106	18N02G22D01T	1550	18N02G17P20X	2995	18N02G22H11L	4440	18N02G22D17K
107	18N02G17Q11Y	1551	18N02G17P15X	2996	18N02G22H11G	4441	18N02G22D17F
108	18N02G17Q06N	1552	18N02G17P15B	2997	18N02G22H06L	4442	18N02G22D17A
109	18N02G17Q01D	1553	18N02G17P10W	2998	18N02G22D16R	4443	18N02G17Q22V
110	18N02G22L06E	1554	18N02G17P10R	2999	18N02G22D16L	4444	18N02G17Q17F
111	18N02G22H21U	1555	18N02G17P10S	3000	18N02G22D11R	4445	18N02G17Q12V
112	18N02G22H01J	1556	18N02G17P10M	3001	18N02G22D06B	4446	18N02G22L12L
113	18N02G22D21U	1557	18N02G17P05R	3002	18N02G17Q21G	4447	18N02G22L12G





GOBERNACIÓN DE ANTIOQUIA



UNIDOS

114	18N02G17Q21U	1558	18N02G17P05M	3003	18N02G17Q16G	4448	18N02G22D22L
115	18N02G17Q06Z	1559	18N02G22K15N	3004	18N02G17Q11B	4449	18N02G22D12R
116	18N02G17Q06U	1560	18N02G22K15I	3005	18N02G17Q01B	4450	18N02G22D12G
117	18N02G17Q01J	1561	18N02G22K10Y	3006	18N02G22L11S	4451	18N02G22D12B
118	18N02G22L17A	1562	18N02G22K10I	3007	18N02G22L11M	4452	18N02G22D02L
119	18N02G22L07A	1563	18N02G22K05I	3008	18N02G22L06S	4453	18N02G17Q22G
120	18N02G22H22F	1564	18N02G22G20Y	3009	18N02G22H16H	4454	18N02G17Q17R
121	18N02G22H17K	1565	18N02G22G20N	3010	18N02G22H06H	4455	18N02G17Q12L
122	18N02G22H17F	1566	18N02G22G05Y	3011	18N02G22H01H	4456	18N02G17Q07R
123	18N02G22D07A	1567	18N02G22G05T	3012	18N02G22H01C	4457	18N02G17Q02L
124	18N02G22D02K	1568	18N02G22G05I	3013	18N02G22D21X	4458	18N02G17Q02G
125	18N02G17Q22Q	1569	18N02G22C20I	3014	18N02G22D16H	4459	18N02G22L17H
126	18N02G17Q22F	1570	18N02G22C15N	3015	18N02G17Q21C	4460	18N02G22L17C
127	18N02G17Q17V	1571	18N02G22C05N	3016	18N02G17Q16C	4461	18N02G22L12S
128	18N02G17Q12Q	1572	18N02G17P15I	3017	18N02G17Q06X	4462	18N02G22L07T
129	18N02G17Q12A	1573	18N02G22K15Z	3018	18N02G22L06I	4463	18N02G22L07N
130	18N02G22L12B	1574	18N02G22K15U	3019	18N02G22L01N	4464	18N02G22L07D
131	18N02G22L07G	1575	18N02G22K10P	3020	18N02G22H16Y	4465	18N02G22L02M
132	18N02G22H17G	1576	18N02G22G20Z	3021	18N02G22H16T	4466	18N02G22L02I
133	18N02G22H17B	1577	18N02G22G05J	3022	18N02G22H01T	4467	18N02G22H22X
134	18N02G22H12R	1578	18N02G22C25P	3023	18N02G22H01I	4468	18N02G22H17T
135	18N02G22H07W	1579	18N02G17P05J	3024	18N02G17Q16I	4469	18N02G22H12I
136	18N02G22H02W	1580	18N02G22L06Q	3025	18N02G17Q11T	4470	18N02G22H07D
137	18N02G22D17W	1581	18N02G22H21V	3026	18N02G17Q11I	4471	18N02G22H02X
138	18N02G17Q22L	1582	18N02G22H01K	3027	18N02G22L11E	4472	18N02G22H02S
139	18N02G17Q22B	1583	18N02G22H01A	3028	18N02G22L06J	4473	18N02G22H02M
140	18N02G17Q02W	1584	18N02G22D11K	3029	18N02G22L01E	4474	18N02G22H02I
141	18N02G17Q02R	1585	18N02G22D06K	3030	18N02G22H16Z	4475	18N02G22H02C
142	18N02G22L17D	1586	18N02G17Q21Q	3031	18N02G22H11J	4476	18N02G22D22S
143	18N02G22L07M	1587	18N02G17Q21F	3032	18N02G22H11E	4477	18N02G22D17I
144	18N02G22L02X	1588	18N02G17Q11A	3033	18N02G22H06J	4478	18N02G22D07H
145	18N02G22H22M	1589	18N02G17Q06K	3034	18N02G22H01U	4479	18N02G22D07I
146	18N02G22H17I	1590	18N02G22L11L	3035	18N02G22H01E	4480	18N02G22D02S
147	18N02G22H12S	1591	18N02G22L11B	3036	18N02G22D16E	4481	18N02G22D02N
148	18N02G22H12M	1592	18N02G22H16G	3037	18N02G22D01Z	4482	18N02G17Q22T
149	18N02G22H12D	1593	18N02G22H06B	3038	18N02G17Q11Z	4483	18N02G17Q22D
150	18N02G22H07M	1594	18N02G22H01B	3039	18N02G22H22K	4484	18N02G17Q17M





GOBERNACIÓN DE ANTIOQUIA



UNIDOS

151	18N02G22H07I	1595	18N02G22D16G	3040	18N02G22H12V	4485	18N02G17Q12I
152	18N02G22D22Y	1596	18N02G22D01B	3041	18N02G22H12F	4486	18N02G17Q07M
153	18N02G22D17M	1597	18N02G17Q16W	3042	18N02G22H07F	4487	18N02G17Q02M
154	18N02G22D17N	1598	18N02G17Q11W	3043	18N02G22H07A	4488	18N02G17Q02T
155	18N02G22D12X	1599	18N02G17Q06R	3044	18N02G22D22V	4489	18N02G17Q02D
156	18N02G22D02M	1600	18N02G17Q06G	3045	18N02G22D22A	4490	18N02G22L02J
157	18N02G17Q22X	1601	18N02G17Q01G	3046	18N02G22D07F	4491	18N02G22H17Z
158	18N02G22D02D	1602	18N02G22L11X	3047	18N02G17Q22K	4492	18N02G22H17P
159	18N02G17Q17T	1603	18N02G22L06C	3048	18N02G17Q22A	4493	18N02G22H17J
160	18N02G17Q17I	1604	18N02G22L01M	3049	18N02G22L02L	4494	18N02G22H07U
161	18N02G17Q12D	1605	18N02G22H11S	3050	18N02G22H22G	4495	18N02G22D22P
162	18N02G17Q02Y	1606	18N02G22H11C	3051	18N02G22H22B	4496	18N02G22D17P
163	18N02G22L12U	1607	18N02G22H06M	3052	18N02G22D22W	4497	18N02G22D07U
164	18N02G22L07P	1608	18N02G22D06H	3053	18N02G22D22G	4498	18N02G22D07E
165	18N02G22L02P	1609	18N02G17Q21S	3054	18N02G22D12L	4499	18N02G22D02J
166	18N02G22L02E	1610	18N02G17Q11H	3055	18N02G17Q22W	4500	18N02G17Q07E
167	18N02G22H12Z	1611	18N02G17Q11C	3056	18N02G17Q17W	4501	18N02G17Q02E
168	18N02G22H12P	1612	18N02G17Q01M	3057	18N02G17Q07L	4502	18N02G22L13A
169	18N02G22H02J	1613	18N02G22L11D	3058	18N02G17Q07G	4503	18N02G22L08Q
170	18N02G22D02U	1614	18N02G22H06Y	3059	18N02G17Q02B	4504	18N02G22H23V
171	18N02G17Q22Z	1615	18N02G22H06N	3060	18N02G22L12X	4505	18N02G22H23A
172	18N02G17Q02Z	1616	18N02G22D21Y	3061	18N02G22L12I	4506	18N02G22H13V
173	18N02G22L03K	1617	18N02G22D21D	3062	18N02G22L12D	4507	18N02G22D23V
174	18N02G22H23Q	1618	18N02G17Q16Y	3063	18N02G22L07Y	4508	18N02G22D23K
175	18N02G22H18K	1619	18N02G22L16J	3064	18N02G22H22H	4509	18N02G22D08V
176	18N02G22H18A	1620	18N02G22L06P	3065	18N02G22H22C	4510	18N02G17Q23V
177	18N02G22H08K	1621	18N02G22L01U	3066	18N02G22H12X	4511	18N02G17Q18A
178	18N02G22H03F	1622	18N02G22H21P	3067	18N02G22H12T	4512	18N02G17Q13A
179	18N02G22D23Q	1623	18N02G22H06Z	3068	18N02G22H12N	4513	18N02G22L13R
180	18N02G22D18K	1624	18N02G22D16Z	3069	18N02G22D17D	4514	18N02G22H23G
181	18N02G22D18F	1625	18N02G22D11P	3070	18N02G22D12S	4515	18N02G22H18R
182	18N02G22D13V	1626	18N02G22D06Z	3071	18N02G22D12T	4516	18N02G22H13G
183	18N02G22D08F	1627	18N02G22D06J	3072	18N02G22D12M	4517	18N02G22H08R
184	18N02G22D08A	1628	18N02G22D06E	3073	18N02G22D12H	4518	18N02G22H08G
185	18N02G22D03A	1629	18N02G22D01J	3074	18N02G22D12C	4519	18N02G22D23R
186	18N02G17Q23A	1630	18N02G17Q11E	3075	18N02G22D02Y	4520	18N02G22D23G
187	18N02G17Q18Q	1631	18N02G17Q01U	3076	18N02G17Q22C	4521	18N02G22D18R





GOBERNACIÓN DE ANTIOQUIA



UNIDOS

188	18N02G17Q13Q	1632	18N02G22L12V	3077	18N02G17Q17S	4522	18N02G22D18L
189	18N02G17Q08A	1633	18N02G22H12A	3078	18N02G17Q17N	4523	18N02G22D13R
190	18N02G17Q03V	1634	18N02G22H02F	3079	18N02G17Q12M	4524	18N02G22D08W
191	18N02G17Q03A	1635	18N02G22H02A	3080	18N02G17Q07X	4525	18N02G17Q23R
192	18N02G22L08W	1636	18N02G22D22Q	3081	18N02G17Q07Y	4526	18N02G17Q18L
193	18N02G22L08L	1637	18N02G22D17Q	3082	18N02G17Q07C	4527	18N02G17Q13R
194	18N02G22L03B	1638	18N02G22D12V	3083	18N02G17Q02H	4528	18N02G17Q13L
195	18N02G22H18G	1639	18N02G22D02V	3084	18N02G22L17J	4529	18N02G17Q08L
196	18N02G22H08B	1640	18N02G17Q12K	3085	18N02G22L07E	4530	18N02G17Q08B
197	18N02G22H03B	1641	18N02G17Q12F	3086	18N02G22L02U	4531	18N02G22L13M
198	18N02G22D23W	1642	18N02G22L07L	3087	18N02G22D22U	4532	18N02G22L08X
199	18N02G22D23B	1643	18N02G22L07B	3088	18N02G22D17Z	4533	18N02G22L08S
200	18N02G22D08L	1644	18N02G22L02G	3089	18N02G22D17J	4534	18N02G22H18S
201	18N02G22D03B	1645	18N02G22H17W	3090	18N02G22D12J	4535	18N02G22H08S
202	18N02G17Q18G	1646	18N02G22H02B	3091	18N02G22D07P	4536	18N02G22H08M
203	18N02G17Q18B	1647	18N02G22D22B	3092	18N02G22D07J	4537	18N02G22H03S
204	18N02G17Q08W	1648	18N02G22D07B	3093	18N02G22D02P	4538	18N02G22D23C
205	18N02G17Q03G	1649	18N02G22D02W	3094	18N02G17Q12U	4539	18N02G22D18C
206	18N02G22H23S	1650	18N02G17Q12G	3095	18N02G17Q07P	4540	18N02G17Q18H
207	18N02G22H18C	1651	18N02G22L07X	3096	18N02G17Q07J	4541	18N02G17Q08S
208	18N02G22H13X	1652	18N02G22L02S	3097	18N02G17Q02U	4542	18N02G17Q08H
209	18N02G22H13H	1653	18N02G22L02N	3098	18N02G22L03A	4543	18N02G22H18Y
210	18N02G22H08H	1654	18N02G22H17H	3099	18N02G22H18F	4544	18N02G22H18T
211	18N02G22H03M	1655	18N02G22H02T	3100	18N02G22D18Q	4545	18N02G22H13Y
212	18N02G22D18M	1656	18N02G22H02D	3101	18N02G22D13Q	4546	18N02G22H13T
213	18N02G22D08M	1657	18N02G22D22H	3102	18N02G17Q23K	4547	18N02G17Q13T
214	18N02G17Q13M	1658	18N02G22D22D	3103	18N02G17Q23F	4548	18N02G17Q08N
215	18N02G17Q03S	1659	18N02G22D12Y	3104	18N02G17Q18K	4549	18N02G17Q03N
216	18N02G22H23D	1660	18N02G22D12N	3105	18N02G17Q13V	4550	18N02G17Q03I
217	18N02G22H08D	1661	18N02G22D07S	3106	18N02G17Q13K	4551	18N02G22H23Z
218	18N02G22H03N	1662	18N02G22D07M	3107	18N02G17Q08Q	4552	18N02G22H18P
219	18N02G22H03D	1663	18N02G22D02X	3108	18N02G17Q03K	4553	18N02G22H18E
220	18N02G22D18T	1664	18N02G17Q17Y	3109	18N02G22L13L	4554	18N02G22D23Z
221	18N02G22D18D	1665	18N02G17Q12S	3110	18N02G22L13G	4555	18N02G22D23U
222	18N02G22D13Y	1666	18N02G17Q12H	3111	18N02G22L13B	4556	18N02G22D23P
223	18N02G22D13I	1667	18N02G17Q12C	3112	18N02G22L03R	4557	18N02G22D03E
224	18N02G22D08N	1668	18N02G17Q07S	3113	18N02G22L03L	4558	18N02G17Q18P







GOBERNACIÓN DE ANTIOQUIA



UNIDOS

225	18N02G22D03D	1669	18N02G17Q07H	3114	18N02G22H23L	4559	18N02G17Q13U
226	18N02G17Q23N	1670	18N02G22L12E	3115	18N02G22H18W	4560	18N02G17Q13J
227	18N02G17Q18D	1671	18N02G22L07U	3116	18N02G22H13R	4561	18N02G17Q03Z
228	18N02G22L03E	1672	18N02G22H02P	3117	18N02G22H03L	4562	18N02G17Q03U
229	18N02G22H23E	1673	18N02G22D12P	3118	18N02G22D13L	4563	18N02G17Q03E
230	18N02G22D13U	1674	18N02G22D07Z	3119	18N02G22D08G	4564	18N02G22H24Q
231	18N02G22D13E	1675	18N02G17Q22P	3120	18N02G22D03G	4565	18N02G22H14Q
232	18N02G17Q08U	1676	18N02G17Q17E	3121	18N02G17Q23W	4566	18N02G22H14F
233	18N02G17Q08P	1677	18N02G17Q12P	3122	18N02G17Q23L	4567	18N02G22D19V
234	18N02G17Q08E	1678	18N02G17Q02P	3123	18N02G17Q18R	4568	18N02G17Q19V
235	18N02G17Q03J	1679	18N02G22L13V	3124	18N02G17Q03R	4569	18N02G17Q19K
236	18N02G22H19V	1680	18N02G22L13K	3125	18N02G17Q03B	4570	18N02G17Q19A
237	18N02G22H19A	1681	18N02G22H23K	3126	18N02G22L03C	4571	18N02G17Q14F
238	18N02G22H14A	1682	18N02G22H08V	3127	18N02G22H23M	4572	18N02G17Q09A
239	18N02G22D19A	1683	18N02G22H03V	3128	18N02G22H18H	4573	18N02G17Q04Q
240	18N02G22D14V	1684	18N02G22H03Q	3129	18N02G22H13S	4574	18N02G22H19L
241	18N02G22D09F	1685	18N02G22D23A	3130	18N02G22H08C	4575	18N02G22H14B
242	18N02G17Q24Q	1686	18N02G22D13K	3131	18N02G22H03C	4576	18N02G22H04L
243	18N02G22H19G	1687	18N02G22D08Q	3132	18N02G22D18S	4577	18N02G22D14L
244	18N02G22H19B	1688	18N02G22D03K	3133	18N02G22D13M	4578	18N02G22D14G
245	18N02G22H04W	1689	18N02G22L08G	3134	18N02G22D03S	4579	18N02G22D09B
246	18N02G22D24L	1690	18N02G22H18L	3135	18N02G17Q23C	4580	18N02G17Q24W
247	18N02G22D24G	1691	18N02G22D18B	3136	18N02G17Q18S	4581	18N02G17Q14R
248	18N02G22D24B	1692	18N02G22D13B	3137	18N02G17Q08C	4582	18N02G17Q04W
249	18N02G22D19R	1693	18N02G22D08B	3138	18N02G17Q03X	4583	18N02G22H19H
250	18N02G22D14B	1694	18N02G22D03L	3139	18N02G22H23Y	4584	18N02G22H09M
251	18N02G22D09G	1695	18N02G17Q23B	3140	18N02G22H23I	4585	18N02G22H09C
252	18N02G22D04R	1696	18N02G17Q18W	3141	18N02G22H13N	4586	18N02G22D19H
253	18N02G17Q09L	1697	18N02G17Q13G	3142	18N02G22H03Y	4587	18N02G22D09H
254	18N02G17Q04B	1698	18N02G17Q13B	3143	18N02G22D23N	4588	18N02G22D04M
255	18N02G22H24X	1699	18N02G17Q03W	3144	18N02G22D23I	4589	18N02G22D04H
256	18N02G22H19X	1700	18N02G22L18C	3145	18N02G22D08T	4590	18N02G17Q24S
257	18N02G22H19M	1701	18N02G22L13S	3146	18N02G22D03T	4591	18N02G17Q24C
258	18N02G22D09X	1702	18N02G22L13H	3147	18N02G17Q18T	4592	18N02G17Q19C
259	18N02G22D09C	1703	18N02G22H23H	3148	18N02G17Q18I	4593	18N02G17Q04M
260	18N02G17Q14H	1704	18N02G22H13C	3149	18N02G17Q08T	4594	18N02G22H24Y
261	18N02G17Q09C	1705	18N02G22D23S	3150	18N02G17Q03Y	4595	18N02G22H24T





GOBERNACIÓN DE ANTIOQUIA



UNIDOS

262	18N02G22H24Z	1706	18N02G22D23M	3151	18N02G22H18J	4596	18N02G22H24E
263	18N02G22H14J	1707	18N02G22D08X	3152	18N02G22H08Z	4597	18N02G22H19J
264	18N02G22H09P	1708	18N02G22D08H	3153	18N02G22D18Z	4598	18N02G22H19D
265	18N02G22H09E	1709	18N02G22D03M	3154	18N02G22D18E	4599	18N02G22H14Z
266	18N02G22D24N	1710	18N02G22D03C	3155	18N02G22D03P	4600	18N02G22H14D
267	18N02G22D24D	1711	18N02G17Q23S	3156	18N02G17Q23P	4601	18N02G22H09Y
268	18N02G22D19I	1712	18N02G17Q18M	3157	18N02G17Q08J	4602	18N02G22H09I
269	18N02G22D14N	1713	18N02G17Q18C	3158	18N02G17Q03P	4603	18N02G22H09J
270	18N02G22D04U	1714	18N02G17Q13S	3159	18N02G22H24K	4604	18N02G22H04U
271	18N02G22D04P	1715	18N02G22H08Y	3160	18N02G22H19K	4605	18N02G22H04P
272	18N02G22D04I	1716	18N02G22H03T	3161	18N02G22H09A	4606	18N02G22H04J
273	18N02G17Q24P	1717	18N02G22D23D	3162	18N02G22D19K	4607	18N02G22D09Z
274	18N02G17Q24J	1718	18N02G22D18N	3163	18N02G22D19F	4608	18N02G22D09E
275	18N02G17Q19U	1719	18N02G22D13N	3164	18N02G22D09K	4609	18N02G22D04Y
276	18N02G17Q19E	1720	18N02G17Q13D	3165	18N02G17Q24K	4610	18N02G22D04T
277	18N02G17Q14I	1721	18N02G17Q08D	3166	18N02G17Q09V	4611	18N02G17Q24Y
278	18N02G17Q04I	1722	18N02G22H23J	3167	18N02G22H24R	4612	18N02G17Q24T
279	18N02G22L05A	1723	18N02G22H08U	3168	18N02G22H14G	4613	18N02G17Q24E
280	18N02G22H20V	1724	18N02G22D23J	3169	18N02G22H09L	4614	18N02G17Q19P
281	18N02G22H05V	1725	18N02G22D23E	3170	18N02G22H09B	4615	18N02G17Q14T
282	18N02G17Q25A	1726	18N02G22D13P	3171	18N02G22D19W	4616	18N02G17Q14P
283	18N02G17Q20K	1727	18N02G22D03Z	3172	18N02G17Q19B	4617	18N02G17Q09N
284	18N02G17Q20A	1728	18N02G22H24A	3173	18N02G17Q14L	4618	18N02G17Q09D
285	18N02G22H15R	1729	18N02G22H19F	3174	18N02G17Q14B	4619	18N02G17Q04Y
286	18N02G22H15G	1730	18N02G22H09F	3175	18N02G22L04C	4620	18N02G17Q04U
287	18N02G22H10G	1731	18N02G22H04K	3176	18N02G22H24S	4621	18N02G22H25V
288	18N02G22H10B	1732	18N02G22D14Q	3177	18N02G22H14H	4622	18N02G22H25K
289	18N02G22H05L	1733	18N02G17Q24V	3178	18N02G22H04S	4623	18N02G22H20K
290	18N02G22D15B	1734	18N02G17Q09Q	3179	18N02G22H04H	4624	18N02G22H15K
291	18N02G22D05L	1735	18N02G17Q04K	3180	18N02G22D24C	4625	18N02G22D10A
292	18N02G17Q25W	1736	18N02G22H09W	3181	18N02G22D19S	4626	18N02G17Q20F
293	18N02G17Q15R	1737	18N02G22H04R	3182	18N02G17Q04X	4627	18N02G17Q15V
294	18N02G17Q15G	1738	18N02G22D24W	3183	18N02G17Q04H	4628	18N02G17Q15K
295	18N02G17Q05W	1739	18N02G22D19L	3184	18N02G22H14T	4629	18N02G17Q10V
296	18N02G22H20M	1740	18N02G22D19G	3185	18N02G22D24T	4630	18N02G17Q10A
297	18N02G22H15X	1741	18N02G17Q19W	3186	18N02G22D24U	4631	18N02G17Q05Q
298	18N02G22H10X	1742	18N02G17Q09B	3187	18N02G22D19N	4632	18N02G22H15L





GOBERNACIÓN DE ANTIOQUIA



UNIDOS

299	18N02G22H10S	1743	18N02G22H24C	3188	18N02G22D14J	4633	18N02G22H15B
300	18N02G17Q25M	1744	18N02G22H19C	3189	18N02G22D09U	4634	18N02G22H05B
301	18N02G17Q20X	1745	18N02G22H04C	3190	18N02G22D04J	4635	18N02G22D10B
302	18N02G22L05D	1746	18N02G22D24X	3191	18N02G17Q19N	4636	18N02G22D05W
303	18N02G22H10N	1747	18N02G22D24S	3192	18N02G17Q14Y	4637	18N02G17Q20R
304	18N02G22H10I	1748	18N02G22D19M	3193	18N02G17Q09U	4638	18N02G17Q20B
305	18N02G22H10D	1749	18N02G22D14H	3194	18N02G17Q04T	4639	18N02G17Q15L
306	18N02G22H05Y	1750	18N02G17Q24X	3195	18N02G17Q04E	4640	18N02G17Q15B
307	18N02G22D25Y	1751	18N02G17Q24H	3196	18N02G22H25Q	4641	18N02G17Q10B
308	18N02G22D15N	1752	18N02G17Q19X	3197	18N02G22H20A	4642	18N02G17Q05R
309	18N02G22D05T	1753	18N02G17Q09X	3198	18N02G22H10Q	4643	18N02G17Q05L
310	18N02G17Q25N	1754	18N02G17Q09M	3199	18N02G22D25F	4644	18N02G22H25M
311	18N02G17Q25I	1755	18N02G17Q04S	3200	18N02G22D20V	4645	18N02G22H15S
312	18N02G17Q15I	1756	18N02G17Q04C	3201	18N02G22D10K	4646	18N02G22D25M
313	18N02G17Q10Y	1757	18N02G22H24U	3202	18N02G17Q20Q	4647	18N02G22D20S
314	18N02G17Q05N	1758	18N02G22H19U	3203	18N02G22H25R	4648	18N02G22D10M
315	18N02G17Q05I	1759	18N02G22H14P	3204	18N02G22H25B	4649	18N02G22D05M
316	18N02G22L05E	1760	18N02G22H14I	3205	18N02G22H20W	4650	18N02G22D05C
317	18N02G22H20Z	1761	18N02G22H09U	3206	18N02G22H20G	4651	18N02G17Q25C
318	18N02G22H20P	1762	18N02G22H04Y	3207	18N02G22H05R	4652	18N02G17Q20M
319	18N02G22H10J	1763	18N02G22H04Z	3208	18N02G22H05G	4653	18N02G17Q15C
320	18N02G22H10E	1764	18N02G22H04I	3209	18N02G22D25R	4654	18N02G17Q10X
321	18N02G22H05J	1765	18N02G22H04E	3210	18N02G22D20G	4655	18N02G22H25N
322	18N02G22D20Z	1766	18N02G22D24I	3211	18N02G22D05R	4656	18N02G22H20Y
323	18N02G22D10U	1767	18N02G22D19P	3212	18N02G17Q25R	4657	18N02G22H20D
324	18N02G22D10J	1768	18N02G22D19D	3213	18N02G22H20S	4658	18N02G22D15D
325	18N02G17Q20J	1769	18N02G22D14U	3214	18N02G22D25H	4659	18N02G22D10N
326	18N02G23E06K	1770	18N02G22D14I	3215	18N02G22D15S	4660	18N02G22D10I
327	18N02G23E06F	1771	18N02G22D09T	3216	18N02G22D15H	4661	18N02G17Q15D
328	18N02G23E01K	1772	18N02G22D09I	3217	18N02G22D10S	4662	18N02G22H20J
329	18N02G23A21F	1773	18N02G22D09J	3218	18N02G22D10C	4663	18N02G22H20E
330	18N02G23A21A	1774	18N02G17Q24Z	3219	18N02G17Q25X	4664	18N02G22H10U
331	18N02G23A16A	1775	18N02G17Q24U	3220	18N02G17Q25H	4665	18N02G22H05Z
332	18N02G23A06V	1776	18N02G17Q09J	3221	18N02G17Q20C	4666	18N02G22D20P
333	18N02G23A01Q	1777	18N02G17Q04N	3222	18N02G17Q05M	4667	18N02G22D15U
334	18N02G18M21K	1778	18N02G17Q04D	3223	18N02G22H15T	4668	18N02G22D15J
335	18N02G18M21F	1779	18N02G22H05F	3224	18N02G22D20T	4669	18N02G22D05Z





GOBERNACIÓN DE ANTIOQUIA



UNIDOS

336	18N02G18M16Q	1780	18N02G22H05A	3225	18N02G22D20D	4670	18N02G17Q25E
337	18N02G18M11Q	1781	18N02G22D20Q	3226	18N02G22D15I	4671	18N02G17Q15U
338	18N02G18M11A	1782	18N02G22D10Q	3227	18N02G17Q20N	4672	18N02G17Q05J
339	18N02G18M01Q	1783	18N02G22D05V	3228	18N02G17Q10N	4673	18N02G23E01A
340	18N02G23E21B	1784	18N02G22D05F	3229	18N02G17Q10I	4674	18N02G23A21Q
341	18N02G23E16R	1785	18N02G17Q25K	3230	18N02G17Q05T	4675	18N02G23A11Q
342	18N02G23E06R	1786	18N02G17Q20V	3231	18N02G22H15U	4676	18N02G23A11A
343	18N02G23A16W	1787	18N02G17Q05V	3232	18N02G22H05P	4677	18N02G18M21V
344	18N02G23A01W	1788	18N02G22H25W	3233	18N02G22D25U	4678	18N02G18M16A
345	18N02G23A01L	1789	18N02G22H15W	3234	18N02G22D15P	4679	18N02G23E21W
346	18N02G23A01B	1790	18N02G22D25L	3235	18N02G22D10Z	4680	18N02G23E06L
347	18N02G18M11L	1791	18N02G22D15W	3236	18N02G17Q10P	4681	18N02G23A11R
348	18N02G18M06W	1792	18N02G22D10W	3237	18N02G17Q05E	4682	18N02G23A06B
349	18N02G23E11X	1793	18N02G22D10R	3238	18N02G23E11F	4683	18N02G18M06B
350	18N02G23E11S	1794	18N02G22D10L	3239	18N02G23E11A	4684	18N02G18M01W
351	18N02G23E06S	1795	18N02G22D05G	3240	18N02G23A21V	4685	18N02G23E21M
352	18N02G23E01M	1796	18N02G17Q25G	3241	18N02G23A16K	4686	18N02G23E21H
353	18N02G23A21S	1797	18N02G17Q10W	3242	18N02G18M06Q	4687	18N02G23E11M
354	18N02G23A16C	1798	18N02G22H25X	3243	18N02G23E16G	4688	18N02G23E06M
355	18N02G23A11M	1799	18N02G22H10M	3244	18N02G23E11G	4689	18N02G23A11X
356	18N02G23A06C	1800	18N02G22H05S	3245	18N02G23A01R	4690	18N02G18M21M
357	18N02G23A01M	1801	18N02G22D25X	3246	18N02G18M11G	4691	18N02G23I01D
358	18N02G18M21S	1802	18N02G22D25C	3247	18N02G18M01G	4692	18N02G23E21Y
359	18N02G18M21C	1803	18N02G22D20X	3248	18N02G23E21S	4693	18N02G23E21I
360	18N02G18M16S	1804	18N02G22D15X	3249	18N02G23E01H	4694	18N02G23E11T
361	18N02G18M11X	1805	18N02G17Q15X	3250	18N02G23A21X	4695	18N02G23E06D
362	18N02G18M06C	1806	18N02G17Q15H	3251	18N02G23A21C	4696	18N02G23A16D
363	18N02G23E21N	1807	18N02G17Q05X	3252	18N02G23A16X	4697	18N02G23A11D
364	18N02G23E16N	1808	18N02G17Q05C	3253	18N02G18M21X	4698	18N02G23A01Y
365	18N02G23E01Y	1809	18N02G22H05T	3254	18N02G18M16C	4699	18N02G18M11N
366	18N02G23A11T	1810	18N02G22D20Y	3255	18N02G18M11M	4700	18N02G18M11D
367	18N02G23A11N	1811	18N02G22D05N	3256	18N02G18M06H	4701	18N02G18M06N
368	18N02G23A06I	1812	18N02G17Q25D	3257	18N02G18M01X	4702	18N02G18M01D
369	18N02G23A06D	1813	18N02G17Q20Y	3258	18N02G23E21T	4703	18N02G23E22Q
370	18N02G23A01N	1814	18N02G17Q15T	3259	18N02G23E21D	4704	18N02G23E16P
371	18N02G18M16N	1815	18N02G22H15E	3260	18N02G23A21I	4705	18N02G23E11U
372	18N02G18M11Y	1816	18N02G22D25P	3261	18N02G23A06Y	4706	18N02G23E11J





GOBERNACIÓN DE ANTIOQUIA



UNIDOS

373	18N02G18M06Y	1817	18N02G22D15Z	3262	18N02G23A01I	4707	18N02G23E02A
374	18N02G18M06I	1818	18N02G22D15E	3263	18N02G23A01D	4708	18N02G23A21P
375	18N02G18M06D	1819	18N02G17Q25U	3264	18N02G18M21T	4709	18N02G23A21E
376	18N02G18M01Y	1820	18N02G17Q25P	3265	18N02G18M21N	4710	18N02G23A22A
377	18N02G18M01T	1821	18N02G17Q15E	3266	18N02G18M21I	4711	18N02G23A07K
378	18N02G23E11Z	1822	18N02G17Q05Z	3267	18N02G18M06T	4712	18N02G23A01J
379	18N02G23E07K	1823	18N02G17Q05U	3268	18N02G18M01I	4713	18N02G18M16E
380	18N02G23E02V	1824	18N02G17Q05P	3269	18N02G23I01E	4714	18N02G18M07V
381	18N02G23A21Z	1825	18N02G23E21Q	3270	18N02G23I02A	4715	18N02G18M02K
382	18N02G23A22V	1826	18N02G23E16Q	3271	18N02G23E22K	4716	18N02G18M02A
383	18N02G23A17K	1827	18N02G23E16F	3272	18N02G23E21J	4717	18N02G23E22L
384	18N02G23A07Q	1828	18N02G23E06A	3273	18N02G23E17F	4718	18N02G23E22B
385	18N02G23A06E	1829	18N02G23A11V	3274	18N02G23E07V	4719	18N02G23E12B
386	18N02G23A02V	1830	18N02G23A11F	3275	18N02G23E06P	4720	18N02G23A12W
387	18N02G23A01U	1831	18N02G23A06K	3276	18N02G23E07A	4721	18N02G18M12W
388	18N02G23A02A	1832	18N02G23A01K	3277	18N02G23A16Z	4722	18N02G18M02G
389	18N02G18M22F	1833	18N02G23A01F	3278	18N02G23A12K	4723	18N02G23E22M
390	18N02G18M16U	1834	18N02G18M21Q	3279	18N02G23A12F	4724	18N02G23E22H
391	18N02G18M12K	1835	18N02G18M16V	3280	18N02G23A12A	4725	18N02G23E17M
392	18N02G18M07Q	1836	18N02G18M11K	3281	18N02G23A06J	4726	18N02G23E02X
393	18N02G18M01U	1837	18N02G18M06K	3282	18N02G23A07A	4727	18N02G23A17M
394	18N02G23E22R	1838	18N02G18M01K	3283	18N02G23A02Q	4728	18N02G23A07S
395	18N02G23E17W	1839	18N02G23E21L	3284	18N02G23A02F	4729	18N02G18M17S
396	18N02G23E07R	1840	18N02G23E16L	3285	18N02G18M22V	4730	18N02G18M02H
397	18N02G23A02G	1841	18N02G23E06G	3286	18N02G18M21E	4731	18N02G23E07I
398	18N02G18M22W	1842	18N02G23E06B	3287	18N02G18M17V	4732	18N02G23A22Y
399	18N02G18M22G	1843	18N02G23E01G	3288	18N02G18M17K	4733	18N02G23A07D
400	18N02G18M17G	1844	18N02G23A21W	3289	18N02G18M17A	4734	18N02G18M22I
401	18N02G18M12L	1845	18N02G23A21R	3290	18N02G18M12Q	4735	18N02G18M17D
402	18N02G18M07B	1846	18N02G18M21W	3291	18N02G18M11E	4736	18N02G18M07N
403	18N02G23E12S	1847	18N02G18M01L	3292	18N02G18M01E	4737	18N02G18M02I
404	18N02G23E12H	1848	18N02G23E16C	3293	18N02G23E22W	4738	18N02G23E17E
405	18N02G23E07M	1849	18N02G23A21M	3294	18N02G23E22G	4739	18N02G23E12U
406	18N02G18M17M	1850	18N02G23A21H	3295	18N02G23E12R	4740	18N02G23E02E
407	18N02G18M17H	1851	18N02G23A16S	3296	18N02G23E02G	4741	18N02G18M17P
408	18N02G18M12M	1852	18N02G23A16H	3297	18N02G23A12L	4742	18N02G18M17J
409	18N02G18M12H	1853	18N02G23A01C	3298	18N02G18M17R	4743	18N02G18M02E





GOBERNACIÓN DE ANTIOQUIA



UNIDOS

410	18N02G18M02X	1854	18N02G18M06M	3299	18N02G18M12R	4744	18N02G23E23V
411	18N02G23E02Y	1855	18N02G23E06N	3300	18N02G18M07W	4745	18N02G23E18F
412	18N02G23E02N	1856	18N02G23E01T	3301	18N02G23I02C	4746	18N02G23E13Q
413	18N02G23E02I	1857	18N02G23A21N	3302	18N02G23E12X	4747	18N02G23E08Q
414	18N02G23A17D	1858	18N02G18M16Y	3303	18N02G23E12M	4748	18N02G23A13Q
415	18N02G23A07Y	1859	18N02G23E22V	3304	18N02G23E07C	4749	18N02G23A08V
416	18N02G18M22N	1860	18N02G23E11P	3305	18N02G23E02S	4750	18N02G18M23K
417	18N02G18M22D	1861	18N02G23E12K	3306	18N02G23A22H	4751	18N02G18M13V
418	18N02G18M17Y	1862	18N02G23E06J	3307	18N02G23A22C	4752	18N02G18M13Q
419	18N02G18M12Y	1863	18N02G23E02Q	3308	18N02G23A12M	4753	18N02G23E23B
420	18N02G18M07D	1864	18N02G23A17V	3309	18N02G23A07H	4754	18N02G23E18R
421	18N02G23I02E	1865	18N02G23A17Q	3310	18N02G23A02M	4755	18N02G23E18G
422	18N02G23E22U	1866	18N02G23A16E	3311	18N02G18M17X	4756	18N02G23E13W
423	18N02G23E07U	1867	18N02G23A17A	3312	18N02G18M07X	4757	18N02G23E13R
424	18N02G23E07P	1868	18N02G23A12Q	3313	18N02G23E22T	4758	18N02G23E08L
425	18N02G23E07E	1869	18N02G23A11J	3314	18N02G23E22N	4759	18N02G23E08G
426	18N02G23E02U	1870	18N02G23A07V	3315	18N02G23E22I	4760	18N02G23E03B
427	18N02G23A22U	1871	18N02G23A01Z	3316	18N02G23E12N	4761	18N02G23A18W
428	18N02G23A17Z	1872	18N02G23A01P	3317	18N02G23E07N	4762	18N02G23A13W
429	18N02G23A12E	1873	18N02G18M21J	3318	18N02G23E02D	4763	18N02G23A13B
430	18N02G23A07U	1874	18N02G18M22A	3319	18N02G23A17I	4764	18N02G23A08W
431	18N02G18M07Z	1875	18N02G18M17Q	3320	18N02G23A07N	4765	18N02G18M08W
432	18N02G18M07E	1876	18N02G18M06J	3321	18N02G23A07I	4766	18N02G23E18M
433	18N02G23E23F	1877	18N02G18M06E	3322	18N02G18M12D	4767	18N02G23E13C
434	18N02G23E18Q	1878	18N02G18M07A	3323	18N02G18M07Y	4768	18N02G23E08X
435	18N02G23E13K	1879	18N02G18M02V	3324	18N02G18M02Y	4769	18N02G23E03X
436	18N02G23E08K	1880	18N02G23E12L	3325	18N02G23E17U	4770	18N02G23A18M
437	18N02G23E08A	1881	18N02G23E07L	3326	18N02G23E17P	4771	18N02G23A08H
438	18N02G23E03F	1882	18N02G23E07G	3327	18N02G23E12J	4772	18N02G18M23S
439	18N02G23A18V	1883	18N02G23A22W	3328	18N02G23E02Z	4773	18N02G18M18M
440	18N02G23A18F	1884	18N02G23A22B	3329	18N02G23A17P	4774	18N02G18M13M
441	18N02G23A18A	1885	18N02G23A12G	3330	18N02G23A12Z	4775	18N02G18M08C
442	18N02G23A03Q	1886	18N02G23A12B	3331	18N02G23A02U	4776	18N02G18M03H
443	18N02G23A03F	1887	18N02G23A02W	3332	18N02G18M22U	4777	18N02G23E13D
444	18N02G18M23V	1888	18N02G18M17B	3333	18N02G18M22J	4778	18N02G23E03N
445	18N02G18M13K	1889	18N02G18M12G	3334	18N02G18M12E	4779	18N02G23A13D
446	18N02G18M08A	1890	18N02G18M07L	3335	18N02G18M02Z	4780	18N02G23A08Y





GOBERNACIÓN DE ANTIOQUIA



UNIDOS

447	18N02G23E23R	1891	18N02G18M02W	3336	18N02G23E03V	4781	18N02G23A08D
448	18N02G23E13G	1892	18N02G23E22X	3337	18N02G23E03Q	4782	18N02G18M23D
449	18N02G23E03W	1893	18N02G23E17C	3338	18N02G23A23F	4783	18N02G18M18T
450	18N02G23A18G	1894	18N02G23E02M	3339	18N02G23A13A	4784	18N02G18M13T
451	18N02G23A03B	1895	18N02G23A22S	3340	18N02G23A08F	4785	18N02G18M13I
452	18N02G18M08L	1896	18N02G23A22M	3341	18N02G23A03K	4786	18N02G18M08N
453	18N02G23E03H	1897	18N02G23A12C	3342	18N02G18M18V	4787	18N02G23E13U
454	18N02G23E03C	1898	18N02G23A07M	3343	18N02G18M18Q	4788	18N02G23A23P
455	18N02G23A23M	1899	18N02G23A02H	3344	18N02G18M08V	4789	18N02G23A13U
456	18N02G23A23H	1900	18N02G18M22S	3345	18N02G18M03Q	4790	18N02G23A13P
457	18N02G23A18X	1901	18N02G18M12X	3346	18N02G23E23W	4791	18N02G23A13E
458	18N02G23A03S	1902	18N02G18M12S	3347	18N02G23E13L	4792	18N02G23A03P
459	18N02G23A03M	1903	18N02G18M07M	3348	18N02G23E08W	4793	18N02G18M13Z
460	18N02G18M13C	1904	18N02G18M07H	3349	18N02G23A23R	4794	18N02G18M13J
461	18N02G23E23D	1905	18N02G18M07C	3350	18N02G23A08B	4795	18N02G18M08Z
462	18N02G23E18N	1906	18N02G18M02C	3351	18N02G18M23G	4796	18N02G18M08U
463	18N02G23E18D	1907	18N02G23E22Y	3352	18N02G23E23H	4797	18N02G23E24K
464	18N02G23E13T	1908	18N02G23E17D	3353	18N02G23E18S	4798	18N02G23E19V
465	18N02G23E08D	1909	18N02G23E12I	3354	18N02G23E08C	4799	18N02G23E19K
466	18N02G23A18Y	1910	18N02G23A12Y	3355	18N02G23A18H	4800	18N02G23E04K
467	18N02G23A13N	1911	18N02G23A12I	3356	18N02G23A18C	4801	18N02G23A24Q
468	18N02G18M23T	1912	18N02G23A07T	3357	18N02G23A13X	4802	18N02G23A19V
469	18N02G18M23N	1913	18N02G18M17T	3358	18N02G23A03H	4803	18N02G23A19R
470	18N02G18M18I	1914	18N02G18M17N	3359	18N02G18M23H	4804	18N02G23A19F
471	18N02G18M13Y	1915	18N02G18M12T	3360	18N02G18M23C	4805	18N02G23A19B
472	18N02G18M08T	1916	18N02G18M07T	3361	18N02G23E08Y	4806	18N02G23A14A
473	18N02G18M03T	1917	18N02G23E22E	3362	18N02G23E03Y	4807	18N02G23A09V
474	18N02G18M03N	1918	18N02G23A22Z	3363	18N02G23E03D	4808	18N02G18M24V
475	18N02G23I03E	1919	18N02G23A22P	3364	18N02G23A23T	4809	18N02G18M24G
476	18N02G23E23U	1920	18N02G23A22J	3365	18N02G23A18D	4810	18N02G18M24A
477	18N02G23E23P	1921	18N02G23A07Z	3366	18N02G23A08I	4811	18N02G18M19Q
478	18N02G23A23U	1922	18N02G23A07P	3367	18N02G18M13N	4812	18N02G18M14W
479	18N02G23A18E	1923	18N02G23A02Z	3368	18N02G18M03Y	4813	18N02G18M14G
480	18N02G23A03Z	1924	18N02G18M12U	3369	18N02G18M03I	4814	18N02G18M14B
481	18N02G18M18J	1925	18N02G18M07P	3370	18N02G23E23E	4815	18N02G18M04R
482	18N02G18M13E	1926	18N02G18M02U	3371	18N02G23E13P	4816	18N02G23E24X
483	18N02G18M08J	1927	18N02G18M02J	3372	18N02G23E13E	4817	18N02G23E19X





GOBERNACIÓN DE ANTIOQUIA



UNIDOS

484	18N02G18M03Z	1928	18N02G23E23Q	3373	18N02G23E08Z	4818	18N02G23E19M
485	18N02G23I04B	1929	18N02G23E23K	3374	18N02G23E03E	4819	18N02G23E19C
486	18N02G23E24G	1930	18N02G23E13F	3375	18N02G23A03J	4820	18N02G23E14H
487	18N02G23E19Q	1931	18N02G23E03A	3376	18N02G18M13U	4821	18N02G23E09C
488	18N02G23E09F	1932	18N02G23A18K	3377	18N02G18M08E	4822	18N02G23E04C
489	18N02G23E09A	1933	18N02G23A03V	3378	18N02G18M03J	4823	18N02G23A14S
490	18N02G23E04A	1934	18N02G23A03A	3379	18N02G23E24A	4824	18N02G23A09S
491	18N02G23A19K	1935	18N02G18M13F	3380	18N02G23E19W	4825	18N02G23A09C
492	18N02G23A19L	1936	18N02G18M03V	3381	18N02G23E14V	4826	18N02G23A04S
493	18N02G23A09Q	1937	18N02G18M03F	3382	18N02G23E14R	4827	18N02G18M14S
494	18N02G23A09R	1938	18N02G23A23W	3383	18N02G23E14K	4828	18N02G18M14C
495	18N02G23A09K	1939	18N02G23A08R	3384	18N02G23E14G	4829	18N02G18M09S
496	18N02G23A04R	1940	18N02G23A03L	3385	18N02G23E14A	4830	18N02G18M09C
497	18N02G23A04L	1941	18N02G23A03G	3386	18N02G23E09V	4831	18N02G23E24I
498	18N02G18M24B	1942	18N02G18M23R	3387	18N02G23E09Q	4832	18N02G23E14T
499	18N02G18M19G	1943	18N02G18M23B	3388	18N02G23E09L	4833	18N02G23E14D
500	18N02G18M19A	1944	18N02G18M18W	3389	18N02G23A19G	4834	18N02G23E09T
501	18N02G18M14F	1945	18N02G18M03R	3390	18N02G23A19A	4835	18N02G23A19N
502	18N02G18M04W	1946	18N02G18M03B	3391	18N02G23A14Q	4836	18N02G23A09I
503	18N02G18M04L	1947	18N02G23E23S	3392	18N02G23A09B	4837	18N02G23E24P
504	18N02G23E24M	1948	18N02G23E23M	3393	18N02G23A04V	4838	18N02G23E24J
505	18N02G23E19S	1949	18N02G23E23C	3394	18N02G18M24L	4839	18N02G23E09U
506	18N02G23E14C	1950	18N02G23E18X	3395	18N02G18M14Q	4840	18N02G23E04P
507	18N02G23E09M	1951	18N02G23E13X	3396	18N02G18M14R	4841	18N02G23E04E
508	18N02G23E04M	1952	18N02G23E13S	3397	18N02G18M09G	4842	18N02G23A19P
509	18N02G23A14M	1953	18N02G23E08S	3398	18N02G18M04G	4843	18N02G23A14J
510	18N02G23A14C	1954	18N02G23E03S	3399	18N02G23I04C	4844	18N02G23A04U
511	18N02G23A09H	1955	18N02G23E03M	3400	18N02G23E24H	4845	18N02G18M24E
512	18N02G18M19H	1956	18N02G23A13M	3401	18N02G23E14X	4846	18N02G18M19P
513	18N02G18M19C	1957	18N02G23A08M	3402	18N02G23E14S	4847	18N02G18M14P
514	18N02G18M09M	1958	18N02G18M23M	3403	18N02G23A24C	4848	18N02G18M14J
515	18N02G18M09H	1959	18N02G18M13X	3404	18N02G23A14H	4849	18N02G23E20K
516	18N02G23E14I	1960	18N02G18M08X	3405	18N02G23A04M	4850	18N02G23E15V
517	18N02G23E09I	1961	18N02G18M08M	3406	18N02G18M24C	4851	18N02G23E15K
518	18N02G23E04D	1962	18N02G18M08H	3407	18N02G18M19X	4852	18N02G23E10Q
519	18N02G23A24N	1963	18N02G18M03X	3408	18N02G18M19M	4853	18N02G23A25V
520	18N02G23A09T	1964	18N02G18M03C	3409	18N02G18M14M	4854	18N02G23A20V







GOBERNACIÓN DE ANTIOQUIA



UNIDOS

521	18N02G23A09N	1965	18N02G23E23Y	3410	18N02G18M04H	4855	18N02G23A15V
522	18N02G23A04N	1966	18N02G23E18I	3411	18N02G23E24T	4856	18N02G23A15A
523	18N02G18M24T	1967	18N02G23E08N	3412	18N02G23E24N	4857	18N02G23A05Q
524	18N02G18M19Y	1968	18N02G23A18T	3413	18N02G23E24D	4858	18N02G23A05F
525	18N02G18M14I	1969	18N02G23A18N	3414	18N02G23E19T	4859	18N02G18M25K
526	18N02G18M04Y	1970	18N02G23A03D	3415	18N02G23E19D	4860	18N02G18M20K
527	18N02G18M04D	1971	18N02G18M23Y	3416	18N02G23E09Y	4861	18N02G18M20F
528	18N02G23E19U	1972	18N02G18M23I	3417	18N02G23A04I	4862	18N02G18M20A
529	18N02G23E19P	1973	18N02G23E23Z	3418	18N02G18M19N	4863	18N02G23E25B
530	18N02G23E14U	1974	18N02G23E18P	3419	18N02G18M14Y	4864	18N02G23E15B
531	18N02G23E14J	1975	18N02G23E08E	3420	18N02G18M14D	4865	18N02G23E10R
532	18N02G23E14E	1976	18N02G23A23Z	3421	18N02G18M09N	4866	18N02G23E05R
533	18N02G23E09J	1977	18N02G23A08E	3422	18N02G18M04N	4867	18N02G23E05G
534	18N02G23E04Z	1978	18N02G23E24V	3423	18N02G23E24Z	4868	18N02G23A10W
535	18N02G23A24P	1979	18N02G23E24L	3424	18N02G23E14P	4869	18N02G23A10G
536	18N02G23A19J	1980	18N02G23E19R	3425	18N02G23A24Z	4870	18N02G23A10B
537	18N02G23A19E	1981	18N02G23E19B	3426	18N02G23A09E	4871	18N02G18M25B
538	18N02G23A14Z	1982	18N02G23E09K	3427	18N02G23A04Z	4872	18N02G18M20G
539	18N02G23A09U	1983	18N02G23E04V	3428	18N02G23A04J	4873	18N02G18M15W
540	18N02G18M24Z	1984	18N02G23A19Q	3429	18N02G18M24J	4874	18N02G23E20C
541	18N02G18M24P	1985	18N02G23A14W	3430	18N02G18M19Z	4875	18N02G23E10M
542	18N02G18M09J	1986	18N02G23A14K	3431	18N02G18M09E	4876	18N02G23A25X
543	18N02G18M04U	1987	18N02G23A14B	3432	18N02G23E25V	4877	18N02G23A25M
544	18N02G18M04J	1988	18N02G23A09G	3433	18N02G23E20F	4878	18N02G23A20H
545	18N02G18M04E	1989	18N02G23A09A	3434	18N02G23E10F	4879	18N02G23A15X
546	18N02G23E25K	1990	18N02G23A04K	3435	18N02G23A15F	4880	18N02G23A10C
547	18N02G23E20V	1991	18N02G23A04A	3436	18N02G23A10Q	4881	18N02G23A05X
548	18N02G23E15F	1992	18N02G23A04B	3437	18N02G18M15V	4882	18N02G18M25S
549	18N02G23E10V	1993	18N02G18M24F	3438	18N02G23E20W	4883	18N02G18M25M
550	18N02G23E05F	1994	18N02G18M19R	3439	18N02G23E20B	4884	18N02G18M20C
551	18N02G23A25K	1995	18N02G18M19K	3440	18N02G23A25W	4885	18N02G23E25Y
552	18N02G18M20V	1996	18N02G18M04F	3441	18N02G23A25G	4886	18N02G23E15N
553	18N02G23E25L	1997	18N02G18M04A	3442	18N02G23A20L	4887	18N02G23E10Y
554	18N02G23E15G	1998	18N02G23E24S	3443	18N02G23A10R	4888	18N02G23A15T
555	18N02G23E10L	1999	18N02G23E19H	3444	18N02G18M25W	4889	18N02G23A10D
556	18N02G23A20G	2000	18N02G23E14M	3445	18N02G18M25G	4890	18N02G18M20T
557	18N02G23E15X	2001	18N02G23E09X	3446	18N02G23A15H	4891	18N02G23E25Z





GOBERNACIÓN DE ANTIOQUIA



UNIDOS

558	18N02G23E15H	2002	18N02G23E09H	3447	18N02G18M25X	4892	18N02G23E25J
559	18N02G23E10H	2003	18N02G23E04H	3448	18N02G18M20H	4893	18N02G23E20U
560	18N02G23E05S	2004	18N02G23A24X	3449	18N02G18M15X	4894	18N02G23E20P
561	18N02G23A20X	2005	18N02G23A24M	3450	18N02G23E25T	4895	18N02G23E15Z
562	18N02G23A20C	2006	18N02G23A19S	3451	18N02G23E25D	4896	18N02G23E15J
563	18N02G23A15S	2007	18N02G18M19S	3452	18N02G23E10T	4897	18N02G23E10Z
564	18N02G23A10M	2008	18N02G18M14X	3453	18N02G23A20N	4898	18N02G23E10U
565	18N02G23A05H	2009	18N02G18M04X	3454	18N02G23A15I	4899	18N02G23E05Z
566	18N02G18M25C	2010	18N02G23E19I	3455	18N02G23A10N	4900	18N02G23A25J
567	18N02G23E20I	2011	18N02G23E14Y	3456	18N02G23E15E	4901	18N02G18M25U
568	18N02G23E15Y	2012	18N02G23E09N	3457	18N02G23E10J	4902	18N02G18M25E
569	18N02G23E10N	2013	18N02G23E04I	3458	18N02G23A15P	4903	18N02G18M20J
570	18N02G23E10I	2014	18N02G23A24T	3459	18N02G23J01A	4904	18N02G23F21K
571	18N02G23E10D	2015	18N02G18M14T	3460	18N02G23F21Q	4905	18N02G23F21A
572	18N02G23E05Y	2016	18N02G18M09D	3461	18N02G23F21F	4906	18N02G23F11F
573	18N02G18M25T	2017	18N02G18M04T	3462	18N02G23F16V	4907	18N02G23F11A
574	18N02G18M20I	2018	18N02G23E09P	3463	18N02G23F16Q	4908	18N02G23F01K
575	18N02G18M20D	2019	18N02G23A24E	3464	18N02G23F16K	4909	18N02G23B06F
576	18N02G23E25U	2020	18N02G23A19Z	3465	18N02G23F11K	4910	18N02G23F21X
577	18N02G23E15U	2021	18N02G23A09J	3466	18N02G23F06K	4911	18N02G23F11H
578	18N02G23E05P	2022	18N02G18M19J	3467	18N02G23F01F	4912	18N02G23F11B
579	18N02G23A25Z	2023	18N02G18M19E	3468	18N02G23B06Q	4913	18N02G23F06X
580	18N02G23A25P	2024	18N02G18M09Z	3469	18N02G18N16K	4914	18N02G23F06S
581	18N02G23A15U	2025	18N02G18M04P	3470	18N02G18N16A	4915	18N02G23F01W
582	18N02G23A10J	2026	18N02G23E25Q	3471	18N02G23F21G	4916	18N02G23F01S
583	18N02G23A10E	2027	18N02G23E20A	3472	18N02G23F21B	4917	18N02G23F01G
584	18N02G23A05Z	2028	18N02G23A20Q	3473	18N02G23F16M	4918	18N02G23B21B
585	18N02G23A05P	2029	18N02G23A20F	3474	18N02G23F11S	4919	18N02G23B16W
586	18N02G23A05E	2030	18N02G23A20A	3475	18N02G23F11M	4920	18N02G23B16X
587	18N02G18M25P	2031	18N02G23A10V	3476	18N02G23F06W	4921	18N02G23B16R
588	18N02G23F01V	2032	18N02G23A10A	3477	18N02G23B21G	4922	18N02G23B11H
589	18N02G23F01A	2033	18N02G23A05A	3478	18N02G23B11R	4923	18N02G23B06S
590	18N02G23B16Q	2034	18N02G18M25V	3479	18N02G23B06W	4924	18N02G23B06G
591	18N02G23B01V	2035	18N02G23E15L	3480	18N02G23B06L	4925	18N02G23B06B
592	18N02G18N21Q	2036	18N02G23E10W	3481	18N02G18N21X	4926	18N02G23B01M
593	18N02G23F21H	2037	18N02G23E10G	3482	18N02G18N21G	4927	18N02G18N21C
594	18N02G23F16H	2038	18N02G23E10B	3483	18N02G18N16G	4928	18N02G18N16S





GOBERNACIÓN DE ANTIOQUIA



UNIDOS

595	18N02G23F16B	2039	18N02G23A20W	3484	18N02G23F16Y	4929	18N02G18N16L
596	18N02G23F11W	2040	18N02G23A20B	3485	18N02G23F01I	4930	18N02G18N16H
597	18N02G23F11R	2041	18N02G23A15L	3486	18N02G23B21I	4931	18N02G23F21T
598	18N02G23F06M	2042	18N02G23A15B	3487	18N02G23B16I	4932	18N02G23F16N
599	18N02G23F01X	2043	18N02G23E25X	3488	18N02G18N21T	4933	18N02G23F11D
600	18N02G23B21M	2044	18N02G23E15S	3489	18N02G23B11J	4934	18N02G23B21Y
601	18N02G23B21C	2045	18N02G23E10X	3490	18N02G23B06P	4935	18N02G23B21N
602	18N02G23B16B	2046	18N02G23A25S	3491	18N02G18N21P	4936	18N02G23B01Y
603	18N02G23B06X	2047	18N02G23A25C	3492	18N02G23F17F	4937	18N02G18N16D
604	18N02G23B06M	2048	18N02G23A20S	3493	18N02G23F12Q	4938	18N02G23F21Z
605	18N02G23B01R	2049	18N02G18M25H	3494	18N02G23F02Q	4939	18N02G23F16J
606	18N02G18N21W	2050	18N02G23E25I	3495	18N02G23B22V	4940	18N02G23F11U
607	18N02G18N21L	2051	18N02G23E20D	3496	18N02G23B22K	4941	18N02G23F11P
608	18N02G18N16W	2052	18N02G23E15I	3497	18N02G23B22A	4942	18N02G23B11U
609	18N02G23F21N	2053	18N02G23A25Y	3498	18N02G23B12V	4943	18N02G23B06Z
610	18N02G23F21I	2054	18N02G23A25N	3499	18N02G23B07F	4944	18N02G23B01Z
611	18N02G23F01T	2055	18N02G23A20I	3500	18N02G23F17R	4945	18N02G23B01P
612	18N02G23F01D	2056	18N02G23A05N	3501	18N02G23F07R	4946	18N02G18N21Z
613	18N02G23B16Y	2057	18N02G23E20J	3502	18N02G23B22G	4947	18N02G18N16P
614	18N02G23B16N	2058	18N02G23A25E	3503	18N02G23B17G	4948	18N02G23F22Q
615	18N02G23B11I	2059	18N02G23A20E	3504	18N02G23B07R	4949	18N02G23F12V
616	18N02G23B11D	2060	18N02G23A05J	3505	18N02G18N17W	4950	18N02G23F02A
617	18N02G23B06T	2061	18N02G18M20E	3506	18N02G23F22S	4951	18N02G23B17V
618	18N02G23B06D	2062	18N02G23F21V	3507	18N02G23F17X	4952	18N02G23B17F
619	18N02G18N11Y	2063	18N02G23F16A	3508	18N02G23F17M	4953	18N02G23B12A
620	18N02G23F16E	2064	18N02G23F11V	3509	18N02G23F17H	4954	18N02G18N17K
621	18N02G23F11E	2065	18N02G23B16V	3510	18N02G23B22M	4955	18N02G23F17L
622	18N02G23F01J	2066	18N02G23B16F	3511	18N02G23B17M	4956	18N02G23F02G
623	18N02G23B21J	2067	18N02G23B16A	3512	18N02G23B17C	4957	18N02G23B22R
624	18N02G23B21E	2068	18N02G23B11V	3513	18N02G23B12C	4958	18N02G23B12G
625	18N02G23B16U	2069	18N02G23B11Q	3514	18N02G23F22I	4959	18N02G23B07B
626	18N02G23B11Z	2070	18N02G23B11F	3515	18N02G23F17N	4960	18N02G23B02R
627	18N02G23B11P	2071	18N02G23B06A	3516	18N02G23F07N	4961	18N02G18N22G
628	18N02G23B01J	2072	18N02G23B01Q	3517	18N02G23B12T	4962	18N02G23F12X
629	18N02G23F22F	2073	18N02G23B01K	3518	18N02G18N17Y	4963	18N02G23F12M
630	18N02G23F17V	2074	18N02G23B01A	3519	18N02G18N17D	4964	18N02G23F12C
631	18N02G23F17A	2075	18N02G18N21F	3520	18N02G18N12Y	4965	18N02G23F07M





GOBERNACIÓN DE ANTIOQUIA



UNIDOS

632	18N02G23F12K	2076	18N02G23J01C	3521	18N02G23F12Z	4966	18N02G23F02X
633	18N02G23F07Q	2077	18N02G23F16R	3522	18N02G23F07E	4967	18N02G23B12M
634	18N02G23F02F	2078	18N02G23F06B	3523	18N02G23B22U	4968	18N02G23B07X
635	18N02G23B07Q	2079	18N02G23F01R	3524	18N02G23B17J	4969	18N02G23B07S
636	18N02G18N17F	2080	18N02G23F01L	3525	18N02G23B07P	4970	18N02G18N22M
637	18N02G23F22L	2081	18N02G23B21R	3526	18N02G18N17U	4971	18N02G23F12Y
638	18N02G23F22G	2082	18N02G23B01C	3527	18N02G23F18A	4972	18N02G23F07T
639	18N02G23F17B	2083	18N02G18N21R	3528	18N02G23F13A	4973	18N02G23F07I
640	18N02G23F02W	2084	18N02G18N21H	3529	18N02G23F08A	4974	18N02G23F02N
641	18N02G23B12L	2085	18N02G18N21B	3530	18N02G23F03Q	4975	18N02G23B22N
642	18N02G23B12B	2086	18N02G18N16C	3531	18N02G23B18V	4976	18N02G23B22D
643	18N02G23B07W	2087	18N02G18N11X	3532	18N02G23B18K	4977	18N02G23B17T
644	18N02G23B02W	2088	18N02G23F21Y	3533	18N02G23B13Q	4978	18N02G23B02Y
645	18N02G18N17R	2089	18N02G23F16D	3534	18N02G23B08K	4979	18N02G18N17T
646	18N02G18N12W	2090	18N02G23F11Y	3535	18N02G23B08F	4980	18N02G18N17I
647	18N02G23F12H	2091	18N02G23F11T	3536	18N02G18N23K	4981	18N02G23F17U
648	18N02G23B22C	2092	18N02G23F06T	3537	18N02G18N18V	4982	18N02G23F12P
649	18N02G18N17X	2093	18N02G23F01Y	3538	18N02G23F23G	4983	18N02G23B07J
650	18N02G23F17D	2094	18N02G23F01N	3539	18N02G23F18G	4984	18N02G23B02P
651	18N02G23F02Y	2095	18N02G23B11T	3540	18N02G23B23L	4985	18N02G23F18Q
652	18N02G23B22Y	2096	18N02G23B11N	3541	18N02G23F18T	4986	18N02G23F13F
653	18N02G23B17N	2097	18N02G23B06I	3542	18N02G23F18H	4987	18N02G23F08K
654	18N02G23B17I	2098	18N02G23B01T	3543	18N02G23F08H	4988	18N02G18N13V
655	18N02G23B12N	2099	18N02G18N21N	3544	18N02G23F03X	4989	18N02G23F18B
656	18N02G23B07D	2100	18N02G23F16U	3545	18N02G23F03Y	4990	18N02G23F13R
657	18N02G18N22N	2101	18N02G23F11Z	3546	18N02G23B23X	4991	18N02G23F08W
658	18N02G23F17E	2102	18N02G23F01U	3547	18N02G23B23M	4992	18N02G23F08L
659	18N02G23F07U	2103	18N02G23B16Z	3548	18N02G23B23H	4993	18N02G23B18R
660	18N02G23F07J	2104	18N02G23B11E	3549	18N02G23B18T	4994	18N02G23B13B
661	18N02G23B22Z	2105	18N02G18N16J	3550	18N02G23B13D	4995	18N02G18N23R
662	18N02G23B17U	2106	18N02G23F22A	3551	18N02G23B08Y	4996	18N02G18N23B
663	18N02G23B12Z	2107	18N02G23F17K	3552	18N02G23B08T	4997	18N02G23F23C
664	18N02G18N22P	2108	18N02G23F12A	3553	18N02G23B03I	4998	18N02G23F23D
665	18N02G18N22E	2109	18N02G23F07V	3554	18N02G18N23C	4999	18N02G23F13X
666	18N02G18N17J	2110	18N02G23B17A	3555	18N02G23F18P	5000	18N02G23F13T
667	18N02G23F13V	2111	18N02G23B12F	3556	18N02G23F13P	5001	18N02G23F13M
668	18N02G23F03V	2112	18N02G23B07V	3557	18N02G23F08E	5002	18N02G23F03S





GOBERNACIÓN DE ANTIOQUIA



UNIDOS

669	18N02G23F03K	2113	18N02G23B07A	3558	18N02G23B23J	5003	18N02G23B23D
670	18N02G23F03A	2114	18N02G23B02V	3559	18N02G23B13P	5004	18N02G23B18Y
671	18N02G23B18A	2115	18N02G23B02Q	3560	18N02G23F14Q	5005	18N02G23B18S
672	18N02G23B03V	2116	18N02G18N22Q	3561	18N02G23F14K	5006	18N02G23B18D
673	18N02G18N18K	2117	18N02G18N22F	3562	18N02G23F14A	5007	18N02G23B08H
674	18N02G23F23B	2118	18N02G23F12B	3563	18N02G23F09F	5008	18N02G23B03C
675	18N02G23F03R	2119	18N02G23F07G	3564	18N02G23B09F	5009	18N02G18N23H
676	18N02G23B23G	2120	18N02G23B12W	3565	18N02G23B04K	5010	18N02G18N18S
677	18N02G23B18W	2121	18N02G18N17B	3566	18N02G18N24Q	5011	18N02G18N18H
678	18N02G23B18L	2122	18N02G23F17S	3567	18N02G23B09L	5012	18N02G23F08J
679	18N02G23B13W	2123	18N02G23F07S	3568	18N02G23B04R	5013	18N02G23B23Z
680	18N02G23B13L	2124	18N02G23F07C	3569	18N02G23B04G	5014	18N02G23B18Z
681	18N02G23B13G	2125	18N02G23F02S	3570	18N02G23B04B	5015	18N02G23B13Z
682	18N02G23B08G	2126	18N02G23F02C	3571	18N02G18N24W	5016	18N02G23B03U
683	18N02G23B03R	2127	18N02G23B17S	3572	18N02G23F19S	5017	18N02G18N23Z
684	18N02G23B03B	2128	18N02G23B07H	3573	18N02G23B24H	5018	18N02G18N23J
685	18N02G18N23W	2129	18N02G23B02M	3574	18N02G23B19S	5019	18N02G23F14F
686	18N02G18N18R	2130	18N02G23B02C	3575	18N02G23B09M	5020	18N02G23B14K
687	18N02G18N18L	2131	18N02G18N22H	3576	18N02G23F14N	5021	18N02G23B09A
688	18N02G23F18X	2132	18N02G18N17C	3577	18N02G23F04Y	5022	18N02G23B04Q
689	18N02G23F18M	2133	18N02G18N12X	3578	18N02G23F04N	5023	18N02G23F09G
690	18N02G23F18I	2134	18N02G23F12N	3579	18N02G23B19Y	5024	18N02G23F04W
691	18N02G23F18D	2135	18N02G23F12D	3580	18N02G23B09D	5025	18N02G23B19W
692	18N02G23F13N	2136	18N02G23B22T	3581	18N02G23F19E	5026	18N02G23B14W
693	18N02G23F08T	2137	18N02G23B07Y	3582	18N02G23B24U	5027	18N02G23F19X
694	18N02G23F08C	2138	18N02G23B07N	3583	18N02G23B19E	5028	18N02G23F14H
695	18N02G23F03M	2139	18N02G23B07I	3584	18N02G23B09P	5029	18N02G23F09X
696	18N02G23F03D	2140	18N02G23B02T	3585	18N02G23F20A	5030	18N02G23F04S
697	18N02G23B23S	2141	18N02G18N22Y	3586	18N02G23F15V	5031	18N02G23F04M
698	18N02G23B13X	2142	18N02G23F22P	3587	18N02G23F15Q	5032	18N02G23F04C
699	18N02G23B13N	2143	18N02G23F17J	3588	18N02G23F10V	5033	18N02G23B24S
700	18N02G23B08I	2144	18N02G23F02U	3589	18N02G23F10F	5034	18N02G23B09C
701	18N02G23B03X	2145	18N02G23F02P	3590	18N02G23B25V	5035	18N02G23F19I
702	18N02G18N23N	2146	18N02G23F02J	3591	18N02G23B25K	5036	18N02G23F14D
703	18N02G18N18T	2147	18N02G23B17P	3592	18N02G23B20V	5037	18N02G23F09Y
704	18N02G23F13U	2148	18N02G23B17E	3593	18N02G23B20K	5038	18N02G23B24D
705	18N02G23F13J	2149	18N02G23B12U	3594	18N02G23F20B	5039	18N02G23B09N





GOBERNACIÓN DE ANTIOQUIA



706	18N02G23F03U	2150	18N02G23B02J	3595	18N02G23F15B	5040	18N02G23F19U
707	18N02G23B08P	2151	18N02G18N17Z	3596	18N02G23F10R	5041	18N02G23F14Z
708	18N02G23B08E	2152	18N02G23B23A	3597	18N02G23F10B	5042	18N02G23F14U
709	18N02G23B03J	2153	18N02G23B18F	3598	18N02G23B20R	5043	18N02G23F14J
710	18N02G23B24Q	2154	18N02G23B13V	3599	18N02G23B20G	5044	18N02G23F04E
711	18N02G23B19K	2155	18N02G23B13K	3600	18N02G23B10R	5045	18N02G23B24Z
712	18N02G23B14Q	2156	18N02G23B13F	3601	18N02G23F10H	5046	18N02G23B24P
713	18N02G23B04V	2157	18N02G23B03K	3602	18N02G23B25S	5047	18N02G23B19P
714	18N02G23F19L	2158	18N02G23B03F	3603	18N02G23B25H	5048	18N02G23B09J
715	18N02G23F09R	2159	18N02G18N23F	3604	18N02G23B15M	5049	18N02G23F15F
716	18N02G23B24R	2160	18N02G23F13W	3605	18N02G23F20I	5050	18N02G23B20F
717	18N02G23B19L	2161	18N02G23F13L	3606	18N02G23F15Y	5051	18N02G23B15V
718	18N02G23F14X	2162	18N02G23F08R	3607	18N02G23F15N	5052	18N02G23B10F
719	18N02G23F09M	2163	18N02G23F03W	3608	18N02G23F10N	5053	18N02G23F15L
720	18N02G23F09H	2164	18N02G23B23W	3609	18N02G23F10D	5054	18N02G23F15G
721	18N02G23F09C	2165	18N02G23B18G	3610	18N02G23F05Y	5055	18N02G23B20B
722	18N02G23B24M	2166	18N02G23B08R	3611	18N02G23F05T	5056	18N02G23B15R
723	18N02G23B19M	2167	18N02G23B08L	3612	18N02G23B20N	5057	18N02G23B15G
724	18N02G23B19C	2168	18N02G23B03W	3613	18N02G23B20D	5058	18N02G23F05H
725	18N02G23B14X	2169	18N02G23B03L	3614	18N02G23B15T	5059	18N02G23B20S
726	18N02G23B04S	2170	18N02G18N23G	3615	18N02G23G16F	5060	18N02G23B15C
727	18N02G23B04C	2171	18N02G23F23H	3616	18N02G23C16V	5061	18N02G23B10M
728	18N02G23F19D	2172	18N02G23F13H	3617	18N02G23C16A	5062	18N02G23F20E
729	18N02G23F14T	2173	18N02G23F13I	3618	18N02G23G11R	5063	18N02G23F15U
730	18N02G23F14I	2174	18N02G23F08X	3619	18N02G23G11G	5064	18N02G23F15E
731	18N02G23B14Y	2175	18N02G23B18H	3620	18N02G23G06L	5065	18N02G23F10Y
732	18N02G23F09P	2176	18N02G23B13Y	3621	18N02G23G01L	5066	18N02G23F05P
733	18N02G23B24J	2177	18N02G23B13S	3622	18N02G23G01G	5067	18N02G23F05J
734	18N02G23B09E	2178	18N02G23B13C	3623	18N02G23C21L	5068	18N02G23B25J
735	18N02G23F20F	2179	18N02G23B08C	3624	18N02G23C06W	5069	18N02G23B15P
736	18N02G23B20Q	2180	18N02G23B03N	3625	18N02G23G06S	5070	18N02G23B10Z
737	18N02G23B20A	2181	18N02G23B03H	3626	18N02G23G01H	5071	18N02G23B10N
738	18N02G23B10A	2182	18N02G18N23X	3627	18N02G23C06M	5072	18N02G23G16A
739	18N02G23F15R	2183	18N02G18N18C	3628	18N02G23C06H	5073	18N02G23G01Q
740	18N02G23F10W	2184	18N02G23F18Z	3629	18N02G23G11T	5074	18N02G23C11V
741	18N02G23F05W	2185	18N02G23F18J	3630	18N02G23G06T	5075	18N02G23C11K
742	18N02G23F05L	2186	18N02G23F13Z	3631	18N02G23G06N	5076	18N02G23G11B





GOBERNACIÓN DE ANTIOQUIA



743	18N02G23F20H	2187	18N02G23F03E	3632	18N02G23G01T	5077	18N02G23C21W
744	18N02G23F10M	2188	18N02G23B23U	3633	18N02G23G01I	5078	18N02G23C21R
745	18N02G23F10C	2189	18N02G23B18P	3634	18N02G23C21Y	5079	18N02G23C16W
746	18N02G23F05S	2190	18N02G23B18J	3635	18N02G23C21D	5080	18N02G23C11B
747	18N02G23B25C	2191	18N02G23B13J	3636	18N02G23C21Z	5081	18N02G23C06G
748	18N02G23B20X	2192	18N02G23B13E	3637	18N02G22G20V	5082	18N02G23G11S
749	18N02G23B20C	2193	18N02G23B03E	3638	18N02G22G15Q	5083	18N02G23G01X
750	18N02G23B15X	2194	18N02G18N23E	3639	18N02G22G10Q	5084	18N02G23C11S
751	18N02G23F10P	2195	18N02G23F19Q	3640	18N02G22G05F	5085	18N02G23G16J
752	18N02G23B25P	2196	18N02G23F19F	3641	18N02G22G05A	5086	18N02G23G16E
753	18N02G23B15D	2197	18N02G23F04V	3642	18N02G22C25F	5087	18N02G23G06U
754	18N02G23G11A	2198	18N02G23F04A	3643	18N02G22C25A	5088	18N02G23G01J
755	18N02G23G06A	2199	18N02G23B14A	3644	18N02G22C20F	5089	18N02G22K10F
756	18N02G23C21V	2200	18N02G18N24F	3645	18N02G22C15V	5090	18N02G22G20A
757	18N02G23C21A	2201	18N02G23F09L	3646	18N02G22C15A	5091	18N02G22G05Q
758	18N02G23G06W	2202	18N02G23B24W	3647	18N02G22C10Q	5092	18N02G22C25Q
759	18N02G23G01R	2203	18N02G23B09G	3648	18N02G22C10K	5093	18N02G22C25K
760	18N02G23G16H	2204	18N02G23B04W	3649	18N02G22C05V	5094	18N02G22C10F
761	18N02G23G11X	2205	18N02G23F19M	3650	18N02G22C05K	5095	18N02G22C05A
762	18N02G23C21M	2206	18N02G23F19H	3651	18N02G17P25K	5096	18N02G17P25Q
763	18N02G23C16M	2207	18N02G23F14S	3652	18N02G17P25A	5097	18N02G17P25F
764	18N02G23C11X	2208	18N02G23F09S	3653	18N02G17P10F	5098	18N02G17P15F
765	18N02G23C11M	2209	18N02G23F04X	3654	18N02G22K15X	5099	18N02G22K20H
766	18N02G23G16D	2210	18N02G23B19X	3655	18N02G22K10R	5100	18N02G22K20C
767	18N02G22K15F	2211	18N02G23F09T	3656	18N02G22K05L	5101	18N02G22K10M
768	18N02G22G25Q	2212	18N02G23F09D	3657	18N02G22G25S	5102	18N02G22G20C
769	18N02G22G25K	2213	18N02G23F04T	3658	18N02G22G25G	5103	18N02G22G10R
770	18N02G22G15A	2214	18N02G23B24N	3659	18N02G22G25C	5104	18N02G22G10S
771	18N02G22C20V	2215	18N02G23B24I	3660	18N02G22G15R	5105	18N02G22G10C
772	18N02G22C10A	2216	18N02G23B09I	3661	18N02G22G15G	5106	18N02G22G05L
773	18N02G17P20V	2217	18N02G23F19P	3662	18N02G22G15H	5107	18N02G22G05B
774	18N02G17P20Q	2218	18N02G23F09Z	3663	18N02G22G10W	5108	18N02G22C25C
775	18N02G17P10Q	2219	18N02G23F04P	3664	18N02G22G10H	5109	18N02G22C20M
776	18N02G17P05V	2220	18N02G23F15K	3665	18N02G22G05R	5110	18N02G22C10X
777	18N02G22K20G	2221	18N02G23F05K	3666	18N02G22G05H	5111	18N02G22C10R
778	18N02G22K20B	2222	18N02G23F05A	3667	18N02G22C25S	5112	18N02G22C10G
779	18N02G22K15G	2223	18N02G23F15W	3668	18N02G22C20L	5113	18N02G17P25X





GOBERNACIÓN DE ANTIOQUIA



UNIDOS

780	18N02G22K15B	2224	18N02G23F05B	3669	18N02G22C20C	5114	18N02G17P20S
781	18N02G22K15C	2225	18N02G23B25L	3670	18N02G22C15W	5115	18N02G17P20L
782	18N02G22K10W	2226	18N02G23F20M	3671	18N02G22C10M	5116	18N02G17P20G
783	18N02G22K10G	2227	18N02G23F05X	3672	18N02G22C10C	5117	18N02G17P15S
784	18N02G22K05M	2228	18N02G23B15H	3673	18N02G17P20B	5118	18N02G17P10G
785	18N02G22K05C	2229	18N02G23F15Z	3674	18N02G17P05X	5119	18N02G17P10C
786	18N02G22G20S	2230	18N02G23F15P	3675	18N02G17P05G	5120	18N02G17P05S
787	18N02G22G20M	2231	18N02G23F10Z	3676	18N02G17P05B	5121	18N02G22K10D
788	18N02G22G15W	2232	18N02G23F10E	3677	18N02G22K15Y	5122	18N02G22G10D
789	18N02G22G15X	2233	18N02G23F05I	3678	18N02G22K05Y	5123	18N02G22C15I
790	18N02G22G15C	2234	18N02G23B25Y	3679	18N02G22K05T	5124	18N02G22C10T
791	18N02G22G10G	2235	18N02G23B25N	3680	18N02G22K05N	5125	18N02G22C10D
792	18N02G22G05M	2236	18N02G23B25I	3681	18N02G22G25I	5126	18N02G17P20T
793	18N02G22C25W	2237	18N02G23B20E	3682	18N02G22G25D	5127	18N02G17P10T
794	18N02G22C25X	2238	18N02G23B15Y	3683	18N02G22G15T	5128	18N02G17P10N
795	18N02G22C25M	2239	18N02G23B15N	3684	18N02G22G15D	5129	18N02G17P05I
796	18N02G22C15L	2240	18N02G23G01V	3685	18N02G22G10T	5130	18N02G22K10Z
797	18N02G22C10H	2241	18N02G23C06K	3686	18N02G22G10I	5131	18N02G22K10J
798	18N02G22C05X	2242	18N02G23G16G	3687	18N02G22C25Y	5132	18N02G22K05J
799	18N02G22C05G	2243	18N02G23G16B	3688	18N02G22C25T	5133	18N02G22G25U
800	18N02G17P25S	2244	18N02G23C21G	3689	18N02G22C20D	5134	18N02G22G15P
801	18N02G17P25B	2245	18N02G23C16L	3690	18N02G22C10I	5135	18N02G22G15J
802	18N02G17P25C	2246	18N02G23C11W	3691	18N02G22C05Y	5136	18N02G22G15E
803	18N02G17P20M	2247	18N02G23C06R	3692	18N02G22G25Z	5137	18N02G22G05U
804	18N02G17P15M	2248	18N02G23G01C	3693	18N02G22G20P	5138	18N02G22G05E
805	18N02G17P15H	2249	18N02G23C21C	3694	18N02G22G20E	5139	18N02G22C25J
806	18N02G17P05L	2250	18N02G23C11H	3695	18N02G22G15U	5140	18N02G22C15P
807	18N02G22K20D	2251	18N02G23C21T	3696	18N02G22G10Z	5141	18N02G22C15J
808	18N02G22K15T	2252	18N02G23C21I	3697	18N02G22C25Z	5142	18N02G22C10Z
809	18N02G22K10N	2253	18N02G23C06I	3698	18N02G22C05Z	5143	18N02G22C10P
810	18N02G22G25T	2254	18N02G23G01P	3699	18N02G22C05J	5144	18N02G22C10E
811	18N02G22G20T	2255	18N02G23C16Z	3700	18N02G17P25Z	5145	18N02G22C05E
812	18N02G22G20I	2256	18N02G22K05F	3701	18N02G17P25J	5146	18N02G17P20J
813	18N02G22C25N	2257	18N02G22G25F	3702	18N02G17P20P	5147	18N02G17P10E
814	18N02G22C25I	2258	18N02G22G25A	3703	18N02G17P10J	5148	18N02G17P05Z
815	18N02G22C15D	2259	18N02G22G20K	3704	18N02G17P05P	5149	18N02G22L16A
816	18N02G17P15Y	2260	18N02G22G15F	3705	18N02G22L11K	5150	18N02G22L11Q







GOBERNACIÓN DE ANTIOQUIA



UNIDOS

817	18N02G17P05Y	2261	18N02G22G10K	3706	18N02G22H11Q	5151	18N02G22L06F
818	18N02G17P05T	2262	18N02G22C05Q	3707	18N02G22H06V	5152	18N02G22L01V
819	18N02G22K05P	2263	18N02G17P15Q	3708	18N02G22D21K	5153	18N02G22L01K
820	18N02G22G25E	2264	18N02G17P10V	3709	18N02G22D16V	5154	18N02G22H11K
821	18N02G22G20U	2265	18N02G22K05S	3710	18N02G22D16A	5155	18N02G22H01V
822	18N02G22G20J	2266	18N02G22K05H	3711	18N02G22D11V	5156	18N02G22D21F
823	18N02G22G05P	2267	18N02G22K05B	3712	18N02G17Q11F	5157	18N02G22D06F
824	18N02G22C20E	2268	18N02G22G20W	3713	18N02G22L11R	5158	18N02G22D01V
825	18N02G22C15E	2269	18N02G22G20B	3714	18N02G22L06G	5159	18N02G17Q06A
826	18N02G22C10U	2270	18N02G22G15B	3715	18N02G22L06B	5160	18N02G17Q01Q
827	18N02G17P25U	2271	18N02G22G10L	3716	18N02G22H16W	5161	18N02G22H21L
828	18N02G17P15U	2272	18N02G22C20X	3717	18N02G22H16R	5162	18N02G22H06W
829	18N02G17P15J	2273	18N02G22C15X	3718	18N02G22H11B	5163	18N02G22D21W
830	18N02G17P10P	2274	18N02G22C10W	3719	18N02G22H01W	5164	18N02G22D21R
831	18N02G22L11V	2275	18N02G22C10B	3720	18N02G22H01L	5165	18N02G22D21L
832	18N02G22L01A	2276	18N02G22C05M	3721	18N02G22H01G	5166	18N02G22D06W
833	18N02G22H11F	2277	18N02G17P15L	3722	18N02G17Q21W	5167	18N02G22D06R
834	18N02G22H06F	2278	18N02G17P15G	3723	18N02G17Q21R	5168	18N02G22D06L
835	18N02G22D21Q	2279	18N02G17P15C	3724	18N02G17Q06L	5169	18N02G22D01L
836	18N02G22D16Q	2280	18N02G17P10B	3725	18N02G17Q01R	5170	18N02G17Q21L
837	18N02G22D16K	2281	18N02G17P05H	3726	18N02G22L11C	5171	18N02G17Q16L
838	18N02G22D16F	2282	18N02G17P05C	3727	18N02G22L06X	5172	18N02G17Q06B
839	18N02G22D06V	2283	18N02G22G25N	3728	18N02G22H11M	5173	18N02G22L16H
840	18N02G22D01F	2284	18N02G22G20D	3729	18N02G22H06C	5174	18N02G22L06H
841	18N02G17Q21A	2285	18N02G22G15I	3730	18N02G22H01M	5175	18N02G22L01S
842	18N02G17Q16Q	2286	18N02G22G05N	3731	18N02G22D21C	5176	18N02G22H21S
843	18N02G17Q16K	2287	18N02G22C15Y	3732	18N02G22D11M	5177	18N02G22H21C
844	18N02G17Q06F	2288	18N02G22C10N	3733	18N02G22D06C	5178	18N02G22H01S
845	18N02G22L16B	2289	18N02G17P25I	3734	18N02G17Q06C	5179	18N02G22D21S
846	18N02G22L11W	2290	18N02G17P20N	3735	18N02G17Q01X	5180	18N02G22D21M
847	18N02G22L11G	2291	18N02G17P20D	3736	18N02G17Q01S	5181	18N02G22D11X
848	18N02G22L06W	2292	18N02G17P10D	3737	18N02G22H21N	5182	18N02G22D11C
849	18N02G22H21G	2293	18N02G17P05N	3738	18N02G22H21D	5183	18N02G22D06X
850	18N02G22H16L	2294	18N02G22K15J	3739	18N02G22H11Y	5184	18N02G17Q16X
851	18N02G22H11W	2295	18N02G22K10U	3740	18N02G22H11I	5185	18N02G17Q16H
852	18N02G22D11L	2296	18N02G22K05Z	3741	18N02G22H01N	5186	18N02G17Q06M
853	18N02G22D01W	2297	18N02G22G10J	3742	18N02G22H01D	5187	18N02G17Q06H





GOBERNACIÓN DE ANTIOQUIA



UNIDOS

854	18N02G22D01R	2298	18N02G22G05Z	3743	18N02G22D21I	5188	18N02G17Q01C
855	18N02G17Q16R	2299	18N02G22C20Z	3744	18N02G22D11Y	5189	18N02G22L11I
856	18N02G17Q11R	2300	18N02G22C05P	3745	18N02G22D06I	5190	18N02G22L06Y
857	18N02G17Q06W	2301	18N02G17P15Z	3746	18N02G22D01D	5191	18N02G22L06D
858	18N02G17Q01W	2302	18N02G22L11A	3747	18N02G17Q21Y	5192	18N02G22H16I
859	18N02G22H21X	2303	18N02G22L06V	3748	18N02G17Q16D	5193	18N02G22H11T
860	18N02G22H16M	2304	18N02G22L06K	3749	18N02G17Q06T	5194	18N02G22D16D
861	18N02G22H16C	2305	18N02G22L01Q	3750	18N02G17Q06I	5195	18N02G22D01N
862	18N02G22H11X	2306	18N02G22H21K	3751	18N02G17Q01I	5196	18N02G17Q06D
863	18N02G22H06X	2307	18N02G22H16V	3752	18N02G22H01P	5197	18N02G17Q01T
864	18N02G22H06S	2308	18N02G22H16K	3753	18N02G22D21Z	5198	18N02G17Q01N
865	18N02G22D16S	2309	18N02G22H06K	3754	18N02G22D21J	5199	18N02G22H11Z
866	18N02G22D01X	2310	18N02G22H01F	3755	18N02G22D16U	5200	18N02G22H11U
867	18N02G22D01H	2311	18N02G22D21A	3756	18N02G22D01U	5201	18N02G22H06U
868	18N02G22L16I	2312	18N02G22D06Q	3757	18N02G22D01P	5202	18N02G22H06E
869	18N02G22H11N	2313	18N02G17Q21V	3758	18N02G17Q21J	5203	18N02G22D21E
870	18N02G22H06I	2314	18N02G17Q11Q	3759	18N02G17Q16U	5204	18N02G22D16J
871	18N02G22D16T	2315	18N02G22L16G	3760	18N02G22L07V	5205	18N02G22D11Z
872	18N02G22D16I	2316	18N02G22L06L	3761	18N02G22L02V	5206	18N02G22D11U
873	18N02G22D11T	2317	18N02G22L01R	3762	18N02G22H17V	5207	18N02G22D06P
874	18N02G22D01I	2318	18N02G22L01L	3763	18N02G22H12Q	5208	18N02G17Q21E
875	18N02G17Q21N	2319	18N02G22H06R	3764	18N02G22H02V	5209	18N02G17Q16P
876	18N02G17Q21D	2320	18N02G22H01R	3765	18N02G22D07K	5210	18N02G17Q06P
877	18N02G22L16E	2321	18N02G22D21B	3766	18N02G22D02A	5211	18N02G22L17F
878	18N02G22L11U	2322	18N02G22D16W	3767	18N02G17Q07Q	5212	18N02G22L12F
879	18N02G22L11P	2323	18N02G22D11W	3768	18N02G17Q02K	5213	18N02G22L02Q
880	18N02G22L11J	2324	18N02G22D01G	3769	18N02G22L17B	5214	18N02G22L02A
881	18N02G22L06Z	2325	18N02G17Q01L	3770	18N02G22L12W	5215	18N02G22H22A
882	18N02G22L06U	2326	18N02G22L16C	3771	18N02G22L07R	5216	18N02G22H17Q
883	18N02G22L01J	2327	18N02G22L06M	3772	18N02G22L02R	5217	18N02G22H12K
884	18N02G22H21E	2328	18N02G22H11H	3773	18N02G22H22W	5218	18N02G22D12Q
885	18N02G22H16U	2329	18N02G22D06S	3774	18N02G22H17L	5219	18N02G22D12A
886	18N02G22H16P	2330	18N02G22D06M	3775	18N02G22H07R	5220	18N02G22D02Q
887	18N02G22D21P	2331	18N02G22D01S	3776	18N02G22H07B	5221	18N02G17Q07K
888	18N02G22D06U	2332	18N02G17Q21M	3777	18N02G22H02R	5222	18N02G17Q02V
889	18N02G17Q16Z	2333	18N02G17Q16M	3778	18N02G22D12W	5223	18N02G17Q02Q
890	18N02G17Q11U	2334	18N02G17Q11S	3779	18N02G22D02G	5224	18N02G17Q02F





GOBERNACIÓN DE ANTIOQUIA



UNIDOS

891	18N02G17Q06E	2335	18N02G22L16D	3780	18N02G22D02B	5225	18N02G22L02W
892	18N02G17Q01E	2336	18N02G22L11Y	3781	18N02G17Q22R	5226	18N02G22H22L
893	18N02G22L12K	2337	18N02G22L06N	3782	18N02G17Q17G	5227	18N02G22H12L
894	18N02G22L12A	2338	18N02G22L01Y	3783	18N02G17Q17B	5228	18N02G22H12G
895	18N02G22H22V	2339	18N02G22L01T	3784	18N02G17Q12W	5229	18N02G22H12B
896	18N02G22H07K	2340	18N02G22L01I	3785	18N02G22L12T	5230	18N02G22H02L
897	18N02G22H02K	2341	18N02G22H21I	3786	18N02G22H22S	5231	18N02G22H02G
898	18N02G22D07Q	2342	18N02G22H11D	3787	18N02G22H22T	5232	18N02G22D17R
899	18N02G22D02F	2343	18N02G22D21T	3788	18N02G22H22I	5233	18N02G22D07W
900	18N02G17Q17A	2344	18N02G22D16Y	3789	18N02G22H17S	5234	18N02G22D07R
901	18N02G17Q07F	2345	18N02G22D11D	3790	18N02G22H17Y	5235	18N02G22D02R
902	18N02G17Q07A	2346	18N02G22D06N	3791	18N02G22H17M	5236	18N02G17Q12B
903	18N02G22L12R	2347	18N02G22D06D	3792	18N02G22H17N	5237	18N02G22L17I
904	18N02G22L07W	2348	18N02G17Q21T	3793	18N02G22H12C	5238	18N02G22L12M
905	18N02G22L02B	2349	18N02G17Q21I	3794	18N02G22H07Y	5239	18N02G22L12H
906	18N02G22H22R	2350	18N02G17Q01Y	3795	18N02G22H02H	5240	18N02G22L07H
907	18N02G22H07L	2351	18N02G22L01P	3796	18N02G22D22X	5241	18N02G22L07I
908	18N02G22D22R	2352	18N02G22H21Z	3797	18N02G22D22T	5242	18N02G22L02Y
909	18N02G22D17L	2353	18N02G22H21J	3798	18N02G22D22M	5243	18N02G22L02D
910	18N02G22D17G	2354	18N02G22H11P	3799	18N02G22D22C	5244	18N02G22H22Y
911	18N02G22D17B	2355	18N02G22H06P	3800	18N02G22D17Y	5245	18N02G22H17C
912	18N02G22D07L	2356	18N02G22D11J	3801	18N02G22D17T	5246	18N02G22H07T
913	18N02G22D07G	2357	18N02G22D11E	3802	18N02G22D17C	5247	18N02G22D22N
914	18N02G17Q12R	2358	18N02G17Q21Z	3803	18N02G22D07Y	5248	18N02G22D17X
915	18N02G17Q07B	2359	18N02G17Q16J	3804	18N02G22D02H	5249	18N02G22D17H
916	18N02G22L12N	2360	18N02G17Q11J	3805	18N02G17Q17X	5250	18N02G22D07N
917	18N02G22L12C	2361	18N02G17Q06J	3806	18N02G17Q17H	5251	18N02G17Q22Y
918	18N02G22L02C	2362	18N02G17Q01Z	3807	18N02G17Q17C	5252	18N02G17Q22N
919	18N02G22H17X	2363	18N02G17Q01P	3808	18N02G17Q07N	5253	18N02G17Q22I
920	18N02G22H17D	2364	18N02G22L12Q	3809	18N02G17Q02X	5254	18N02G17Q07I
921	18N02G22H12Y	2365	18N02G22L02K	3810	18N02G22L17E	5255	18N02G17Q02I
922	18N02G22H07X	2366	18N02G22L02F	3811	18N02G22L12P	5256	18N02G17Q02C
923	18N02G22H07S	2367	18N02G22H17A	3812	18N02G22L02Z	5257	18N02G22L12Z
924	18N02G22H07H	2368	18N02G22H07V	3813	18N02G22H07Z	5258	18N02G22L12J
925	18N02G22H02Y	2369	18N02G22H07Q	3814	18N02G22H07J	5259	18N02G22H22U
926	18N02G22H02N	2370	18N02G22H02Q	3815	18N02G22H07E	5260	18N02G22H22E
927	18N02G22D22I	2371	18N02G22D12K	3816	18N02G22H02U	5261	18N02G22H17E





GOBERNACIÓN DE ANTIOQUIA



928	18N02G22D17S	2372	18N02G22D12F	3817	18N02G22H02E	5262	18N02G22H12U
929	18N02G22D12I	2373	18N02G22D07V	3818	18N02G22D12Z	5263	18N02G22H12J
930	18N02G22D12D	2374	18N02G17Q17Q	3819	18N02G17Q22E	5264	18N02G22D22E
931	18N02G22D07X	2375	18N02G17Q17K	3820	18N02G17Q17U	5265	18N02G22L13Q
932	18N02G22D07T	2376	18N02G17Q07V	3821	18N02G17Q17P	5266	18N02G22L08K
933	18N02G22D07C	2377	18N02G17Q02A	3822	18N02G22L18F	5267	18N02G22L08F
934	18N02G22D07D	2378	18N02G22L17G	3823	18N02G22L13F	5268	18N02G22H23F
935	18N02G22D02I	2379	18N02G22H17R	3824	18N02G22L08A	5269	18N02G22H13Q
936	18N02G17Q22S	2380	18N02G22H12W	3825	18N02G22L03V	5270	18N02G22H08A
937	18N02G17Q22M	2381	18N02G22H07G	3826	18N02G22H13K	5271	18N02G22D18V
938	18N02G17Q17D	2382	18N02G17Q17L	3827	18N02G22H13A	5272	18N02G22D08K
939	18N02G17Q12X	2383	18N02G17Q07W	3828	18N02G22D18A	5273	18N02G17Q18F
940	18N02G17Q12N	2384	18N02G22L12Y	3829	18N02G22D13A	5274	18N02G17Q08K
941	18N02G17Q07D	2385	18N02G22L07S	3830	18N02G22D03Q	5275	18N02G17Q03Q
942	18N02G17Q02S	2386	18N02G22L07C	3831	18N02G22L08R	5276	18N02G17Q03F
943	18N02G17Q02N	2387	18N02G22L02T	3832	18N02G22H23W	5277	18N02G22L18B
944	18N02G22L07Z	2388	18N02G22L02H	3833	18N02G22H03R	5278	18N02G22H23R
945	18N02G22L07J	2389	18N02G22H22N	3834	18N02G22H03G	5279	18N02G22H23B
946	18N02G22H22Z	2390	18N02G22H22D	3835	18N02G22D13W	5280	18N02G22H08W
947	18N02G22H22P	2391	18N02G22H12H	3836	18N02G22D13G	5281	18N02G22D18W
948	18N02G22H22J	2392	18N02G22H07N	3837	18N02G17Q08R	5282	18N02G22D18G
949	18N02G22D22Z	2393	18N02G22H07C	3838	18N02G17Q08G	5283	18N02G17Q13W
950	18N02G22D17U	2394	18N02G22D02T	3839	18N02G22L13X	5284	18N02G22L08M
951	18N02G22D12E	2395	18N02G22D02C	3840	18N02G22L08H	5285	18N02G22L03X
952	18N02G22D02E	2396	18N02G17Q22H	3841	18N02G22L03S	5286	18N02G22H13M
953	18N02G17Q22J	2397	18N02G17Q12Y	3842	18N02G22H03H	5287	18N02G22H03X
954	18N02G17Q17J	2398	18N02G17Q12T	3843	18N02G22D13C	5288	18N02G22D23X
955	18N02G17Q12Z	2399	18N02G17Q07T	3844	18N02G17Q23M	5289	18N02G22D18H
956	18N02G22H18V	2400	18N02G22H17U	3845	18N02G17Q08X	5290	18N02G22D13S
957	18N02G22H08F	2401	18N02G22H12E	3846	18N02G22H23T	5291	18N02G22D08C
958	18N02G22H03A	2402	18N02G22H07P	3847	18N02G22H23N	5292	18N02G22D03X
959	18N02G22D13F	2403	18N02G22H02Z	3848	18N02G22H18N	5293	18N02G22D03H
960	18N02G17Q18V	2404	18N02G22D22J	3849	18N02G22H08I	5294	18N02G17Q13X
961	18N02G17Q13F	2405	18N02G22D17E	3850	18N02G22D13D	5295	18N02G17Q13C
962	18N02G17Q08F	2406	18N02G22D12U	3851	18N02G22D08Y	5296	18N02G17Q08M
963	18N02G22L13W	2407	18N02G22D02Z	3852	18N02G22D08I	5297	18N02G17Q03M
964	18N02G22L08B	2408	18N02G17Q22U	3853	18N02G22D03Y	5298	18N02G22H13D





GOBERNACIÓN DE ANTIOQUIA



UNIDOS

965	18N02G22L03W	2409	18N02G17Q17Z	3854	18N02G17Q18Y	5299	18N02G22H03I
966	18N02G22L03G	2410	18N02G17Q12J	3855	18N02G17Q08Y	5300	18N02G22D23T
967	18N02G22H18B	2411	18N02G17Q12E	3856	18N02G17Q08I	5301	18N02G17Q18N
968	18N02G22H13W	2412	18N02G17Q07Z	3857	18N02G22H23P	5302	18N02G17Q13N
969	18N02G22H13B	2413	18N02G17Q07U	3858	18N02G22H13U	5303	18N02G17Q03D
970	18N02G22H08L	2414	18N02G17Q02J	3859	18N02G22H13P	5304	18N02G22H18Z
971	18N02G22H03W	2415	18N02G22L18A	3860	18N02G22H03Z	5305	18N02G22H13E
972	18N02G22D23L	2416	18N02G22L08V	3861	18N02G22H03E	5306	18N02G22H08J
973	18N02G22D03W	2417	18N02G22L03Q	3862	18N02G22D18J	5307	18N02G22H08E
974	18N02G17Q23G	2418	18N02G22L03F	3863	18N02G22D13J	5308	18N02G22H03U
975	18N02G22L18H	2419	18N02G22H18Q	3864	18N02G17Q23J	5309	18N02G22H03J
976	18N02G22L13C	2420	18N02G22H13F	3865	18N02G22H24V	5310	18N02G22D18U
977	18N02G22L08C	2421	18N02G22H08Q	3866	18N02G22H14V	5311	18N02G22D08U
978	18N02G22L03M	2422	18N02G22H03K	3867	18N02G22H14K	5312	18N02G22D08P
979	18N02G22H23X	2423	18N02G22D23F	3868	18N02G22H09Q	5313	18N02G22D08J
980	18N02G22H18X	2424	18N02G22D03V	3869	18N02G22H04F	5314	18N02G22D08E
981	18N02G22H18M	2425	18N02G22D03F	3870	18N02G22D24F	5315	18N02G22D03U
982	18N02G22H08X	2426	18N02G17Q23Q	3871	18N02G22D09V	5316	18N02G17Q23Z
983	18N02G22D13X	2427	18N02G17Q08V	3872	18N02G22D04Q	5317	18N02G17Q23U
984	18N02G22D13H	2428	18N02G22L18G	3873	18N02G22D04A	5318	18N02G17Q23E
985	18N02G17Q23X	2429	18N02G22H13L	3874	18N02G17Q24A	5319	18N02G17Q18J
986	18N02G17Q23H	2430	18N02G22D08R	3875	18N02G17Q14V	5320	18N02G17Q18E
987	18N02G17Q18X	2431	18N02G22D03R	3876	18N02G17Q14Q	5321	18N02G22H24F
988	18N02G17Q03H	2432	18N02G17Q03L	3877	18N02G17Q04V	5322	18N02G22H19Q
989	18N02G17Q03C	2433	18N02G22L03H	3878	18N02G17Q04F	5323	18N02G22H09K
990	18N02G22H18I	2434	18N02G22H23C	3879	18N02G22L04B	5324	18N02G22H04Q
991	18N02G22H18D	2435	18N02G22D23H	3880	18N02G22H24G	5325	18N02G22D24Q
992	18N02G22H13I	2436	18N02G22D18X	3881	18N02G22H14R	5326	18N02G22D24K
993	18N02G22D18Y	2437	18N02G22D08S	3882	18N02G22H14L	5327	18N02G22D24A
994	18N02G22D18I	2438	18N02G17Q13H	3883	18N02G22H09R	5328	18N02G22D14F
995	18N02G22D13T	2439	18N02G22L03D	3884	18N02G22H04B	5329	18N02G22D09A
996	18N02G22D08D	2440	18N02G22H08T	3885	18N02G17Q24R	5330	18N02G22D04V
997	18N02G17Q23Y	2441	18N02G22H08N	3886	18N02G17Q24L	5331	18N02G17Q24F
998	18N02G17Q23I	2442	18N02G22D23Y	3887	18N02G17Q24B	5332	18N02G17Q19F
999	18N02G17Q23D	2443	18N02G22D03N	3888	18N02G17Q19G	5333	18N02G17Q14A
1000	18N02G17Q03T	2444	18N02G22D03I	3889	18N02G17Q14W	5334	18N02G17Q09K
1001	18N02G22H18U	2445	18N02G17Q23T	3890	18N02G17Q09R	5335	18N02G22H24W





GOBERNACIÓN DE ANTIOQUIA



UNIDOS

1002	18N02G22H13Z	2446	18N02G17Q13Y	3891	18N02G17Q09G	5336	18N02G22H14W
1003	18N02G22H13J	2447	18N02G17Q13I	3892	18N02G17Q04R	5337	18N02G22D14W
1004	18N02G22H08P	2448	18N02G22H23U	3893	18N02G22H14X	5338	18N02G22D09L
1005	18N02G22H03P	2449	18N02G22D13Z	3894	18N02G22H14M	5339	18N02G22D04B
1006	18N02G22D18P	2450	18N02G22D08Z	3895	18N02G22H14C	5340	18N02G17Q24G
1007	18N02G17Q18U	2451	18N02G22D03J	3896	18N02G22H09H	5341	18N02G22H14S
1008	18N02G17Q13Z	2452	18N02G17Q18Z	3897	18N02G22H04M	5342	18N02G22H09S
1009	18N02G22D24V	2453	18N02G17Q13P	3898	18N02G22D14M	5343	18N02G22D14S
1010	18N02G22D04K	2454	18N02G17Q13E	3899	18N02G17Q19M	5344	18N02G22D04X
1011	18N02G17Q14K	2455	18N02G17Q08Z	3900	18N02G17Q19H	5345	18N02G17Q24M
1012	18N02G17Q09F	2456	18N02G22L04A	3901	18N02G17Q14S	5346	18N02G17Q14M
1013	18N02G17Q04A	2457	18N02G22H09V	3902	18N02G17Q09H	5347	18N02G17Q09S
1014	18N02G22H04G	2458	18N02G22H04V	3903	18N02G22H24P	5348	18N02G22H19Y
1015	18N02G22D14R	2459	18N02G22H04A	3904	18N02G22H24I	5349	18N02G22H19I
1016	18N02G22D04G	2460	18N02G22D19Q	3905	18N02G22H24D	5350	18N02G22H14N
1017	18N02G17Q14G	2461	18N02G22D14K	3906	18N02G22H19N	5351	18N02G22H09Z
1018	18N02G17Q09W	2462	18N02G22D14A	3907	18N02G22H19P	5352	18N02G22H04D
1019	18N02G17Q04G	2463	18N02G22D09Q	3908	18N02G22H19E	5353	18N02G22D24E
1020	18N02G22H19S	2464	18N02G22D04F	3909	18N02G22H14Y	5354	18N02G22D19Y
1021	18N02G22H09X	2465	18N02G17Q19Q	3910	18N02G22H09T	5355	18N02G22D19T
1022	18N02G22D24M	2466	18N02G22H24L	3911	18N02G22H09D	5356	18N02G22D04D
1023	18N02G22D24H	2467	18N02G22H24B	3912	18N02G22H04T	5357	18N02G17Q09T
1024	18N02G22D19C	2468	18N02G22H19W	3913	18N02G22D19E	5358	18N02G17Q04J
1025	18N02G22D14X	2469	18N02G22H19R	3914	18N02G22D14P	5359	18N02G22H20Q
1026	18N02G22D14C	2470	18N02G22H09G	3915	18N02G22D14D	5360	18N02G22H20F
1027	18N02G22D09M	2471	18N02G22D24R	3916	18N02G22D09N	5361	18N02G22H15V
1028	18N02G22D04C	2472	18N02G22D19B	3917	18N02G17Q24N	5362	18N02G22H10V
1029	18N02G17Q14X	2473	18N02G22D09W	3918	18N02G17Q24D	5363	18N02G22H10A
1030	18N02G17Q14C	2474	18N02G22D09R	3919	18N02G17Q14N	5364	18N02G22D20F
1031	18N02G22L04E	2475	18N02G22D04W	3920	18N02G17Q14D	5365	18N02G22D15A
1032	18N02G22H19T	2476	18N02G22D04L	3921	18N02G17Q09P	5366	18N02G22D10F
1033	18N02G22H19Z	2477	18N02G17Q19R	3922	18N02G22H15A	5367	18N02G22D05Q
1034	18N02G22H14E	2478	18N02G17Q19L	3923	18N02G22H10K	5368	18N02G17Q25Q
1035	18N02G22H09N	2479	18N02G17Q04L	3924	18N02G22D15V	5369	18N02G17Q15F
1036	18N02G22D24Y	2480	18N02G22H24M	3925	18N02G22D15Q	5370	18N02G17Q10Q
1037	18N02G22D24Z	2481	18N02G22H24H	3926	18N02G22D10V	5371	18N02G17Q05K
1038	18N02G22D24P	2482	18N02G22H04X	3927	18N02G17Q15Q	5372	18N02G17Q05F





GOBERNACIÓN DE ANTIOQUIA



UNIDOS

1039	18N02G22D24J	2483	18N02G22D19X	3928	18N02G17Q05A	5373	18N02G22H10W
1040	18N02G22D19Z	2484	18N02G22D09S	3929	18N02G22H20B	5374	18N02G22D25G
1041	18N02G22D19U	2485	18N02G22D04S	3930	18N02G22H10L	5375	18N02G22D25B
1042	18N02G22D14Z	2486	18N02G17Q19S	3931	18N02G22H05W	5376	18N02G22D20L
1043	18N02G22D14E	2487	18N02G22L04D	3932	18N02G22D20W	5377	18N02G22D15G
1044	18N02G22D09P	2488	18N02G22H24N	3933	18N02G22D20B	5378	18N02G22D05B
1045	18N02G22D09D	2489	18N02G22H24J	3934	18N02G22D15L	5379	18N02G17Q25L
1046	18N02G22D04E	2490	18N02G22H14U	3935	18N02G22L05C	5380	18N02G17Q05B
1047	18N02G17Q19Z	2491	18N02G22H04N	3936	18N02G22H10H	5381	18N02G22H25C
1048	18N02G17Q19J	2492	18N02G22D19J	3937	18N02G17Q20H	5382	18N02G22H20H
1049	18N02G17Q19D	2493	18N02G22D14Y	3938	18N02G17Q15S	5383	18N02G22H15M
1050	18N02G17Q14U	2494	18N02G22D14T	3939	18N02G17Q10M	5384	18N02G22H10C
1051	18N02G17Q14J	2495	18N02G22D09Y	3940	18N02G17Q05S	5385	18N02G22H05M
1052	18N02G17Q14E	2496	18N02G22D04Z	3941	18N02G17Q05H	5386	18N02G22D15C
1053	18N02G17Q09Y	2497	18N02G22D04N	3942	18N02G22H25T	5387	18N02G22D05X
1054	18N02G17Q09E	2498	18N02G17Q24I	3943	18N02G22H25I	5388	18N02G17Q15M
1055	18N02G17Q04P	2499	18N02G17Q19Y	3944	18N02G22H25D	5389	18N02G17Q10C
1056	18N02G22H25F	2500	18N02G17Q19T	3945	18N02G22H15I	5390	18N02G22H20I
1057	18N02G22H15F	2501	18N02G17Q19I	3946	18N02G22H15D	5391	18N02G22D25T
1058	18N02G22H10F	2502	18N02G17Q14Z	3947	18N02G22H10Y	5392	18N02G22D25N
1059	18N02G22D25Q	2503	18N02G17Q09Z	3948	18N02G22H10T	5393	18N02G22D25I
1060	18N02G22D25K	2504	18N02G17Q09I	3949	18N02G22H05N	5394	18N02G22D10Y
1061	18N02G22D25A	2505	18N02G17Q04Z	3950	18N02G22D20N	5395	18N02G22D10T
1062	18N02G22D20K	2506	18N02G22H25A	3951	18N02G22D15Y	5396	18N02G17Q15N
1063	18N02G22D15K	2507	18N02G22H15Q	3952	18N02G22D15T	5397	18N02G22H25E
1064	18N02G22D15F	2508	18N02G22H05Q	3953	18N02G22D05D	5398	18N02G22H15Z
1065	18N02G22D05K	2509	18N02G22H05K	3954	18N02G22H25U	5399	18N02G22H10P
1066	18N02G22D05A	2510	18N02G22D25V	3955	18N02G22H20U	5400	18N02G22D20U
1067	18N02G17Q25V	2511	18N02G22D20A	3956	18N02G22H15P	5401	18N02G22D10E
1068	18N02G17Q15A	2512	18N02G17Q25F	3957	18N02G22D05J	5402	18N02G22D05E
1069	18N02G17Q10F	2513	18N02G17Q10K	3958	18N02G17Q10Z	5403	18N02G17Q20Z
1070	18N02G22L05B	2514	18N02G22H25G	3959	18N02G23E21V	5404	18N02G17Q20U
1071	18N02G22H25L	2515	18N02G22H20L	3960	18N02G23E21A	5405	18N02G23E21K
1072	18N02G22H20R	2516	18N02G22H10R	3961	18N02G23E11V	5406	18N02G23E16K
1073	18N02G22D25W	2517	18N02G22D20R	3962	18N02G23E11K	5407	18N02G23E11Q
1074	18N02G17Q20G	2518	18N02G22D15R	3963	18N02G23E01Q	5408	18N02G23E01F
1075	18N02G17Q15W	2519	18N02G22D10G	3964	18N02G23A21K	5409	18N02G18M21A





GOBERNACIÓN DE ANTIOQUIA



UNIDOS

1076	18N02G17Q10L	2520	18N02G17Q25B	3965	18N02G23A01V	5410	18N02G18M06F
1077	18N02G17Q10G	2521	18N02G17Q20W	3966	18N02G23A01A	5411	18N02G23E21R
1078	18N02G17Q05G	2522	18N02G17Q20L	3967	18N02G23E21G	5412	18N02G23E16B
1079	18N02G22H15H	2523	18N02G17Q10R	3968	18N02G23E11W	5413	18N02G23E01R
1080	18N02G22H15C	2524	18N02G22H25S	3969	18N02G23E11R	5414	18N02G23A11L
1081	18N02G22H05X	2525	18N02G22H25H	3970	18N02G23E11L	5415	18N02G23A06R
1082	18N02G22H05H	2526	18N02G22H20X	3971	18N02G23E06W	5416	18N02G23A01G
1083	18N02G22D20H	2527	18N02G22H20C	3972	18N02G23E01W	5417	18N02G18M21L
1084	18N02G22D10X	2528	18N02G22H05C	3973	18N02G23E01B	5418	18N02G18M16L
1085	18N02G17Q10S	2529	18N02G22D25S	3974	18N02G23A21G	5419	18N02G18M06R
1086	18N02G17Q10H	2530	18N02G22D20M	3975	18N02G23A16B	5420	18N02G18M06G
1087	18N02G22H20T	2531	18N02G22D20C	3976	18N02G23A11W	5421	18N02G23E21X
1088	18N02G22H15Y	2532	18N02G22D15M	3977	18N02G23A11G	5422	18N02G23E16X
1089	18N02G22D05I	2533	18N02G22D10H	3978	18N02G18M21B	5423	18N02G23E16H
1090	18N02G17Q25Y	2534	18N02G22D05S	3979	18N02G18M11W	5424	18N02G23E11H
1091	18N02G17Q25T	2535	18N02G22D05H	3980	18N02G23E01C	5425	18N02G23E06H
1092	18N02G17Q20D	2536	18N02G17Q25S	3981	18N02G23A01S	5426	18N02G23E06C
1093	18N02G17Q15Y	2537	18N02G17Q20S	3982	18N02G23A01H	5427	18N02G23E01S
1094	18N02G17Q10D	2538	18N02G22H25Y	3983	18N02G18M06X	5428	18N02G23A11S
1095	18N02G17Q05D	2539	18N02G22H20N	3984	18N02G18M01M	5429	18N02G23A01X
1096	18N02G22H25P	2540	18N02G22H15N	3985	18N02G18M01H	5430	18N02G18M16H
1097	18N02G22H25J	2541	18N02G22H05I	3986	18N02G23E11Y	5431	18N02G18M11H
1098	18N02G22H15J	2542	18N02G22H05D	3987	18N02G23E11D	5432	18N02G18M01S
1099	18N02G22D25Z	2543	18N02G22D25D	3988	18N02G23E01D	5433	18N02G23E16T
1100	18N02G22D25J	2544	18N02G22D20I	3989	18N02G23A21D	5434	18N02G23E06T
1101	18N02G22D20E	2545	18N02G22D10D	3990	18N02G18M16D	5435	18N02G23E01I
1102	18N02G22D05U	2546	18N02G22D05Y	3991	18N02G18M11I	5436	18N02G23A16T
1103	18N02G17Q25Z	2547	18N02G17Q20T	3992	18N02G23E17Q	5437	18N02G23A16N
1104	18N02G17Q20P	2548	18N02G17Q20I	3993	18N02G23E17A	5438	18N02G23A16I
1105	18N02G17Q15P	2549	18N02G17Q10T	3994	18N02G23E12F	5439	18N02G23A11I
1106	18N02G17Q15J	2550	18N02G17Q05Y	3995	18N02G23E11E	5440	18N02G18M16T
1107	18N02G23I01A	2551	18N02G22H25Z	3996	18N02G23E01Z	5441	18N02G18M01N
1108	18N02G23E21F	2552	18N02G22H10Z	3997	18N02G23E01U	5442	18N02G23E21Z
1109	18N02G23E16A	2553	18N02G22H05U	3998	18N02G23E01P	5443	18N02G23E21E
1110	18N02G23E06V	2554	18N02G22H05E	3999	18N02G23E01J	5444	18N02G23E22A
1111	18N02G23A16V	2555	18N02G22D25E	4000	18N02G23E01E	5445	18N02G23E16J
1112	18N02G23A16Q	2556	18N02G22D20J	4001	18N02G23A22K	5446	18N02G23E12Q







GOBERNACIÓN DE ANTIOQUIA



UNIDOS

1113	18N02G23A16F	2557	18N02G22D10P	4002	18N02G23A22F	5447	18N02G23E06Z
1114	18N02G23A11K	2558	18N02G22D05P	4003	18N02G23A16J	5448	18N02G23E07F
1115	18N02G23A06Q	2559	18N02G17Q25J	4004	18N02G23A17F	5449	18N02G23E02K
1116	18N02G23A06F	2560	18N02G17Q20E	4005	18N02G23A11Z	5450	18N02G23E02F
1117	18N02G18M16F	2561	18N02G17Q15Z	4006	18N02G23A12V	5451	18N02G23A11P
1118	18N02G18M11F	2562	18N02G17Q10U	4007	18N02G23A06P	5452	18N02G23A11E
1119	18N02G18M01V	2563	18N02G17Q10J	4008	18N02G18M21Z	5453	18N02G23A06U
1120	18N02G18M01A	2564	18N02G17Q10E	4009	18N02G18M16J	5454	18N02G18M21U
1121	18N02G23E16W	2565	18N02G23E16V	4010	18N02G18M11U	5455	18N02G18M21P
1122	18N02G23E11B	2566	18N02G23E06Q	4011	18N02G23I02B	5456	18N02G18M12V
1123	18N02G23E01L	2567	18N02G23E01V	4012	18N02G23E02R	5457	18N02G18M12A
1124	18N02G23A21B	2568	18N02G23A06A	4013	18N02G23E02L	5458	18N02G18M07F
1125	18N02G23A16L	2569	18N02G18M16K	4014	18N02G23A07W	5459	18N02G18M01P
1126	18N02G23A16G	2570	18N02G18M11V	4015	18N02G23A07G	5460	18N02G23E17R
1127	18N02G23A11B	2571	18N02G18M06V	4016	18N02G18M22B	5461	18N02G23E17G
1128	18N02G23A06W	2572	18N02G18M06A	4017	18N02G18M17L	5462	18N02G23E17B
1129	18N02G23A06G	2573	18N02G18M01F	4018	18N02G18M02R	5463	18N02G23E12W
1130	18N02G18M21R	2574	18N02G23I01B	4019	18N02G23E17H	5464	18N02G23E07B
1131	18N02G18M21G	2575	18N02G23A21L	4020	18N02G23E07X	5465	18N02G23A22L
1132	18N02G18M16R	2576	18N02G23A16R	4021	18N02G23E07S	5466	18N02G23A17G
1133	18N02G18M16B	2577	18N02G23A06L	4022	18N02G23A17C	5467	18N02G23A12R
1134	18N02G18M01R	2578	18N02G18M16W	4023	18N02G23A02S	5468	18N02G23A07R
1135	18N02G18M01B	2579	18N02G18M16G	4024	18N02G23A02C	5469	18N02G23A02R
1136	18N02G23I01C	2580	18N02G18M11R	4025	18N02G18M22M	5470	18N02G23A02B
1137	18N02G23E21C	2581	18N02G18M11B	4026	18N02G18M17C	5471	18N02G18M22R
1138	18N02G23E16S	2582	18N02G18M06L	4027	18N02G23E17I	5472	18N02G18M22L
1139	18N02G23E06X	2583	18N02G23E16M	4028	18N02G23E07T	5473	18N02G18M17W
1140	18N02G23A11C	2584	18N02G23E11C	4029	18N02G23E02T	5474	18N02G18M02B
1141	18N02G23A06X	2585	18N02G23E01X	4030	18N02G23A22I	5475	18N02G23A22X
1142	18N02G18M11C	2586	18N02G23A16M	4031	18N02G23A17Y	5476	18N02G23A12S
1143	18N02G23E16Y	2587	18N02G23A11H	4032	18N02G23A17T	5477	18N02G23A07X
1144	18N02G23E16D	2588	18N02G23A06S	4033	18N02G23A02I	5478	18N02G18M22H
1145	18N02G23E11N	2589	18N02G23A06M	4034	18N02G18M17I	5479	18N02G18M12C
1146	18N02G23E11I	2590	18N02G23A06H	4035	18N02G23E22J	5480	18N02G18M02S
1147	18N02G23A21T	2591	18N02G18M21H	4036	18N02G23E12P	5481	18N02G23E12Y
1148	18N02G23A16Y	2592	18N02G18M16X	4037	18N02G23E07J	5482	18N02G23E12D
1149	18N02G23A11Y	2593	18N02G18M16M	4038	18N02G23A17E	5483	18N02G23A12N





GOBERNACIÓN DE ANTIOQUIA



1150	18N02G23A06T	2594	18N02G18M11S	4039	18N02G18M22P	5484	18N02G23A02Y
1151	18N02G23A06N	2595	18N02G18M06S	4040	18N02G18M17Z	5485	18N02G23A02T
1152	18N02G23A01T	2596	18N02G18M01C	4041	18N02G18M07U	5486	18N02G18M02N
1153	18N02G18M21Y	2597	18N02G23E16I	4042	18N02G23E18V	5487	18N02G23E17Z
1154	18N02G18M21D	2598	18N02G23E06Y	4043	18N02G23E18A	5488	18N02G23E12Z
1155	18N02G18M16I	2599	18N02G23E06I	4044	18N02G23A18Q	5489	18N02G23E02J
1156	18N02G18M11T	2600	18N02G23E01N	4045	18N02G23A08K	5490	18N02G18M17E
1157	18N02G23E21U	2601	18N02G23A21Y	4046	18N02G18M23A	5491	18N02G18M12Z
1158	18N02G23E22F	2602	18N02G23E21P	4047	18N02G18M18F	5492	18N02G18M12J
1159	18N02G23E16Z	2603	18N02G23E17V	4048	18N02G18M08Q	5493	18N02G23E08V
1160	18N02G23E16U	2604	18N02G23E16E	4049	18N02G18M08K	5494	18N02G23A23V
1161	18N02G23E17K	2605	18N02G23E12A	4050	18N02G18M03K	5495	18N02G23A23Q
1162	18N02G23E12V	2606	18N02G23E06U	4051	18N02G23I03B	5496	18N02G23A23K
1163	18N02G23E07Q	2607	18N02G23A21U	4052	18N02G23E23L	5497	18N02G18M23Q
1164	18N02G23E06E	2608	18N02G23A21J	4053	18N02G23E08R	5498	18N02G18M03A
1165	18N02G23A22Q	2609	18N02G23A16U	4054	18N02G23E08B	5499	18N02G23E18W
1166	18N02G23A16P	2610	18N02G23A07F	4055	18N02G23E03L	5500	18N02G23E13B
1167	18N02G23A11U	2611	18N02G18M22Q	4056	18N02G23A23B	5501	18N02G23A23G
1168	18N02G23A06Z	2612	18N02G18M16P	4057	18N02G23A13R	5502	18N02G23A08L
1169	18N02G23A02K	2613	18N02G18M11Z	4058	18N02G23A13G	5503	18N02G23A03W
1170	18N02G23A01E	2614	18N02G18M11P	4059	18N02G23A03R	5504	18N02G18M18R
1171	18N02G18M22K	2615	18N02G18M11J	4060	18N02G18M13W	5505	18N02G18M13L
1172	18N02G18M16Z	2616	18N02G18M12F	4061	18N02G18M13G	5506	18N02G18M03G
1173	18N02G18M17F	2617	18N02G18M06U	4062	18N02G18M08R	5507	18N02G23E23X
1174	18N02G18M06Z	2618	18N02G18M06P	4063	18N02G18M08B	5508	18N02G23A13C
1175	18N02G18M01Z	2619	18N02G18M07K	4064	18N02G18M03W	5509	18N02G23A03C
1176	18N02G18M02Q	2620	18N02G23E17L	4065	18N02G23E18H	5510	18N02G18M13S
1177	18N02G18M01J	2621	18N02G23E07W	4066	18N02G23E13H	5511	18N02G18M03S
1178	18N02G18M02F	2622	18N02G23A22G	4067	18N02G23A23X	5512	18N02G18M03M
1179	18N02G23E12G	2623	18N02G23A17B	4068	18N02G23A23S	5513	18N02G23A13I
1180	18N02G23E02W	2624	18N02G23A07L	4069	18N02G23A13H	5514	18N02G23A08T
1181	18N02G23E02B	2625	18N02G23A07B	4070	18N02G18M18H	5515	18N02G23A03I
1182	18N02G23A22R	2626	18N02G23A02L	4071	18N02G23E18Y	5516	18N02G18M18Y
1183	18N02G23A17W	2627	18N02G18M12B	4072	18N02G23E13N	5517	18N02G18M13D
1184	18N02G23A17R	2628	18N02G23E17X	4073	18N02G23E03I	5518	18N02G18M08Y
1185	18N02G23A17L	2629	18N02G23E12C	4074	18N02G23A23N	5519	18N02G18M08D
1186	18N02G18M07R	2630	18N02G23E02H	4075	18N02G23A23I	5520	18N02G23E18U





GOBERNACIÓN DE ANTIOQUIA



1187	18N02G18M07G	2631	18N02G23E02C	4076	18N02G23A23D	5521	18N02G23E18E
1188	18N02G18M02L	2632	18N02G23A12X	4077	18N02G23A13Y	5522	18N02G23E08P
1189	18N02G23E22S	2633	18N02G23A07C	4078	18N02G23A08N	5523	18N02G23E08J
1190	18N02G23E22C	2634	18N02G23E22D	4079	18N02G23A03Y	5524	18N02G23A23J
1191	18N02G23E17S	2635	18N02G23A22T	4080	18N02G18M18D	5525	18N02G23A18Z
1192	18N02G23E07H	2636	18N02G23A22N	4081	18N02G18M08I	5526	18N02G23A08U
1193	18N02G23A17X	2637	18N02G23A22D	4082	18N02G23E18Z	5527	18N02G23A08P
1194	18N02G23A17S	2638	18N02G23A17N	4083	18N02G23E03Z	5528	18N02G23A08J
1195	18N02G23A17H	2639	18N02G23A02N	4084	18N02G23E03U	5529	18N02G18M18P
1196	18N02G23A12H	2640	18N02G18M22T	4085	18N02G23E03P	5530	18N02G18M13P
1197	18N02G23A02X	2641	18N02G18M07I	4086	18N02G23E03J	5531	18N02G18M08P
1198	18N02G18M22X	2642	18N02G18M02T	4087	18N02G23A13Z	5532	18N02G23E14Q
1199	18N02G18M22C	2643	18N02G18M02D	4088	18N02G23A03E	5533	18N02G23E14L
1200	18N02G18M07S	2644	18N02G23E22Z	4089	18N02G18M23J	5534	18N02G23E14F
1201	18N02G18M02M	2645	18N02G23E22P	4090	18N02G18M23E	5535	18N02G23E14B
1202	18N02G23I02D	2646	18N02G23E17J	4091	18N02G18M18Z	5536	18N02G23E09G
1203	18N02G23E17Y	2647	18N02G23A17U	4092	18N02G18M03U	5537	18N02G23E04R
1204	18N02G23E17T	2648	18N02G23A12U	4093	18N02G18M03P	5538	18N02G23E04L
1205	18N02G23E17N	2649	18N02G23A07J	4094	18N02G23E24W	5539	18N02G23E04G
1206	18N02G23E12T	2650	18N02G23A02P	4095	18N02G23E24Q	5540	18N02G23A09W
1207	18N02G23E07Y	2651	18N02G23A02J	4096	18N02G23E24R	5541	18N02G23A09F
1208	18N02G23E07D	2652	18N02G23A02E	4097	18N02G23E24F	5542	18N02G23A04G
1209	18N02G23A12T	2653	18N02G18M22Z	4098	18N02G23E19A	5543	18N02G18M24K
1210	18N02G23A12D	2654	18N02G18M22E	4099	18N02G23E09R	5544	18N02G18M19W
1211	18N02G23A02D	2655	18N02G18M17U	4100	18N02G23E04F	5545	18N02G18M14K
1212	18N02G18M22Y	2656	18N02G23E23A	4101	18N02G23E04B	5546	18N02G18M14A
1213	18N02G18M12N	2657	18N02G23E18K	4102	18N02G23A24V	5547	18N02G18M09V
1214	18N02G18M12I	2658	18N02G23E13A	4103	18N02G23A24W	5548	18N02G18M09W
1215	18N02G23E12E	2659	18N02G23A23A	4104	18N02G23A24R	5549	18N02G18M09Q
1216	18N02G23E07Z	2660	18N02G23A13V	4105	18N02G23A24F	5550	18N02G18M09R
1217	18N02G23E02P	2661	18N02G23A13F	4106	18N02G23A24G	5551	18N02G18M09K
1218	18N02G23A22E	2662	18N02G23A08Q	4107	18N02G23A24B	5552	18N02G18M09B
1219	18N02G23A17J	2663	18N02G18M23F	4108	18N02G23A14L	5553	18N02G23E24C
1220	18N02G23A12P	2664	18N02G18M18A	4109	18N02G18M19L	5554	18N02G23A19C
1221	18N02G23A12J	2665	18N02G18M13A	4110	18N02G18M19B	5555	18N02G23A14X
1222	18N02G23A07E	2666	18N02G23E18B	4111	18N02G18M09L	5556	18N02G23A04H
1223	18N02G18M12P	2667	18N02G23A23L	4112	18N02G18M04Q	5557	18N02G18M24H





GOBERNACIÓN DE ANTIOQUIA



UNIDOS

1224	18N02G18M07J	2668	18N02G23A13L	4113	18N02G18M04K	5558	18N02G18M14H
1225	18N02G18M02P	2669	18N02G18M18G	4114	18N02G18M04B	5559	18N02G18M04S
1226	18N02G23I03A	2670	18N02G18M18B	4115	18N02G23A24H	5560	18N02G23I04D
1227	18N02G23E13V	2671	18N02G18M08G	4116	18N02G23A19X	5561	18N02G23E19Y
1228	18N02G23E08F	2672	18N02G23E08M	4117	18N02G23A09M	5562	18N02G23A24I
1229	18N02G23E03K	2673	18N02G23A08C	4118	18N02G18M24X	5563	18N02G23A14D
1230	18N02G23A13K	2674	18N02G18M23X	4119	18N02G18M09X	5564	18N02G23A09Y
1231	18N02G23A08A	2675	18N02G18M18S	4120	18N02G18M04M	5565	18N02G23A04Y
1232	18N02G18M18K	2676	18N02G18M18C	4121	18N02G18M04C	5566	18N02G18M09T
1233	18N02G18M08F	2677	18N02G18M13H	4122	18N02G23E19N	5567	18N02G23E19E
1234	18N02G23E23G	2678	18N02G23I03D	4123	18N02G23A19T	5568	18N02G23E04U
1235	18N02G23E18L	2679	18N02G23E23I	4124	18N02G23A19I	5569	18N02G23A24J
1236	18N02G23E03R	2680	18N02G23E13Y	4125	18N02G23A14Y	5570	18N02G23A14P
1237	18N02G23E03G	2681	18N02G23E13I	4126	18N02G23A14T	5571	18N02G23A09P
1238	18N02G23A18R	2682	18N02G23E03T	4127	18N02G23A09D	5572	18N02G18M14E
1239	18N02G23A18L	2683	18N02G23A18I	4128	18N02G23A04T	5573	18N02G18M04Z
1240	18N02G23A18B	2684	18N02G23A13T	4129	18N02G18M24Y	5574	18N02G23E10A
1241	18N02G23A08G	2685	18N02G23A03T	4130	18N02G18M24I	5575	18N02G23E05Q
1242	18N02G18M23W	2686	18N02G23A03N	4131	18N02G18M24D	5576	18N02G23A25Q
1243	18N02G18M23L	2687	18N02G18M18N	4132	18N02G18M04I	5577	18N02G23A05K
1244	18N02G18M18L	2688	18N02G23E23J	4133	18N02G23I04E	5578	18N02G23E25R
1245	18N02G18M13R	2689	18N02G23E18J	4134	18N02G23E24E	5579	18N02G23E25G
1246	18N02G18M13B	2690	18N02G23E13J	4135	18N02G23E04J	5580	18N02G23E20L
1247	18N02G18M03L	2691	18N02G23E08U	4136	18N02G23A14U	5581	18N02G23E15R
1248	18N02G23I03C	2692	18N02G23A18P	4137	18N02G23A04P	5582	18N02G23E05W
1249	18N02G23E18C	2693	18N02G23A18J	4138	18N02G18M14Z	5583	18N02G23A25R
1250	18N02G23E13M	2694	18N02G23A08Z	4139	18N02G23I05A	5584	18N02G23A15W
1251	18N02G23E08H	2695	18N02G18M23P	4140	18N02G23E20Q	5585	18N02G23A05L
1252	18N02G23A23C	2696	18N02G23E19F	4141	18N02G23A25A	5586	18N02G18M20W
1253	18N02G23A18S	2697	18N02G23E19G	4142	18N02G18M25F	5587	18N02G18M20B
1254	18N02G23A13S	2698	18N02G23E09B	4143	18N02G23E05L	5588	18N02G23E25S
1255	18N02G23A08X	2699	18N02G23E04W	4144	18N02G23A25L	5589	18N02G23E25M
1256	18N02G23A08S	2700	18N02G23A24L	4145	18N02G23A20R	5590	18N02G23E20M
1257	18N02G23A03X	2701	18N02G23A19W	4146	18N02G23A15G	5591	18N02G23E15C
1258	18N02G18M18X	2702	18N02G23A14V	4147	18N02G18M25L	5592	18N02G23E05M
1259	18N02G18M08S	2703	18N02G23A14R	4148	18N02G23E25H	5593	18N02G23E05H
1260	18N02G23E23T	2704	18N02G23A14F	4149	18N02G23E20S	5594	18N02G23E05C





GOBERNACIÓN DE ANTIOQUIA



UNIDOS

1261	18N02G23E23N	2705	18N02G18M24Q	4150	18N02G23A25H	5595	18N02G23A20M
1262	18N02G23E18T	2706	18N02G18M24R	4151	18N02G23A05C	5596	18N02G23A15M
1263	18N02G23E08T	2707	18N02G18M09F	4152	18N02G18M20S	5597	18N02G23A10S
1264	18N02G23E08I	2708	18N02G18M09A	4153	18N02G23I05D	5598	18N02G23A05S
1265	18N02G23A23Y	2709	18N02G18M04V	4154	18N02G23E20T	5599	18N02G18M20X
1266	18N02G18M03D	2710	18N02G23A24S	4155	18N02G23E05N	5600	18N02G23E20N
1267	18N02G23E13Z	2711	18N02G23A19M	4156	18N02G23A25T	5601	18N02G23E15T
1268	18N02G23A23E	2712	18N02G23A19H	4157	18N02G23A25D	5602	18N02G23A25I
1269	18N02G23A18U	2713	18N02G23A09X	4158	18N02G23A15Y	5603	18N02G23A05I
1270	18N02G23A13J	2714	18N02G23A04X	4159	18N02G23A10I	5604	18N02G23A05D
1271	18N02G23A03U	2715	18N02G23A04C	4160	18N02G18M25I	5605	18N02G18M20N
1272	18N02G18M23Z	2716	18N02G18M24S	4161	18N02G18M25D	5606	18N02G23E25P
1273	18N02G18M23U	2717	18N02G18M24M	4162	18N02G18M20Y	5607	18N02G23E15P
1274	18N02G18M18U	2718	18N02G23E14N	4163	18N02G23E25E	5608	18N02G23E10P
1275	18N02G18M18E	2719	18N02G23E04Y	4164	18N02G23E20Z	5609	18N02G23A25U
1276	18N02G18M03E	2720	18N02G23A24Y	4165	18N02G23E20E	5610	18N02G23A20P
1277	18N02G23I04A	2721	18N02G23A24D	4166	18N02G23E10E	5611	18N02G18M25Z
1278	18N02G23E24B	2722	18N02G23A04D	4167	18N02G23E05U	5612	18N02G23B11K
1279	18N02G23E19L	2723	18N02G18M19T	4168	18N02G23A15Z	5613	18N02G23B11A
1280	18N02G23E14W	2724	18N02G18M14N	4169	18N02G23A15E	5614	18N02G18N21V
1281	18N02G23E09W	2725	18N02G18M09Y	4170	18N02G23A10P	5615	18N02G18N21A
1282	18N02G23E04Q	2726	18N02G23E19Z	4171	18N02G18M25J	5616	18N02G18N16Q
1283	18N02G23A24K	2727	18N02G23E19J	4172	18N02G18M20U	5617	18N02G18N11V
1284	18N02G23A24A	2728	18N02G23E14Z	4173	18N02G18M15Z	5618	18N02G23F21W
1285	18N02G23A14G	2729	18N02G23E09E	4174	18N02G23F11Q	5619	18N02G23F16G
1286	18N02G23A09L	2730	18N02G23A24U	4175	18N02G23F06V	5620	18N02G23F11X
1287	18N02G23A04W	2731	18N02G23A19U	4176	18N02G23F06Q	5621	18N02G23B21L
1288	18N02G23A04Q	2732	18N02G23A09Z	4177	18N02G23F06A	5622	18N02G23B16S
1289	18N02G23A04F	2733	18N02G23A04E	4178	18N02G23B21V	5623	18N02G23B11C
1290	18N02G18M24W	2734	18N02G18M19U	4179	18N02G23B21Q	5624	18N02G23B01S
1291	18N02G18M19V	2735	18N02G18M14U	4180	18N02G23B21K	5625	18N02G23B01L
1292	18N02G18M19F	2736	18N02G18M09P	4181	18N02G23B21F	5626	18N02G18N21M
1293	18N02G18M14V	2737	18N02G23E05A	4182	18N02G18N16F	5627	18N02G18N16M
1294	18N02G18M14L	2738	18N02G23A25F	4183	18N02G23F21S	5628	18N02G23F16I
1295	18N02G23E09S	2739	18N02G23A20K	4184	18N02G23F21L	5629	18N02G23F06Y
1296	18N02G23E04X	2740	18N02G23A15Q	4185	18N02G23F21M	5630	18N02G23F06I
1297	18N02G23E04S	2741	18N02G23A15K	4186	18N02G23F16S	5631	18N02G23F06D





GOBERNACIÓN DE ANTIOQUIA



UNIDOS

1298	18N02G23E24Y	2742	18N02G23A10F	4187	18N02G23F11L	5632	18N02G23B21D
1299	18N02G23E09D	2743	18N02G23A05V	4188	18N02G23F01B	5633	18N02G23B06N
1300	18N02G23E04T	2744	18N02G23I05B	4189	18N02G23F01C	5634	18N02G18N16Y
1301	18N02G23E04N	2745	18N02G23E20R	4190	18N02G23B16M	5635	18N02G23F16P
1302	18N02G23A19Y	2746	18N02G23E05B	4191	18N02G23B16C	5636	18N02G23F06Z
1303	18N02G23A19D	2747	18N02G23A15R	4192	18N02G23B11L	5637	18N02G23F06P
1304	18N02G23A14N	2748	18N02G23A05W	4193	18N02G23B06C	5638	18N02G23F01Z
1305	18N02G23A14I	2749	18N02G23A05R	4194	18N02G23B01X	5639	18N02G23F01E
1306	18N02G18M24N	2750	18N02G23A05G	4195	18N02G18N21S	5640	18N02G23B21U
1307	18N02G18M19I	2751	18N02G18M25R	4196	18N02G18N16X	5641	18N02G23B16J
1308	18N02G18M19D	2752	18N02G23E20H	4197	18N02G23F16T	5642	18N02G23B01U
1309	18N02G18M09I	2753	18N02G23E15M	4198	18N02G23F11I	5643	18N02G23B01E
1310	18N02G23E24U	2754	18N02G23E10C	4199	18N02G23B21T	5644	18N02G23F17Q
1311	18N02G23E09Z	2755	18N02G23A15C	4200	18N02G23B16T	5645	18N02G23F07A
1312	18N02G23A14E	2756	18N02G23A05M	4201	18N02G23B16D	5646	18N02G23F02V
1313	18N02G18M24U	2757	18N02G23E20Y	4202	18N02G23B01N	5647	18N02G23B22Q
1314	18N02G18M09U	2758	18N02G23E15D	4203	18N02G23B01I	5648	18N02G23B17K
1315	18N02G23E25F	2759	18N02G23E05T	4204	18N02G18N21Y	5649	18N02G23B12Q
1316	18N02G23E25A	2760	18N02G23E05I	4205	18N02G18N21D	5650	18N02G23B12K
1317	18N02G23E15Q	2761	18N02G23A10Y	4206	18N02G23F11J	5651	18N02G23B07K
1318	18N02G23E15A	2762	18N02G23A05T	4207	18N02G23F06U	5652	18N02G18N22K
1319	18N02G23E10K	2763	18N02G18M25Y	4208	18N02G23F06E	5653	18N02G18N12V
1320	18N02G23E05V	2764	18N02G18M15Y	4209	18N02G23B16E	5654	18N02G23F22R
1321	18N02G23E05K	2765	18N02G23I05E	4210	18N02G18N21U	5655	18N02G23F12L
1322	18N02G23A10K	2766	18N02G23E05J	4211	18N02G18N21E	5656	18N02G23B22L
1323	18N02G18M25Q	2767	18N02G23E05E	4212	18N02G18N16U	5657	18N02G23B17W
1324	18N02G18M25A	2768	18N02G23A20U	4213	18N02G18N16E	5658	18N02G23B17R
1325	18N02G18M20Q	2769	18N02G23A20J	4214	18N02G23F07F	5659	18N02G23B17L
1326	18N02G23E25W	2770	18N02G23A15J	4215	18N02G23B17Q	5660	18N02G23B07L
1327	18N02G23E20G	2771	18N02G23A10Z	4216	18N02G18N17Q	5661	18N02G18N22L
1328	18N02G23E15W	2772	18N02G18M20Z	4217	18N02G18N17A	5662	18N02G23F22H
1329	18N02G23A25B	2773	18N02G23F16F	4218	18N02G23F12W	5663	18N02G23F22C
1330	18N02G23A10L	2774	18N02G23F01Q	4219	18N02G23F12G	5664	18N02G23F17C
1331	18N02G23A05B	2775	18N02G23B21A	4220	18N02G23F02R	5665	18N02G23F12S
1332	18N02G18M20R	2776	18N02G23B06V	4221	18N02G23B22W	5666	18N02G23B17X
1333	18N02G18M20L	2777	18N02G23J01B	4222	18N02G23B17B	5667	18N02G23B17H
1334	18N02G23I05C	2778	18N02G23F16W	4223	18N02G18N17G	5668	18N02G23B12S





GOBERNACIÓN DE ANTIOQUIA



UNIDOS

1335	18N02G23E25C	2779	18N02G23F16X	4224	18N02G23F22M	5669	18N02G23B02H
1336	18N02G23E20X	2780	18N02G23F16C	4225	18N02G23F07X	5670	18N02G18N17M
1337	18N02G23E10S	2781	18N02G23F06H	4226	18N02G23B22S	5671	18N02G18N17H
1338	18N02G23E05X	2782	18N02G23F01M	4227	18N02G23B02X	5672	18N02G23F22N
1339	18N02G23A10X	2783	18N02G23B21W	4228	18N02G18N22S	5673	18N02G23F22D
1340	18N02G23A10H	2784	18N02G23B21H	4229	18N02G23F17T	5674	18N02G23F17Y
1341	18N02G18M20M	2785	18N02G23B16G	4230	18N02G23F12T	5675	18N02G23F17I
1342	18N02G23E25N	2786	18N02G23B11W	4231	18N02G23F12I	5676	18N02G23F02D
1343	18N02G23E05D	2787	18N02G23B11X	4232	18N02G23B12D	5677	18N02G23B12Y
1344	18N02G23A20Y	2788	18N02G23B11G	4233	18N02G23B02I	5678	18N02G18N22D
1345	18N02G23A20T	2789	18N02G23B11B	4234	18N02G18N22T	5679	18N02G23F22J
1346	18N02G23A20D	2790	18N02G23B06H	4235	18N02G18N17N	5680	18N02G23F17P
1347	18N02G23A15N	2791	18N02G23B01W	4236	18N02G23F17Z	5681	18N02G23B12P
1348	18N02G23A15D	2792	18N02G23B01H	4237	18N02G23F12J	5682	18N02G23B02U
1349	18N02G23A10T	2793	18N02G23B01B	4238	18N02G23F07Z	5683	18N02G18N12Z
1350	18N02G23A05Y	2794	18N02G18N16R	4239	18N02G23F02E	5684	18N02G23B23Q
1351	18N02G18M25N	2795	18N02G18N11W	4240	18N02G23B02E	5685	18N02G23B18Q
1352	18N02G23A20Z	2796	18N02G23F21D	4241	18N02G18N22Z	5686	18N02G23B13A
1353	18N02G23A10U	2797	18N02G23F11N	4242	18N02G18N22U	5687	18N02G23B08Q
1354	18N02G23A05U	2798	18N02G23F06N	4243	18N02G18N17E	5688	18N02G23B08A
1355	18N02G18M20P	2799	18N02G23B06Y	4244	18N02G23F23F	5689	18N02G18N23V
1356	18N02G23F06F	2800	18N02G23B01D	4245	18N02G23F23A	5690	18N02G23F08B
1357	18N02G23B16K	2801	18N02G18N16T	4246	18N02G23F18V	5691	18N02G23F03G
1358	18N02G23B06K	2802	18N02G23F21J	4247	18N02G23F18K	5692	18N02G23B18B
1359	18N02G23B01F	2803	18N02G23F16Z	4248	18N02G23F18F	5693	18N02G18N18B
1360	18N02G18N21K	2804	18N02G23B21Z	4249	18N02G23F13K	5694	18N02G18N13W
1361	18N02G18N16V	2805	18N02G23B21P	4250	18N02G23F08V	5695	18N02G23F18N
1362	18N02G23F21R	2806	18N02G23B06J	4251	18N02G23F08F	5696	18N02G23F13C
1363	18N02G23F21C	2807	18N02G18N16Z	4252	18N02G23B23V	5697	18N02G23F03T
1364	18N02G23F16L	2808	18N02G18N11Z	4253	18N02G23B03A	5698	18N02G23F03H
1365	18N02G23F11G	2809	18N02G23F22V	4254	18N02G18N23A	5699	18N02G23B23N
1366	18N02G23F11C	2810	18N02G23F22K	4255	18N02G18N18A	5700	18N02G23B23C
1367	18N02G23F06R	2811	18N02G23F12F	4256	18N02G23F03L	5701	18N02G23B13T
1368	18N02G23F06L	2812	18N02G23F07K	4257	18N02G23B23R	5702	18N02G23B13M
1369	18N02G23F06G	2813	18N02G23B22F	4258	18N02G23B13R	5703	18N02G23B13I
1370	18N02G23F06C	2814	18N02G23F17G	4259	18N02G18N18W	5704	18N02G23B03T
1371	18N02G23F01H	2815	18N02G23F07L	4260	18N02G23F18C	5705	18N02G18N23Y





GOBERNACIÓN DE ANTIOQUIA



UNIDOS

1372	18N02G23B21X	2816	18N02G23F07B	4261	18N02G23F08M	5706	18N02G18N23T
1373	18N02G23B21S	2817	18N02G23F02B	4262	18N02G23F08I	5707	18N02G18N18M
1374	18N02G23B16L	2818	18N02G23B12R	4263	18N02G23F08D	5708	18N02G23F13E
1375	18N02G23B16H	2819	18N02G23B07G	4264	18N02G23F03I	5709	18N02G23F08U
1376	18N02G23B11S	2820	18N02G18N17L	4265	18N02G23F03C	5710	18N02G23B23E
1377	18N02G23B11M	2821	18N02G23F07H	4266	18N02G23B23T	5711	18N02G23B13U
1378	18N02G23B06R	2822	18N02G23F02M	4267	18N02G23B18X	5712	18N02G23B08U
1379	18N02G23B01G	2823	18N02G23F02H	4268	18N02G23B18M	5713	18N02G23B08J
1380	18N02G18N16B	2824	18N02G23B22X	4269	18N02G23B13H	5714	18N02G23B03P
1381	18N02G23B11Y	2825	18N02G23B12H	4270	18N02G23B08D	5715	18N02G23F19A
1382	18N02G18N21I	2826	18N02G23B07M	4271	18N02G23B03D	5716	18N02G23F09Q
1383	18N02G18N16N	2827	18N02G23B07C	4272	18N02G18N23S	5717	18N02G23F09A
1384	18N02G18N16I	2828	18N02G23F07D	4273	18N02G18N18X	5718	18N02G23F04Q
1385	18N02G23F21U	2829	18N02G23F02T	4274	18N02G18N18Y	5719	18N02G23B24F
1386	18N02G23F21P	2830	18N02G23B17Y	4275	18N02G23F08Z	5720	18N02G23B19V
1387	18N02G23F21E	2831	18N02G23B17D	4276	18N02G23F08P	5721	18N02G23B19F
1388	18N02G23F06J	2832	18N02G23B12I	4277	18N02G23F03Z	5722	18N02G23B14F
1389	18N02G23F01P	2833	18N02G23B07T	4278	18N02G23F03P	5723	18N02G23B09V
1390	18N02G23B16P	2834	18N02G23B02D	4279	18N02G23B23P	5724	18N02G18N24V
1391	18N02G23B06U	2835	18N02G23F12E	4280	18N02G23B18E	5725	18N02G23F14W
1392	18N02G23B06E	2836	18N02G23B22J	4281	18N02G23B08Z	5726	18N02G23F14B
1393	18N02G18N21J	2837	18N02G23B22E	4282	18N02G18N23P	5727	18N02G23F09W
1394	18N02G23F02K	2838	18N02G23B12J	4283	18N02G23F09V	5728	18N02G23F04R
1395	18N02G18N22A	2839	18N02G23B07Z	4284	18N02G23B24V	5729	18N02G23F14M
1396	18N02G18N17V	2840	18N02G23B02Z	4285	18N02G18N24K	5730	18N02G23B19H
1397	18N02G23F22B	2841	18N02G23F13Q	4286	18N02G23F14L	5731	18N02G23F19T
1398	18N02G23F17W	2842	18N02G23F08Q	4287	18N02G23F04L	5732	18N02G23F14Y
1399	18N02G23F12R	2843	18N02G23B23K	4288	18N02G23F04G	5733	18N02G23F04I
1400	18N02G23F07W	2844	18N02G23B23F	4289	18N02G23F04B	5734	18N02G23B24T
1401	18N02G23F02L	2845	18N02G18N23Q	4290	18N02G23B24B	5735	18N02G23F19J
1402	18N02G23B22B	2846	18N02G18N18F	4291	18N02G23B19G	5736	18N02G23F04J
1403	18N02G18N22B	2847	18N02G23F18W	4292	18N02G23B09B	5737	18N02G23B24E
1404	18N02G23B22H	2848	18N02G23F18L	4293	18N02G23B04L	5738	18N02G23B19Z
1405	18N02G23B12X	2849	18N02G23B23B	4294	18N02G23B24X	5739	18N02G23B19U
1406	18N02G23B02S	2850	18N02G18N23L	4295	18N02G23B04X	5740	18N02G23F10A
1407	18N02G18N22X	2851	18N02G18N18G	4296	18N02G23F09N	5741	18N02G23F05F
1408	18N02G18N22C	2852	18N02G23F18S	4297	18N02G23B19T	5742	18N02G23B25F







GOBERNACIÓN DE ANTIOQUIA



UNIDOS

1409	18N02G18N17S	2853	18N02G23F13D	4298	18N02G23B19I	5743	18N02G23F20L
1410	18N02G23F07Y	2854	18N02G23F08Y	4299	18N02G23B19D	5744	18N02G23B25W
1411	18N02G23F02I	2855	18N02G23F08N	4300	18N02G23F04Z	5745	18N02G23B15L
1412	18N02G23B22I	2856	18N02G23B18N	4301	18N02G23B19J	5746	18N02G23B10W
1413	18N02G23B02N	2857	18N02G23B18I	4302	18N02G23B14Z	5747	18N02G23F10X
1414	18N02G18N22I	2858	18N02G23B08X	4303	18N02G23B04Z	5748	18N02G23F10S
1415	18N02G23F22E	2859	18N02G23B08N	4304	18N02G23F20K	5749	18N02G23F05M
1416	18N02G23F12U	2860	18N02G23B03Y	4305	18N02G23F15A	5750	18N02G23F05C
1417	18N02G23F07P	2861	18N02G18N23I	4306	18N02G23F10Q	5751	18N02G23F15I
1418	18N02G23F02Z	2862	18N02G23F23E	4307	18N02G23F10K	5752	18N02G23F10T
1419	18N02G23B22P	2863	18N02G23F18E	4308	18N02G23F05V	5753	18N02G23F10I
1420	18N02G23B17Z	2864	18N02G23B03Z	4309	18N02G23B25R	5754	18N02G23F10J
1421	18N02G23B12E	2865	18N02G18N23U	4310	18N02G23B25B	5755	18N02G23B25Z
1422	18N02G23B07U	2866	18N02G23F14V	4311	18N02G23B20W	5756	18N02G23B25U
1423	18N02G23B07E	2867	18N02G23F04K	4312	18N02G23B20L	5757	18N02G23B25D
1424	18N02G18N22J	2868	18N02G23B14V	4313	18N02G23B15W	5758	18N02G23B20Z
1425	18N02G18N17P	2869	18N02G23B09Q	4314	18N02G23B25X	5759	18N02G23B10Y
1426	18N02G23F03F	2870	18N02G23B09K	4315	18N02G23B20M	5760	18N02G23G01K
1427	18N02G23B08V	2871	18N02G23F19W	4316	18N02G23B15S	5761	18N02G23G01A
1428	18N02G23B03Q	2872	18N02G23F19G	4317	18N02G23B10X	5762	18N02G23C16F
1429	18N02G18N18Q	2873	18N02G23F14R	4318	18N02G23F15T	5763	18N02G23C11F
1430	18N02G23F18R	2874	18N02G23B24L	4319	18N02G23F10U	5764	18N02G23G11W
1431	18N02G23F13G	2875	18N02G23B19B	4320	18N02G23F05Z	5765	18N02G23G06G
1432	18N02G23F13B	2876	18N02G18N24R	4321	18N02G23F05U	5766	18N02G23C16R
1433	18N02G23F08G	2877	18N02G23F04H	4322	18N02G23F05D	5767	18N02G23C11G
1434	18N02G23F03B	2878	18N02G23B24C	4323	18N02G23F05E	5768	18N02G23G11M
1435	18N02G23B08W	2879	18N02G23B04H	4324	18N02G23B25T	5769	18N02G23G06M
1436	18N02G23B08B	2880	18N02G23F19N	4325	18N02G23B20Y	5770	18N02G23G06C
1437	18N02G23B03G	2881	18N02G23F09I	4326	18N02G23B20U	5771	18N02G23C21X
1438	18N02G23F18Y	2882	18N02G23F04D	4327	18N02G23B20P	5772	18N02G23C21S
1439	18N02G23F13Y	2883	18N02G23B04Y	4328	18N02G23B15Z	5773	18N02G23C16S
1440	18N02G23F13S	2884	18N02G23F14E	4329	18N02G23B15J	5774	18N02G23C16C
1441	18N02G23F08S	2885	18N02G23F09U	4330	18N02G23B10P	5775	18N02G23G16I
1442	18N02G23F03N	2886	18N02G23F05Q	4331	18N02G23G11K	5776	18N02G23G01N
1443	18N02G23B23Y	2887	18N02G23B25Q	4332	18N02G23G06F	5777	18N02G23G11U
1444	18N02G23B23I	2888	18N02G23B25A	4333	18N02G23C16Q	5778	18N02G23G11P
		2889	18N02G23B10K	4334	18N02G23C11Q	5779	18N02G23C21J





GOBERNACIÓN DE ANTIOQUIA



## 5. CAPACIDAD ECONÓMICA

La evaluación de la capacidad económica consiste en establecer si la persona natural o jurídica tenga la suficiencia financiera para cumplir con los requisitos mínimos exploratorios de un contrato de concesión, la cual es evaluada a partir 9 de junio de 2015.

De conformidad con la evaluación económica de fecha 21 de diciembre de 2021, el proponente cumple con la capacidad económica para adelantar el proyecto minero contenido en la propuesta de contrato de concesión, de conformidad con lo establecido en la Ley 1753 del 9 de junio de 2015 – Ley del Plan Nacional de Desarrollo 2015-2018.

## 6. CONCERTACIÓN CON LA AUTORIDAD MUNICIPAL

El día 07 de junio de 2017, entre la Secretaria de Minas de La Gobernación de Antioquia y el Alcalde Municipal de Remedios se realizó jornada en la que luego de socializarse el estado actual del municipio, su caracterización y sus capas geográficas, se definió un área susceptible de vocación minera y al finalizar se suscribió acta de concertación.

### CONCLUSIONES:

Una vez efectuado el estudio técnico, jurídico y financiero, se determinó que la propuesta de contrato de concesión **JJE-08033**, cumple con los requisitos exigidos por la normatividad vigente. Por lo anterior, es viable para presentar en la audiencia pública de participación ciudadana.

Si con la ejecución de las actividades de exploración se establece que las mismas afectan directa o indirectamente la integridad étnica, social, económica y cultural de las comunidades indígenas y/o afrodescendientes, conforme al concepto que emita la autoridad competente, las mismas quedarán sujetas a la realización de la consulta previa, conforme a lo dispuesto en el artículo 1190 de la Constitución Política, el convenio 169 de 1991 de la OIT y la Ley 21 de 1991.

Elaboró el Profesional de la Dirección de Titulación Minera:

**Julieth Cárdenas Rodríguez**  
Ingeniera de minas y metalurgia  
JCARDENASR

