



GOBERNACIÓN DE ANTIOQUIA



SECRETARÍA DE MINAS - GOBERNACIÓN DE ANTIOQUIA
DIRECCIÓN DE TITULACION MINERA

INFORME TÉCNICO, ECONÓMICO Y JURÍDICO DE LA PROPUESTA DE
CONTRATO DE CONCESION No. 501611

MINERAL	ARENAS, GRAVAS, MINERALES DE ORO Y SUS CONCENTRADOS
FECHA DE RADICACIÓN	15 DE ABRIL DE 2021
PROPONENTE	SOCIEDAD MINERA SOLVISTA GUADALUPE S.A.S.
ÁREA DEFINIDA SUSCEPTIBLE DE CONTRATAR	9525,7609 HECTÁREAS DISTRIBUIDAS EN UNA (01) ZONA.
UBICACIÓN	VALDIVIA, CAMPAMENTO Y YARUMAL - ANTIOQUIA

MEDELLÍN, ABRIL 29 DE 2022





GLOSARIO MINERO

Abandono (industria minera): Fase del Ciclo Minero durante la cual tiene lugar la disminución gradual de la producción, la elaboración del plan de cierre de la mina, el retiro de los equipos mineros, la disposición de activos y excedentes, el cierre y la restauración de las excavaciones mineras, y las actividades para la prevención y la mitigación de los impactos ambientales por el cierre de la operación.

Actividad: Proceso o grupo de operaciones que constituyen una unidad cuyo resultado es un conjunto de bienes o servicios. Los bienes y servicios producidos pueden ser característicos de esa u otra actividad.

Área libre: Área disponible o no adjudicada, que podrá ser otorgada a un solicitante.

Autoridad ambiental: Es la autoridad que tiene a su cargo fiscalizar los recursos naturales renovables, aprobar estudios de impacto ambiental, adoptar términos y guías, aprobar la Licencia Ambiental, delimitar geográficamente las reservas forestales

Autoridad minera: Autoridad nacional que tiene a su cargo la administración de los recursos mineros, titulación, registro, asistencia técnica, fomento, fiscalización y vigilancia de las obligaciones emanadas de los títulos y solicitudes.

Canon superficiario: Contraprestación que cobra la entidad contratante sobre la totalidad del área de la concesión durante la exploración, el montaje y la construcción o sobre las extensiones de las mismas que el contratista retenga para explorar durante el período de explotación.

Catastro Minero Nacional: Conformación física en documentos cartográficos de todas las alinderaciones de las áreas que son objeto de Títulos Mineros o solicitudes para explorar o explotar minerales, así como las áreas de reserva para utilidad pública, parques naturales, zonas de protección ecológica, agrícola o ganadera, perímetros urbanos, entre otros.

Ciclo minero: Diferentes fases que ocurren durante el desarrollo de un proyecto minero.

Derecho a explorar minerales: Es el derecho que se les confiere a los beneficiarios de títulos mineros a realizar, dentro de una zona determinada, trabajos dirigidos a establecer la existencia de depósitos y yacimientos de minerales, la geometría del depósito, la viabilidad técnica de extraerlos, sus reservas en calidad y cantidad comercialmente explotable y el impacto que sobre el medio ambiente y el entorno social puedan causar estos trabajos.

Derecho a explotar: Es el derecho que tiene el beneficiario de un título minero para realizar un conjunto de operaciones que tiene por objeto la extracción o la captación de los minerales yacientes en el suelo o el subsuelo dentro de un área determinada.

Desarrollo sostenible: Desarrollo que conduce al crecimiento económico, a la elevación de la calidad de vida, a la productividad de las personas y al bienestar social, sin agotar la base de los recursos



GOBERNACIÓN DE ANTIOQUIA



naturales renovables en que se sustenta, ni deteriorar el medio ambiente o el derecho de las generaciones futuras a utilizarlo para la satisfacción de sus propias necesidades

Diagnóstico Ambiental de Alternativas -DAA: Estudio elaborado con el fin de suministrar la información requerida para evaluar y comparar las diferentes opciones bajo las cuales sea posible desarrollar un proyecto con el fin de optimizar y racionalizar el uso de los recursos ambientales y evitar o minimizar los riesgos, efectos e impactos negativos

Evaluación de impacto ambiental: Estudio técnico de carácter multidisciplinario, encaminado a predecir, identificar, valorar y corregir los efectos o impactos ambientales que sobre el medio producen determinados proyectos. Procedimiento a través del cual, las autoridades ambientales autorizan proyectos específicos, así como las condiciones a las que se sujetarán para su ejecución.

Licencia ambiental: Autorización que otorga la autoridad competente a una persona natural o jurídica, para la ejecución de un proyecto, obra o actividad. Autorización que otorga la autoridad competente para la construcción, el montaje, la explotación objeto del contrato y el beneficio y para las labores adicionales de exploración durante la etapa de explotación.

Permiso ambiental: Autorización que concede la autoridad ambiental para el uso o el beneficio temporal de un recurso natural.

Plan de Manejo Ambiental –PMA: Instrumento de gestión eminentemente práctico, en el que de manera detallada se establecen las acciones que se requieren para prevenir, mitigar, controlar, compensar y corregir los posibles efectos o impactos ambientales negativos causados en desarrollo de un proyecto, una obra o una actividad; incluye también los planes de seguimiento, evaluación y monitoreo, y los de contingencia. Se diferencia de los estudios DAA y EIA en que éstos son estudios prospectivos que se elaboran para acciones proyectadas, mientras que el PMA tiene como base un escenario real, intervenido, sobre el cual están ocurriendo impactos perfectamente identificables, en la mayoría de los casos.

Polígono: Figura geométrica que representa un área de interés.

Procedimiento administrativo minero: Son los trámites, diligencias y resoluciones que integran el procedimiento gubernativo.

Programa Mínimo Exploratorio –Formato A: Documento que contempla las actividades que se deben ejecutar, la inversión necesaria y los manejos ambientales y laborales mínimos que tendrán que desarrollarse en el desarrollo de las actividades exploratorias.

Programa de Trabajos y Obras –PTO: Es el resultado de los estudios y trabajos de exploración, que presenta el concesionario, antes el vencimiento definitivo de este período, para la aprobación de la autoridad concedente que se anexa al contrato como parte de las obligaciones técnicas.





GOBERNACIÓN DE ANTIOQUIA



Regalía: Contraprestación obligatoria por la explotación de los recursos no renovables.

Título minero: Es el contrato de concesión minera debidamente perfeccionado e inscrito en el Registro Nacional Minero que otorga el derecho a explorar y explotar el suelo y el subsuelo minero de propiedad de la Nación.

Zonas de exclusión de la minería: zona en las que no podrán ejecutarse trabajos y obras de exploración y explotación mineras por estar declaradas y delimitadas como de protección y desarrollo de los recursos naturales renovables o del ambiente.





GOBERNACIÓN DE ANTIOQUIA



SECRETARÍA DE MINAS - GOBERNACIÓN DE ANTIOQUIA
DIRECCIÓN DE TITULACION MINERA
INFORME TÉCNICO, JURÍDICO Y ECONÓMICO DE LA PROPUESTA DE CONTRATO
No. 501611

1. GENERALIDADES:

Mediante el Decreto 4134 de 3 de noviembre de 2011, se creó la Agencia Nacional de Minería ANM, como una agencia estatal de naturaleza especial, adscrita al Ministerio de Minas y Energía, cuyo objeto es la administración integral de los recursos minerales de propiedad del Estado, promover su aprovechamiento óptimo y sostenible.

Ahora bien, mediante convenio interadministrativo No. 002 de 2015, que tiene por objeto: "El Delegatario se obliga a realizar todas las actividades y gestiones técnicas, jurídicas, económicas y administrativas necesarias con recursos propios, para el cabal cumplimiento de la función delegada de conformidad con la constitución política de Colombia" y la Resolución No. 0271 del 18 de abril de 2013, prorrogada mediante las Resoluciones Nos. 0229 del 11 de abril de 2014, 210 del 15 de abril de 2015, 229 del 14 de abril de 2016 y 022 del 20 de enero de 2017, es la Secretaría de Minas de la Gobernación de Antioquia la Autoridad Minera competente en jurisdicción de éste Departamento

Con fundamento en lo anterior, La Secretaria de Minas del Departamento de Antioquia, en uso de sus atribuciones tiene la competencia para evaluar técnica, económica y jurídicamente las propuestas de contrato de concesión que presentan los particulares interesados en desarrollar un proyecto minero.

El proceso de contratación y titulación minera se encuentra a cargo de la Dirección de Titulación Minera de la Secretaria de Minas del Departamento de Antioquia, quien, a través del archivo de la dependencia recepciona los documentos soportes de las propuestas que previamente fueron radicadas a través de la página web de la Agencia Nacional de Minería (www.anm.gov.co).

Previo el otorgamiento del título minero se debe adelantar un procedimiento administrativo en el que se evalúa en primer lugar, que exista un área libre para hacer minería. ¿Qué significa esto? que no tenga superposición con un área excluida para la minería, las cuales se encuentran determinadas en la normatividad que regula la materia, y que no presente superposición con alguna otra propuesta de contrato. En segundo lugar, se evalúa que el interesado cumpla con los requisitos de orden técnico, económico y jurídico previstos en la ley minera para el otorgamiento de un título minero.

Al respecto es de señalar que entre las zonas excluidas de la minería se encuentran: Parques Nacionales Naturales, Parques Naturales Regionales, Zonas de Reservas Natural Protectoras y los Páramos y Humedales con categoría Ramsar. La Agencia Nacional de Minería, en calidad de Autoridad Minera Nacional, está en constante coordinación con el Ministerio de Ambiente y Desarrollo Sostenible, Parques Nacionales Naturales y las Corporaciones Autónomas Regionales con el fin de mantener actualizadas las áreas excluidas y restringidas de minería, e incluirlos en el Catastro Minero Colombiano.





El objetivo del procedimiento tendiente a la contratación minera, que se encuentra a cargo de la Dirección de Titulación Minera, busca verificar que la propuesta de contrato de concesión reúna la totalidad de los requisitos definidos por la normatividad minera, tales como:

- Verificación de requisitos técnicos, económicos y jurídicos
- Concertación con los entes territoriales
- Participación ciudadana

De acuerdo con los lineamientos de las sentencias proferidas por la Corte Constitucional, se estipuló un protocolo por parte de la Autoridad Minera Nacional, en el que además de la concertación con los Alcaldes Municipales y luego de evaluados los elementos técnicos, económicos y jurídicos, la Secretaría de Minas del Departamento de Antioquia debe realizar una **Audiencia de Participación Ciudadana**, en la que se presentan todos los proyectos mineros que fueron determinados como viables para el municipio en el que se llevará a cabo la audiencia, la cual permite la inscripción de personas que quieran intervenir, expresar sus inquietudes, preguntas y/o comentarios sobre dichas propuestas.

Esta audiencia tiene por objeto que la comunidad se entere, sobre los proyectos mineros que se van a realizar en el municipio, quienes los ejecutaran, actividades que se van a desarrollar, así como los posibles impactos de los proyectos exploratorios, y se habla de exploratorios, toda vez que en esta etapa no se sabe si todos los proyectos van a llegar a la etapa de explotación.

La participación en la audiencia es libre, siendo necesaria la inscripción para las intervenciones y dejar consignados las inquietudes sobre el proyecto de su interés.

Una vez se cumplan todos estos requisitos, se puede suscribir un contrato de concesión, el cual es otorgado por un término de 30 años, el cual comprende las siguientes etapas:

Figura N°1 Ciclo Minero





Retomando la definición que trae el artículo 45 de la Ley 685 de 2001- Código de Minas- sobre el contrato de concesión minera este “(...) es el que se celebra entre el Estado y un particular para efectuar, por cuenta y riesgo de este, los estudios, trabajos y obras de exploración de minerales de propiedad estatal que puedan encontrarse dentro de una zona determinada y para explotarlos en los términos y condiciones establecidos en este Código. Este contrato es distinto al de obra pública y al de concesión de servicio público”, se tiene que la ejecución del título minero se desarrolla por etapas, la cuales corresponden al ciclo minero, así:

- **Etapas N° 1 Exploración:**

Tiene una duración de 3 años, prorrogable hasta por 8 años, de dos en dos. Esta etapa tiene como objetivo calcular las reservas minerales y realizar el Programa de Trabajos y Obras (PTO) y el Estudio de impacto Ambiental (EIA) necesarios para el desarrollo del proyecto minero. En esta etapa, el contratista debe cumplir con los permisos ambientales a los que haya lugar conforme al Plan Único de Exploración (PUE), allegar el informe semestral y anual- Formatos Básicos Mineros (FBM), adquirir una póliza minero ambiental y adicionalmente, cumplir con el pago del canon superficiario.

Como resultado de los estudios y trabajos de exploración, el concesionario, antes del vencimiento definitivo de este período, debe presentar para la aprobación de la autoridad concedente, el Programa de Trabajos y Obras de Explotación que se anexará al contrato como parte de las obligaciones, el cual debe contener los siguientes elementos y documentos:

1. Delimitación definitiva del área de explotación.
2. Mapa topográfico de dicha área.
3. Detallada información cartográfica del área y, si se tratare de minería marina especificaciones batimétricas.
4. Ubicación, cálculo y características de las reservas que habrán de ser explotadas en desarrollo del proyecto.
5. Descripción y localización de las instalaciones y obras de minería, depósito de minerales, beneficio y transporte y, si es del caso, de transformación.
6. Plan Minero de Explotación, que incluirá la indicación de las guías técnicas que serán utilizadas.
7. Plan de Obras de Recuperación geomorfológica paisajística y forestal del sistema alterado.
8. Escala y duración de la producción esperada.
9. Características físicas y químicas de los minerales por explotarse.
10. Descripción y localización de las obras e instalaciones necesarias para el ejercicio de las servidumbres inherentes a las operaciones mineras.
11. Plan de cierre de la explotación y abandono de los montajes y de la infraestructura.

Simultáneamente con el Programa de Trabajos y Obras –PTO, el contratista debe presentar el estudio que demuestre la factibilidad ambiental de dicho programa, sin la aprobación expresa de este estudio y la expedición de la Licencia Ambiental correspondiente, no habrá lugar a la iniciación de los trabajos y obras





de explotación minera. Adicionalmente las obras de recuperación geomorfológica, paisajística y forestal del ecosistema alterado deben ejecutarse por profesionales afines a cada una de estas labores. Dicha licencia con las restricciones y condicionamientos que imponga al concesionario, formarán parte de sus obligaciones contractuales.

Adicionalmente, de acuerdo a la resolución 708 de 2016 de la ANM, el titular minero debe presentar el **Plan de Gestión Social a la autoridad minera, a más tardar dentro de los 30 días anteriores a la fecha de finalización de la etapa de exploración**, en el entendido que la ejecución de dicho plan debe iniciarse con la etapa de construcción y montaje.

- **Etapa 2 Construcción y Montaje:**

Esta etapa tiene una duración de 3 años, prorrogable por 1 año más, se realiza luego y solo si la Secretaria de Minas del Departamento de Antioquia aprueba el PTO, y la autoridad ambiental competente aprueba el plan de manejo ambiental o de licenciamiento ambiental¹. Esta etapa tiene como objetivo realizar las obras de infraestructura y montaje para la etapa de explotación, adicionalmente, el concesionario debe cumplir con las obligaciones de pago de canon superficiario, el informe semestral y anual- Formatos Básicos Mineros (FBM) y el pago de la póliza minero ambiental.

Así mismo, si existe en el área objeto del contrato presencia de comunidades indígenas, comunidades negras, afrocolombianas, raizales, palenqueras o ROM, el contratista debe adelantar el trámite de consulta previa conforme las disposiciones legales, además, si el título está dentro de un área de reserva forestal de Ley 2ª, debe solicitar la fase de sustracción definitiva. Solo si se cumplen estas condiciones, cuando haya lugar, se puede pasar a la etapa de explotación.

- **Etapa 3 Explotación por el tiempo remanente del contrato prorrogable por 30 años más.**

En este periodo se extrae, capta, beneficia y comercializa el mineral y unas veces se termine el plazo de ejecución del contrato, se realiza el cierre y abandono de los montajes y de la infraestructura. Las obligaciones del concesionario en esta etapa, son el pago de regalías (diferenciadas por tipo de mineral), la presentación de los informes semestrales y anuales para la fiscalización- Formatos Básicos Mineros (FBM) y cumplir con los informes a las autoridades ambientales y el pago de la póliza minero- ambiental.

Es de anotar que, a la terminación del contrato, el concesionario está obligado a dejar en condiciones aptas para el uso normal de los frentes de trabajo utilizables, las obras destinadas a las servidumbres y las conservación, mitigación y adecuación ambiental.

La Dirección de Fiscalización Minera de la Secretaría de Minas, es la encargada de realizar el seguimiento y fiscalización a la ejecución del título minero en sus distintas etapas, destacando que en la

¹ De acuerdo al tamaño del proyecto si es pequeña, mediana y gran minería.



GOBERNACIÓN DE ANTIOQUIA



etapa de exploración, se debe dar cumplimiento a lo establecido en el Programa Mínimo Exploratorio – Formato A, documento que contempla las actividades que se deben ejecutar, la inversión necesaria y los manejos ambientales y laborales mínimos que tendrán que desarrollarse en el ejercicio de las actividades exploratorias. Este documento, hace parte integral del contrato de concesión y, por tanto, se constituye en un instrumento de seguimiento y fiscalización del correspondiente título en esta etapa.





2. EVALUACION DE LA PROPUESTA DE CONTRATO DE CONCESION 501611

2.1 ANTECEDENTES

Que el proponente SOCIEDAD MINERA SOLVISTA GUADALUPE S.A.S., identificado con NIT 900569866, radicó el día 15 de abril de 2021, la propuesta de contrato de concesión para la exploración y explotación de un yacimiento clasificado técnicamente como ARENAS, GRAVAS, MINERALES DE ORO Y SUS CONCENTRADOS, ubicado en los municipios de VALDIVIA, CAMPAMENTO Y YARUMAL, Departamento de ANTIOQUIA, a la cual le correspondió el expediente No. 501611.

Durante el trámite se han efectuado las siguientes actuaciones administrativas:

- Radicación Web a través de la plataforma AnnA Minería.
- Que el día 06 de diciembre de 2021, se realizó evaluación técnica de la propuesta de contrato de concesión.
- El día 06 de diciembre de 2021, se realizó evaluación jurídica de la propuesta de contrato de concesión.
- Que el 16 de diciembre de 2021, se evaluó económicamente la propuesta de contrato de concesión.

3. EVALUACIÓN JURÍDICA:

Durante la evaluación jurídica, se verifica que el proponente cuente con la capacidad legal para formular propuestas de tendientes a la concesión minera y para celebrar el correspondiente contrato. Esto se refiere, en el caso de las personas naturales, que cuente con la capacidad de que trata el artículo 1502 del Código Civil y en el caso de las personas jurídicas, públicas o privadas, que en su objeto se encuentren incluidas, expresa y específicamente, las actividades de exploración y explotación minera.

3.1 Capacidad Legal

El día 06 de diciembre de 2021, se realizó la evaluación jurídica de la propuesta, en el cual se evidencia que en su objeto social se establece las actividades de exploración y explotación. Por lo tanto, cuenta con la capacidad de que trata el artículo 17 de la Ley 685 de 2001.

3.2 Inhabilidades e Incompatibilidades

Consultado el sistema de Información de Registro de Sanciones y Causas de Inhabilidad –SIRI de la Procuraduría General de la Nación, el Sistema de Información del Boletín de Responsables Fiscales “SIBOR” de la Contraloría General de la República y el Sistema de Antecedentes Judiciales de la Policía Nacional de Colombia, se determinó que las proponentes, NO se encuentran incurso en causal de inhabilidad para contratar con el Estado.





4. EVALUACIÓN TÉCNICA

4.1 Definición del área a contratar

Una vez adelantada la evaluación técnica del área solicitada se determinó un área de **9525,7609** hectáreas correspondientes a 7794 celdas, determinadas como libres susceptibles de contratar, distribuidas en una (01) zona, la cual se encuentra libre de superposiciones con solicitudes, títulos y zonas excluibles de la minería, previo cumplimiento y aprobación de los requisitos establecidos por la autoridad minera y ambiental.

El área está ubicada en las veredas **Santa Inés, Colombia, Zapatillo, La Conspiración, El Limón, Clavelino, El Pueblito, El Cedro, Montebello, La Cordillera, Colmena, Vizcaya, Nevado, La carolina, Cedeño, Media Luna y El Guadual** de los municipios de **VALDIVIA, CAMPAMENTO Y YARUMAL** Departamento de **Antioquia**, como se muestra en el gráfico N°2:

Gráfica N°2 Ubicación geográfica del área de interés

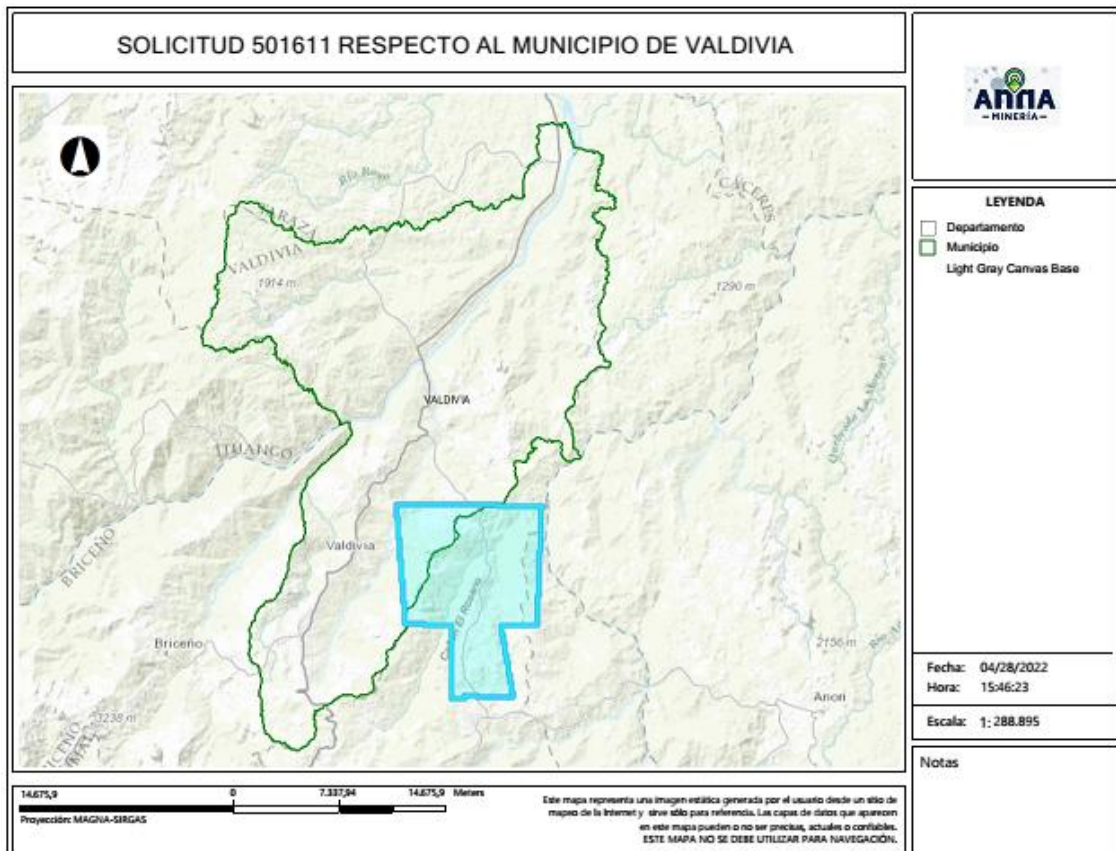

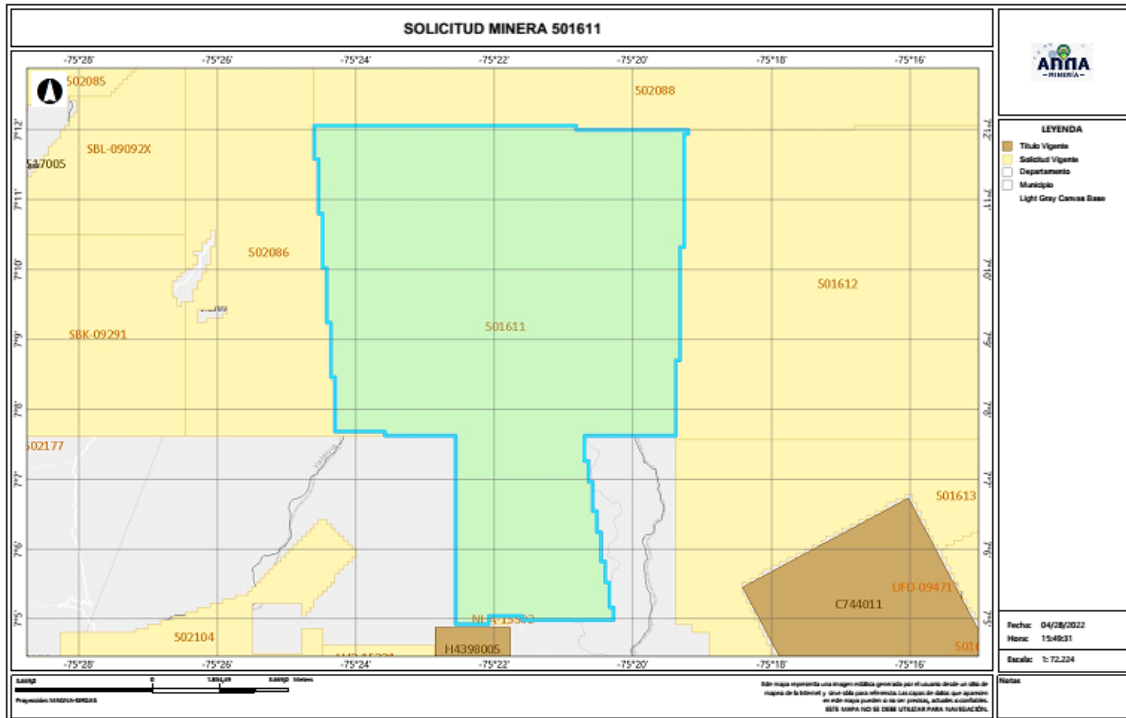

4.2 Evaluación Programa Mínimo Exploratorio -Formato A

El Formato A es un documento de consulta de naturaleza técnica, donde se plasman las actividades mínimas que se ejecutan en la etapa de exploración, la inversión necesaria, los manejos ambientales y laborales durante la ejecución de tales actividades. Como ya se mencionó, este documento técnico hace parte integral del contrato y se constituye en un instrumento para adelantar el seguimiento y fiscalización del título minero en la etapa de exploración.

- Actividades

Las actividades exploratorias hacen referencia a los estudios, trabajos y obras dirigidos a estimar técnicamente los recursos minerales, la ubicación y las características de los depósitos o yacimientos, los medios y métodos para la explotación y la escala y duración factible de la producción esperada.

Conforme a lo anterior, los proponentes describieron las actividades a realizar durante la etapa exploratoria descrita en la tabla N°1:





Tabla N°1 Actividades Etapa Exploración

Fase (1)	Actividad (2)	Aplica (3a)	No Aplica	Año de Ejecución de las Actividades	Año de entrega de información a la autoridad
I	Revisión Bibliográfica	X		1	
	Contacto con la comunidad y enfoque social	X		1	
	Base Topográfica del área	X		1	
	Cartografía Geológica	X		1	
	Excavación de Trincheras y Apiques	X		1	
	Geoquímica y otros análisis	X		1	
	Geofísica	X		1	
	Estudio de Dinámica Fluvial del Cauce		X	1	
	Características hidrológicas y sedimentológicas del cauce		X	1	
II	Pozos y galerías exploratorias		X	2	
	Perforaciones profundas	X		2	
	Muestreo y análisis de calidad	X		2	
	Estudio geotécnico	X		2	
	Estudios hidrológicos	X		2	
	Estudio Hidrogeológico	X		2	
III	Evaluación y modelo geológico	X		3	
	Actividades exploratorias adicionales		X	3	

- Idoneidad ambiental

La Secretaria de Minas, durante el proceso la evaluación técnica verifica que los proponentes, conforme lo dispuesto por la Corte Constitucional en sentencia C-389 de 2016, acojan lo dispuesto en las guías minero ambientales adoptadas por el ministerio de ambiente mediante Resolución 18-0861 del 20 de agosto de 2002; estas guías señalan los manejos mínimos que debe prever y cumplir por el titular minero para adelantar dicha etapa.

Conforme a lo anterior, en el Formato A, se establecieron las actividades ambientales a realizar durante la etapa exploratoria, determinándose en el concepto técnico que el proponente cumple con lo establecido en el artículo 271 de la Ley 685 de 2001 y la Resolución 143 de 2017, tal como se muestra en la tabla N°2.

Tabla N°2 Actividades de Manejo Ambiental

	Actividad	Aplica (4a)	No aplica (4b)
2. Aspectos	Selección optima de sitios de campamentos y helipuertos	X	
	Manejos de aguas lluvias	X	
	Manejo de aguas residuales domesticas	X	
	Manejo de cuerpos de agua	X	
	Manejo de material particulado y gases	X	
	Manejo de ruido	X	





Manejo de combustibles	X	
Manejo de taludes	X	
Manejo de accesos	X	
Manejo de residuos sólidos	X	
Adecuación y recuperación de sitios de uso temporal	X	
Manejo de fauna y flora	X	
Plan de gestión social	X	
Capacitación de personal	X	
Contratación de mano de obra no calificada	X	
Rescate arqueológico	X	
Manejo de hundimientos		X

Por otra parte, si para el desarrollo de los trabajos de exploración el concesionario requiere en forma ocasional o transitoria el uso y/o aprovechamiento de recursos naturales renovables tales como concesión de aguas, permiso de vertimientos, permisos de ocupación de cauces, permiso de aprovechamiento forestal o permisos de emisiones atmosféricas, deberá tramitar y obtenerlos ante la autoridad ambiental, este caso ante **CORANTIOQUIA (Corporación Autónoma Regional del Centro de Antioquia)**.

Idoneidad laboral

La idoneidad laboral hace referencia a los perfiles profesionales calificados necesarios en el desarrollo de las actividades mineras y ambientales, con los cuales, se busca garantizar que quienes realizan la actividad, cuenten con el conocimiento y la experticia para dar cumplimiento a los objetivos, parámetros y estándares que cada actividad exige.

Para ello, la Agencia Nacional de Minería- ANM y por ende esta Delegada, en cumplimiento de la orden judicial, definió un listado de perfiles que, por su conocimiento, son considerados idóneos para garantizar el cumplimiento de los parámetros técnicos legales que cada actividad exige.

Con base en dicho listado, el proponente debe indicar el perfil profesional que empleará en la ejecución de cada actividad y la Secretaria evalúa si dicho perfil se ajusta a los mínimos de idoneidad.

- Revisión Bibliográfica: Hace referencia a la recopilación y análisis de la literatura existente relacionada con geología y topografía del área donde se realizará el proyecto minero. Esta actividad puede ser desarrolladas por profesionales en ingeniería ambiental, de minas, geología o geólogo.
- Contacto con la comunidad y enfoque social: Esta actividad está relacionada con las reuniones y talleres con la comunidad, en los cuales se identifique el proyecto, se expliquen los objetivos, alcances y bondades del mismo y pueden ser desarrolladas por un trabajador social o comunicador o antropólogo.





- Base Topográfica del área: Esta actividad tiene que ver con el conjunto de métodos y técnicas que se utilizan para la representación plana de zonas no muy extensas de la superficie terrestre y que expresan la configuración del terreno y sus accidentes naturales y artificiales. Se considera que esta actividad puede ser desarrolladas por profesionales en ingeniería ambiental, de minas, geología o geólogo.
- Cartografía Geológica: Se refiere a la construcción mapas bajo la ciencia de la geología. Modelo descriptivo de la mineralización, mantos y capas que se presentan en el área. Esta actividad desarrollarse por profesionales en ingeniería ambiental, de minas, geología o geólogo.
- Excavación de Trincheras y Apiques: Son las labores encaminadas a verificar la información de superficie y controlar la continuidad lateral y vertical de las diferentes estructuras, mantos, sustancias y cuerpos mineralizados, niveles de arenas y gravas. Se considera que esta actividad puede desarrollarse por profesionales del área de la ingeniería ambiental, de minas, geología o geólogo.
- Geoquímica y otros análisis: Se refiere al muestreo sistemático (sedimentos activos, suelos y rocas) en los drenajes, aforamientos, túneles, trincheras, etc. para determinar los contenidos de los metales preciosos. Para desarrollar esta actividad las profesiones que se consideran idóneas son: ingeniería ambiental, de minas, geología o geólogo.
- Geofísica: Esta actividad se realiza para descifrar niveles y cuerpos guías de exploración que pueden acompañar a la mineralización en profundidad y que generalmente son muy útiles en la búsqueda de las zonas con mayor concentración de la sustancia mineral. En la determinación de niveles de arenas y gravas es común utilizar los sondeos eléctricos verticales. Se considera que esta actividad puede ser desarrolladas por profesionales en ingeniería ambiental, de minas, geología o geólogo.
- Estudio de Dinámica Fluvial del Cauce: Se realizan con el fin de determinar los procesos dinámicos y el sistema fluvial característico de la corriente fluvial, teniendo en cuenta los criterios geomorfológicos, clasificación de los sistemas fluviales y la disponibilidad del recurso. Se considera que profesiones como la ingeniería ambiental, de minas, geología hidrología y topografía, son las idóneas para ejecutarlas.
- Características hidrológicas y sedimentológicas del cauce: Para el caso de los materiales de arrastre, en las épocas de verano e invierno se deberán determinar las condiciones hidráulicas del río, su capacidad de arrastre y sedimentación a lo largo de su cauce. Esta actividad puede ser desarrolladas por profesionales en ingeniería ambiental, de minas, geología o geólogo, hidrólogos e hidrogeólogos.
- Pozos y galerías exploratorias: Esta actividad se realiza con el fin de verificar la continuidad de las sustancias mineralizadas en profundidad, y que permite obtener una primera aproximación





de la geometría y recursos del yacimiento. Para desarrollar esta actividad se consideran que profesiones idóneas son la ingeniería ambiental, de minas o geología.

- Perforaciones profundas: Esta actividad se realiza con el fin de verificar la continuidad de las sustancias mineralizadas en profundidad, y que permite obtener una primera aproximación de la geometría y recursos del yacimiento y se considera que los ingenieros ambientales, de minas, geología o geólogo, son los idóneos para desarrollar dicha actividad.
- Muestreo y análisis de calidad: Se elaborará y ejecutará un plan de muestreo de los mantos y cuerpos mineralizados, definiendo la cantidad y tipo de muestras, y los análisis a ejecutar en el laboratorio y se considera que puede ser desarrolladas por profesionales en ingeniería ambiental, de minas, geología o geólogo.
- Estudio geotécnico: Esta actividad permite realizar los análisis de los sistemas de discontinuidades geológicas presentes en el macizo rocoso, análisis de estabilidad y probabilidad de falla de taludes en roca y rellenos y demás análisis geotécnicos necesarios para conocer las propiedades geomecánicas de suelo y roca y sus efectos en las operaciones mineras, tales como perforación y voladura. Los profesionales en geotecnia son los idóneos para desarrollar dicha actividad.
- Estudio hidrológico: Con el estudio hidrológico se determina las características hidrológicas del área contratada, evaluará el comportamiento de la precipitación anual, la extensión de la cuenca hidrográfica, los volúmenes de agua que se manejarían por efecto de la escorrentía superficial, las corrientes naturales del área y sus posibles desviaciones y las alternativas del control de inundaciones. Para esta actividad, se estimó que los profesionales en hidrología son los idóneos para desarrollarlas.
- Estudio hidrogeológico: El estudio hidrogeológico permite el conocimiento de las condiciones naturales del agua subterránea, su relación con las aguas de infiltración y corrientes superficiales, tanto en verano como en invierno, los parámetros y constantes hidráulicas del macizo rocoso, el nivel freático, la localización y característica de los acuíferos presentes en el área y los efectos que produciría el agua subterránea sobre la explotación minera. Esta actividad puede ser desarrollada por profesionales en hidrología.
- Evaluación y modelo geológico: En esta actividad se establece el modelo geométrico, de bloques, geológico, estructural y se planteará una hipótesis genética del yacimiento, describiendo los diferentes detalles. Las profesiones que se consideran idóneas para el control y supervisión de esta actividad son ingeniería ambiental, de minas, geología o geólogo.

Conforme con lo anterior, el proponente en su Formato A, señaló los profesionales que se compromete a disponer los cuales se ajustan a lo establecido por la Agencia Nacional de Minería y por ende esta Delegada.





GOBERNACIÓN DE ANTIOQUIA



De igual manera la Agencia Nacional de Minería definió un listado de perfiles idóneos para el desarrollo de las actividades de mitigación ambiental, a saber:

- Selección óptima de sitios de campamentos y helipuertos: Las profesiones que se consideran idóneas para el control y supervisión de esta actividad son ingeniería ambiental, de minas, geología o geólogo, ingeniero forestal, y/o Profesional (GIS)SIG
- Manejos de aguas lluvias: Las profesiones que se consideran idóneas para el control y supervisión de esta actividad son ingeniería ambiental, de minas, geología o geólogo e hidrólogo.
- Manejo de aguas residuales domesticas: Las profesiones que se consideran idóneas para el control y supervisión de esta actividad son ingeniería ambiental, de minas, geología o geólogo.
- Manejos de cuerpos de agua: En el caso de esta actividad se considera que puede ser desarrolladas por profesionales en ingeniería ambiental, de minas, geología o geólogo.
- Manejo de material particulado y gases: Esta actividad puede ser desarrolladas por profesionales en ingeniería ambiental, de minas, geología o geólogo
- Manejo del ruido: Las profesiones que se consideran idóneas para el control y supervisión de esta actividad son ingeniería ambiental, de minas, geología o geólogo.
- Manejo de combustibles: Las profesiones que se consideran idóneas para el control y supervisión de esta actividad son ingeniería ambiental, de minas, geología o geólogo.
- Manejo de taludes: Esta actividad puede ser desarrolladas por profesionales en ingeniería de minas, geología o geólogo y/o geotecnia,
- Manejo de accesos: Esta actividad puede ser desarrolladas por profesionales en ingeniería ambiental, de minas, geología o geólogo
- Manejo de residuos sólidos: Las profesiones que se consideran idóneas para el control y supervisión de esta actividad son ingeniería ambiental, de minas, geología o geólogo.
- Adecuación y recuperación de sitios de uso temporal: Esta actividad puede ser desarrolladas por profesionales en ingeniería ambiental, forestal, ecología o biología.
- Manejo de fauna y flora: Esta actividad puede desarrollarse por profesionales en ingeniería forestal, ecología o biología.
- Plan de gestión social: Para esta actividad se estima contar con profesionales en trabajo social, o comunicación o antropología.
- Capacitación de personal: Esta actividad puede desarrollarse por profesionales en trabajo social, o comunicación o antropología.
- Contratación de mano de obra no calificada: Las profesiones que se consideran idóneas para el desarrollo de esta actividad son trabajo social, o comunicación o antropología.
- Rescate arqueológico: esta actividad puede desarrollarse por profesionales en arqueología.





- Manejo de hundimientos: Esta actividad puede ser desarrolladas por profesionales en ingeniería de minas, geología o geólogo y/o geotecnia.

Conforme a lo anterior, en la evaluación técnica, se determinó que el Formato A aportado por las proponentes, cumple con los requisitos establecidos en la Resolución 143 de 2017, en los siguientes términos:

“(...)

Inversiones mínimas en exploración - Formato A

Acerca de información diligenciada por el proponente en el sistema de ANNAMINERIA, relacionada con las Inversiones Mínimas en Exploración, se hacen las siguientes observaciones:

-El programa mínimo exploratorio presentado por el proponente **cumple** con los valores mínimos exigidos por la Resolución 143 del 29 de marzo de 2017, por lo cual se considera **técnicamente aceptable**.

Condiciones de contratación

Área a contratar: 9525,7609 Hectáreas

Número de Celdas: 7794

Municipios: VALDIVIA, CAMPAMENTO Y YARUMAL - ANTIOQUIA

Minerales: ARENAS, GRAVAS, MINERALES DE ORO Y SUS CONCENTRADOS

Alinderación: LA CONTENIDA A CONTINUACION

CELDAS DEL AREA A CONTRATAR DE LA PROPUESTA 501611

AREA: 9525,7609 Hectáreas

N°	CELDA	N°	CELDA	N°	CELDA	N°	CELDA
1	18N02F16D09F	1949	18N02F17H06Q	3897	18N02F16H15F	5846	18N02F16D25Y
2	18N02F16D14B	1950	18N02F17H01A	3898	18N02F16H10K	5847	18N02F16D15D
3	18N02F16D09G	1951	18N02F17D11K	3899	18N02F16D25V	5848	18N02F16D10I
4	18N02F16D09B	1952	18N02F17D11A	3900	18N02F16D20Q	5849	18N02F16L20Z
5	18N02F16D04W	1953	18N02F17D01K	3901	18N02F16D15Q	5850	18N02F17I16V
6	18N02F16H09H	1954	18N02F17L16B	3902	18N02F16L20G	5851	18N02F16L20P





GOBERNACIÓN DE ANTIOQUIA



7	18N02F16H04C	1955	18N02F17L11G	3903	18N02F16H25R	5852	18N02F16L15Z
8	18N02F16D24H	1956	18N02F17L01R	3904	18N02F16H25B	5853	18N02F17I11Q
9	18N02F16D24C	1957	18N02F17L01L	3905	18N02F16H20W	5854	18N02F17I06Q
10	18N02F16D14M	1958	18N02F17H21S	3906	18N02F16H15G	5855	18N02F16L10P
11	18N02F16H14I	1959	18N02F17H06S	3907	18N02F16H05L	5856	18N02F17I06F
12	18N02F16H09N	1960	18N02F17H01X	3908	18N02F16D25R	5857	18N02F16L05U
13	18N02F16D19T	1961	18N02F17D21C	3909	18N02F16D25L	5858	18N02F17E21Q
14	18N02F16D09T	1962	18N02F17D16X	3910	18N02F16D20R	5859	18N02F16H25J
15	18N02F16L09P	1963	18N02F17D11X	3911	18N02F16D20B	5860	18N02F16H25E
16	18N02F16L04Z	1964	18N02F17D06H	3912	18N02F16L15S	5861	18N02F16H20P
17	18N02F16H24Z	1965	18N02F17D01S	3913	18N02F16L10H	5862	18N02F17E16K
18	18N02F16H19Z	1966	18N02F17D21D	3914	18N02F16L05X	5863	18N02F16H20E
19	18N02F16H19U	1967	18N02F17D16D	3915	18N02F16D20H	5864	18N02F16H15U
20	18N02F16H09Z	1968	18N02F17D06Y	3916	18N02F16D20C	5865	18N02F16H15E
21	18N02F16H04J	1969	18N02F17D06T	3917	18N02F16D15X	5866	18N02F17E11A
22	18N02F16D14P	1970	18N02F16D19W	3918	18N02F16D10S	5867	18N02F16H10Z
23	18N02F16L15V	1971	18N02F16D14W	3919	18N02F16H25D	5868	18N02F16H10J
24	18N02F16L15F	1972	18N02F16D09R	3920	18N02F16H20D	5869	18N02F16H10E
25	18N02F16L10K	1973	18N02F16D04G	3921	18N02F16H15Y	5870	18N02F16H05U
26	18N02F16H25F	1974	18N02F16H04S	3922	18N02F16D25I	5871	18N02F17E01A
27	18N02F16H20V	1975	18N02F16D19X	3923	18N02F16D20I	5872	18N02F17A21F
28	18N02F16H20K	1976	18N02F16D19S	3924	18N02F16D15N	5873	18N02F17A21A
29	18N02F16H20A	1977	18N02F16D09M	3925	18N02F17I21F	5874	18N02F16D20U
30	18N02F16H05K	1978	18N02F16D09C	3926	18N02F17I21A	5875	18N02F16D15Z
31	18N02F16D25F	1979	18N02F16H09I	3927	18N02F17I11V	5876	18N02F16D15P
32	18N02F16L20L	1980	18N02F16D14T	3928	18N02F17I11K	5877	18N02F16D10E
33	18N02F16L15L	1981	18N02F16D09I	3929	18N02F17E21V	5878	18N02F16D05J
34	18N02F16H15L	1982	18N02F16L04E	3930	18N02F17E21A	5879	18N02F12M21V
35	18N02F16H10G	1983	18N02F16H09E	3931	18N02F17E16V	5880	18N02F17I11W
36	18N02F16H05B	1984	18N02F16D14Z	3932	18N02F16H20U	5881	18N02F17I06W
37	18N02F16D15W	1985	18N02F16L25F	3933	18N02F17E01Q	5882	18N02F17I06L
38	18N02F16D15R	1986	18N02F16L20Q	3934	18N02F17E01F	5883	18N02F17E21L
39	18N02F16D10L	1987	18N02F16L15Q	3935	18N02F16D25J	5884	18N02F17E11G
40	18N02F16D10G	1988	18N02F16L15A	3936	18N02F16D25E	5885	18N02F17A16R
41	18N02F16L15H	1989	18N02F16H25V	3937	18N02F16D20J	5886	18N02F17A16G
42	18N02F16L15C	1990	18N02F16H15K	3938	18N02F16D15U	5887	18N02F17A16B
43	18N02F16L10M	1991	18N02F16D20F	3939	18N02F17A01F	5888	18N02F17I11S





GOBERNACIÓN DE ANTIOQUIA



44	18N02F16H25X	1992	18N02F11Q25V	3940	18N02F17E16L	5889	18N02F17I11M
45	18N02F16H15S	1993	18N02F16L20B	3941	18N02F17E16B	5890	18N02F17I01H
46	18N02F16H15H	1994	18N02F16L15R	3942	18N02F17E11W	5891	18N02F17I01C
47	18N02F16D25X	1995	18N02F16L05G	3943	18N02F17E11L	5892	18N02F17E21M
48	18N02F16D25M	1996	18N02F16H20B	3944	18N02F17I21C	5893	18N02F17E16C
49	18N02F16D15M	1997	18N02F16H05W	3945	18N02F17I16S	5894	18N02F17E11X
50	18N02F11Q25X	1998	18N02F16H05G	3946	18N02F17I16M	5895	18N02F17E06M
51	18N02F16L20I	1999	18N02F16D25W	3947	18N02F17E21S	5896	18N02F17A16X
52	18N02F16H20T	2000	18N02F16D25B	3948	18N02F17E01S	5897	18N02F17A11M
53	18N02F16H15D	2001	18N02F16D20L	3949	18N02F17A16S	5898	18N02F17A06H
54	18N02F16D20Y	2002	18N02F16D05R	3950	18N02F17A16H	5899	18N02F17I16I
55	18N02F16D10Y	2003	18N02F16D05L	3951	18N02F17A11X	5900	18N02F17I16D
56	18N02F16D10D	2004	18N02F16L05H	3952	18N02F17A06S	5901	18N02F17I11N
57	18N02F16L10J	2005	18N02F16L05C	3953	18N02F17A01X	5902	18N02F17I06T
58	18N02F17I06A	2006	18N02F16H20M	3954	18N02F17I21I	5903	18N02F17I06D
59	18N02F17I01K	2007	18N02F16H10C	3955	18N02F17I21D	5904	18N02F17E06T
60	18N02F17E21K	2008	18N02F16H05C	3956	18N02F17I11Y	5905	18N02F17E01D
61	18N02F16H20Z	2009	18N02F16D20S	3957	18N02F17I11D	5906	18N02F17A21T
62	18N02F17E11K	2010	18N02F16D20M	3958	18N02F17E21Y	5907	18N02F17A16Y
63	18N02F16H10P	2011	18N02F16D15S	3959	18N02F17E21N	5908	18N02F17A16I
64	18N02F17E06F	2012	18N02F16D10X	3960	18N02F17E21I	5909	18N02F17A11I
65	18N02F16H05E	2013	18N02F16D05S	3961	18N02F17E11T	5910	18N02F17A11D
66	18N02F17A16K	2014	18N02F16D05H	3962	18N02F17E11D	5911	18N02F17I16J
67	18N02F17A16F	2015	18N02F16D05C	3963	18N02F17A21Y	5912	18N02F17E11J
68	18N02F16D15J	2016	18N02F16L10T	3964	18N02F17A21I	5913	18N02F17A01J
69	18N02F17A11A	2017	18N02F16L05D	3965	18N02F17A11N	5914	18N02F17I12V
70	18N02F17A06K	2018	18N02F16H25N	3966	18N02F17A06N	5915	18N02F17I07F
71	18N02F17I21B	2019	18N02F16H15T	3967	18N02F17I21J	5916	18N02F17I02Q
72	18N02F17I16G	2020	18N02F16H15N	3968	18N02F17E06P	5917	18N02F17E12F
73	18N02F17I01R	2021	18N02F16H05I	3969	18N02F17E06J	5918	18N02F17E02Q
74	18N02F17E21B	2022	18N02F16H05D	3970	18N02F17E01Z	5919	18N02F17E02A
75	18N02F17E16G	2023	18N02F16D05D	3971	18N02F17A21P	5920	18N02F17A22K
76	18N02F17E11B	2024	18N02F11Q25Y	3972	18N02F17A21J	5921	18N02F17A22A
77	18N02F17E06B	2025	18N02F16L25E	3973	18N02F17A16P	5922	18N02F17I22B
78	18N02F17A21G	2026	18N02F17I16A	3974	18N02F17A16J	5923	18N02F17I17R
79	18N02F17A16L	2027	18N02F16L15P	3975	18N02F17A06J	5924	18N02F17I12W
80	18N02F17A11B	2028	18N02F16L15J	3976	18N02F12M21Z	5925	18N02F17I02L





GOBERNACIÓN DE ANTIOQUIA



81	18N02F17A06L	2029	18N02F17I06K	3977	18N02F17I12K	5926	18N02F17E17G
82	18N02F17A01B	2030	18N02F16L05P	3978	18N02F17I12A	5927	18N02F17E07B
83	18N02F17I06X	2031	18N02F16H25U	3979	18N02F17I07K	5928	18N02F17E02B
84	18N02F17I06M	2032	18N02F17E16F	3980	18N02F17E17V	5929	18N02F17A17W
85	18N02F17I06H	2033	18N02F17E16A	3981	18N02F17A17K	5930	18N02F17A12L
86	18N02F17I06C	2034	18N02F17E11V	3982	18N02F17A17A	5931	18N02F17A12B
87	18N02F17E16X	2035	18N02F16H15J	3983	18N02F17A12A	5932	18N02F17A07B
88	18N02F17E11S	2036	18N02F16D25Z	3984	18N02F17A07V	5933	18N02F17I17M
89	18N02F17E06X	2037	18N02F17A21V	3985	18N02F17A07Q	5934	18N02F17I12X
90	18N02F17E06C	2038	18N02F17A21K	3986	18N02F17A07F	5935	18N02F17I02X
91	18N02F17A06C	2039	18N02F17A16Q	3987	18N02F17I12G	5936	18N02F17I02H
92	18N02F17A01M	2040	18N02F16D20P	3988	18N02F17I02W	5937	18N02F17E22S
93	18N02F17I16N	2041	18N02F17A11K	3989	18N02F17I02R	5938	18N02F17E17X
94	18N02F17I11I	2042	18N02F17A06V	3990	18N02F17E22L	5939	18N02F17E02C
95	18N02F17I06Y	2043	18N02F17A06Q	3991	18N02F17E17R	5940	18N02F17A17H
96	18N02F17I06I	2044	18N02F16D05Z	3992	18N02F17E07G	5941	18N02F17A12H
97	18N02F17E21D	2045	18N02F17A01A	3993	18N02F17A22R	5942	18N02F17A07M
98	18N02F17E16N	2046	18N02F17I16B	3994	18N02F17A22G	5943	18N02F17A07H
99	18N02F17E11N	2047	18N02F17I11B	3995	18N02F17A07W	5944	18N02F17A02C
100	18N02F17A06Y	2048	18N02F17I06B	3996	18N02F17A02B	5945	18N02F17I22I
101	18N02F17A01I	2049	18N02F17E21R	3997	18N02F17I17C	5946	18N02F17I02T
102	18N02F12M21Y	2050	18N02F17E06G	3998	18N02F17I12S	5947	18N02F17E22T
103	18N02F17I16U	2051	18N02F17E01W	3999	18N02F17I07S	5948	18N02F17E22D
104	18N02F17I11P	2052	18N02F17E01B	4000	18N02F17I07M	5949	18N02F17E12N
105	18N02F17I11J	2053	18N02F17A21B	4001	18N02F17I07C	5950	18N02F17E07T
106	18N02F17I01P	2054	18N02F17A16W	4002	18N02F17I02S	5951	18N02F17E07I
107	18N02F17I01J	2055	18N02F17A11R	4003	18N02F17E22X	5952	18N02F17A07Y
108	18N02F17E21J	2056	18N02F17A06W	4004	18N02F17E12X	5953	18N02F17A02T
109	18N02F17E16U	2057	18N02F17A06B	4005	18N02F17E07M	5954	18N02F17A02N
110	18N02F17E11U	2058	18N02F17E21X	4006	18N02F17A22X	5955	18N02F17I22J
111	18N02F17E06Z	2059	18N02F17E11C	4007	18N02F17A17X	5956	18N02F17I22E
112	18N02F17E06U	2060	18N02F17E06H	4008	18N02F17A17S	5957	18N02F17I17P
113	18N02F17E01E	2061	18N02F17E01X	4009	18N02F17A12S	5958	18N02F17I17J
114	18N02F17A21U	2062	18N02F17A11C	4010	18N02F17A02M	5959	18N02F17I07U
115	18N02F17A21E	2063	18N02F17A01C	4011	18N02F17I17T	5960	18N02F17E22Z
116	18N02F17A16E	2064	18N02F12M21X	4012	18N02F17I07T	5961	18N02F17A22P
117	18N02F17A11U	2065	18N02F17I01N	4013	18N02F17I07D	5962	18N02F17A17U





GOBERNACIÓN DE ANTIOQUIA



UNIDOS

118	18N02F17A11J	2066	18N02F17E21T	4014	18N02F17E17Y	5963	18N02F17A12E
119	18N02F17A11E	2067	18N02F17E16Y	4015	18N02F17E17T	5964	18N02F17A02J
120	18N02F17A01E	2068	18N02F17E01T	4016	18N02F17E12Y	5965	18N02F17I23L
121	18N02F17I17V	2069	18N02F17A21D	4017	18N02F17E02Y	5966	18N02F17I23A
122	18N02F17I17F	2070	18N02F17A16D	4018	18N02F17A22D	5967	18N02F17I23B
123	18N02F17I12Q	2071	18N02F17A06T	4019	18N02F17A17Y	5968	18N02F17I18W
124	18N02F17I12F	2072	18N02F17I11U	4020	18N02F17A12I	5969	18N02F17I18B
125	18N02F17I07Q	2073	18N02F17E11P	4021	18N02F17A12D	5970	18N02F17I13K
126	18N02F17E22K	2074	18N02F17A11Z	4022	18N02F17I07J	5971	18N02F17I08W
127	18N02F17E17Q	2075	18N02F17A11P	4023	18N02F17I07E	5972	18N02F17I08K
128	18N02F17E12K	2076	18N02F17A06U	4024	18N02F17E07U	5973	18N02F17I03F
129	18N02F17E12A	2077	18N02F17A06P	4025	18N02F17A12P	5974	18N02F17E23B
130	18N02F17A17V	2078	18N02F17A06E	4026	18N02F17A12J	5975	18N02F17E18K
131	18N02F17A17Q	2079	18N02F17I17K	4027	18N02F17A02Z	5976	18N02F17E18L
132	18N02F17A12F	2080	18N02F17I17A	4028	18N02F17A02P	5977	18N02F17E18G
133	18N02F17I17G	2081	18N02F17E22Q	4029	18N02F17I23K	5978	18N02F17E13V
134	18N02F17I02B	2082	18N02F17E22F	4030	18N02F17I18R	5979	18N02F17E08Q
135	18N02F17E22W	2083	18N02F17E07K	4031	18N02F17I18K	5980	18N02F17E08B
136	18N02F17E17B	2084	18N02F17E07F	4032	18N02F17I08V	5981	18N02F17E03W
137	18N02F17E12B	2085	18N02F17E02V	4033	18N02F17I08R	5982	18N02F17A13V
138	18N02F17A17L	2086	18N02F17A22Q	4034	18N02F17I08A	5983	18N02F17A13K
139	18N02F17A17B	2087	18N02F17A02F	4035	18N02F17E23W	5984	18N02F17I23H
140	18N02F17A12R	2088	18N02F17I17L	4036	18N02F17E23G	5985	18N02F17I18S
141	18N02F17A07L	2089	18N02F17I17B	4037	18N02F17E18B	5986	18N02F17I13M
142	18N02F17E17S	2090	18N02F17I07G	4038	18N02F17E13F	5987	18N02F17I13C
143	18N02F17E17M	2091	18N02F17I07B	4039	18N02F17E08K	5988	18N02F17I08M
144	18N02F17E17C	2092	18N02F17E17L	4040	18N02F17E08A	5989	18N02F17E08M
145	18N02F17E12S	2093	18N02F17E02L	4041	18N02F17E03V	5990	18N02F17E03S
146	18N02F17E07S	2094	18N02F17A02W	4042	18N02F17E03K	5991	18N02F17E03M
147	18N02F17E02S	2095	18N02F17A02R	4043	18N02F17A23V	5992	18N02F17A18M
148	18N02F17A12C	2096	18N02F12M22W	4044	18N02F17A23R	5993	18N02F17A13H
149	18N02F17I22N	2097	18N02F17I12M	4045	18N02F17A18V	5994	18N02F17A03M
150	18N02F17I12T	2098	18N02F17I12H	4046	18N02F17A18Q	5995	18N02F17I23N
151	18N02F17I12N	2099	18N02F17E07H	4047	18N02F17A18L	5996	18N02F17I18N
152	18N02F17I07N	2100	18N02F17A22M	4048	18N02F17A13B	5997	18N02F17I13T
153	18N02F17I02Y	2101	18N02F17A12M	4049	18N02F17A08V	5998	18N02F17I08N
154	18N02F17E17D	2102	18N02F17A02X	4050	18N02F17A08R	5999	18N02F17I03I





GOBERNACIÓN DE ANTIOQUIA



155	18N02F17E12T	2103	18N02F17A02H	4051	18N02F17A03Q	6000	18N02F17E08Y
156	18N02F17E07N	2104	18N02F17I17D	4052	18N02F17A03A	6001	18N02F17A23N
157	18N02F17E02N	2105	18N02F17I02N	4053	18N02F17I23M	6002	18N02F17A18T
158	18N02F17A12T	2106	18N02F17E07Y	4054	18N02F17I23C	6003	18N02F17A18N
159	18N02F17A12N	2107	18N02F17A17N	4055	18N02F17I18M	6004	18N02F17A18I
160	18N02F17I12U	2108	18N02F17A12Y	4056	18N02F17I03S	6005	18N02F17A03T
161	18N02F17I12P	2109	18N02F17A02Y	4057	18N02F17E23M	6006	18N02F17I23J
162	18N02F17I07P	2110	18N02F17A02I	4058	18N02F17E13X	6007	18N02F17I08U
163	18N02F17I02U	2111	18N02F17I22P	4059	18N02F17E08H	6008	18N02F17E23E
164	18N02F17E02U	2112	18N02F17I12J	4060	18N02F17E03C	6009	18N02F17E18U
165	18N02F17A22E	2113	18N02F17E07Z	4061	18N02F17A18C	6010	18N02F17E18E
166	18N02F17A02U	2114	18N02F17E02Z	4062	18N02F17A13M	6011	18N02F17E13P
167	18N02F17I18F	2115	18N02F17A22J	4063	18N02F17A08H	6012	18N02F17A23P
168	18N02F17I18L	2116	18N02F17A17Z	4064	18N02F17I18I	6013	18N02F17A18E
169	18N02F17I18G	2117	18N02F17A07E	4065	18N02F17E23I	6014	18N02F17A03Z
170	18N02F17I13W	2118	18N02F12M22Z	4066	18N02F17E18Y	6015	18N02F12M23Z
171	18N02F17I08B	2119	18N02F17I13G	4067	18N02F17E13N	6016	18N02F17I24K
172	18N02F17I03V	2120	18N02F17I08F	4068	18N02F17E13I	6017	18N02F17I19F
173	18N02F17I03L	2121	18N02F17I03R	4069	18N02F17A18Y	6018	18N02F17E24K
174	18N02F17E18Q	2122	18N02F17I03K	4070	18N02F17A13T	6019	18N02F17E19K
175	18N02F17E18R	2123	18N02F17E23L	4071	18N02F17A13I	6020	18N02F17E14Q
176	18N02F17E13W	2124	18N02F17E23F	4072	18N02F17A08Y	6021	18N02F17E04K
177	18N02F17E08G	2125	18N02F17E13L	4073	18N02F17A08D	6022	18N02F17A19F
178	18N02F17E03R	2126	18N02F17E13A	4074	18N02F17I13E	6023	18N02F17A09F
179	18N02F17A23Q	2127	18N02F17E08V	4075	18N02F17I03P	6024	18N02F17I09R
180	18N02F17A13W	2128	18N02F17A23K	4076	18N02F17E23P	6025	18N02F17I09B
181	18N02F17A13Q	2129	18N02F17A23F	4077	18N02F17E23J	6026	18N02F17E24B
182	18N02F17A13G	2130	18N02F17A18W	4078	18N02F17A13U	6027	18N02F17E14W
183	18N02F17A08W	2131	18N02F17A13A	4079	18N02F17A13J	6028	18N02F17A24L
184	18N02F17A08G	2132	18N02F17A08F	4080	18N02F17A03J	6029	18N02F17A04B
185	18N02F17A08A	2133	18N02F17A03L	4081	18N02F17A03E	6030	18N02F17I19C
186	18N02F17A03V	2134	18N02F12M23V	4082	18N02F17I19K	6031	18N02F17I14S
187	18N02F17A03W	2135	18N02F17I18X	4083	18N02F17I14V	6032	18N02F17I04C
188	18N02F17A03R	2136	18N02F17I13S	4084	18N02F17I14K	6033	18N02F17E24M
189	18N02F17A03F	2137	18N02F17I13H	4085	18N02F17I09F	6034	18N02F17E19X
190	18N02F17I08S	2138	18N02F17I08X	4086	18N02F17I04V	6035	18N02F17E19M
191	18N02F17E23X	2139	18N02F17E13M	4087	18N02F17I04Q	6036	18N02F17E19H





GOBERNACIÓN DE ANTIOQUIA



192	18N02F17E18X	2140	18N02F17E13C	4088	18N02F17E19F	6037	18N02F17E14S
193	18N02F17E08S	2141	18N02F17A18S	4089	18N02F17E14A	6038	18N02F17E14H
194	18N02F17E03H	2142	18N02F17E03Y	4090	18N02F17E09K	6039	18N02F17A24M
195	18N02F17A23X	2143	18N02F17E03T	4091	18N02F17E04Q	6040	18N02F17A19H
196	18N02F17A13S	2144	18N02F17E03I	4092	18N02F17A24V	6041	18N02F17A14H
197	18N02F17I23I	2145	18N02F17A23D	4093	18N02F17A24A	6042	18N02F17A09H
198	18N02F17I23D	2146	18N02F17A13D	4094	18N02F17A14Q	6043	18N02F17I19Y
199	18N02F17I13Y	2147	18N02F17A08T	4095	18N02F17A04K	6044	18N02F17I19N
200	18N02F17I08Y	2148	18N02F12M23Y	4096	18N02F17A04F	6045	18N02F17I14T
201	18N02F17I03Y	2149	18N02F17I18Z	4097	18N02F17I19B	6046	18N02F17I09I
202	18N02F17I03N	2150	18N02F17I18U	4098	18N02F17I04B	6047	18N02F17I04N
203	18N02F17E23N	2151	18N02F17I18J	4099	18N02F17E24W	6048	18N02F17E24N
204	18N02F17E23D	2152	18N02F17I13Z	4100	18N02F17E19W	6049	18N02F17E09T
205	18N02F17E18N	2153	18N02F17I13U	4101	18N02F17E09B	6050	18N02F17A19Y
206	18N02F17A23I	2154	18N02F17I08P	4102	18N02F17E04L	6051	18N02F17A14D
207	18N02F17A18D	2155	18N02F17I03E	4103	18N02F17A24W	6052	18N02F17I24J
208	18N02F17A03I	2156	18N02F17E18P	4104	18N02F17A24R	6053	18N02F17I04Z
209	18N02F17I23E	2157	18N02F17E13U	4105	18N02F17A14W	6054	18N02F17E14J
210	18N02F17I18P	2158	18N02F17E13J	4106	18N02F17A09B	6055	18N02F17E09Z
211	18N02F17I08Z	2159	18N02F17E08U	4107	18N02F17I19X	6056	18N02F17E09P
212	18N02F17E23Z	2160	18N02F17A23E	4108	18N02F17I14X	6057	18N02F17A24J
213	18N02F17E18J	2161	18N02F17A18U	4109	18N02F17I04H	6058	18N02F17A24E
214	18N02F17E03U	2162	18N02F17A13E	4110	18N02F17E24H	6059	18N02F17A19P
215	18N02F17E03P	2163	18N02F17A08Z	4111	18N02F17E14M	6060	18N02F17A14U
216	18N02F17A23Z	2164	18N02F17A08E	4112	18N02F17A19C	6061	18N02F17A04P
217	18N02F17A23J	2165	18N02F17A03P	4113	18N02F17A09M	6062	18N02F17A04E
218	18N02F17I14F	2166	18N02F17I24F	4114	18N02F17A04H	6063	18N02F17I20V
219	18N02F17E24V	2167	18N02F17I14Q	4115	18N02F17I19D	6064	18N02F17I05V
220	18N02F17E09A	2168	18N02F17I09V	4116	18N02F17I09T	6065	18N02F17I05A
221	18N02F17E04F	2169	18N02F17I09K	4117	18N02F17I09N	6066	18N02F17E20K
222	18N02F17E04A	2170	18N02F17I04F	4118	18N02F17E19N	6067	18N02F17E05K
223	18N02F17A19V	2171	18N02F17E24A	4119	18N02F17E04Y	6068	18N02F17A25A
224	18N02F17A14V	2172	18N02F17E09Q	4120	18N02F17A24Y	6069	18N02F17A15K
225	18N02F17A14A	2173	18N02F17A24Q	4121	18N02F17A14Y	6070	18N02F17I25H
226	18N02F17A09V	2174	18N02F17A04Q	4122	18N02F17A14T	6071	18N02F17I20X
227	18N02F17I19R	2175	18N02F17I24G	4123	18N02F17A09N	6072	18N02F17I15M
228	18N02F17I14W	2176	18N02F17I19W	4124	18N02F17A04T	6073	18N02F17I15C





GOBERNACIÓN DE ANTIOQUIA



229	18N02F17I14B	2177	18N02F17I14G	4125	18N02F17I19J	6074	18N02F17I10C
230	18N02F17I04R	2178	18N02F17I09L	4126	18N02F17I19E	6075	18N02F17I05L
231	18N02F17E19L	2179	18N02F17I04W	4127	18N02F17I14J	6076	18N02F17E25X
232	18N02F17A24B	2180	18N02F17E24L	4128	18N02F17I09Z	6077	18N02F17E25R
233	18N02F17A19W	2181	18N02F17E19G	4129	18N02F17I09E	6078	18N02F17E25B
234	18N02F17A04W	2182	18N02F17E14B	4130	18N02F17E24P	6079	18N02F17E25C
235	18N02F17A04R	2183	18N02F17E09R	4131	18N02F17E19Z	6080	18N02F17E20X
236	18N02F17E24X	2184	18N02F17E04R	4132	18N02F17E14U	6081	18N02F17E15R
237	18N02F17E24S	2185	18N02F17A24G	4133	18N02F17E04P	6082	18N02F17E15L
238	18N02F17E04X	2186	18N02F17A14G	4134	18N02F17A19Z	6083	18N02F17E15C
239	18N02F17E04M	2187	18N02F17A09L	4135	18N02F17A09Z	6084	18N02F17E10W
240	18N02F17A09X	2188	18N02F17A04L	4136	18N02F17A09J	6085	18N02F17E10R
241	18N02F17I24I	2189	18N02F17I19S	4137	18N02F17A09E	6086	18N02F17E10L
242	18N02F17I14D	2190	18N02F17I09S	4138	18N02F17I10Q	6087	18N02F17E10M
243	18N02F17I04Y	2191	18N02F17E14X	4139	18N02F17I10F	6088	18N02F17E10B
244	18N02F17E24T	2192	18N02F17E14C	4140	18N02F17E25V	6089	18N02F17E05W
245	18N02F17E24D	2193	18N02F17E09H	4141	18N02F17E25Q	6090	18N02F17A25R
246	18N02F17E19Y	2194	18N02F17E04H	4142	18N02F17E25K	6091	18N02F17A25B
247	18N02F17E14Y	2195	18N02F17E04C	4143	18N02F17E15K	6092	18N02F17A20S
248	18N02F17E14I	2196	18N02F17A24H	4144	18N02F17A25Q	6093	18N02F17A15S
249	18N02F17E04I	2197	18N02F17A19S	4145	18N02F17I25L	6094	18N02F17A15L
250	18N02F17A24T	2198	18N02F17I19T	4146	18N02F17I25M	6095	18N02F17A15G
251	18N02F17A24I	2199	18N02F17I14N	4147	18N02F17I25C	6096	18N02F17A10X
252	18N02F17A19D	2200	18N02F17I09Y	4148	18N02F17I10R	6097	18N02F17A10L
253	18N02F12M24Y	2201	18N02F17E24I	4149	18N02F17I05C	6098	18N02F17A10B
254	18N02F17I14P	2202	18N02F17E19I	4150	18N02F17E25H	6099	18N02F17A05G
255	18N02F17I04P	2203	18N02F17E14T	4151	18N02F17E20G	6100	18N02F17A05B
256	18N02F17E24Z	2204	18N02F17E14N	4152	18N02F17E15X	6101	18N02F17I05Y
257	18N02F17E14P	2205	18N02F17A14I	4153	18N02F17E10X	6102	18N02F17E25T
258	18N02F17E14E	2206	18N02F17A09I	4154	18N02F17E05H	6103	18N02F17E20N
259	18N02F17E09J	2207	18N02F17I14E	4155	18N02F17A20M	6104	18N02F17E10T
260	18N02F17E04Z	2208	18N02F17I04U	4156	18N02F17A15W	6105	18N02F17A05I
261	18N02F17E04E	2209	18N02F17E19U	4157	18N02F17A15C	6106	18N02F17M25Z
262	18N02F17A19J	2210	18N02F17E09U	4158	18N02F17A10W	6107	18N02F17M10P
263	18N02F17A14J	2211	18N02F17E04J	4159	18N02F17A05S	6108	18N02F17I15Z
264	18N02F17A14E	2212	18N02F17A24U	4160	18N02F17I15I	6109	18N02F17I15E
265	18N02F17I25F	2213	18N02F17A14Z	4161	18N02F17I10Y	6110	18N02F17I05J





GOBERNACIÓN DE ANTIOQUIA



UNIDOS

266	18N02F17E15Q	2214	18N02F17A04U	4162	18N02F17I05N	6111	18N02F17I05E
267	18N02F17E15F	2215	18N02F17I25A	4163	18N02F17I05I	6112	18N02F17E25P
268	18N02F17A25V	2216	18N02F17I15A	4164	18N02F17E20T	6113	18N02F17E10E
269	18N02F17A20V	2217	18N02F17I10K	4165	18N02F17E15D	6114	18N02F17E05U
270	18N02F17A05F	2218	18N02F17I05F	4166	18N02F17E10I	6115	18N02F17A05Z
271	18N02F17I20W	2219	18N02F17E25A	4167	18N02F17E05T	6116	18N02F17A05P
272	18N02F17I20G	2220	18N02F17E20F	4168	18N02F17A10N	6117	18N02F22B11F
273	18N02F17I15S	2221	18N02F17E10Q	4169	18N02F17A10I	6118	18N02F22B01F
274	18N02F17I15B	2222	18N02F17A20K	4170	18N02F22A15Z	6119	18N02F17N21K
275	18N02F17I10W	2223	18N02F17A20A	4171	18N02F22A10U	6120	18N02F17N21F
276	18N02F17I05M	2224	18N02F17A10A	4172	18N02F22A05Z	6121	18N02F17N06K
277	18N02F17I05G	2225	18N02F12M25V	4173	18N02F17M20U	6122	18N02F17J16Q
278	18N02F17E20C	2226	18N02F17I25G	4174	18N02F17M15E	6123	18N02F17F21Q
279	18N02F17E15S	2227	18N02F17I20M	4175	18N02F17M10J	6124	18N02F17F21K
280	18N02F17E15G	2228	18N02F17I20B	4176	18N02F17M05J	6125	18N02F17F16Q
281	18N02F17E05S	2229	18N02F17I15L	4177	18N02F17I20U	6126	18N02F17F16A
282	18N02F17A25W	2230	18N02F17I10G	4178	18N02F17I15U	6127	18N02F17F06K
283	18N02F17A20X	2231	18N02F17I05B	4179	18N02F17I10P	6128	18N02F17F01K
284	18N02F17A20R	2232	18N02F17E25S	4180	18N02F17I10E	6129	18N02F17B21Q
285	18N02F17A20C	2233	18N02F17E20W	4181	18N02F17I05Z	6130	18N02F17B06Q
286	18N02F17A15M	2234	18N02F17E20H	4182	18N02F17E25E	6131	18N02F17B01V
287	18N02F17A15B	2235	18N02F17E15W	4183	18N02F17E05E	6132	18N02F17B01K
288	18N02F17A10S	2236	18N02F17E15M	4184	18N02F17A25E	6133	18N02F22B16G
289	18N02F17A05H	2237	18N02F17E10C	4185	18N02F17A20E	6134	18N02F22B11W
290	18N02F17A05C	2238	18N02F17E05G	4186	18N02F17A15U	6135	18N02F22B11L
291	18N02F17I25N	2239	18N02F17E05B	4187	18N02F17A10P	6136	18N02F17N01B
292	18N02F17I25I	2240	18N02F17A25M	4188	18N02F17A05J	6137	18N02F17J16B
293	18N02F17I20T	2241	18N02F17A20W	4189	18N02F22B11Q	6138	18N02F17F21W
294	18N02F17I15N	2242	18N02F17A20L	4190	18N02F22B01A	6139	18N02F17F16W
295	18N02F17E25N	2243	18N02F17A10M	4191	18N02F17N11V	6140	18N02F17F11G
296	18N02F17E15Y	2244	18N02F17A10H	4192	18N02F17N11F	6141	18N02F17B11B
297	18N02F17E15T	2245	18N02F17A10C	4193	18N02F17N01F	6142	18N02F17B01L
298	18N02F17E15N	2246	18N02F17A05W	4194	18N02F17J16F	6143	18N02F17B01G
299	18N02F17E05N	2247	18N02F17I20D	4195	18N02F17J11Q	6144	18N02F17B01B
300	18N02F17A25I	2248	18N02F17I10T	4196	18N02F17J11K	6145	18N02F22B16H
301	18N02F17A10Y	2249	18N02F17I10I	4197	18N02F17J06V	6146	18N02F22B06X
302	18N02F17A10D	2250	18N02F17E25D	4198	18N02F17J06F	6147	18N02F22B06C





GOBERNACIÓN DE ANTIOQUIA



UNIDOS

303	18N02F22A20P	2251	18N02F17E20I	4199	18N02F17J01A	6148	18N02F17N21X
304	18N02F22A15E	2252	18N02F17E20D	4200	18N02F17F06Q	6149	18N02F17N16M
305	18N02F22A05E	2253	18N02F17E10N	4201	18N02F17F01V	6150	18N02F17N11X
306	18N02F17M25P	2254	18N02F17E05D	4202	18N02F17B21A	6151	18N02F17N11M
307	18N02F17M20Z	2255	18N02F17A25Y	4203	18N02F17B16Q	6152	18N02F17J16S
308	18N02F17M10Z	2256	18N02F17A25T	4204	18N02F17B16A	6153	18N02F17J06M
309	18N02F17M05E	2257	18N02F17A25D	4205	18N02F17B11A	6154	18N02F17J06H
310	18N02F17I25E	2258	18N02F17A20Y	4206	18N02F17B06A	6155	18N02F17F21H
311	18N02F17I10J	2259	18N02F17A15T	4207	18N02F12N21V	6156	18N02F17F11C
312	18N02F17E15Z	2260	18N02F17A10T	4208	18N02F22B11B	6157	18N02F17F06M
313	18N02F17E15P	2261	18N02F12M25Y	4209	18N02F22B01R	6158	18N02F17F06H
314	18N02F17A25J	2262	18N02F17M20J	4210	18N02F17N21W	6159	18N02F17B21S
315	18N02F17A20P	2263	18N02F17M10U	4211	18N02F17N16W	6160	18N02F17B16M
316	18N02F22B16K	2264	18N02F17I20Z	4212	18N02F17N11W	6161	18N02F17B16C
317	18N02F22B11V	2265	18N02F17I20J	4213	18N02F17N01W	6162	18N02F17B01C
318	18N02F22B11A	2266	18N02F17I05U	4214	18N02F17J21R	6163	18N02F17N21N
319	18N02F17N16A	2267	18N02F17E25Z	4215	18N02F17J11W	6164	18N02F17N21I
320	18N02F17N06V	2268	18N02F17E25J	4216	18N02F17J11B	6165	18N02F17J21I
321	18N02F17N01V	2269	18N02F17E20U	4217	18N02F17J06R	6166	18N02F17J16I
322	18N02F17J06A	2270	18N02F17E10J	4218	18N02F17J06B	6167	18N02F17J06I
323	18N02F17J01F	2271	18N02F17A25P	4219	18N02F17J01L	6168	18N02F17F21N
324	18N02F17F21A	2272	18N02F17A20Z	4220	18N02F17F21L	6169	18N02F17F21D
325	18N02F17F11V	2273	18N02F17A15E	4221	18N02F17F06G	6170	18N02F17F06Y
326	18N02F17F01A	2274	18N02F12M25Z	4222	18N02F17F01G	6171	18N02F17F06T
327	18N02F17B11V	2275	18N02F22B01V	4223	18N02F17B16R	6172	18N02F17B21D
328	18N02F17B06V	2276	18N02F22B01K	4224	18N02F17B16G	6173	18N02F17B16D
329	18N02F17B06F	2277	18N02F17N21Q	4225	18N02F17B11L	6174	18N02F17B11Y
330	18N02F17B01Q	2278	18N02F17N21A	4226	18N02F17B11G	6175	18N02F17B11I
331	18N02F22B16L	2279	18N02F17N16V	4227	18N02F22B11X	6176	18N02F17N16Z
332	18N02F22B11R	2280	18N02F17N16Q	4228	18N02F22B11S	6177	18N02F17J06U
333	18N02F22B06R	2281	18N02F17N16F	4229	18N02F22B06S	6178	18N02F17F21Z
334	18N02F22B06G	2282	18N02F17N06A	4230	18N02F17N21M	6179	18N02F17F16P
335	18N02F22B01B	2283	18N02F17N01Q	4231	18N02F17N16S	6180	18N02F17F16J
336	18N02F17N21R	2284	18N02F17N01A	4232	18N02F17N16C	6181	18N02F17F16E
337	18N02F17N21B	2285	18N02F17J21V	4233	18N02F17J16H	6182	18N02F17F11U
338	18N02F17N06G	2286	18N02F17J11V	4234	18N02F17J16C	6183	18N02F17F06J
339	18N02F17J06L	2287	18N02F17F11A	4235	18N02F17J11M	6184	18N02F17B11E





GOBERNACIÓN DE ANTIOQUIA



UNIDOS

340	18N02F17J01G	2288	18N02F17F06V	4236	18N02F17J01C	6185	18N02F17B06Z
341	18N02F17F11R	2289	18N02F17B21V	4237	18N02F17F21X	6186	18N02F17B06P
342	18N02F17F06W	2290	18N02F17B21F	4238	18N02F17F21S	6187	18N02F17N12Q
343	18N02F17F01W	2291	18N02F17B16F	4239	18N02F17B21H	6188	18N02F17N07Q
344	18N02F17B06G	2292	18N02F17B06K	4240	18N02F22B16N	6189	18N02F17J17F
345	18N02F17B01W	2293	18N02F22B06L	4241	18N02F22B01T	6190	18N02F17J07V
346	18N02F17N21S	2294	18N02F22B01L	4242	18N02F22B01N	6191	18N02F17F07V
347	18N02F17N06X	2295	18N02F17N16R	4243	18N02F17N16Y	6192	18N02F17F02V
348	18N02F17N01C	2296	18N02F17N11R	4244	18N02F17N16I	6193	18N02F17F02F
349	18N02F17J21X	2297	18N02F17N11L	4245	18N02F17N11D	6194	18N02F22B17L
350	18N02F17J11S	2298	18N02F17N06B	4246	18N02F17N01D	6195	18N02F22B07B
351	18N02F17J06C	2299	18N02F17J16W	4247	18N02F17J16T	6196	18N02F22B02W
352	18N02F17J01X	2300	18N02F17F16R	4248	18N02F17J01Y	6197	18N02F17N17R
353	18N02F17J01H	2301	18N02F17F11W	4249	18N02F17F01Y	6198	18N02F17N12G
354	18N02F17F16S	2302	18N02F17F11L	4250	18N02F17B16N	6199	18N02F17J12W
355	18N02F17F16H	2303	18N02F17F11B	4251	18N02F17B01D	6200	18N02F17J02W
356	18N02F17F11H	2304	18N02F17F06B	4252	18N02F22B06E	6201	18N02F17F17W
357	18N02F17B16X	2305	18N02F17B21B	4253	18N02F17N16E	6202	18N02F17F17L
358	18N02F17B11M	2306	18N02F17B16L	4254	18N02F17N11J	6203	18N02F17B22L
359	18N02F17B06X	2307	18N02F17B06R	4255	18N02F17N06U	6204	18N02F17B22B
360	18N02F17B01S	2308	18N02F17B06B	4256	18N02F17J16J	6205	18N02F17B02W
361	18N02F22B16I	2309	18N02F17N21H	4257	18N02F17F16U	6206	18N02F17B02B
362	18N02F17N16N	2310	18N02F17N11S	4258	18N02F17F11Z	6207	18N02F22B12X
363	18N02F17N11T	2311	18N02F17N11C	4259	18N02F17B21Z	6208	18N02F22B07X
364	18N02F17N01Y	2312	18N02F17N06H	4260	18N02F17B16U	6209	18N02F22B02S
365	18N02F17J21N	2313	18N02F17J21S	4261	18N02F17B06J	6210	18N02F22B02T
366	18N02F17J16Y	2314	18N02F17J11C	4262	18N02F17B01P	6211	18N02F22B02N
367	18N02F17J16N	2315	18N02F17J06X	4263	18N02F22B12F	6212	18N02F17N12N
368	18N02F17J01N	2316	18N02F17J06S	4264	18N02F22B02V	6213	18N02F17N07N
369	18N02F17F21T	2317	18N02F17J01M	4265	18N02F22B02A	6214	18N02F17N02Y
370	18N02F17F21I	2318	18N02F17F16C	4266	18N02F17N12V	6215	18N02F17N02M
371	18N02F17F16N	2319	18N02F17F11M	4267	18N02F17N12K	6216	18N02F17J22H
372	18N02F17F11Y	2320	18N02F17F06X	4268	18N02F17N02K	6217	18N02F17J12H
373	18N02F17F11N	2321	18N02F17B21X	4269	18N02F17N02A	6218	18N02F17J07C
374	18N02F17F11D	2322	18N02F17B11C	4270	18N02F17J12Q	6219	18N02F17J02M
375	18N02F17F01N	2323	18N02F17B06H	4271	18N02F17F17Q	6220	18N02F17F22S
376	18N02F17B16I	2324	18N02F12N21X	4272	18N02F17F17K	6221	18N02F17F17C





GOBERNACIÓN DE ANTIOQUIA



377	18N02F17B06N	2325	18N02F22B06T	4273	18N02F17F07F	6222	18N02F17F07Y
378	18N02F17B06D	2326	18N02F22B01I	4274	18N02F17B17A	6223	18N02F17F07H
379	18N02F22B16J	2327	18N02F17N11Y	4275	18N02F17B07K	6224	18N02F17F07D
380	18N02F22B11U	2328	18N02F17N11N	4276	18N02F12N22V	6225	18N02F17F02H
381	18N02F17N11P	2329	18N02F17N11I	4277	18N02F22B02R	6226	18N02F17F02I
382	18N02F17N06J	2330	18N02F17N06N	4278	18N02F17N22G	6227	18N02F17B22M
383	18N02F17N01U	2331	18N02F17N06I	4279	18N02F17N22B	6228	18N02F17B12M
384	18N02F17J21J	2332	18N02F17J16D	4280	18N02F17N17G	6229	18N02F17B07H
385	18N02F17J06Z	2333	18N02F17J11I	4281	18N02F17N12R	6230	18N02F17B02S
386	18N02F17J01J	2334	18N02F17J11D	4282	18N02F17N07G	6231	18N02F17B02H
387	18N02F17F21U	2335	18N02F17J01T	4283	18N02F17N02W	6232	18N02F12N22X
388	18N02F17F21J	2336	18N02F17J01I	4284	18N02F17N02G	6233	18N02F22B07J
389	18N02F17F16Z	2337	18N02F17F11T	4285	18N02F17N02B	6234	18N02F17N22E
390	18N02F17F11J	2338	18N02F17F01D	4286	18N02F17J17L	6235	18N02F17N12Z
391	18N02F17F06E	2339	18N02F17B06T	4287	18N02F17J17B	6236	18N02F17N07Z
392	18N02F17B21U	2340	18N02F22B06P	4288	18N02F17J12B	6237	18N02F17N07U
393	18N02F17B11Z	2341	18N02F17N21Z	4289	18N02F17J07R	6238	18N02F17N02J
394	18N02F17B11P	2342	18N02F17N06Z	4290	18N02F17J07G	6239	18N02F17J07Z
395	18N02F22B12A	2343	18N02F17N01P	4291	18N02F17J02B	6240	18N02F17F22P
396	18N02F22B07V	2344	18N02F17J21Z	4292	18N02F17F22W	6241	18N02F17F22E
397	18N02F17N22V	2345	18N02F17J21U	4293	18N02F17F07R	6242	18N02F17F12U
398	18N02F17N22K	2346	18N02F17J11P	4294	18N02F17B22G	6243	18N02F17F02Z
399	18N02F17N17K	2347	18N02F17J01E	4295	18N02F17B17R	6244	18N02F17B22U
400	18N02F17N12F	2348	18N02F17F21E	4296	18N02F17B17B	6245	18N02F17B07U
401	18N02F17N12A	2349	18N02F17B16P	4297	18N02F17B12L	6246	18N02F22B13A
402	18N02F17N07A	2350	18N02F17B16E	4298	18N02F12N22W	6247	18N02F22B08V
403	18N02F17N02V	2351	18N02F17B11U	4299	18N02F22B07I	6248	18N02F17N23V
404	18N02F17J22A	2352	18N02F17B06U	4300	18N02F17N22Y	6249	18N02F17N23K
405	18N02F17J12K	2353	18N02F17B01E	4301	18N02F17N17N	6250	18N02F17N23F
406	18N02F17J07Q	2354	18N02F22B12V	4302	18N02F17N12I	6251	18N02F17N13K
407	18N02F17J07F	2355	18N02F22B07F	4303	18N02F17N07T	6252	18N02F17J18A
408	18N02F17J02V	2356	18N02F17N17V	4304	18N02F17N02S	6253	18N02F17J08K
409	18N02F17B17V	2357	18N02F17J22V	4305	18N02F17N02C	6254	18N02F17F13K
410	18N02F17B17K	2358	18N02F17J17Q	4306	18N02F17J22I	6255	18N02F17B03Q
411	18N02F17B12F	2359	18N02F17J07K	4307	18N02F17J17C	6256	18N02F12N23V
412	18N02F17B07F	2360	18N02F17J02Q	4308	18N02F17J12N	6257	18N02F22B18B
413	18N02F22B12R	2361	18N02F17J02F	4309	18N02F17J12I	6258	18N02F22B03B





GOBERNACIÓN DE ANTIOQUIA



UNIDOS

414	18N02F22B02L	2362	18N02F17F17A	4310	18N02F17J02Y	6259	18N02F17N08B
415	18N02F22B02G	2363	18N02F17F12V	4311	18N02F17J02D	6260	18N02F17J23B
416	18N02F17N12B	2364	18N02F17F12F	4312	18N02F17F22Y	6261	18N02F17J03R
417	18N02F17N07L	2365	18N02F17F07Q	4313	18N02F17F22I	6262	18N02F17F13R
418	18N02F17J12L	2366	18N02F17F07K	4314	18N02F17F17M	6263	18N02F17F08W
419	18N02F17F22G	2367	18N02F17B12V	4315	18N02F17F17D	6264	18N02F17B18W
420	18N02F17F22B	2368	18N02F22B02B	4316	18N02F17F12X	6265	18N02F17B08R
421	18N02F17F07L	2369	18N02F17N22W	4317	18N02F17F12Y	6266	18N02F17B08B
422	18N02F17F02G	2370	18N02F17N02L	4318	18N02F17F07X	6267	18N02F17B03B
423	18N02F17B17W	2371	18N02F17J17R	4319	18N02F17F02Y	6268	18N02F22B08C
424	18N02F17B12G	2372	18N02F17F22R	4320	18N02F17F02S	6269	18N02F22B03C
425	18N02F17B07L	2373	18N02F17F17B	4321	18N02F17B22X	6270	18N02F17N23H
426	18N02F22B17C	2374	18N02F17F07W	4322	18N02F17B22D	6271	18N02F17N18S
427	18N02F22B07C	2375	18N02F17B17L	4323	18N02F17B17X	6272	18N02F17N18M
428	18N02F22B02D	2376	18N02F17B12W	4324	18N02F17B07X	6273	18N02F17N18H
429	18N02F17N17H	2377	18N02F22B12T	4325	18N02F17B07S	6274	18N02F17J03M
430	18N02F17N17D	2378	18N02F22B12H	4326	18N02F17B02X	6275	18N02F17F18C
431	18N02F17N12M	2379	18N02F22B12I	4327	18N02F22B12P	6276	18N02F17F13M
432	18N02F17N12H	2380	18N02F22B12D	4328	18N02F17N22U	6277	18N02F17F08M
433	18N02F17N02N	2381	18N02F22B07M	4329	18N02F17N22J	6278	18N02F17B13S
434	18N02F17N02I	2382	18N02F22B07N	4330	18N02F17N12P	6279	18N02F17B13M
435	18N02F17J22D	2383	18N02F22B07H	4331	18N02F17N12E	6280	18N02F17B08H
436	18N02F17J17Y	2384	18N02F22B02Y	4332	18N02F17N07P	6281	18N02F22B13T
437	18N02F17J17S	2385	18N02F17N22D	4333	18N02F17N07J	6282	18N02F22B08T
438	18N02F17F17I	2386	18N02F17N17C	4334	18N02F17N02Z	6283	18N02F22B08N
439	18N02F17F12T	2387	18N02F17N12T	4335	18N02F17J22Z	6284	18N02F22B03Y
440	18N02F17F07T	2388	18N02F17N07C	4336	18N02F17J22E	6285	18N02F17N13D
441	18N02F17F07M	2389	18N02F17N02T	4337	18N02F17J17J	6286	18N02F17N08N
442	18N02F17F02M	2390	18N02F17N02H	4338	18N02F17J12E	6287	18N02F17N08D
443	18N02F17B22S	2391	18N02F17J22T	4339	18N02F17J07E	6288	18N02F17J13N
444	18N02F17B22N	2392	18N02F17J17M	4340	18N02F17F17E	6289	18N02F17J13D
445	18N02F17B17Y	2393	18N02F17J17N	4341	18N02F17F12Z	6290	18N02F17J03Y
446	18N02F17B12Y	2394	18N02F17J07T	4342	18N02F17F02P	6291	18N02F17J03D
447	18N02F17B12S	2395	18N02F17J07H	4343	18N02F17B12P	6292	18N02F17F18D
448	18N02F17B12T	2396	18N02F17J02S	4344	18N02F17B07P	6293	18N02F17F13N
449	18N02F17B07M	2397	18N02F17J02C	4345	18N02F12N22Z	6294	18N02F17B18Y
450	18N02F17B07C	2398	18N02F17F22X	4346	18N02F22B18A	6295	18N02F17B18I





GOBERNACIÓN DE ANTIOQUIA



451	18N02F22B12J	2399	18N02F17F22H	4347	18N02F22B03V	6296	18N02F17B03N
452	18N02F22B12E	2400	18N02F17F17X	4348	18N02F22B03Q	6297	18N02F22B13E
453	18N02F22B02P	2401	18N02F17F17N	4349	18N02F22B03F	6298	18N02F17N23Z
454	18N02F17N22Z	2402	18N02F17F07S	4350	18N02F22B03A	6299	18N02F17N18Z
455	18N02F17J22J	2403	18N02F17F02T	4351	18N02F17N08A	6300	18N02F17N18E
456	18N02F17J17U	2404	18N02F17F02N	4352	18N02F17N03K	6301	18N02F17J08P
457	18N02F17F22Z	2405	18N02F17B17S	4353	18N02F17J23Q	6302	18N02F17F18Z
458	18N02F17F17Z	2406	18N02F17B17C	4354	18N02F17J18K	6303	18N02F17F13P
459	18N02F17F17P	2407	18N02F17B12H	4355	18N02F17J18F	6304	18N02F17B13U
460	18N02F17F12E	2408	18N02F17B02M	4356	18N02F17J13Q	6305	18N02F17B13E
461	18N02F17F07U	2409	18N02F22B12U	4357	18N02F17J13K	6306	18N02F17B08J
462	18N02F17F07P	2410	18N02F22B07P	4358	18N02F17J08A	6307	18N02F17B03P
463	18N02F17F02U	2411	18N02F17N07E	4359	18N02F17F23Q	6308	18N02F22B04V
464	18N02F17B17U	2412	18N02F17J12Z	4360	18N02F17B23V	6309	18N02F22B04F
465	18N02F17B17J	2413	18N02F17F22U	4361	18N02F17B03A	6310	18N02F17N24K
466	18N02F17B17E	2414	18N02F17F22J	4362	18N02F22B13R	6311	18N02F17N09F
467	18N02F17B07E	2415	18N02F17F17U	4363	18N02F22B13L	6312	18N02F17N04F
468	18N02F17B02U	2416	18N02F17F17J	4364	18N02F22B08L	6313	18N02F17J19K
469	18N02F17B02E	2417	18N02F17F12J	4365	18N02F22B08B	6314	18N02F17J19F
470	18N02F22B13V	2418	18N02F17F07Z	4366	18N02F17N08G	6315	18N02F17J14A
471	18N02F22B13F	2419	18N02F17F07E	4367	18N02F17J18L	6316	18N02F17J09F
472	18N02F22B08F	2420	18N02F17N23A	4368	18N02F17J03L	6317	18N02F17J09A
473	18N02F22B08A	2421	18N02F17N13Q	4369	18N02F17F23W	6318	18N02F17F24V
474	18N02F22B03K	2422	18N02F17N03V	4370	18N02F17F18B	6319	18N02F17F24K
475	18N02F17N18Q	2423	18N02F17J23K	4371	18N02F17F08R	6320	18N02F17F24F
476	18N02F17N18K	2424	18N02F17J13A	4372	18N02F17F08B	6321	18N02F17F04Q
477	18N02F17N18F	2425	18N02F17J08V	4373	18N02F17F03G	6322	18N02F17B19Q
478	18N02F17N13A	2426	18N02F17J03Q	4374	18N02F17F03B	6323	18N02F17B14F
479	18N02F17N08Q	2427	18N02F17F18Q	4375	18N02F17B18R	6324	18N02F17B09A
480	18N02F17N03F	2428	18N02F17F13Q	4376	18N02F17B08G	6325	18N02F17B04F
481	18N02F17J13V	2429	18N02F17F13F	4377	18N02F22B18C	6326	18N02F22B14B
482	18N02F17F23V	2430	18N02F17F08V	4378	18N02F22B03M	6327	18N02F22B09W
483	18N02F17F23F	2431	18N02F17F08F	4379	18N02F17N23C	6328	18N02F22B04B
484	18N02F17F18K	2432	18N02F17F08A	4380	18N02F17N08S	6329	18N02F17N24R
485	18N02F17F08Q	2433	18N02F17F03F	4381	18N02F17N03X	6330	18N02F17N24G
486	18N02F17F08K	2434	18N02F17B23Q	4382	18N02F17J13S	6331	18N02F17N09R
487	18N02F17F03Q	2435	18N02F17B13Q	4383	18N02F17J08X	6332	18N02F17J24L





GOBERNACIÓN DE ANTIOQUIA



488	18N02F17B23F	2436	18N02F17B13F	4384	18N02F17F18S	6333	18N02F17J19B
489	18N02F17B13V	2437	18N02F17B03K	4385	18N02F17F08C	6334	18N02F17J14B
490	18N02F17B08Q	2438	18N02F22B03W	4386	18N02F17F03X	6335	18N02F17J04B
491	18N02F22B13W	2439	18N02F17N23W	4387	18N02F17B23C	6336	18N02F17F19G
492	18N02F22B13B	2440	18N02F17N23R	4388	18N02F17B18H	6337	18N02F17F09B
493	18N02F22B08W	2441	18N02F17N18L	4389	18N02F22B13I	6338	18N02F17F04L
494	18N02F22B08G	2442	18N02F17N13W	4390	18N02F22B03N	6339	18N02F17B24R
495	18N02F17N13L	2443	18N02F17J23L	4391	18N02F17J23T	6340	18N02F17B24B
496	18N02F17N03L	2444	18N02F17F23B	4392	18N02F17J18N	6341	18N02F17B19B
497	18N02F17J23R	2445	18N02F17F18G	4393	18N02F17F23Y	6342	18N02F17B14W
498	18N02F17J23G	2446	18N02F17F08L	4394	18N02F17F18N	6343	18N02F17B14G
499	18N02F17J13G	2447	18N02F17F03R	4395	18N02F17F13Y	6344	18N02F17B09G
500	18N02F17J08G	2448	18N02F17B18B	4396	18N02F17B23T	6345	18N02F22B14S
501	18N02F17J03B	2449	18N02F17B03L	4397	18N02F17B18T	6346	18N02F22B04X
502	18N02F17F23R	2450	18N02F17B03G	4398	18N02F12N23Y	6347	18N02F17N24M
503	18N02F17F18L	2451	18N02F22B08X	4399	18N02F17N23U	6348	18N02F17N19M
504	18N02F17F13W	2452	18N02F22B08H	4400	18N02F17N18U	6349	18N02F17N19H
505	18N02F17B23R	2453	18N02F22B03S	4401	18N02F17N13P	6350	18N02F17N09C
506	18N02F17B23L	2454	18N02F17N23X	4402	18N02F17N08Z	6351	18N02F17N04X
507	18N02F17B13W	2455	18N02F17N03H	4403	18N02F17J18J	6352	18N02F17N04H
508	18N02F17B08L	2456	18N02F17J23X	4404	18N02F17J08J	6353	18N02F17J14M
509	18N02F17N13S	2457	18N02F17J23C	4405	18N02F17J08E	6354	18N02F17J04X
510	18N02F17N08C	2458	18N02F17J18X	4406	18N02F17F18U	6355	18N02F17J04S
511	18N02F17J18M	2459	18N02F17J13X	4407	18N02F17F18J	6356	18N02F17J04M
512	18N02F17J08C	2460	18N02F17J13C	4408	18N02F17F13J	6357	18N02F17F19S
513	18N02F17F13S	2461	18N02F17J03X	4409	18N02F17B23E	6358	18N02F17F19H
514	18N02F17F03M	2462	18N02F17J03S	4410	18N02F17B18Z	6359	18N02F17F19C
515	18N02F17F03H	2463	18N02F17J03C	4411	18N02F17B08P	6360	18N02F17B19S
516	18N02F17B18X	2464	18N02F17F13H	4412	18N02F22B14V	6361	18N02F17B14S
517	18N02F17B13X	2465	18N02F17F08X	4413	18N02F22B14A	6362	18N02F17B09C
518	18N02F17B08S	2466	18N02F17F08H	4414	18N02F17N24F	6363	18N02F17B04S
519	18N02F22B13D	2467	18N02F17B13H	4415	18N02F17N19Q	6364	18N02F17B04H
520	18N02F22B03T	2468	18N02F17B03S	4416	18N02F17N19F	6365	18N02F22B04P
521	18N02F17N23Y	2469	18N02F22B03I	4417	18N02F17N14V	6366	18N02F22B04D
522	18N02F17N18Y	2470	18N02F17N23I	4418	18N02F17N09A	6367	18N02F17N24Z
523	18N02F17N18T	2471	18N02F17N18I	4419	18N02F17N04Q	6368	18N02F17N19U
524	18N02F17N13I	2472	18N02F17N13Y	4420	18N02F17N04A	6369	18N02F17N14U





GOBERNACIÓN DE ANTIOQUIA



UNIDOS

525	18N02F17N08Y	2473	18N02F17F23D	4421	18N02F17J19A	6370	18N02F17N04I
526	18N02F17N08T	2474	18N02F17F18Y	4422	18N02F17J04F	6371	18N02F17J19Y
527	18N02F17J18D	2475	18N02F17F08T	4423	18N02F17F19F	6372	18N02F17J19Z
528	18N02F17J13T	2476	18N02F17F08I	4424	18N02F17F04A	6373	18N02F17J19U
529	18N02F17J13I	2477	18N02F17F03T	4425	18N02F17B09Q	6374	18N02F17J09T
530	18N02F17J08D	2478	18N02F17F03N	4426	18N02F22B19B	6375	18N02F17J04T
531	18N02F17J03T	2479	18N02F17B23Y	4427	18N02F22B09G	6376	18N02F17F24D
532	18N02F17F23N	2480	18N02F17B23N	4428	18N02F22B04R	6377	18N02F17F19T
533	18N02F17F13T	2481	18N02F17B13Y	4429	18N02F22B04L	6378	18N02F17F19J
534	18N02F17F03D	2482	18N02F17B13I	4430	18N02F17N24W	6379	18N02F17F14P
535	18N02F17B23I	2483	18N02F17B03T	4431	18N02F17N24B	6380	18N02F17F09P
536	18N02F17B13N	2484	18N02F22B13U	4432	18N02F17N14B	6381	18N02F17F09J
537	18N02F17B13D	2485	18N02F17N23E	4433	18N02F17J24G	6382	18N02F17F09E
538	18N02F17B03Y	2486	18N02F17N18J	4434	18N02F17J24B	6383	18N02F17F04U
539	18N02F22B08P	2487	18N02F17N08U	4435	18N02F17J19L	6384	18N02F17B24Z
540	18N02F22B03P	2488	18N02F17J23U	4436	18N02F17J14R	6385	18N02F17B19Y
541	18N02F22B03E	2489	18N02F17J13E	4437	18N02F17J09G	6386	18N02F17B19T
542	18N02F17N13U	2490	18N02F17J03J	4438	18N02F17J04R	6387	18N02F17B14U
543	18N02F17J18U	2491	18N02F17J03E	4439	18N02F17F19W	6388	18N02F22B20A
544	18N02F17J18P	2492	18N02F17F23U	4440	18N02F17F14W	6389	18N02F22B15A
545	18N02F17J08Z	2493	18N02F17F13E	4441	18N02F17B14B	6390	18N02F17N25Q
546	18N02F17J03U	2494	18N02F17F08Z	4442	18N02F22B09M	6391	18N02F17N25A
547	18N02F17F18P	2495	18N02F17F03E	4443	18N02F17N24H	6392	18N02F17N20V
548	18N02F17F13U	2496	18N02F17B23U	4444	18N02F17N14X	6393	18N02F17N10A
549	18N02F17B23J	2497	18N02F17B18P	4445	18N02F17N14M	6394	18N02F17J10K
550	18N02F17B18E	2498	18N02F17B13J	4446	18N02F17N14H	6395	18N02F17F25V
551	18N02F17B13P	2499	18N02F17B08E	4447	18N02F17N09S	6396	18N02F17F20Q
552	18N02F17B03Z	2500	18N02F22B14F	4448	18N02F17J14S	6397	18N02F17F15A
553	18N02F22B09F	2501	18N02F17N14K	4449	18N02F17F19X	6398	18N02F17F05F
554	18N02F22B04K	2502	18N02F17N14A	4450	18N02F17F09M	6399	18N02F17F05A
555	18N02F17N24V	2503	18N02F17N04K	4451	18N02F17B24H	6400	18N02F17B25A
556	18N02F17N24A	2504	18N02F17J19Q	4452	18N02F17B14X	6401	18N02F17B20V
557	18N02F17N14F	2505	18N02F17J04Q	4453	18N02F22B14Z	6402	18N02F17B20Q
558	18N02F17N09V	2506	18N02F17J04A	4454	18N02F22B04Y	6403	18N02F17B15V
559	18N02F17N09Q	2507	18N02F17F14A	4455	18N02F17N24N	6404	18N02F22B15L
560	18N02F17N04V	2508	18N02F17B24Q	4456	18N02F17N24D	6405	18N02F22B10B
561	18N02F17J09Q	2509	18N02F17B14Q	4457	18N02F17N19J	6406	18N02F17N20R





GOBERNACIÓN DE ANTIOQUIA



562	18N02F17J04K	2510	18N02F22B14R	4458	18N02F17N14Y	6407	18N02F17N20B
563	18N02F17F24A	2511	18N02F22B09R	4459	18N02F17N14N	6408	18N02F17J25W
564	18N02F17F19K	2512	18N02F22B09B	4460	18N02F17N09T	6409	18N02F17J25R
565	18N02F17F19A	2513	18N02F22B04G	4461	18N02F17N09U	6410	18N02F17F25B
566	18N02F17F09F	2514	18N02F17N24L	4462	18N02F17N09P	6411	18N02F17F15L
567	18N02F17F04F	2515	18N02F17N14R	4463	18N02F17N09J	6412	18N02F17F05L
568	18N02F17B19V	2516	18N02F17N09B	4464	18N02F17J24Z	6413	18N02F17B25B
569	18N02F17B19F	2517	18N02F17N04R	4465	18N02F17J24T	6414	18N02F17B05R
570	18N02F17B14A	2518	18N02F17J24W	4466	18N02F17J14N	6415	18N02F22B20C
571	18N02F17B09V	2519	18N02F17J19W	4467	18N02F17J14I	6416	18N02F22B10H
572	18N02F17B04A	2520	18N02F17J04W	4468	18N02F17J09P	6417	18N02F17N25X
573	18N02F22B14W	2521	18N02F17J04G	4469	18N02F17F19Y	6418	18N02F17N25S
574	18N02F17N14G	2522	18N02F17F24R	4470	18N02F17F09U	6419	18N02F17N15C
575	18N02F17N09L	2523	18N02F17F19L	4471	18N02F17F04Z	6420	18N02F17N10S
576	18N02F17N04B	2524	18N02F17F14L	4472	18N02F17F04E	6421	18N02F17J25X
577	18N02F17J09B	2525	18N02F17F09L	4473	18N02F17B24E	6422	18N02F17J10S
578	18N02F17F24W	2526	18N02F17B19W	4474	18N02F17B19J	6423	18N02F17B05X
579	18N02F17F19R	2527	18N02F17B19G	4475	18N02F17B14N	6424	18N02F22B10T
580	18N02F17F04R	2528	18N02F17B04W	4476	18N02F17B04I	6425	18N02F22B10I
581	18N02F17F04B	2529	18N02F22B19C	4477	18N02F12N24Z	6426	18N02F17N25Y
582	18N02F22B19H	2530	18N02F22B14H	4478	18N02F22B10Q	6427	18N02F17N20T
583	18N02F22B14C	2531	18N02F22B04S	4479	18N02F22B05V	6428	18N02F17N10T
584	18N02F22B09C	2532	18N02F17J24S	4480	18N02F22B05K	6429	18N02F17N10D
585	18N02F22B04H	2533	18N02F17J19M	4481	18N02F17N25V	6430	18N02F17N05I
586	18N02F17N19X	2534	18N02F17J14C	4482	18N02F17N10F	6431	18N02F17J20T
587	18N02F17N04S	2535	18N02F17J04C	4483	18N02F17N05F	6432	18N02F17J20I
588	18N02F17J19S	2536	18N02F17F09S	4484	18N02F17N05A	6433	18N02F17J10I
589	18N02F17J09H	2537	18N02F17F04X	4485	18N02F17J10A	6434	18N02F17F25Y
590	18N02F17J04H	2538	18N02F17B24S	4486	18N02F17F25Q	6435	18N02F17F20T
591	18N02F17F24S	2539	18N02F17B14H	4487	18N02F17F05V	6436	18N02F17F15I
592	18N02F17F24C	2540	18N02F17B09S	4488	18N02F17B20K	6437	18N02F17B20N
593	18N02F17F14X	2541	18N02F17B04M	4489	18N02F17B10F	6438	18N02F17B15N
594	18N02F17F14M	2542	18N02F22B14U	4490	18N02F22B10G	6439	18N02F17B05T
595	18N02F17F14H	2543	18N02F22B14E	4491	18N02F22B05W	6440	18N02F22B15Z
596	18N02F17F09X	2544	18N02F22B09Y	4492	18N02F17N25W	6441	18N02F22B15P
597	18N02F17F04C	2545	18N02F22B09P	4493	18N02F17N15R	6442	18N02F22B15J
598	18N02F17B19M	2546	18N02F22B04N	4494	18N02F17N05R	6443	18N02F22B15E





GOBERNACIÓN DE ANTIOQUIA



599	18N02F17B14C	2547	18N02F17N19T	4495	18N02F17J15R	6444	18N02F22B05Z
600	18N02F17B09X	2548	18N02F17N19N	4496	18N02F17J10L	6445	18N02F22B05U
601	18N02F22B19D	2549	18N02F17N19D	4497	18N02F17J10B	6446	18N02F22B05P
602	18N02F22B14D	2550	18N02F17N19E	4498	18N02F17J05W	6447	18N02F17N20P
603	18N02F22B09Z	2551	18N02F17N09N	4499	18N02F17J05B	6448	18N02F17N20E
604	18N02F22B09U	2552	18N02F17J24U	4500	18N02F17F10L	6449	18N02F17N15Z
605	18N02F17N24Y	2553	18N02F17J24D	4501	18N02F17F05R	6450	18N02F17N15J
606	18N02F17N24T	2554	18N02F17J19T	4502	18N02F22B20H	6451	18N02F17N10Z
607	18N02F17N24I	2555	18N02F17J19P	4503	18N02F17N20S	6452	18N02F17N10J
608	18N02F17N19Z	2556	18N02F17J14T	4504	18N02F17N15S	6453	18N02F17J10P
609	18N02F17N14J	2557	18N02F17J14P	4505	18N02F17N10X	6454	18N02F17J05U
610	18N02F17N09I	2558	18N02F17J09Z	4506	18N02F17N10C	6455	18N02F17J05P
611	18N02F17N09D	2559	18N02F17J04Z	4507	18N02F17N05S	6456	18N02F17F25U
612	18N02F17N09E	2560	18N02F17F19P	4508	18N02F17J20H	6457	18N02F17F25J
613	18N02F17N04U	2561	18N02F17F04Y	4509	18N02F17J15M	6458	18N02F17F10P
614	18N02F17N04J	2562	18N02F17F04I	4510	18N02F17J15C	6459	18N02F17F05Z
615	18N02F17J14D	2563	18N02F17B19N	4511	18N02F17J10C	6460	18N02F17F05U
616	18N02F17J09U	2564	18N02F17B19P	4512	18N02F17F25X	6461	18N02F17B15Z
617	18N02F17J04Y	2565	18N02F17B14Z	4513	18N02F17F20X	6462	18N02F17B15J
618	18N02F17F24Z	2566	18N02F17B09J	4514	18N02F17F05H	6463	18N02F17B15E
619	18N02F17F24T	2567	18N02F17B09D	4515	18N02F17F05C	6464	18N02F17B10Z
620	18N02F17F24U	2568	18N02F17B04T	4516	18N02F17B25C	6465	18N02F22C16F
621	18N02F17F24I	2569	18N02F17B04E	4517	18N02F22B15T	6466	18N02F22C06A
622	18N02F17F19I	2570	18N02F22B15K	4518	18N02F17N25T	6467	18N02F22C01K
623	18N02F17F19D	2571	18N02F22B15F	4519	18N02F17N20Y	6468	18N02F17P16V
624	18N02F17F04T	2572	18N02F22B05Q	4520	18N02F17N10I	6469	18N02F17P11V
625	18N02F17B24Y	2573	18N02F22B05A	4521	18N02F17J20D	6470	18N02F17P11F
626	18N02F17B24D	2574	18N02F17N15K	4522	18N02F17J05T	6471	18N02F17P06F
627	18N02F17B14D	2575	18N02F17J10Q	4523	18N02F17J05I	6472	18N02F17K11K
628	18N02F17B09T	2576	18N02F17J05K	4524	18N02F17F25I	6473	18N02F17K01K
629	18N02F22B10V	2577	18N02F17J05A	4525	18N02F17F15D	6474	18N02F17G21Q
630	18N02F22B10F	2578	18N02F17F25F	4526	18N02F17F05Y	6475	18N02F17G21F
631	18N02F17N20K	2579	18N02F17F25A	4527	18N02F17F05N	6476	18N02F17G11K
632	18N02F17N20A	2580	18N02F17F15F	4528	18N02F17B25T	6477	18N02F17G01K
633	18N02F17N15V	2581	18N02F17F10K	4529	18N02F17B20Y	6478	18N02F17G01A
634	18N02F17N15F	2582	18N02F17F10A	4530	18N02F17N25E	6479	18N02F17C21Q
635	18N02F17N05V	2583	18N02F17B25K	4531	18N02F17N15P	6480	18N02F17C11Q





GOBERNACIÓN DE ANTIOQUIA



636	18N02F17N05K	2584	18N02F17B05K	4532	18N02F17J25E	6481	18N02F17C11F
637	18N02F17J20Q	2585	18N02F12N25V	4533	18N02F17J20P	6482	18N02F17C06K
638	18N02F17F10V	2586	18N02F22B15R	4534	18N02F17J15P	6483	18N02F17C06A
639	18N02F17B25Q	2587	18N02F22B10W	4535	18N02F17J10Z	6484	18N02F22C01W
640	18N02F17B25F	2588	18N02F22B10L	4536	18N02F17J05J	6485	18N02F17P21G
641	18N02F17B15K	2589	18N02F17N20L	4537	18N02F17F20J	6486	18N02F17P16W
642	18N02F17B10V	2590	18N02F17N20G	4538	18N02F17B15U	6487	18N02F17P11R
643	18N02F17B10K	2591	18N02F17N15G	4539	18N02F17B05E	6488	18N02F17P06G
644	18N02F17B05F	2592	18N02F17N10W	4540	18N02F22C11F	6489	18N02F17K16W
645	18N02F22B10R	2593	18N02F17N05L	4541	18N02F17P21F	6490	18N02F17K06B
646	18N02F17N25R	2594	18N02F17J25B	4542	18N02F17P06Q	6491	18N02F17K01W
647	18N02F17N10R	2595	18N02F17J20W	4543	18N02F17P01V	6492	18N02F17K01G
648	18N02F17N10L	2596	18N02F17J20G	4544	18N02F17K16F	6493	18N02F17G16W
649	18N02F17N10G	2597	18N02F17J15W	4545	18N02F17K06K	6494	18N02F17G11W
650	18N02F17N05G	2598	18N02F17B20R	4546	18N02F17K01Q	6495	18N02F17G01R
651	18N02F17J15L	2599	18N02F17B20B	4547	18N02F17G21A	6496	18N02F17C21R
652	18N02F17J15G	2600	18N02F17B15L	4548	18N02F17G11V	6497	18N02F17C21L
653	18N02F17J10G	2601	18N02F17B10B	4549	18N02F17G06V	6498	18N02F17C21B
654	18N02F17F25R	2602	18N02F17B05L	4550	18N02F17C16K	6499	18N02F17C01L
655	18N02F17F25G	2603	18N02F22B15M	4551	18N02F22C01G	6500	18N02F22C16H
656	18N02F17F20W	2604	18N02F17N20H	4552	18N02F17P21B	6501	18N02F22C06M
657	18N02F17F15W	2605	18N02F17J25M	4553	18N02F17K16B	6502	18N02F22C01X
658	18N02F17B25G	2606	18N02F17J25H	4554	18N02F17K11G	6503	18N02F22C01S
659	18N02F17B15W	2607	18N02F17J25C	4555	18N02F17K01R	6504	18N02F17P11S
660	18N02F17B15G	2608	18N02F17J20X	4556	18N02F17G21W	6505	18N02F17P11M
661	18N02F17B15B	2609	18N02F17J10M	4557	18N02F17G11B	6506	18N02F17K21X
662	18N02F17B10G	2610	18N02F17J10H	4558	18N02F17G06G	6507	18N02F17K21C
663	18N02F12N25W	2611	18N02F17J05H	4559	18N02F17G06B	6508	18N02F17K06S
664	18N02F22B15X	2612	18N02F17J05C	4560	18N02F17C21W	6509	18N02F17K06M
665	18N02F22B10S	2613	18N02F17F25H	4561	18N02F17C16L	6510	18N02F17G21H
666	18N02F17N15X	2614	18N02F17F20M	4562	18N02F17C16G	6511	18N02F17G06M
667	18N02F17N10M	2615	18N02F17F15X	4563	18N02F17C11R	6512	18N02F17G01M
668	18N02F17J25S	2616	18N02F17F10C	4564	18N02F17C06L	6513	18N02F17C21C
669	18N02F17J15S	2617	18N02F17B25M	4565	18N02F12P21W	6514	18N02F17C11S
670	18N02F17J05M	2618	18N02F17B05C	4566	18N02F22C06X	6515	18N02F17C01X
671	18N02F17F25C	2619	18N02F22B20D	4567	18N02F22C01M	6516	18N02F12P21X
672	18N02F17F15C	2620	18N02F17N25D	4568	18N02F17P01S	6517	18N02F22C06I





GOBERNACIÓN DE ANTIOQUIA



673	18N02F17F10M	2621	18N02F17N20I	4569	18N02F17K21S	6518	18N02F17P06Y
674	18N02F17F05X	2622	18N02F17N10Y	4570	18N02F17K11X	6519	18N02F17K21T
675	18N02F17F05M	2623	18N02F17N10N	4571	18N02F17K01M	6520	18N02F17K16T
676	18N02F17B10S	2624	18N02F17J25Y	4572	18N02F17K01C	6521	18N02F17K11N
677	18N02F17B10H	2625	18N02F17J15Y	4573	18N02F17G16X	6522	18N02F17K01T
678	18N02F22B15N	2626	18N02F17J15T	4574	18N02F17G16C	6523	18N02F17K01I
679	18N02F17N20N	2627	18N02F17J15N	4575	18N02F17G06S	6524	18N02F17G16D
680	18N02F17N15T	2628	18N02F17J05Y	4576	18N02F17G01C	6525	18N02F17G11D
681	18N02F17N15N	2629	18N02F17F25N	4577	18N02F17C21X	6526	18N02F17G06T
682	18N02F17N15D	2630	18N02F17F10N	4578	18N02F17C16S	6527	18N02F17G01N
683	18N02F17J25N	2631	18N02F17B25Y	4579	18N02F17C11M	6528	18N02F17C21Y
684	18N02F17J15I	2632	18N02F17B20D	4580	18N02F17C06C	6529	18N02F17C21T
685	18N02F17J10N	2633	18N02F17B15T	4581	18N02F22C01Y	6530	18N02F17C21I
686	18N02F17F20D	2634	18N02F17B10D	4582	18N02F22C01T	6531	18N02F17C21D
687	18N02F17F10D	2635	18N02F17B05I	4583	18N02F17P16T	6532	18N02F17C16T
688	18N02F17F05D	2636	18N02F17B05D	4584	18N02F17P16I	6533	18N02F17C16I
689	18N02F17B25N	2637	18N02F22B20J	4585	18N02F17P11D	6534	18N02F17C11I
690	18N02F17B25D	2638	18N02F22B10Z	4586	18N02F17P01N	6535	18N02F17C01T
691	18N02F17B20T	2639	18N02F22B10U	4587	18N02F17K16D	6536	18N02F22C17A
692	18N02F17B10N	2640	18N02F22B10E	4588	18N02F17K11Y	6537	18N02F22C12K
693	18N02F12N25Y	2641	18N02F17N15E	4589	18N02F17K06T	6538	18N02F22C06U
694	18N02F22B20E	2642	18N02F17J25Z	4590	18N02F17K06N	6539	18N02F17P21J
695	18N02F22B15U	2643	18N02F17J15E	4591	18N02F17G21Y	6540	18N02F17P22F
696	18N02F17N25Z	2644	18N02F17J10U	4592	18N02F17G16Y	6541	18N02F17P16U
697	18N02F17N20U	2645	18N02F17J10J	4593	18N02F17G01D	6542	18N02F17P07Q
698	18N02F17N10U	2646	18N02F17F20Z	4594	18N02F17C16Y	6543	18N02F17K17K
699	18N02F17N10E	2647	18N02F17F05J	4595	18N02F17C01I	6544	18N02F17K07Q
700	18N02F17N05E	2648	18N02F17B10P	4596	18N02F22C11Z	6545	18N02F17K07F
701	18N02F17J15Z	2649	18N02F22C11K	4597	18N02F22C12V	6546	18N02F17K07A
702	18N02F17J05Z	2650	18N02F17P21Q	4598	18N02F22C11E	6547	18N02F17K01Z
703	18N02F17J05E	2651	18N02F17P16F	4599	18N02F22C12F	6548	18N02F17K01J
704	18N02F17F25E	2652	18N02F17P11K	4600	18N02F22C06Z	6549	18N02F17G16U
705	18N02F17F20U	2653	18N02F17P01K	4601	18N02F22C06P	6550	18N02F17G17K
706	18N02F17F15Z	2654	18N02F17K21F	4602	18N02F22C07F	6551	18N02F17G16J
707	18N02F17F15U	2655	18N02F17G21K	4603	18N02F17P21P	6552	18N02F17G17F
708	18N02F17F15E	2656	18N02F17G16V	4604	18N02F17P17Q	6553	18N02F17G12F
709	18N02F17F10E	2657	18N02F17G06F	4605	18N02F17P16P	6554	18N02F17G01Z





GOBERNACIÓN DE ANTIOQUIA



UNIDOS

710	18N02F17B25P	2658	18N02F17G06A	4606	18N02F17P17K	6555	18N02F17G02Q
711	18N02F17B20J	2659	18N02F17C21K	4607	18N02F17P17A	6556	18N02F17G01J
712	18N02F17B05P	2660	18N02F17C01F	4608	18N02F17P11Z	6557	18N02F17C22K
713	18N02F17P21V	2661	18N02F22C16B	4609	18N02F17P12V	6558	18N02F17C16U
714	18N02F17P16Q	2662	18N02F22C11B	4610	18N02F17P11J	6559	18N02F17C17Q
715	18N02F17P16K	2663	18N02F22C06L	4611	18N02F17P12A	6560	18N02F17C11J
716	18N02F17P11A	2664	18N02F17P16R	4612	18N02F17P07V	6561	18N02F17C06U
717	18N02F17P01F	2665	18N02F17P11L	4613	18N02F17P07K	6562	18N02F17C01U
718	18N02F17K21A	2666	18N02F17P01B	4614	18N02F17P02V	6563	18N02F22C07G
719	18N02F17K16K	2667	18N02F17K16R	4615	18N02F17K21P	6564	18N02F22C02L
720	18N02F17K11Q	2668	18N02F17K16L	4616	18N02F17K16J	6565	18N02F17P17R
721	18N02F17K06A	2669	18N02F17K11W	4617	18N02F17K11P	6566	18N02F17K22L
722	18N02F17K01V	2670	18N02F17G01B	4618	18N02F17K12K	6567	18N02F17K17W
723	18N02F17G11F	2671	18N02F17C01W	4619	18N02F17K11E	6568	18N02F17K17G
724	18N02F17G01F	2672	18N02F22C01H	4620	18N02F17K06J	6569	18N02F17K17B
725	18N02F17C21V	2673	18N02F17P21S	4621	18N02F17K01P	6570	18N02F17K02G
726	18N02F17C16V	2674	18N02F17P11X	4622	18N02F17K02K	6571	18N02F17G22W
727	18N02F17C16F	2675	18N02F17P06X	4623	18N02F17K01E	6572	18N02F17G22L
728	18N02F17C06F	2676	18N02F17P06C	4624	18N02F17G22V	6573	18N02F17G22G
729	18N02F12P21V	2677	18N02F17K16S	4625	18N02F17G21P	6574	18N02F17G17B
730	18N02F22C06R	2678	18N02F17K06C	4626	18N02F17G16Z	6575	18N02F17C22R
731	18N02F22C01R	2679	18N02F17K01H	4627	18N02F17G07V	6576	18N02F17C22B
732	18N02F17P21W	2680	18N02F17G21X	4628	18N02F17G07Q	6577	18N02F17C02B
733	18N02F17P06L	2681	18N02F17G16S	4629	18N02F17G01E	6578	18N02F22C07S
734	18N02F17P01R	2682	18N02F17G06X	4630	18N02F17C17K	6579	18N02F17P17S
735	18N02F17K21L	2683	18N02F22C11Y	4631	18N02F17C11Z	6580	18N02F17K12S
736	18N02F17K21B	2684	18N02F22C11T	4632	18N02F17C06J	6581	18N02F17K12C
737	18N02F17K01B	2685	18N02F22C11N	4633	18N02F17C07F	6582	18N02F17G22X
738	18N02F17G16L	2686	18N02F17P21I	4634	18N02F17C01P	6583	18N02F17G22C
739	18N02F17G11G	2687	18N02F17P16Y	4635	18N02F22C12L	6584	18N02F17G17X
740	18N02F17G01G	2688	18N02F17P11Y	4636	18N02F17K07R	6585	18N02F17G12H
741	18N02F17C11W	2689	18N02F17P11T	4637	18N02F17K07G	6586	18N02F17C12X
742	18N02F17C06W	2690	18N02F17P06I	4638	18N02F17G17W	6587	18N02F17C12M
743	18N02F17C01B	2691	18N02F17P01D	4639	18N02F17G17G	6588	18N02F17C02S
744	18N02F22C11M	2692	18N02F17K21I	4640	18N02F17G07G	6589	18N02F22C17I
745	18N02F22C06H	2693	18N02F17K21D	4641	18N02F17G02L	6590	18N02F22C12T
746	18N02F17P11H	2694	18N02F17K16Y	4642	18N02F17C17L	6591	18N02F22C12I





GOBERNACIÓN DE ANTIOQUIA



UNIDOS

747	18N02F17P06S	2695	18N02F17G21I	4643	18N02F17C17B	6592	18N02F22C07Y
748	18N02F17P01X	2696	18N02F17G16I	4644	18N02F17C02R	6593	18N02F22C07I
749	18N02F17K16H	2697	18N02F17G11I	4645	18N02F17P22S	6594	18N02F17K22N
750	18N02F17G21M	2698	18N02F17G06D	4646	18N02F17P17H	6595	18N02F17K22I
751	18N02F17G16M	2699	18N02F17G01T	4647	18N02F17K22H	6596	18N02F17K17D
752	18N02F17G16H	2700	18N02F17C16D	4648	18N02F17K07C	6597	18N02F17K12D
753	18N02F17G11X	2701	18N02F17C06N	4649	18N02F17K02H	6598	18N02F17K02N
754	18N02F17G01S	2702	18N02F17C01Y	4650	18N02F17K02C	6599	18N02F17K02I
755	18N02F17C16M	2703	18N02F22C12Q	4651	18N02F17G12X	6600	18N02F17G22N
756	18N02F17C06X	2704	18N02F22C06E	4652	18N02F17G07C	6601	18N02F17G07T
757	18N02F17C01M	2705	18N02F22C07A	4653	18N02F17C22M	6602	18N02F17G07D
758	18N02F22C16D	2706	18N02F22C02V	4654	18N02F17C17H	6603	18N02F17C12Y
759	18N02F22C11D	2707	18N02F17P22Q	4655	18N02F17C12H	6604	18N02F17C02D
760	18N02F22C06T	2708	18N02F17P16J	4656	18N02F17C07S	6605	18N02F22C17J
761	18N02F22C01I	2709	18N02F17P17F	4657	18N02F17C02C	6606	18N02F22C07J
762	18N02F17P21Y	2710	18N02F17P16E	4658	18N02F22C02D	6607	18N02F22C02Z
763	18N02F17P01I	2711	18N02F17P12K	4659	18N02F17P22Y	6608	18N02F22C02U
764	18N02F17K06D	2712	18N02F17P01Z	4660	18N02F17K17T	6609	18N02F17K07P
765	18N02F17G21N	2713	18N02F17P01P	4661	18N02F17K12N	6610	18N02F17K02P
766	18N02F17G16T	2714	18N02F17P01J	4662	18N02F17K07D	6611	18N02F17K02E
767	18N02F17G11Y	2715	18N02F17K16U	4663	18N02F17G17Y	6612	18N02F17G12P
768	18N02F17G01Y	2716	18N02F17K06U	4664	18N02F17G17D	6613	18N02F17G12J
769	18N02F17C16N	2717	18N02F17G21E	4665	18N02F17G12T	6614	18N02F17G02U
770	18N02F17C11T	2718	18N02F17G07K	4666	18N02F17C22Y	6615	18N02F17C22P
771	18N02F17C11D	2719	18N02F17G02A	4667	18N02F17C07N	6616	18N02F22C13Q
772	18N02F17C01N	2720	18N02F17C21Z	4668	18N02F17C02N	6617	18N02F22C13K
773	18N02F17C01D	2721	18N02F17C22A	4669	18N02F22C12P	6618	18N02F17K13A
774	18N02F22C07V	2722	18N02F17C17F	4670	18N02F22C12J	6619	18N02F17G23Q
775	18N02F17P11E	2723	18N02F17C12V	4671	18N02F17K12Z	6620	18N02F17G23A
776	18N02F17P06P	2724	18N02F17C11E	4672	18N02F17G22P	6621	18N02F17G03K
777	18N02F17P07F	2725	18N02F17C07Q	4673	18N02F17G02P	6622	18N02F17C18Q
778	18N02F17K17Q	2726	18N02F22C17B	4674	18N02F17C17J	6623	18N02F17C13A
779	18N02F17K16P	2727	18N02F22C12G	4675	18N02F17C12E	6624	18N02F17K03G
780	18N02F17K12V	2728	18N02F22C12B	4676	18N02F22C08V	6625	18N02F17G18L
781	18N02F17K11J	2729	18N02F17P22R	4677	18N02F17K13K	6626	18N02F17G13W
782	18N02F17K12F	2730	18N02F17P22G	4678	18N02F17K08Q	6627	18N02F17G03R
783	18N02F17K02F	2731	18N02F17P17W	4679	18N02F17K08K	6628	18N02F17C23B





GOBERNACIÓN DE ANTIOQUIA



784	18N02F17G21Z	2732	18N02F17P17G	4680	18N02F17K03A	6629	18N02F17C18W
785	18N02F17G22K	2733	18N02F17K12L	4681	18N02F17G13K	6630	18N02F17C18R
786	18N02F17G22A	2734	18N02F17K07W	4682	18N02F17G03Q	6631	18N02F17K13X
787	18N02F17G12V	2735	18N02F17C22W	4683	18N02F17C18F	6632	18N02F17K13S
788	18N02F17G12Q	2736	18N02F17C12L	4684	18N02F17C08Q	6633	18N02F17K13H
789	18N02F17G11P	2737	18N02F17C12B	4685	18N02F17C03A	6634	18N02F17K08C
790	18N02F17G12K	2738	18N02F17C02G	4686	18N02F17K23L	6635	18N02F17K03C
791	18N02F17G06J	2739	18N02F22C12S	4687	18N02F17K18R	6636	18N02F17G18H
792	18N02F17G07F	2740	18N02F22C12C	4688	18N02F17K08B	6637	18N02F17G13C
793	18N02F17G06E	2741	18N02F22C02X	4689	18N02F17G23G	6638	18N02F17G03H
794	18N02F17C22V	2742	18N02F22C02M	4690	18N02F17G18G	6639	18N02F17C18S
795	18N02F17C21U	2743	18N02F17P22X	4691	18N02F17G18B	6640	18N02F17C13S
796	18N02F17C22F	2744	18N02F17P22C	4692	18N02F17G08B	6641	18N02F17C13C
797	18N02F17C21E	2745	18N02F17P17X	4693	18N02F17C13W	6642	18N02F17C03S
798	18N02F17C16J	2746	18N02F17P17M	4694	18N02F17C13L	6643	18N02F17C03H
799	18N02F17C07K	2747	18N02F17K12X	4695	18N02F17C13G	6644	18N02F17K13Y
800	18N02F17C02K	2748	18N02F17K07X	4696	18N02F17C03B	6645	18N02F17K03N
801	18N02F22C07R	2749	18N02F17G17C	4697	18N02F17K23M	6646	18N02F17K03D
802	18N02F22C07L	2750	18N02F17G12C	4698	18N02F17K18S	6647	18N02F17G13Y
803	18N02F22C02B	2751	18N02F17C02X	4699	18N02F17K13M	6648	18N02F17G13N
804	18N02F17P22L	2752	18N02F22C02T	4700	18N02F17K08H	6649	18N02F17G08D
805	18N02F17P12B	2753	18N02F22C02I	4701	18N02F17K03M	6650	18N02F17G03T
806	18N02F17K17L	2754	18N02F17P22N	4702	18N02F17K03H	6651	18N02F17G03N
807	18N02F17K02L	2755	18N02F17K17Y	4703	18N02F17G18C	6652	18N02F17C13N
808	18N02F17G02R	2756	18N02F17K07T	4704	18N02F17G08M	6653	18N02F17C08T
809	18N02F17G02G	2757	18N02F17K02Y	4705	18N02F17G08H	6654	18N02F17C03N
810	18N02F17G02B	2758	18N02F17G17I	4706	18N02F17G03X	6655	18N02F17K18J
811	18N02F17C02W	2759	18N02F17G12Y	4707	18N02F17C23C	6656	18N02F17K08P
812	18N02F22C17C	2760	18N02F17G07Y	4708	18N02F17C03M	6657	18N02F17G23U
813	18N02F22C12X	2761	18N02F22C07Z	4709	18N02F17K03I	6658	18N02F17G23P
814	18N02F17K22M	2762	18N02F22C07E	4710	18N02F17G18N	6659	18N02F17G13J
815	18N02F17K17X	2763	18N02F17K12U	4711	18N02F17G13T	6660	18N02F17G08J
816	18N02F17K17S	2764	18N02F17G22U	4712	18N02F17G08I	6661	18N02F17G03Z
817	18N02F17K12H	2765	18N02F17G22J	4713	18N02F17C23I	6662	18N02F17C23P
818	18N02F17K07H	2766	18N02F17G17J	4714	18N02F17G18Z	6663	18N02F17C18Z
819	18N02F17K02S	2767	18N02F17G12E	4715	18N02F17G03U	6664	18N02F17C13E
820	18N02F17G22S	2768	18N02F17C17U	4716	18N02F17G03P	6665	18N02F17C03U





GOBERNACIÓN DE ANTIOQUIA



821	18N02F17G22H	2769	18N02F17C12J	4717	18N02F17G03E	6666	18N02F17C03P
822	18N02F17G12S	2770	18N02F17C02Z	4718	18N02F17C18J	6667	18N02F17K19W
823	18N02F17G12M	2771	18N02F17C02P	4719	18N02F17C08U	6668	18N02F17K14W
824	18N02F17C22X	2772	18N02F22C13V	4720	18N02F17C03Z	6669	18N02F17K14R
825	18N02F17C12C	2773	18N02F17K18A	4721	18N02F17C03E	6670	18N02F17K04W
826	18N02F17C02H	2774	18N02F17G13Q	4722	18N02F17K19V	6671	18N02F17K04F
827	18N02F22C17D	2775	18N02F17G03V	4723	18N02F17K19F	6672	18N02F17K04G
828	18N02F22C07D	2776	18N02F17C18V	4724	18N02F17K14G	6673	18N02F17G24K
829	18N02F17K17N	2777	18N02F17C18K	4725	18N02F17K09K	6674	18N02F17G19K
830	18N02F17K02T	2778	18N02F17C13V	4726	18N02F17K04Q	6675	18N02F17G19G
831	18N02F17K02D	2779	18N02F17K08G	4727	18N02F17K04L	6676	18N02F17G14Q
832	18N02F17G22Y	2780	18N02F17K03L	4728	18N02F17K04B	6677	18N02F17G14B
833	18N02F17G22D	2781	18N02F17G23W	4729	18N02F17G24W	6678	18N02F17G09G
834	18N02F17G12N	2782	18N02F17G08G	4730	18N02F17G19V	6679	18N02F17G04W
835	18N02F17G07I	2783	18N02F17G03L	4731	18N02F17G14R	6680	18N02F17G04K
836	18N02F17G02Y	2784	18N02F17C18L	4732	18N02F17G14K	6681	18N02F17G04F
837	18N02F17G02N	2785	18N02F17C08W	4733	18N02F17G14L	6682	18N02F17C24K
838	18N02F17G02D	2786	18N02F17C08B	4734	18N02F17G09Q	6683	18N02F17C24A
839	18N02F17C17N	2787	18N02F17C03G	4735	18N02F17G04G	6684	18N02F17C19V
840	18N02F17C12D	2788	18N02F17K23H	4736	18N02F17G04B	6685	18N02F17C19L
841	18N02F22C12U	2789	18N02F17K08X	4737	18N02F17C19R	6686	18N02F17C19B
842	18N02F17K07U	2790	18N02F17K08S	4738	18N02F17C14G	6687	18N02F17C14K
843	18N02F17K07J	2791	18N02F17G23S	4739	18N02F17C09V	6688	18N02F17C14F
844	18N02F17G22E	2792	18N02F17G18M	4740	18N02F17C09W	6689	18N02F17C09Q
845	18N02F17G17P	2793	18N02F17G13M	4741	18N02F17C09B	6690	18N02F17C04W
846	18N02F17C22U	2794	18N02F17C23X	4742	18N02F17K24M	6691	18N02F17K19M
847	18N02F17C17P	2795	18N02F17C08S	4743	18N02F17K24H	6692	18N02F17K19H
848	18N02F17C07Z	2796	18N02F17K18I	4744	18N02F17K04C	6693	18N02F17K09H
849	18N02F22C13A	2797	18N02F17K13N	4745	18N02F17G14S	6694	18N02F17G19S
850	18N02F17G23K	2798	18N02F17K13D	4746	18N02F17G09S	6695	18N02F17G09M
851	18N02F17G18Q	2799	18N02F17K08Y	4747	18N02F17G04M	6696	18N02F17G04X
852	18N02F17G18F	2800	18N02F17G18D	4748	18N02F17C14X	6697	18N02F17C24X
853	18N02F17G13F	2801	18N02F17G13D	4749	18N02F17C14S	6698	18N02F17C24M
854	18N02F17C23V	2802	18N02F17G08T	4750	18N02F17C14H	6699	18N02F17C19H
855	18N02F17C18A	2803	18N02F17G03I	4751	18N02F17K19N	6700	18N02F17C04S
856	18N02F17C13Q	2804	18N02F17C18N	4752	18N02F17K19I	6701	18N02F17K19Y
857	18N02F17C13K	2805	18N02F17K18E	4753	18N02F17K04Y	6702	18N02F17K14T





GOBERNACIÓN DE ANTIOQUIA



858	18N02F17C08V	2806	18N02F17K13P	4754	18N02F17K04N	6703	18N02F17K09Y
859	18N02F17C03K	2807	18N02F17K08Z	4755	18N02F17G24N	6704	18N02F17K09T
860	18N02F22C18B	2808	18N02F17K03J	4756	18N02F17G14N	6705	18N02F17K04D
861	18N02F17K23G	2809	18N02F17G23J	4757	18N02F17C24Y	6706	18N02F17G24T
862	18N02F17K23B	2810	18N02F17G23E	4758	18N02F17C24N	6707	18N02F17G19N
863	18N02F17K18L	2811	18N02F17G18P	4759	18N02F17C19Y	6708	18N02F17C24I
864	18N02F17K18G	2812	18N02F17G08P	4760	18N02F17C19D	6709	18N02F17C19N
865	18N02F17K13L	2813	18N02F17C23Z	4761	18N02F17C14T	6710	18N02F17C09D
866	18N02F17K08W	2814	18N02F17C18U	4762	18N02F17K19U	6711	18N02F17C04N
867	18N02F17G13R	2815	18N02F17K24K	4763	18N02F17K09Z	6712	18N02F17K24J
868	18N02F17G08W	2816	18N02F17K19K	4764	18N02F17K09J	6713	18N02F17G24P
869	18N02F17G08L	2817	18N02F17K14V	4765	18N02F17K09E	6714	18N02F17G24E
870	18N02F17G03W	2818	18N02F17K14L	4766	18N02F17K04J	6715	18N02F17G14J
871	18N02F17C23W	2819	18N02F17K14F	4767	18N02F17K04E	6716	18N02F17G04J
872	18N02F17C08R	2820	18N02F17K09W	4768	18N02F17G24Z	6717	18N02F17C04J
873	18N02F17C08G	2821	18N02F17K09A	4769	18N02F17G19U	6718	18N02F17K10K
874	18N02F17C03L	2822	18N02F17K04V	4770	18N02F17G09P	6719	18N02F17G20A
875	18N02F17K18X	2823	18N02F17G24B	4771	18N02F17C24U	6720	18N02F17C25Q
876	18N02F17K03X	2824	18N02F17G19A	4772	18N02F17C24P	6721	18N02F17C15Q
877	18N02F17G23X	2825	18N02F17G14W	4773	18N02F17C24E	6722	18N02F17C05Q
878	18N02F17G23H	2826	18N02F17C24V	4774	18N02F17C09Z	6723	18N02F17C05K
879	18N02F17C18M	2827	18N02F17C19Q	4775	18N02F17C09E	6724	18N02F17K20L
880	18N02F17C08X	2828	18N02F17C19A	4776	18N02F17C04P	6725	18N02F17K15L
881	18N02F17C08C	2829	18N02F17C14R	4777	18N02F17K20K	6726	18N02F17G25W
882	18N02F17K23N	2830	18N02F17C09K	4778	18N02F17K15F	6727	18N02F17G15R
883	18N02F17K23I	2831	18N02F17C09L	4779	18N02F17K05V	6728	18N02F17G15G
884	18N02F17K23D	2832	18N02F17C04L	4780	18N02F17K05Q	6729	18N02F17G05G
885	18N02F17K13T	2833	18N02F17K14S	4781	18N02F17G10V	6730	18N02F17C25R
886	18N02F17G23N	2834	18N02F17K14C	4782	18N02F17G05V	6731	18N02F17C15R
887	18N02F17G08Y	2835	18N02F17K09M	4783	18N02F17G05Q	6732	18N02F17K25M
888	18N02F17G08N	2836	18N02F17G24X	4784	18N02F17C20V	6733	18N02F17K15S
889	18N02F17C23D	2837	18N02F17G14C	4785	18N02F17C20K	6734	18N02F17K10C
890	18N02F17C13Y	2838	18N02F17C24C	4786	18N02F17C15V	6735	18N02F17K05M
891	18N02F17C08D	2839	18N02F17C09X	4787	18N02F17C10K	6736	18N02F17G20M
892	18N02F17C03I	2840	18N02F17C04H	4788	18N02F17K20G	6737	18N02F17G20C
893	18N02F17K18U	2841	18N02F17C04C	4789	18N02F17K10G	6738	18N02F17G15X
894	18N02F17K08U	2842	18N02F17G19I	4790	18N02F17K05R	6739	18N02F17C25H





GOBERNACIÓN DE ANTIOQUIA



895	18N02F17K03E	2843	18N02F17G09Y	4791	18N02F17K05G	6740	18N02F17C20X
896	18N02F17G03J	2844	18N02F17G09D	4792	18N02F17K05B	6741	18N02F17C10M
897	18N02F17C13P	2845	18N02F17G04T	4793	18N02F17G25G	6742	18N02F17K20I
898	18N02F17K24G	2846	18N02F17G19Z	4794	18N02F17G05W	6743	18N02F17K10D
899	18N02F17K24B	2847	18N02F17G04E	4795	18N02F17C25L	6744	18N02F17G25N
900	18N02F17K19A	2848	18N02F17C24Z	4796	18N02F17C20R	6745	18N02F17G20D
901	18N02F17K19B	2849	18N02F17C09J	4797	18N02F17C20B	6746	18N02F17C15I
902	18N02F17K14B	2850	18N02F17K25A	4798	18N02F17C15L	6747	18N02F17K10P
903	18N02F17K09G	2851	18N02F17K20F	4799	18N02F17C10L	6748	18N02F17K05J
904	18N02F17K04A	2852	18N02F17K15V	4800	18N02F17K20S	6749	18N02F17G20P
905	18N02F17G24Q	2853	18N02F17G25V	4801	18N02F17K20C	6750	18N02F17G10Z
906	18N02F17G24G	2854	18N02F17G20K	4802	18N02F17K15C	6751	18N02F17G05P
907	18N02F17G24A	2855	18N02F17G10Q	4803	18N02F17G20X	6752	18N02F17C05J
908	18N02F17G04Q	2856	18N02F17C25A	4804	18N02F17G15M	6753	18N02F17L11Q
909	18N02F17C24L	2857	18N02F17C15A	4805	18N02F17G10S	6754	18N02F17L01F
910	18N02F17C19G	2858	18N02F17K20R	4806	18N02F17G10C	6755	18N02F17H21Q
911	18N02F17C14B	2859	18N02F17K20B	4807	18N02F17G05H	6756	18N02F17H21F
912	18N02F17C09G	2860	18N02F17K10B	4808	18N02F17C25S	6757	18N02F17H11Q
913	18N02F17C04B	2861	18N02F17G25L	4809	18N02F17C15X	6758	18N02F17H01K
914	18N02F17K19S	2862	18N02F17G25B	4810	18N02F17K25N	6759	18N02F17H01F
915	18N02F17K09X	2863	18N02F17G20L	4811	18N02F17K10T	6760	18N02F17D21Q
916	18N02F17K04X	2864	18N02F17G20G	4812	18N02F17G15Y	6761	18N02F17D16V
917	18N02F17K04M	2865	18N02F17G20B	4813	18N02F17G15I	6762	18N02F17D16K
918	18N02F17G19M	2866	18N02F17G05R	4814	18N02F17K20Z	6763	18N02F17D16F
919	18N02F17G19C	2867	18N02F17C10W	4815	18N02F17K15Z	6764	18N02F17D11Q
920	18N02F17C24S	2868	18N02F17C10R	4816	18N02F17K15J	6765	18N02F17L21B
921	18N02F17C19M	2869	18N02F17C10B	4817	18N02F17K10U	6766	18N02F17L01C
922	18N02F17C09S	2870	18N02F17C05L	4818	18N02F17K10E	6767	18N02F17H21G
923	18N02F17C09M	2871	18N02F17K20H	4819	18N02F17K05P	6768	18N02F17H11S
924	18N02F17C09H	2872	18N02F17K15M	4820	18N02F17G25P	6769	18N02F17H11H
925	18N02F17K24N	2873	18N02F17G25H	4821	18N02F17G25J	6770	18N02F17H06L
926	18N02F17K14N	2874	18N02F17G15S	4822	18N02F17C25E	6771	18N02F17H06H
927	18N02F17K04T	2875	18N02F17G10H	4823	18N02F17C15Z	6772	18N02F17H01R
928	18N02F17G24D	2876	18N02F17C25M	4824	18N02F17C15P	6773	18N02F17D21W
929	18N02F17G19D	2877	18N02F17C20M	4825	18N02F17L16A	6774	18N02F17D21S
930	18N02F17G04I	2878	18N02F17C20C	4826	18N02F17L11F	6775	18N02F17D21M
931	18N02F17C14D	2879	18N02F17C10X	4827	18N02F17L06K	6776	18N02F17D16G





GOBERNACIÓN DE ANTIOQUIA



932	18N02F17C09T	2880	18N02F17C10S	4828	18N02F17L06A	6777	18N02F17D16B
933	18N02F17K24P	2881	18N02F17C10C	4829	18N02F17H21K	6778	18N02F17D11S
934	18N02F17K24E	2882	18N02F17C05X	4830	18N02F17H16Q	6779	18N02F17D06W
935	18N02F17K19P	2883	18N02F17C05M	4831	18N02F17H11K	6780	18N02F17D01X
936	18N02F17K19J	2884	18N02F17K05T	4832	18N02F17H01V	6781	18N02F17D01R
937	18N02F17K14E	2885	18N02F17K05N	4833	18N02F17D01F	6782	18N02F17D01H
938	18N02F17K09P	2886	18N02F17K05I	4834	18N02F17L16L	6783	18N02F17D21I
939	18N02F17K04P	2887	18N02F17G20N	4835	18N02F17L16G	6784	18N02F17D06N
940	18N02F17G19P	2888	18N02F17G05T	4836	18N02F17L06W	6785	18N02F16D09A
941	18N02F17G19E	2889	18N02F17G05N	4837	18N02F17H21X	6786	18N02F11Q24V
942	18N02F17G09J	2890	18N02F17C20Y	4838	18N02F17H21M	6787	18N02F16H04X
943	18N02F17G09E	2891	18N02F17C15T	4839	18N02F17H21C	6788	18N02F16D09X
944	18N02F17C14J	2892	18N02F17K25E	4840	18N02F17H16B	6789	18N02F16D04C
945	18N02F17C04E	2893	18N02F17K05E	4841	18N02F17H11L	6790	18N02F11Q24X
946	18N02F17K15K	2894	18N02F17G20U	4842	18N02F17H11M	6791	18N02F16H19D
947	18N02F17K10Q	2895	18N02F17G10E	4843	18N02F17H06W	6792	18N02F16H09Y
948	18N02F17K05A	2896	18N02F17G05U	4844	18N02F17H01W	6793	18N02F16H09T
949	18N02F17G25K	2897	18N02F17G05J	4845	18N02F17H01H	6794	18N02F16H04D
950	18N02F17G20F	2898	18N02F17C20U	4846	18N02F17H01B	6795	18N02F16D24Y
951	18N02F17G10F	2899	18N02F17C15U	4847	18N02F17D21X	6796	18N02F16D24T
952	18N02F17G10A	2900	18N02F17C10U	4848	18N02F17D16W	6797	18N02F16D19D
953	18N02F17C25K	2901	18N02F17C05U	4849	18N02F17D16L	6798	18N02F16D14N
954	18N02F17C20F	2902	18N02F17L21A	4850	18N02F17D06X	6799	18N02F16D09Y
955	18N02F17C10V	2903	18N02F17L16V	4851	18N02F17D01G	6800	18N02F16D04T
956	18N02F17K25L	2904	18N02F17L06F	4852	18N02F17D11D	6801	18N02F16D04D
957	18N02F17K20W	2905	18N02F17H16V	4853	18N02F17D01I	6802	18N02F16L09J
958	18N02F17K15R	2906	18N02F17H16F	4854	18N02F16D04V	6803	18N02F16L09E
959	18N02F17K05W	2907	18N02F17H11F	4855	18N02F16D04K	6804	18N02F16L04U
960	18N02F17C20W	2908	18N02F17D21F	4856	18N02F16D14L	6805	18N02F16H24U
961	18N02F17C20L	2909	18N02F17D16Q	4857	18N02F16D04R	6806	18N02F16H24E
962	18N02F17C20G	2910	18N02F17D06V	4858	18N02F16D04L	6807	18N02F16H09J
963	18N02F17C05R	2911	18N02F17L16W	4859	18N02F11Q24W	6808	18N02F16H04P
964	18N02F17K25H	2912	18N02F17L01G	4860	18N02F16D24M	6809	18N02F16D19U
965	18N02F17K20M	2913	18N02F17H21R	4861	18N02F16D19M	6810	18N02F16D14J
966	18N02F17K15X	2914	18N02F17H21L	4862	18N02F16D14S	6811	18N02F16D09Z
967	18N02F17K10S	2915	18N02F17H21H	4863	18N02F16D04M	6812	18N02F16L15K
968	18N02F17G20H	2916	18N02F17H16W	4864	18N02F16D04H	6813	18N02F16L10V





GOBERNACIÓN DE ANTIOQUIA



969	18N02F17G05X	2917	18N02F17H16X	4865	18N02F16H19I	6814	18N02F16H25Q
970	18N02F17G05M	2918	18N02F17H16R	4866	18N02F16D24D	6815	18N02F16H15Q
971	18N02F17C25X	2919	18N02F17H11R	4867	18N02F16D04Y	6816	18N02F16H10A
972	18N02F17C15C	2920	18N02F17H11G	4868	18N02F16D04I	6817	18N02F16H05F
973	18N02F17K20T	2921	18N02F17H06M	4869	18N02F16H19P	6818	18N02F16D20K
974	18N02F17K15T	2922	18N02F17H01L	4870	18N02F16H19E	6819	18N02F16D20A
975	18N02F17K15D	2923	18N02F17H01G	4871	18N02F16H14U	6820	18N02F16D10F
976	18N02F17K10N	2924	18N02F17D21R	4872	18N02F16H09P	6821	18N02F16D05V
977	18N02F17K05D	2925	18N02F17D16R	4873	18N02F16D24P	6822	18N02F16D05F
978	18N02F17G25T	2926	18N02F17D11L	4874	18N02F16D19E	6823	18N02F16L25G
979	18N02F17C25Y	2927	18N02F17D06S	4875	18N02F16D09U	6824	18N02F16L05R
980	18N02F17C25T	2928	18N02F17D21T	4876	18N02F16D04U	6825	18N02F16H20L
981	18N02F17C25I	2929	18N02F17D16T	4877	18N02F16D04J	6826	18N02F16H20G
982	18N02F17C20I	2930	18N02F17D11N	4878	18N02F11Q24Z	6827	18N02F16D20W
983	18N02F17C10T	2931	18N02F17D11I	4879	18N02F16L25A	6828	18N02F16D20G
984	18N02F17K10J	2932	18N02F16D09W	4880	18N02F16L05Q	6829	18N02F16D10W
985	18N02F17G25U	2933	18N02F16D09S	4881	18N02F16H15A	6830	18N02F16D10B
986	18N02F17G15J	2934	18N02F16D04X	4882	18N02F16H10Q	6831	18N02F16D05G
987	18N02F17G15E	2935	18N02F16H19T	4883	18N02F16L25B	6832	18N02F16L15X
988	18N02F17C20Z	2936	18N02F16H14Y	4884	18N02F16L15W	6833	18N02F16L10X
989	18N02F17C15E	2937	18N02F16H14T	4885	18N02F16L15G	6834	18N02F16H25C
990	18N02F17C05P	2938	18N02F16H04Y	4886	18N02F16L10B	6835	18N02F16H20X
991	18N02F17L21F	2939	18N02F16D19I	4887	18N02F16L05B	6836	18N02F16H20S
992	18N02F17L16K	2940	18N02F16D09D	4888	18N02F16H25L	6837	18N02F16H20H
993	18N02F17L11V	2941	18N02F16H24P	4889	18N02F16H20R	6838	18N02F16H20C
994	18N02F17L06V	2942	18N02F16H19J	4890	18N02F16H15R	6839	18N02F16H15C
995	18N02F17H11A	2943	18N02F16H09U	4891	18N02F16H10W	6840	18N02F16H10M
996	18N02F17D21A	2944	18N02F16D24Z	4892	18N02F16H05R	6841	18N02F16D25C
997	18N02F17D11V	2945	18N02F16D19Z	4893	18N02F16D25G	6842	18N02F16D20X
998	18N02F17D06F	2946	18N02F16D04P	4894	18N02F16D15G	6843	18N02F16D10C
999	18N02F17D01Q	2947	18N02F16L20A	4895	18N02F16D15B	6844	18N02F16L25D
1000	18N02F17L11L	2948	18N02F16H10F	4896	18N02F16D05B	6845	18N02F16L20D
1001	18N02F17L11B	2949	18N02F16D15V	4897	18N02F16L25C	6846	18N02F16L15T
1002	18N02F17L06L	2950	18N02F16D15K	4898	18N02F16L20H	6847	18N02F16L10N
1003	18N02F17L01W	2951	18N02F16D10V	4899	18N02F16L05S	6848	18N02F16H25T
1004	18N02F17L01S	2952	18N02F16L20W	4900	18N02F16L05M	6849	18N02F16H25I
1005	18N02F17L01M	2953	18N02F16L15B	4901	18N02F16D10H	6850	18N02F16H20Y





GOBERNACIÓN DE ANTIOQUIA



UNIDOS

1006	18N02F17L01H	2954	18N02F16L10R	4902	18N02F16L20N	6851	18N02F16H15I
1007	18N02F17L01B	2955	18N02F16L10L	4903	18N02F16L15N	6852	18N02F16H10Y
1008	18N02F17H21W	2956	18N02F16L10G	4904	18N02F16L15I	6853	18N02F16H10T
1009	18N02F17H16S	2957	18N02F16L05L	4905	18N02F16L15D	6854	18N02F16D20T
1010	18N02F17H11W	2958	18N02F16H25W	4906	18N02F16L05T	6855	18N02F16D20D
1011	18N02F17H11C	2959	18N02F16H25G	4907	18N02F16L05I	6856	18N02F16D05N
1012	18N02F17H06G	2960	18N02F16H15B	4908	18N02F16H10N	6857	18N02F16L20U
1013	18N02F17H06B	2961	18N02F16H10B	4909	18N02F16D25T	6858	18N02F17I16Q
1014	18N02F17H01S	2962	18N02F16L20X	4910	18N02F16D25N	6859	18N02F16L15E
1015	18N02F17H01C	2963	18N02F16L20M	4911	18N02F16D20N	6860	18N02F17I06V
1016	18N02F17D16S	2964	18N02F16H25S	4912	18N02F16D15T	6861	18N02F17E16Q
1017	18N02F17D16C	2965	18N02F16H10S	4913	18N02F16D10T	6862	18N02F17E11F
1018	18N02F17D11R	2966	18N02F16H10H	4914	18N02F16D10N	6863	18N02F17E06V
1019	18N02F17D11G	2967	18N02F16H05S	4915	18N02F16D05Y	6864	18N02F17E06K
1020	18N02F17D01L	2968	18N02F16D25H	4916	18N02F16D05I	6865	18N02F16H05P
1021	18N02F17D16Y	2969	18N02F16L25I	4917	18N02F16L10E	6866	18N02F17E01K
1022	18N02F17D16N	2970	18N02F16L20Y	4918	18N02F16L05E	6867	18N02F17A21Q
1023	18N02F17D16I	2971	18N02F16L20T	4919	18N02F16H25Z	6868	18N02F17A11V
1024	18N02F17D11T	2972	18N02F16H10I	4920	18N02F16H25P	6869	18N02F16D10Z
1025	18N02F17D01E	2973	18N02F16D15Y	4921	18N02F17E21F	6870	18N02F16D10J
1026	18N02F16D19G	2974	18N02F16D15I	4922	18N02F16H20J	6871	18N02F17A06F
1027	18N02F16D04B	2975	18N02F16D05T	4923	18N02F16H05Z	6872	18N02F17A06A
1028	18N02F16H04M	2976	18N02F16L25J	4924	18N02F16H05J	6873	18N02F17A01K
1029	18N02F16D24X	2977	18N02F17I16K	4925	18N02F16D25U	6874	18N02F17I16R
1030	18N02F16D14C	2978	18N02F17I11A	4926	18N02F17A11Q	6875	18N02F17I01W
1031	18N02F16H14N	2979	18N02F16L10U	4927	18N02F16D10P	6876	18N02F17I01B
1032	18N02F16H04N	2980	18N02F16L05Z	4928	18N02F16D05P	6877	18N02F17E11R
1033	18N02F16D24I	2981	18N02F17I01V	4929	18N02F16D05E	6878	18N02F17E06R
1034	18N02F16D19N	2982	18N02F17I01F	4930	18N02F11Q25Z	6879	18N02F17E01L
1035	18N02F16D09N	2983	18N02F17I01A	4931	18N02F17I16W	6880	18N02F17A11G
1036	18N02F16D04N	2984	18N02F16H15Z	4932	18N02F17I11L	6881	18N02F17A01W
1037	18N02F11Q24Y	2985	18N02F16H10U	4933	18N02F17I01G	6882	18N02F17I21H
1038	18N02F16H14J	2986	18N02F17E06Q	4934	18N02F17E21G	6883	18N02F17I16H
1039	18N02F16D24U	2987	18N02F17A16V	4935	18N02F17E16R	6884	18N02F17I16C
1040	18N02F16D24J	2988	18N02F16D20E	4936	18N02F17E06W	6885	18N02F17I01S
1041	18N02F16D19P	2989	18N02F17A11F	4937	18N02F17E01G	6886	18N02F17E21H
1042	18N02F16D14U	2990	18N02F16D10U	4938	18N02F17A21W	6887	18N02F17E16M





GOBERNACIÓN DE ANTIOQUIA



1043	18N02F16D14E	2991	18N02F16D05U	4939	18N02F17A21R	6888	18N02F17E11M
1044	18N02F16D09P	2992	18N02F17A01Q	4940	18N02F17A11L	6889	18N02F17E06S
1045	18N02F16D09E	2993	18N02F17I21G	4941	18N02F17A01R	6890	18N02F17A21X
1046	18N02F16L20F	2994	18N02F17I11R	4942	18N02F17I16X	6891	18N02F17A21H
1047	18N02F16L10F	2995	18N02F17I11G	4943	18N02F17I11C	6892	18N02F17A16M
1048	18N02F16L05V	2996	18N02F17I06G	4944	18N02F17I01X	6893	18N02F17A06X
1049	18N02F16L05F	2997	18N02F17A11W	4945	18N02F17E21C	6894	18N02F17A01H
1050	18N02F16H15V	2998	18N02F17A06R	4946	18N02F17E11H	6895	18N02F17I16T
1051	18N02F16H10V	2999	18N02F17A06G	4947	18N02F17A21M	6896	18N02F17I11T
1052	18N02F16H05V	3000	18N02F12M21W	4948	18N02F17A21C	6897	18N02F17I01I
1053	18N02F16D15F	3001	18N02F17I11X	4949	18N02F17A01S	6898	18N02F17I01D
1054	18N02F16D15A	3002	18N02F17I01M	4950	18N02F17I01T	6899	18N02F17E16I
1055	18N02F16D10Q	3003	18N02F17E16S	4951	18N02F17E16D	6900	18N02F17E11I
1056	18N02F16D10A	3004	18N02F17E16H	4952	18N02F17E11Y	6901	18N02F17E06D
1057	18N02F16D05Q	3005	18N02F17E01M	4953	18N02F17E06Y	6902	18N02F17E01N
1058	18N02F16D05K	3006	18N02F17E01H	4954	18N02F17E06I	6903	18N02F17A11T
1059	18N02F16D05A	3007	18N02F17A21S	4955	18N02F17A16N	6904	18N02F17A06I
1060	18N02F16L20R	3008	18N02F17A16C	4956	18N02F17A11Y	6905	18N02F17I21E
1061	18N02F16L10W	3009	18N02F17A11S	4957	18N02F17A01T	6906	18N02F17E21Z
1062	18N02F16H15W	3010	18N02F17E16T	4958	18N02F17A01N	6907	18N02F17E21P
1063	18N02F16H10R	3011	18N02F17E01Y	4959	18N02F17A01D	6908	18N02F17E16E
1064	18N02F16H10L	3012	18N02F17A16T	4960	18N02F17I16Z	6909	18N02F17E11E
1065	18N02F16D15L	3013	18N02F17A06D	4961	18N02F17I16P	6910	18N02F17E01U
1066	18N02F16L25H	3014	18N02F17I16E	4962	18N02F17I11E	6911	18N02F17A16Z
1067	18N02F16L15M	3015	18N02F17I06Z	4963	18N02F17I06E	6912	18N02F17A16U
1068	18N02F16L10S	3016	18N02F17I06U	4964	18N02F17E16J	6913	18N02F17A01P
1069	18N02F16L10C	3017	18N02F17I06P	4965	18N02F17A21Z	6914	18N02F17I17Q
1070	18N02F16H25M	3018	18N02F17I06J	4966	18N02F17A01Z	6915	18N02F17I07A
1071	18N02F16H25H	3019	18N02F17E21E	4967	18N02F17I22F	6916	18N02F17I02A
1072	18N02F16H15M	3020	18N02F17E06E	4968	18N02F17E22A	6917	18N02F17E12V
1073	18N02F16H05H	3021	18N02F17E01P	4969	18N02F17E17A	6918	18N02F17E07V
1074	18N02F16D25S	3022	18N02F17A01U	4970	18N02F17A22F	6919	18N02F17E07Q
1075	18N02F16D15H	3023	18N02F17I22A	4971	18N02F17A17F	6920	18N02F17E07A
1076	18N02F16D10M	3024	18N02F17I07V	4972	18N02F17A12V	6921	18N02F17A22V
1077	18N02F16D05X	3025	18N02F17E22V	4973	18N02F17A12K	6922	18N02F17A07K
1078	18N02F16L10I	3026	18N02F17E02K	4974	18N02F17A02Q	6923	18N02F17A07A
1079	18N02F16L10D	3027	18N02F17E02F	4975	18N02F17A02K	6924	18N02F12M22V





GOBERNACIÓN DE ANTIOQUIA



UNIDOS

1080	18N02F16L05Y	3028	18N02F17A12Q	4976	18N02F17A02A	6925	18N02F17I07R
1081	18N02F16H25Y	3029	18N02F17A02V	4977	18N02F17I12R	6926	18N02F17E12W
1082	18N02F16H20N	3030	18N02F17I22G	4978	18N02F17I12L	6927	18N02F17E12R
1083	18N02F16H10D	3031	18N02F17I17W	4979	18N02F17E02R	6928	18N02F17E12L
1084	18N02F16D25D	3032	18N02F17I07W	4980	18N02F17E02G	6929	18N02F17E07W
1085	18N02F16L20J	3033	18N02F17E22R	4981	18N02F17A22W	6930	18N02F17E07L
1086	18N02F17I16F	3034	18N02F17E22G	4982	18N02F17A17G	6931	18N02F17A02G
1087	18N02F16L20E	3035	18N02F17E12G	4983	18N02F17A12W	6932	18N02F17I17X
1088	18N02F16L15U	3036	18N02F17E07R	4984	18N02F17I22C	6933	18N02F17I07H
1089	18N02F17I11F	3037	18N02F17A22L	4985	18N02F17I07X	6934	18N02F17E02X
1090	18N02F16L10Z	3038	18N02F17A22B	4986	18N02F17I02C	6935	18N02F17A22H
1091	18N02F17I01Q	3039	18N02F17A17R	4987	18N02F17E17H	6936	18N02F17A07S
1092	18N02F16L05J	3040	18N02F17A12G	4988	18N02F17E12H	6937	18N02F17A07C
1093	18N02F17E11Q	3041	18N02F17A07R	4989	18N02F17A02S	6938	18N02F17I12I
1094	18N02F16H15P	3042	18N02F17A02L	4990	18N02F17I17Y	6939	18N02F17I07Y
1095	18N02F17E06A	3043	18N02F17I22H	4991	18N02F17I17N	6940	18N02F17I07I
1096	18N02F17E01V	3044	18N02F17I17H	4992	18N02F17I12D	6941	18N02F17I02I
1097	18N02F16D25P	3045	18N02F17I02M	4993	18N02F17E02D	6942	18N02F17I02D
1098	18N02F16D20Z	3046	18N02F17E12M	4994	18N02F12M22Y	6943	18N02F17E22N
1099	18N02F17A16A	3047	18N02F17E12C	4995	18N02F17I12E	6944	18N02F17E17N
1100	18N02F16D15E	3048	18N02F17E07X	4996	18N02F17I02Z	6945	18N02F17E12I
1101	18N02F17A01V	3049	18N02F17E02M	4997	18N02F17I02E	6946	18N02F17E02T
1102	18N02F17I16L	3050	18N02F17E02H	4998	18N02F17E17Z	6947	18N02F17E02I
1103	18N02F17I06R	3051	18N02F17A22S	4999	18N02F17E17P	6948	18N02F17A22Y
1104	18N02F17I01L	3052	18N02F17A17M	5000	18N02F17E07J	6949	18N02F17A22I
1105	18N02F17E21W	3053	18N02F17A17C	5001	18N02F17A22Z	6950	18N02F17A17T
1106	18N02F17E16W	3054	18N02F17I22D	5002	18N02F17A22U	6951	18N02F17A17I
1107	18N02F17E06L	3055	18N02F17I17I	5003	18N02F17A17E	6952	18N02F17A07N
1108	18N02F17E01R	3056	18N02F17E22Y	5004	18N02F17A07J	6953	18N02F17A07I
1109	18N02F17A21L	3057	18N02F17A07T	5005	18N02F17A02E	6954	18N02F17I17E
1110	18N02F17A01L	3058	18N02F17A07D	5006	18N02F17I23G	6955	18N02F17I07Z
1111	18N02F17A01G	3059	18N02F17A02D	5007	18N02F17I13V	6956	18N02F17I02J
1112	18N02F17I11H	3060	18N02F17I17Z	5008	18N02F17I13F	6957	18N02F17E22U
1113	18N02F17I06S	3061	18N02F17I17U	5009	18N02F17I08L	6958	18N02F17E22P
1114	18N02F17E01C	3062	18N02F17E12P	5010	18N02F17I03B	6959	18N02F17E22J
1115	18N02F17A11H	3063	18N02F17E12J	5011	18N02F17E23R	6960	18N02F17E22E
1116	18N02F17A06M	3064	18N02F17E12E	5012	18N02F17E18F	6961	18N02F17E17E





GOBERNACIÓN DE ANTIOQUIA



UNIDOS

1117	18N02F17I16Y	3065	18N02F17A17J	5013	18N02F17E13K	6962	18N02F17E07P
1118	18N02F17I06N	3066	18N02F17A12U	5014	18N02F17E03L	6963	18N02F17E07E
1119	18N02F17I01Y	3067	18N02F17A07U	5015	18N02F17E03G	6964	18N02F17E02J
1120	18N02F17E06N	3068	18N02F17I23F	5016	18N02F17E03B	6965	18N02F17E02E
1121	18N02F17E01I	3069	18N02F17I18Q	5017	18N02F17A18F	6966	18N02F17A17P
1122	18N02F17A21N	3070	18N02F17I13Q	5018	18N02F17A13L	6967	18N02F17A07P
1123	18N02F17A01Y	3071	18N02F17I13B	5019	18N02F17A08K	6968	18N02F17I18V
1124	18N02F17I11Z	3072	18N02F17I03G	5020	18N02F17A03B	6969	18N02F17I18A
1125	18N02F17I01Z	3073	18N02F17E23V	5021	18N02F17I18C	6970	18N02F17I13R
1126	18N02F17I01U	3074	18N02F17E18W	5022	18N02F17I03X	6971	18N02F17I13A
1127	18N02F17I01E	3075	18N02F17E08L	5023	18N02F17E18H	6972	18N02F17I03A
1128	18N02F17E21U	3076	18N02F17E03F	5024	18N02F17E18C	6973	18N02F17E23Q
1129	18N02F17E16Z	3077	18N02F17A23W	5025	18N02F17A23S	6974	18N02F17E23K
1130	18N02F17E16P	3078	18N02F17A23L	5026	18N02F17A18X	6975	18N02F17E18V
1131	18N02F17E11Z	3079	18N02F17A23A	5027	18N02F17A13C	6976	18N02F17E18A
1132	18N02F17E01J	3080	18N02F17A18K	5028	18N02F17A08M	6977	18N02F17E13Q
1133	18N02F17A06Z	3081	18N02F17A18G	5029	18N02F17A03S	6978	18N02F17E13R
1134	18N02F17I02V	3082	18N02F17A18A	5030	18N02F17A03C	6979	18N02F17E13B
1135	18N02F17I02K	3083	18N02F17A13R	5031	18N02F12M23X	6980	18N02F17E08W
1136	18N02F17I02F	3084	18N02F17A13F	5032	18N02F17I13N	6981	18N02F17E03A
1137	18N02F17E17K	3085	18N02F17A08B	5033	18N02F17I08I	6982	18N02F17A08Q
1138	18N02F17E17F	3086	18N02F12M23W	5034	18N02F17I08D	6983	18N02F17A08L
1139	18N02F17E12Q	3087	18N02F17I08C	5035	18N02F17I03D	6984	18N02F17A03K
1140	18N02F17I12B	3088	18N02F17I03H	5036	18N02F17E23Y	6985	18N02F17A03G
1141	18N02F17I07L	3089	18N02F17E13S	5037	18N02F17E18T	6986	18N02F17I03M
1142	18N02F17I02G	3090	18N02F17E08X	5038	18N02F17E18I	6987	18N02F17E23S
1143	18N02F17E22B	3091	18N02F17A23H	5039	18N02F17E13D	6988	18N02F17E23H
1144	18N02F17E17W	3092	18N02F17I18Y	5040	18N02F17E08T	6989	18N02F17E23C
1145	18N02F17E02W	3093	18N02F17I13D	5041	18N02F17E08D	6990	18N02F17E13H
1146	18N02F17A07G	3094	18N02F17I08T	5042	18N02F17E03N	6991	18N02F17E08C
1147	18N02F17I22M	3095	18N02F17E18D	5043	18N02F17E03D	6992	18N02F17A23C
1148	18N02F17I17S	3096	18N02F17E13Y	5044	18N02F17A13Y	6993	18N02F17A18H
1149	18N02F17I12C	3097	18N02F17E13T	5045	18N02F17A08I	6994	18N02F17A13X
1150	18N02F17E22M	3098	18N02F17A23T	5046	18N02F17A03Y	6995	18N02F17A08X
1151	18N02F17E22H	3099	18N02F17A13N	5047	18N02F17E18Z	6996	18N02F17A08S
1152	18N02F17E22C	3100	18N02F17A03N	5048	18N02F17E13Z	6997	18N02F17A03X
1153	18N02F17E07C	3101	18N02F17I23P	5049	18N02F17E08P	6998	18N02F17A03H





GOBERNACIÓN DE ANTIOQUIA



1154	18N02F17A22C	3102	18N02F17I13P	5050	18N02F17E08E	6999	18N02F17I18T
1155	18N02F17A12X	3103	18N02F17I13J	5051	18N02F17E03E	7000	18N02F17I13I
1156	18N02F17A07X	3104	18N02F17I08J	5052	18N02F17A18J	7001	18N02F17E08N
1157	18N02F12M22X	3105	18N02F17I08E	5053	18N02F17A13Z	7002	18N02F17A23Y
1158	18N02F17I12Y	3106	18N02F17E08Z	5054	18N02F17A08U	7003	18N02F17I03J
1159	18N02F17E22I	3107	18N02F17E03J	5055	18N02F17A08P	7004	18N02F17E23U
1160	18N02F17E17I	3108	18N02F17A18Z	5056	18N02F17A08J	7005	18N02F17E13E
1161	18N02F17E12D	3109	18N02F17A18P	5057	18N02F17E24F	7006	18N02F17A23U
1162	18N02F17E07D	3110	18N02F17A13P	5058	18N02F17E09F	7007	18N02F17I24A
1163	18N02F17A22T	3111	18N02F17I19V	5059	18N02F17A19K	7008	18N02F17I19Q
1164	18N02F17A22N	3112	18N02F17I14A	5060	18N02F17A14K	7009	18N02F17I19A
1165	18N02F17A17D	3113	18N02F17E24Q	5061	18N02F17A09K	7010	18N02F17E19V
1166	18N02F17I12Z	3114	18N02F17E09V	5062	18N02F12M24V	7011	18N02F17E19A
1167	18N02F17I02P	3115	18N02F17E04V	5063	18N02F17E24R	7012	18N02F17E14V
1168	18N02F17E17U	3116	18N02F17A24K	5064	18N02F17E14R	7013	18N02F17E14K
1169	18N02F17E17J	3117	18N02F17A19Q	5065	18N02F17E09G	7014	18N02F17A19A
1170	18N02F17E12Z	3118	18N02F17A09Q	5066	18N02F17E04G	7015	18N02F17A04V
1171	18N02F17E12U	3119	18N02F17I24L	5067	18N02F17E04B	7016	18N02F17I24B
1172	18N02F17E02P	3120	18N02F17I14L	5068	18N02F17A14R	7017	18N02F17I19G
1173	18N02F17A12Z	3121	18N02F17I09W	5069	18N02F17A09R	7018	18N02F17I14R
1174	18N02F17A07Z	3122	18N02F17E24G	5070	18N02F17A04G	7019	18N02F17I09G
1175	18N02F17I13L	3123	18N02F17A19R	5071	18N02F17I24H	7020	18N02F17I04L
1176	18N02F17I08Q	3124	18N02F17A19L	5072	18N02F17I19M	7021	18N02F17I04G
1177	18N02F17I08G	3125	18N02F17A14B	5073	18N02F17I14H	7022	18N02F17E19R
1178	18N02F17I03W	3126	18N02F17A09W	5074	18N02F17I09X	7023	18N02F17E14G
1179	18N02F17I03Q	3127	18N02F17A09G	5075	18N02F17I04S	7024	18N02F17E09L
1180	18N02F17E23A	3128	18N02F17I19H	5076	18N02F17E19S	7025	18N02F17A19G
1181	18N02F17E13G	3129	18N02F17I09M	5077	18N02F17E19C	7026	18N02F17A14L
1182	18N02F17E08R	3130	18N02F17I09C	5078	18N02F17E09X	7027	18N02F12M24W
1183	18N02F17E08F	3131	18N02F17E24C	5079	18N02F17E09M	7028	18N02F17I24M
1184	18N02F17E03Q	3132	18N02F17A14X	5080	18N02F17A24X	7029	18N02F17I14M
1185	18N02F17A23G	3133	18N02F17A04M	5081	18N02F17A24S	7030	18N02F17I09H
1186	18N02F17A23B	3134	18N02F12M24X	5082	18N02F17A14M	7031	18N02F17I04M
1187	18N02F17A18R	3135	18N02F17I24D	5083	18N02F17A14C	7032	18N02F17E09S
1188	18N02F17A18B	3136	18N02F17I04T	5084	18N02F17A04X	7033	18N02F17A24C
1189	18N02F17I18H	3137	18N02F17E24Y	5085	18N02F17I24N	7034	18N02F17A19X
1190	18N02F17I13X	3138	18N02F17E19T	5086	18N02F17I19I	7035	18N02F17A19M





GOBERNACIÓN DE ANTIOQUIA



1191	18N02F17I08H	3139	18N02F17E14D	5087	18N02F17I14I	7036	18N02F17A09C
1192	18N02F17I03C	3140	18N02F17E09N	5088	18N02F17I09D	7037	18N02F17A04C
1193	18N02F17E18S	3141	18N02F17E09I	5089	18N02F17I04I	7038	18N02F17I14Y
1194	18N02F17E18M	3142	18N02F17A19N	5090	18N02F17E09Y	7039	18N02F17E19D
1195	18N02F17E03X	3143	18N02F17A04Y	5091	18N02F17E04D	7040	18N02F17E09D
1196	18N02F17A23M	3144	18N02F17A04N	5092	18N02F17A24N	7041	18N02F17E04N
1197	18N02F17A08C	3145	18N02F17A04I	5093	18N02F17A24D	7042	18N02F17A14N
1198	18N02F17I18D	3146	18N02F17A04D	5094	18N02F17A09T	7043	18N02F17A09Y
1199	18N02F17I03T	3147	18N02F17I24E	5095	18N02F17I19U	7044	18N02F17I24P
1200	18N02F17E23T	3148	18N02F17I19Z	5096	18N02F17I19P	7045	18N02F17I14Z
1201	18N02F17E08I	3149	18N02F17I09U	5097	18N02F17I04J	7046	18N02F17E24U
1202	18N02F17A08N	3150	18N02F17E14Z	5098	18N02F17I04E	7047	18N02F17E19J
1203	18N02F17A03D	3151	18N02F17A24P	5099	18N02F17E24E	7048	18N02F17E09E
1204	18N02F17I18E	3152	18N02F17A09P	5100	18N02F17E19E	7049	18N02F17A09U
1205	18N02F17I03Z	3153	18N02F17A04Z	5101	18N02F17E04U	7050	18N02F12M24Z
1206	18N02F17I03U	3154	18N02F17A04J	5102	18N02F17A19U	7051	18N02F17I20A
1207	18N02F17E08J	3155	18N02F17I05K	5103	18N02F17A14P	7052	18N02F17I15K
1208	18N02F17E03Z	3156	18N02F17E20V	5104	18N02F17I25K	7053	18N02F17I15F
1209	18N02F17A03U	3157	18N02F17E05F	5105	18N02F17I20K	7054	18N02F17I05Q
1210	18N02F17I09Q	3158	18N02F17A25K	5106	18N02F17I15V	7055	18N02F17E20A
1211	18N02F17I09A	3159	18N02F17A20F	5107	18N02F17E20Q	7056	18N02F17E15V
1212	18N02F17I04K	3160	18N02F17A15Q	5108	18N02F17E15A	7057	18N02F17E10V
1213	18N02F17I04A	3161	18N02F17A05V	5109	18N02F17E05A	7058	18N02F17E10A
1214	18N02F17E19Q	3162	18N02F17A05Q	5110	18N02F17A20Q	7059	18N02F17E05Q
1215	18N02F17E14F	3163	18N02F17I15X	5111	18N02F17A15F	7060	18N02F17A15V
1216	18N02F17A24F	3164	18N02F17I05W	5112	18N02F17A15A	7061	18N02F17A10Q
1217	18N02F17A14F	3165	18N02F17I05X	5113	18N02F17A10V	7062	18N02F17A10F
1218	18N02F17A09A	3166	18N02F17I05H	5114	18N02F17A05K	7063	18N02F17I20R
1219	18N02F17A04A	3167	18N02F17E25W	5115	18N02F17I20S	7064	18N02F17I20C
1220	18N02F17I19L	3168	18N02F17E25L	5116	18N02F17I20H	7065	18N02F17I15W
1221	18N02F17E19B	3169	18N02F17E25M	5117	18N02F17I15H	7066	18N02F17I10L
1222	18N02F17E14L	3170	18N02F17E20M	5118	18N02F17E20S	7067	18N02F17I10M
1223	18N02F17E09W	3171	18N02F17E15B	5119	18N02F17A25S	7068	18N02F17I05S
1224	18N02F17E04W	3172	18N02F17E10G	5120	18N02F17A20B	7069	18N02F17E25G
1225	18N02F17A19B	3173	18N02F17E05M	5121	18N02F17A15R	7070	18N02F17E15H
1226	18N02F17I24C	3174	18N02F17E05C	5122	18N02F17A15H	7071	18N02F17E10H
1227	18N02F17I14C	3175	18N02F17A25G	5123	18N02F17A05M	7072	18N02F17E05R





GOBERNACIÓN DE ANTIOQUIA



1228	18N02F17I04X	3176	18N02F17A15X	5124	18N02F12M25W	7073	18N02F17A25L
1229	18N02F17E09C	3177	18N02F17A10G	5125	18N02F17I05T	7074	18N02F17A25H
1230	18N02F17E04S	3178	18N02F17I20N	5126	18N02F17E25Y	7075	18N02F17A25C
1231	18N02F17A14S	3179	18N02F17I20I	5127	18N02F17E25I	7076	18N02F17A20G
1232	18N02F17A09S	3180	18N02F17I15T	5128	18N02F17A20I	7077	18N02F17A20H
1233	18N02F17A04S	3181	18N02F17I15D	5129	18N02F17A20D	7078	18N02F17A10R
1234	18N02F17I04D	3182	18N02F17I10D	5130	18N02F17A15Y	7079	18N02F17A05L
1235	18N02F17E04T	3183	18N02F17I05D	5131	18N02F17A05Y	7080	18N02F17I25D
1236	18N02F17A19T	3184	18N02F17E10Y	5132	18N02F17A05D	7081	18N02F17I10N
1237	18N02F17A19I	3185	18N02F17E10D	5133	18N02F22A10J	7082	18N02F17E20Y
1238	18N02F17A09D	3186	18N02F17E05I	5134	18N02F17M25U	7083	18N02F17E15I
1239	18N02F17I14U	3187	18N02F17A05N	5135	18N02F17M25E	7084	18N02F17A25N
1240	18N02F17I09P	3188	18N02F22A20E	5136	18N02F17M10E	7085	18N02F17A15I
1241	18N02F17I09J	3189	18N02F22A15U	5137	18N02F17M05P	7086	18N02F17A05T
1242	18N02F17E24J	3190	18N02F22A15J	5138	18N02F17I20P	7087	18N02F22A20J
1243	18N02F17E19P	3191	18N02F22A10P	5139	18N02F17I15J	7088	18N02F22A15P
1244	18N02F17A24Z	3192	18N02F17M25J	5140	18N02F17I05P	7089	18N02F22A10E
1245	18N02F17A19E	3193	18N02F17M15Z	5141	18N02F17E20P	7090	18N02F22A05U
1246	18N02F17I20Q	3194	18N02F17M15U	5142	18N02F17E20E	7091	18N02F22A05J
1247	18N02F17I20F	3195	18N02F17M15J	5143	18N02F17A25Z	7092	18N02F17I25P
1248	18N02F17I15Q	3196	18N02F17M05U	5144	18N02F17A10Z	7093	18N02F17I20E
1249	18N02F17I10V	3197	18N02F17I25U	5145	18N02F17A05E	7094	18N02F17I10Z
1250	18N02F17I10A	3198	18N02F17I15P	5146	18N02F22B16F	7095	18N02F17E20Z
1251	18N02F17E25F	3199	18N02F17I10U	5147	18N02F22B16A	7096	18N02F17E20J
1252	18N02F17E10K	3200	18N02F17E25U	5148	18N02F17N11A	7097	18N02F17E10P
1253	18N02F17E10F	3201	18N02F17E15U	5149	18N02F17N01K	7098	18N02F17E05J
1254	18N02F17E05V	3202	18N02F17E15J	5150	18N02F17J21K	7099	18N02F17A20U
1255	18N02F17A25F	3203	18N02F17E15E	5151	18N02F17J06K	7100	18N02F17A15Z
1256	18N02F17A10K	3204	18N02F17E10U	5152	18N02F17J01Q	7101	18N02F17A15P
1257	18N02F17A05A	3205	18N02F17E05P	5153	18N02F17F11Q	7102	18N02F17A10U
1258	18N02F17I25B	3206	18N02F17A25U	5154	18N02F17F06A	7103	18N02F17A10J
1259	18N02F17I20L	3207	18N02F17A20J	5155	18N02F17F01F	7104	18N02F17A05U
1260	18N02F17I15R	3208	18N02F17A10E	5156	18N02F17B11K	7105	18N02F22B06Q
1261	18N02F17I15G	3209	18N02F22B06V	5157	18N02F17B11F	7106	18N02F22B06K
1262	18N02F17I10X	3210	18N02F22B06F	5158	18N02F22B16B	7107	18N02F17N11K
1263	18N02F17I10S	3211	18N02F22B01Q	5159	18N02F17N21G	7108	18N02F17J01K
1264	18N02F17I10B	3212	18N02F17N11Q	5160	18N02F17N16G	7109	18N02F17F16V





GOBERNACIÓN DE ANTIOQUIA



UNIDOS

1265	18N02F17I10H	3213	18N02F17N06Q	5161	18N02F17N06W	7110	18N02F17F16K
1266	18N02F17I05R	3214	18N02F17J16K	5162	18N02F17N06R	7111	18N02F17F11K
1267	18N02F17E20R	3215	18N02F17J01V	5163	18N02F17J16L	7112	18N02F17F01Q
1268	18N02F17E20L	3216	18N02F17F21V	5164	18N02F17J06G	7113	18N02F17B01F
1269	18N02F17E20B	3217	18N02F17F21F	5165	18N02F17J01R	7114	18N02F17N16B
1270	18N02F17E10S	3218	18N02F17F11F	5166	18N02F17F21G	7115	18N02F17N11G
1271	18N02F17E05X	3219	18N02F17B16V	5167	18N02F17B21L	7116	18N02F17N01L
1272	18N02F17E05L	3220	18N02F17B16K	5168	18N02F17B16W	7117	18N02F17J21L
1273	18N02F17A25X	3221	18N02F17B11Q	5169	18N02F17B01R	7118	18N02F17J16G
1274	18N02F17A05X	3222	18N02F22B11G	5170	18N02F12N21W	7119	18N02F17J11L
1275	18N02F17A05R	3223	18N02F22B06W	5171	18N02F22B11H	7120	18N02F17J01B
1276	18N02F12M25X	3224	18N02F17N16L	5172	18N02F17N16X	7121	18N02F17F21R
1277	18N02F17I20Y	3225	18N02F17N11B	5173	18N02F17N06M	7122	18N02F17F21B
1278	18N02F17I15Y	3226	18N02F17N06L	5174	18N02F17N01X	7123	18N02F17F16L
1279	18N02F17E05Y	3227	18N02F17N01R	5175	18N02F17J16M	7124	18N02F17F01R
1280	18N02F17A20T	3228	18N02F17J11R	5176	18N02F17F21M	7125	18N02F17F01B
1281	18N02F17A20N	3229	18N02F17J11G	5177	18N02F17F06C	7126	18N02F17B21W
1282	18N02F17A15N	3230	18N02F17J06W	5178	18N02F17B16H	7127	18N02F17B21G
1283	18N02F17A15D	3231	18N02F17F06R	5179	18N02F17B06C	7128	18N02F17B16B
1284	18N02F22A10Z	3232	18N02F17F06L	5180	18N02F22B01Y	7129	18N02F17B11R
1285	18N02F22A05P	3233	18N02F22B16C	5181	18N02F17N16T	7130	18N02F17B06W
1286	18N02F17M20P	3234	18N02F22B11M	5182	18N02F17J21D	7131	18N02F17B06L
1287	18N02F17M20E	3235	18N02F22B11C	5183	18N02F17J06T	7132	18N02F22B01H
1288	18N02F17M15P	3236	18N02F22B06M	5184	18N02F17J06N	7133	18N02F22B01C
1289	18N02F17M05Z	3237	18N02F22B01X	5185	18N02F17J06D	7134	18N02F17N06S
1290	18N02F17I25Z	3238	18N02F17N21C	5186	18N02F17J01D	7135	18N02F17J21C
1291	18N02F17I25J	3239	18N02F17N06C	5187	18N02F17F21Y	7136	18N02F17J11X
1292	18N02F17E10Z	3240	18N02F17N01S	5188	18N02F17F06I	7137	18N02F17J01S
1293	18N02F17E05Z	3241	18N02F17J21M	5189	18N02F17F01I	7138	18N02F17F21C
1294	18N02F17A15J	3242	18N02F17J21H	5190	18N02F17B01Y	7139	18N02F17F16X
1295	18N02F22B11K	3243	18N02F17B11X	5191	18N02F17B01T	7140	18N02F17F11X
1296	18N02F22B06A	3244	18N02F17B06S	5192	18N02F17B01I	7141	18N02F17F06S
1297	18N02F17N21V	3245	18N02F17B01H	5193	18N02F12N21Y	7142	18N02F17F01X
1298	18N02F17N16K	3246	18N02F22B06D	5194	18N02F22B06Z	7143	18N02F17F01M
1299	18N02F17N06F	3247	18N02F22B01D	5195	18N02F22B06J	7144	18N02F17F01C
1300	18N02F17J21Q	3248	18N02F17N21T	5196	18N02F22B01P	7145	18N02F17B21M
1301	18N02F17J21F	3249	18N02F17J21Y	5197	18N02F17N21E	7146	18N02F17B21C





GOBERNACIÓN DE ANTIOQUIA



1302	18N02F17J21A	3250	18N02F17J21T	5198	18N02F17N06E	7147	18N02F17B11H
1303	18N02F17J16V	3251	18N02F17J11T	5199	18N02F17N01Z	7148	18N02F17B01X
1304	18N02F17J16A	3252	18N02F17F16Y	5200	18N02F17N01J	7149	18N02F17B01M
1305	18N02F17J11F	3253	18N02F17F11I	5201	18N02F17N01E	7150	18N02F22B11N
1306	18N02F17J11A	3254	18N02F17F06N	5202	18N02F17J11Z	7151	18N02F22B11I
1307	18N02F17J06Q	3255	18N02F17F06D	5203	18N02F17J06P	7152	18N02F22B11D
1308	18N02F17F16F	3256	18N02F17B21T	5204	18N02F17J06E	7153	18N02F22B06Y
1309	18N02F17F06F	3257	18N02F17B06Y	5205	18N02F17F11P	7154	18N02F22B06N
1310	18N02F17B21K	3258	18N02F17B01N	5206	18N02F17F11E	7155	18N02F22B06I
1311	18N02F17B01A	3259	18N02F22B16P	5207	18N02F17F06Z	7156	18N02F17N21Y
1312	18N02F22B06B	3260	18N02F22B11Z	5208	18N02F17F01Z	7157	18N02F17N21D
1313	18N02F22B01W	3261	18N02F22B11P	5209	18N02F17F01U	7158	18N02F17N06Y
1314	18N02F22B01G	3262	18N02F17N21P	5210	18N02F17B21E	7159	18N02F17N01T
1315	18N02F17N21L	3263	18N02F17N16J	5211	18N02F17B11J	7160	18N02F17N01N
1316	18N02F17N01G	3264	18N02F17J21E	5212	18N02F17B01U	7161	18N02F17J11Y
1317	18N02F17J21W	3265	18N02F17J16U	5213	18N02F12N21Z	7162	18N02F17J11N
1318	18N02F17J21G	3266	18N02F17J11U	5214	18N02F22B17F	7163	18N02F17J06Y
1319	18N02F17J21B	3267	18N02F17J01Z	5215	18N02F17N22A	7164	18N02F17F16I
1320	18N02F17J16R	3268	18N02F17F21P	5216	18N02F17N17F	7165	18N02F17B21N
1321	18N02F17J01W	3269	18N02F17F01E	5217	18N02F17N17A	7166	18N02F17B11T
1322	18N02F17F16G	3270	18N02F17B21J	5218	18N02F17J22Q	7167	18N02F17B11N
1323	18N02F17F16B	3271	18N02F22B17K	5219	18N02F17J17V	7168	18N02F17B06I
1324	18N02F17F01L	3272	18N02F22B17A	5220	18N02F17J12F	7169	18N02F22B01E
1325	18N02F17B21R	3273	18N02F22B07K	5221	18N02F17F22F	7170	18N02F17N21U
1326	18N02F17B11W	3274	18N02F17N22Q	5222	18N02F17F22A	7171	18N02F17N16U
1327	18N02F22B16M	3275	18N02F17N17Q	5223	18N02F17F07A	7172	18N02F17N11Z
1328	18N02F22B06H	3276	18N02F17N07V	5224	18N02F17F02Q	7173	18N02F17N11U
1329	18N02F22B01S	3277	18N02F17N02F	5225	18N02F17B07A	7174	18N02F17N11E
1330	18N02F22B01M	3278	18N02F17J22F	5226	18N02F17B02Q	7175	18N02F17N06P
1331	18N02F17N16H	3279	18N02F17J17A	5227	18N02F17B02A	7176	18N02F17J16P
1332	18N02F17N11H	3280	18N02F17J12A	5228	18N02F22B17B	7177	18N02F17J16E
1333	18N02F17N01M	3281	18N02F17F22V	5229	18N02F22B12G	7178	18N02F17J11J
1334	18N02F17N01H	3282	18N02F17F17F	5230	18N02F17N12W	7179	18N02F17J11E
1335	18N02F17J16X	3283	18N02F17F12K	5231	18N02F17N07B	7180	18N02F17J01P
1336	18N02F17J11H	3284	18N02F17F02K	5232	18N02F17J22G	7181	18N02F17F06P
1337	18N02F17F16M	3285	18N02F17B22V	5233	18N02F17J12G	7182	18N02F17F01P
1338	18N02F17F11S	3286	18N02F17B22F	5234	18N02F17J02R	7183	18N02F17F01J





GOBERNACIÓN DE ANTIOQUIA



1339	18N02F17F01S	3287	18N02F17B17Q	5235	18N02F17F22L	7184	18N02F17B21P
1340	18N02F17F01H	3288	18N02F17B17F	5236	18N02F17F17R	7185	18N02F17B16Z
1341	18N02F17B16S	3289	18N02F17B12Q	5237	18N02F17F17G	7186	18N02F17B06E
1342	18N02F17B11S	3290	18N02F17B07Q	5238	18N02F17F12W	7187	18N02F17B01J
1343	18N02F17B06M	3291	18N02F17B02V	5239	18N02F17F12B	7188	18N02F22B07A
1344	18N02F22B16D	3292	18N02F22B12L	5240	18N02F17F07B	7189	18N02F22B02K
1345	18N02F22B11Y	3293	18N02F22B07G	5241	18N02F17B07G	7190	18N02F22B02F
1346	18N02F22B11T	3294	18N02F17N17W	5242	18N02F22B12Y	7191	18N02F17N22F
1347	18N02F17N16D	3295	18N02F17J17W	5243	18N02F22B07Y	7192	18N02F17N07F
1348	18N02F17N06T	3296	18N02F17J17G	5244	18N02F22B07D	7193	18N02F17J22K
1349	18N02F17N06D	3297	18N02F17J02L	5245	18N02F17N22X	7194	18N02F17J12V
1350	18N02F17N01I	3298	18N02F17F12G	5246	18N02F17N22S	7195	18N02F17J02K
1351	18N02F17F16T	3299	18N02F17F07G	5247	18N02F17N22T	7196	18N02F17F22K
1352	18N02F17F16D	3300	18N02F17F02R	5248	18N02F17N22I	7197	18N02F17F17V
1353	18N02F17F01T	3301	18N02F17F02B	5249	18N02F17N17T	7198	18N02F17F12A
1354	18N02F17B21Y	3302	18N02F17B17G	5250	18N02F17N12C	7199	18N02F17F02A
1355	18N02F17B21I	3303	18N02F17B12B	5251	18N02F17N07M	7200	18N02F17B22Q
1356	18N02F17B16Y	3304	18N02F17B07R	5252	18N02F17N07H	7201	18N02F17B22K
1357	18N02F17B16T	3305	18N02F17B07B	5253	18N02F17N02X	7202	18N02F17B12A
1358	18N02F17B11D	3306	18N02F22B12C	5254	18N02F17J22Y	7203	18N02F17B07V
1359	18N02F22B16E	3307	18N02F22B07S	5255	18N02F17J22C	7204	18N02F17B02F
1360	18N02F22B11J	3308	18N02F22B07T	5256	18N02F17J12X	7205	18N02F22B17G
1361	18N02F22B11E	3309	18N02F22B02M	5257	18N02F17J12C	7206	18N02F22B12B
1362	18N02F22B06U	3310	18N02F22B02H	5258	18N02F17J07D	7207	18N02F22B07L
1363	18N02F22B01Z	3311	18N02F17N22M	5259	18N02F17F22C	7208	18N02F17N22L
1364	18N02F22B01U	3312	18N02F17N17X	5260	18N02F17F17S	7209	18N02F17N17B
1365	18N02F22B01J	3313	18N02F17N12S	5261	18N02F17F12N	7210	18N02F17J22W
1366	18N02F17N21J	3314	18N02F17N12D	5262	18N02F17B22T	7211	18N02F17J07B
1367	18N02F17N16P	3315	18N02F17N07S	5263	18N02F17B22I	7212	18N02F17B22R
1368	18N02F17J21P	3316	18N02F17N07D	5264	18N02F17B17M	7213	18N02F17B07W
1369	18N02F17J16Z	3317	18N02F17N02D	5265	18N02F17B12I	7214	18N02F17B02R
1370	18N02F17J06J	3318	18N02F17J22M	5266	18N02F17B12C	7215	18N02F17B02L
1371	18N02F17J01U	3319	18N02F17J17X	5267	18N02F17B07I	7216	18N02F17B02G
1372	18N02F17F06U	3320	18N02F17J17T	5268	18N02F17B02I	7217	18N02F22B12S
1373	18N02F17B16J	3321	18N02F17J17I	5269	18N02F22B02U	7218	18N02F22B12N
1374	18N02F17B01Z	3322	18N02F17J12S	5270	18N02F22B02E	7219	18N02F22B02X
1375	18N02F22B12Q	3323	18N02F17J07S	5271	18N02F17N17U	7220	18N02F22B02I





GOBERNACIÓN DE ANTIOQUIA



1376	18N02F22B12K	3324	18N02F17J07N	5272	18N02F17N17J	7221	18N02F22B02C
1377	18N02F22B07Q	3325	18N02F17J02T	5273	18N02F17N17E	7222	18N02F17N22N
1378	18N02F22B02Q	3326	18N02F17F22D	5274	18N02F17N02P	7223	18N02F17N22H
1379	18N02F17N07K	3327	18N02F17F12H	5275	18N02F17N02E	7224	18N02F17N22C
1380	18N02F17N02Q	3328	18N02F17F12I	5276	18N02F17J22P	7225	18N02F17N17Y
1381	18N02F17J17K	3329	18N02F17F07N	5277	18N02F17J12P	7226	18N02F17N17S
1382	18N02F17J07A	3330	18N02F17F07I	5278	18N02F17J07U	7227	18N02F17N17M
1383	18N02F17J02A	3331	18N02F17B22H	5279	18N02F17J07P	7228	18N02F17N17I
1384	18N02F17F22Q	3332	18N02F17B17T	5280	18N02F17J02J	7229	18N02F17N07X
1385	18N02F17F12Q	3333	18N02F17B12D	5281	18N02F17B22Z	7230	18N02F17N07I
1386	18N02F17B22A	3334	18N02F17B07D	5282	18N02F17B17P	7231	18N02F17J22X
1387	18N02F17B12K	3335	18N02F17B02N	5283	18N02F17B12E	7232	18N02F17J22S
1388	18N02F17B02K	3336	18N02F17B02C	5284	18N02F17B07J	7233	18N02F17J22N
1389	18N02F22B12W	3337	18N02F22B17E	5285	18N02F17B02J	7234	18N02F17J17H
1390	18N02F22B07W	3338	18N02F22B07E	5286	18N02F22B08K	7235	18N02F17J17D
1391	18N02F22B07R	3339	18N02F17N02U	5287	18N02F17N08V	7236	18N02F17J12T
1392	18N02F17N22R	3340	18N02F17J12U	5288	18N02F17N08K	7237	18N02F17J12M
1393	18N02F17N17L	3341	18N02F17J02Z	5289	18N02F17J23F	7238	18N02F17J07X
1394	18N02F17N12L	3342	18N02F17F07J	5290	18N02F17J03A	7239	18N02F17J02X
1395	18N02F17N07W	3343	18N02F17B22E	5291	18N02F17F18V	7240	18N02F17F22T
1396	18N02F17N07R	3344	18N02F17B12J	5292	18N02F17F18A	7241	18N02F17F17T
1397	18N02F17N02R	3345	18N02F22B13K	5293	18N02F17F13V	7242	18N02F17F12S
1398	18N02F17J22R	3346	18N02F22B08Q	5294	18N02F17B18F	7243	18N02F17F12D
1399	18N02F17J22L	3347	18N02F17N23Q	5295	18N02F17B08V	7244	18N02F17F02C
1400	18N02F17J22B	3348	18N02F17N08F	5296	18N02F17B08K	7245	18N02F17F02D
1401	18N02F17J12R	3349	18N02F17J13F	5297	18N02F17B03V	7246	18N02F17B22Y
1402	18N02F17J07W	3350	18N02F17J03V	5298	18N02F22B08R	7247	18N02F17B17H
1403	18N02F17J07L	3351	18N02F17J03K	5299	18N02F22B03G	7248	18N02F17B17I
1404	18N02F17J02G	3352	18N02F17F23A	5300	18N02F17N23G	7249	18N02F17B12X
1405	18N02F17F12R	3353	18N02F17F18F	5301	18N02F17N13G	7250	18N02F17B12N
1406	18N02F17F12L	3354	18N02F17F03K	5302	18N02F17N13B	7251	18N02F17B07N
1407	18N02F17F02W	3355	18N02F17B23K	5303	18N02F17N08R	7252	18N02F17B02Y
1408	18N02F17F02L	3356	18N02F17B18V	5304	18N02F17N03R	7253	18N02F17B02D
1409	18N02F17B22W	3357	18N02F17B18K	5305	18N02F17N03B	7254	18N02F12N22Y
1410	18N02F17B12R	3358	18N02F17B13K	5306	18N02F17F23L	7255	18N02F22B07U
1411	18N02F22B17D	3359	18N02F17B13A	5307	18N02F17F23G	7256	18N02F22B02Z
1412	18N02F22B12M	3360	18N02F17B08F	5308	18N02F17B23W	7257	18N02F17N22P





GOBERNACIÓN DE ANTIOQUIA



1413	18N02F17N12X	3361	18N02F17B03F	5309	18N02F17B13R	7258	18N02F17N17P
1414	18N02F17N12Y	3362	18N02F22B03R	5310	18N02F22B13M	7259	18N02F17N12U
1415	18N02F17N07Y	3363	18N02F22B03L	5311	18N02F22B03H	7260	18N02F17J17Z
1416	18N02F17J12Y	3364	18N02F17N23L	5312	18N02F17N23S	7261	18N02F17J07J
1417	18N02F17J12D	3365	18N02F17N18R	5313	18N02F17J18H	7262	18N02F17J02U
1418	18N02F17J07Y	3366	18N02F17N13R	5314	18N02F17J13M	7263	18N02F17J02E
1419	18N02F17J07M	3367	18N02F17N08L	5315	18N02F17F23X	7264	18N02F17F12P
1420	18N02F17J07I	3368	18N02F17N03G	5316	18N02F17F18H	7265	18N02F17B22P
1421	18N02F17J02N	3369	18N02F17J18R	5317	18N02F17F13X	7266	18N02F17B17Z
1422	18N02F17J02H	3370	18N02F17J13R	5318	18N02F17B23X	7267	18N02F17B12Z
1423	18N02F17J02I	3371	18N02F17F18R	5319	18N02F17B23M	7268	18N02F17B07Z
1424	18N02F17F22M	3372	18N02F17B23B	5320	18N02F17B03M	7269	18N02F17B02P
1425	18N02F17F22N	3373	18N02F17B18L	5321	18N02F22B13Y	7270	18N02F22B13Q
1426	18N02F17F17Y	3374	18N02F17B18G	5322	18N02F22B03D	7271	18N02F17N18V
1427	18N02F17F17H	3375	18N02F17B13G	5323	18N02F17N18D	7272	18N02F17N18A
1428	18N02F17F12M	3376	18N02F17B13B	5324	18N02F17N08I	7273	18N02F17N13V
1429	18N02F17F12C	3377	18N02F17B08W	5325	18N02F17J18T	7274	18N02F17J18V
1430	18N02F17F07C	3378	18N02F22B13X	5326	18N02F17J08I	7275	18N02F17J18Q
1431	18N02F17F02X	3379	18N02F22B13S	5327	18N02F17F08D	7276	18N02F17J03F
1432	18N02F17B22C	3380	18N02F22B13H	5328	18N02F17B23D	7277	18N02F17F13A
1433	18N02F17B17N	3381	18N02F22B13C	5329	18N02F17B08I	7278	18N02F17F03A
1434	18N02F17B17D	3382	18N02F17N18C	5330	18N02F17B03I	7279	18N02F17B18Q
1435	18N02F17B07Y	3383	18N02F17N13H	5331	18N02F22B13J	7280	18N02F17B18A
1436	18N02F17B07T	3384	18N02F17N03C	5332	18N02F22B08J	7281	18N02F22B13G
1437	18N02F17B02T	3385	18N02F17J23S	5333	18N02F22B03J	7282	18N02F17N23B
1438	18N02F22B12Z	3386	18N02F17J18C	5334	18N02F17N18P	7283	18N02F17N18G
1439	18N02F22B07Z	3387	18N02F17F23S	5335	18N02F17N13Z	7284	18N02F17N08W
1440	18N02F22B02J	3388	18N02F17F23H	5336	18N02F17N13E	7285	18N02F17J23W
1441	18N02F17N17Z	3389	18N02F17F18X	5337	18N02F17N03E	7286	18N02F17J18G
1442	18N02F17N12J	3390	18N02F17F18M	5338	18N02F17J23Z	7287	18N02F17J18B
1443	18N02F17J22U	3391	18N02F17B13C	5339	18N02F17J18Z	7288	18N02F17J13B
1444	18N02F17J17P	3392	18N02F17B08X	5340	18N02F17J03Z	7289	18N02F17J03G
1445	18N02F17J17E	3393	18N02F17B08M	5341	18N02F17F23Z	7290	18N02F17F18W
1446	18N02F17J12J	3394	18N02F17B08C	5342	18N02F17F08P	7291	18N02F17B13L
1447	18N02F17J02P	3395	18N02F17B03C	5343	18N02F17F03Z	7292	18N02F17B03W
1448	18N02F17F02J	3396	18N02F12N23X	5344	18N02F17F03U	7293	18N02F12N23W
1449	18N02F17F02E	3397	18N02F22B08Y	5345	18N02F22B19A	7294	18N02F22B08S





GOBERNACIÓN DE ANTIOQUIA



UNIDOS

1450	18N02F17B22J	3398	18N02F17N18N	5346	18N02F17N09K	7295	18N02F22B08M
1451	18N02F17B12U	3399	18N02F17N13T	5347	18N02F17J24Q	7296	18N02F17N18X
1452	18N02F17B02Z	3400	18N02F17N13N	5348	18N02F17J19V	7297	18N02F17N13X
1453	18N02F17N13F	3401	18N02F17N03T	5349	18N02F17J14K	7298	18N02F17N08X
1454	18N02F17N03Q	3402	18N02F17F23T	5350	18N02F17J14F	7299	18N02F17N08M
1455	18N02F17N03A	3403	18N02F17F18T	5351	18N02F17J09K	7300	18N02F17N08H
1456	18N02F17J23V	3404	18N02F17F18I	5352	18N02F17F14K	7301	18N02F17N03S
1457	18N02F17J23A	3405	18N02F17F13D	5353	18N02F17F09K	7302	18N02F17J23M
1458	18N02F17J08Q	3406	18N02F17B08T	5354	18N02F17F09A	7303	18N02F17J23H
1459	18N02F17J08F	3407	18N02F17B08N	5355	18N02F17B14K	7304	18N02F17J13H
1460	18N02F17F23K	3408	18N02F17B08D	5356	18N02F17B09F	7305	18N02F17J08S
1461	18N02F17F03V	3409	18N02F22B18E	5357	18N02F17B04Q	7306	18N02F17F13C
1462	18N02F17B23A	3410	18N02F22B13P	5358	18N02F12N24V	7307	18N02F17F03C
1463	18N02F17B08A	3411	18N02F22B08U	5359	18N02F17N14L	7308	18N02F17B23S
1464	18N02F17N18W	3412	18N02F22B08E	5360	18N02F17N09W	7309	18N02F17B03X
1465	18N02F17N18B	3413	18N02F22B03Z	5361	18N02F17N09G	7310	18N02F22B18D
1466	18N02F17N03W	3414	18N02F22B03U	5362	18N02F17J24R	7311	18N02F22B08I
1467	18N02F17J18W	3415	18N02F17N13J	5363	18N02F17J04L	7312	18N02F17N23T
1468	18N02F17J13W	3416	18N02F17N08E	5364	18N02F17F24L	7313	18N02F17N03Y
1469	18N02F17J13L	3417	18N02F17N03Z	5365	18N02F17F14R	7314	18N02F17N03D
1470	18N02F17J08W	3418	18N02F17N03J	5366	18N02F17B24W	7315	18N02F17J23N
1471	18N02F17J08R	3419	18N02F17J23J	5367	18N02F17B14L	7316	18N02F17J18Y
1472	18N02F17J08L	3420	18N02F17J18E	5368	18N02F17B09R	7317	18N02F17J18I
1473	18N02F17J08B	3421	18N02F17J13Z	5369	18N02F17B04L	7318	18N02F17J08Y
1474	18N02F17J03W	3422	18N02F17J03P	5370	18N02F17N19S	7319	18N02F17J08N
1475	18N02F17F13L	3423	18N02F17F13Z	5371	18N02F17N19C	7320	18N02F17J03N
1476	18N02F17F13G	3424	18N02F17B23Z	5372	18N02F17N09X	7321	18N02F17J03I
1477	18N02F17F13B	3425	18N02F17B18J	5373	18N02F17N09M	7322	18N02F17F23I
1478	18N02F17F08G	3426	18N02F17B03U	5374	18N02F17N09H	7323	18N02F17F08N
1479	18N02F17F03W	3427	18N02F17B03J	5375	18N02F17N04C	7324	18N02F17F03Y
1480	18N02F17F03L	3428	18N02F17B03E	5376	18N02F17J24M	7325	18N02F17F03I
1481	18N02F17B23G	3429	18N02F22B14Q	5377	18N02F17J24H	7326	18N02F17B18D
1482	18N02F17B03R	3430	18N02F22B09V	5378	18N02F17J24C	7327	18N02F22B13Z
1483	18N02F22B03X	3431	18N02F17N24Q	5379	18N02F17J19X	7328	18N02F17N23P
1484	18N02F17N23M	3432	18N02F17N19K	5380	18N02F17J09M	7329	18N02F17N23J
1485	18N02F17N13M	3433	18N02F17J24K	5381	18N02F17F24H	7330	18N02F17N08J
1486	18N02F17N13C	3434	18N02F17J24F	5382	18N02F17F19M	7331	18N02F17N03U





GOBERNACIÓN DE ANTIOQUIA



1487	18N02F17N03M	3435	18N02F17F14F	5383	18N02F17F04S	7332	18N02F17N03P
1488	18N02F17J18S	3436	18N02F17B24V	5384	18N02F17B19X	7333	18N02F17J23E
1489	18N02F17J08M	3437	18N02F17B19A	5385	18N02F22B19I	7334	18N02F17J13U
1490	18N02F17J08H	3438	18N02F17B04V	5386	18N02F22B14Y	7335	18N02F17J08U
1491	18N02F17J03H	3439	18N02F22B14L	5387	18N02F22B14T	7336	18N02F17F23J
1492	18N02F17F23M	3440	18N02F22B14G	5388	18N02F22B14I	7337	18N02F17F08U
1493	18N02F17F23C	3441	18N02F17N19R	5389	18N02F22B09E	7338	18N02F17F08J
1494	18N02F17F08S	3442	18N02F17N04W	5390	18N02F22B04J	7339	18N02F17F08E
1495	18N02F17F03S	3443	18N02F17J19G	5391	18N02F17N24P	7340	18N02F17F03P
1496	18N02F17B23H	3444	18N02F17J14W	5392	18N02F17N24E	7341	18N02F17F03J
1497	18N02F17B18S	3445	18N02F17J09L	5393	18N02F17N19I	7342	18N02F17B23P
1498	18N02F17B18M	3446	18N02F17F24B	5394	18N02F17N14I	7343	18N02F17B13Z
1499	18N02F17B18C	3447	18N02F17F19B	5395	18N02F17N09Y	7344	18N02F17B08U
1500	18N02F17B03H	3448	18N02F17F09W	5396	18N02F17N04D	7345	18N02F22B19F
1501	18N02F22B13N	3449	18N02F17F09R	5397	18N02F17N04E	7346	18N02F22B09K
1502	18N02F22B08D	3450	18N02F17F09G	5398	18N02F17J24E	7347	18N02F22B09A
1503	18N02F17N23N	3451	18N02F17F04G	5399	18N02F17J19N	7348	18N02F17J24V
1504	18N02F17N23D	3452	18N02F17B24L	5400	18N02F17J19D	7349	18N02F17J24A
1505	18N02F17N03N	3453	18N02F17B19R	5401	18N02F17J14Y	7350	18N02F17J04V
1506	18N02F17N03I	3454	18N02F17B09B	5402	18N02F17J14J	7351	18N02F17F24Q
1507	18N02F17J23Y	3455	18N02F17B04G	5403	18N02F17J09I	7352	18N02F17F19Q
1508	18N02F17J23I	3456	18N02F17B04B	5404	18N02F17F19N	7353	18N02F17F09Q
1509	18N02F17J23D	3457	18N02F12N24W	5405	18N02F17F04N	7354	18N02F17F04K
1510	18N02F17J13Y	3458	18N02F22B09S	5406	18N02F17F04D	7355	18N02F17B14V
1511	18N02F17J08T	3459	18N02F22B09H	5407	18N02F17B24T	7356	18N02F22B04W
1512	18N02F17F13I	3460	18N02F22B04M	5408	18N02F17B24N	7357	18N02F17N19L
1513	18N02F17F08Y	3461	18N02F17N24C	5409	18N02F17B24U	7358	18N02F17N19G
1514	18N02F17B18N	3462	18N02F17N14C	5410	18N02F17B19D	7359	18N02F17N14W
1515	18N02F17B13T	3463	18N02F17J14H	5411	18N02F17B14Y	7360	18N02F17J19R
1516	18N02F17B08Y	3464	18N02F17F14C	5412	18N02F17B09Y	7361	18N02F17J09W
1517	18N02F17B03D	3465	18N02F17F04M	5413	18N02F17B09N	7362	18N02F17J09R
1518	18N02F22B08Z	3466	18N02F17B24C	5414	18N02F17B04Y	7363	18N02F17F24G
1519	18N02F17N08P	3467	18N02F22B19J	5415	18N02F17B04J	7364	18N02F17F14B
1520	18N02F17J23P	3468	18N02F22B19E	5416	18N02F17N25K	7365	18N02F17F04W
1521	18N02F17J13P	3469	18N02F22B14P	5417	18N02F17N10V	7366	18N02F17B24G
1522	18N02F17J13J	3470	18N02F22B14J	5418	18N02F17N10Q	7367	18N02F17B09W
1523	18N02F17F23P	3471	18N02F22B09N	5419	18N02F17N10K	7368	18N02F17B09L





GOBERNACIÓN DE ANTIOQUIA



1524	18N02F17F23E	3472	18N02F22B09J	5420	18N02F17N05Q	7369	18N02F22B09X
1525	18N02F17F18E	3473	18N02F22B04T	5421	18N02F17J20V	7370	18N02F17N24X
1526	18N02F17B18U	3474	18N02F22B04U	5422	18N02F17J15F	7371	18N02F17J24X
1527	18N02F17B08Z	3475	18N02F17N24U	5423	18N02F17J05F	7372	18N02F17J19H
1528	18N02F12N23Z	3476	18N02F17N19Y	5424	18N02F17F25K	7373	18N02F17J19C
1529	18N02F22B14K	3477	18N02F17N19P	5425	18N02F17F20K	7374	18N02F17J09X
1530	18N02F22B09Q	3478	18N02F17N14T	5426	18N02F17F20A	7375	18N02F17F24X
1531	18N02F22B04Q	3479	18N02F17N09Z	5427	18N02F17F05Q	7376	18N02F17F24M
1532	18N02F22B04A	3480	18N02F17N04Y	5428	18N02F17B20F	7377	18N02F17F14S
1533	18N02F17N19V	3481	18N02F17N04Z	5429	18N02F17B20A	7378	18N02F17F09H
1534	18N02F17N19A	3482	18N02F17N04N	5430	18N02F17B05V	7379	18N02F17F04H
1535	18N02F17N14Q	3483	18N02F17J24P	5431	18N02F22B05R	7380	18N02F17B24M
1536	18N02F17J14V	3484	18N02F17J24I	5432	18N02F22B05L	7381	18N02F17B09H
1537	18N02F17J14Q	3485	18N02F17J24J	5433	18N02F17N25B	7382	18N02F17B04X
1538	18N02F17J09V	3486	18N02F17J09Y	5434	18N02F17N20W	7383	18N02F12N24X
1539	18N02F17F19V	3487	18N02F17J09J	5435	18N02F17N10B	7384	18N02F22B09T
1540	18N02F17F14V	3488	18N02F17J04J	5436	18N02F17J25G	7385	18N02F22B04Z
1541	18N02F17F14Q	3489	18N02F17F24N	5437	18N02F17F20R	7386	18N02F22B04E
1542	18N02F17F09V	3490	18N02F17F24P	5438	18N02F17F10G	7387	18N02F17N14Z
1543	18N02F17F04V	3491	18N02F17F24E	5439	18N02F17F05W	7388	18N02F17N14P
1544	18N02F17B24K	3492	18N02F17F19Z	5440	18N02F17B25R	7389	18N02F17N04T
1545	18N02F17B24F	3493	18N02F17F14Z	5441	18N02F17B25L	7390	18N02F17J24Y
1546	18N02F17B24A	3494	18N02F17F14N	5442	18N02F17B20W	7391	18N02F17J24N
1547	18N02F17B19K	3495	18N02F17F14D	5443	18N02F17B20L	7392	18N02F17J19I
1548	18N02F17B09K	3496	18N02F17F04P	5444	18N02F17B05W	7393	18N02F17J19J
1549	18N02F17B04K	3497	18N02F17B24P	5445	18N02F17B05G	7394	18N02F17J14U
1550	18N02F22B19G	3498	18N02F17B14T	5446	18N02F17B05B	7395	18N02F17J14E
1551	18N02F22B09L	3499	18N02F17B14E	5447	18N02F22B05S	7396	18N02F17J09D
1552	18N02F17N19W	3500	18N02F17B04Z	5448	18N02F22B05M	7397	18N02F17J04U
1553	18N02F17N19B	3501	18N02F22B05F	5449	18N02F17N20M	7398	18N02F17J04N
1554	18N02F17N04L	3502	18N02F17N15A	5450	18N02F17N15H	7399	18N02F17J04P
1555	18N02F17N04G	3503	18N02F17J25V	5451	18N02F17N05X	7400	18N02F17F24Y
1556	18N02F17J14L	3504	18N02F17J25Q	5452	18N02F17J20M	7401	18N02F17F19E
1557	18N02F17J14G	3505	18N02F17J25F	5453	18N02F17J15X	7402	18N02F17F14Y
1558	18N02F17F14G	3506	18N02F17J20K	5454	18N02F17J10X	7403	18N02F17F14T
1559	18N02F17B19L	3507	18N02F17J15V	5455	18N02F17F25S	7404	18N02F17F14U
1560	18N02F17B14R	3508	18N02F17J15Q	5456	18N02F17F20C	7405	18N02F17F14I





GOBERNACIÓN DE ANTIOQUIA



1561	18N02F17B04R	3509	18N02F17J15A	5457	18N02F17B20H	7406	18N02F17B24I
1562	18N02F22B14X	3510	18N02F17J10V	5458	18N02F17B15X	7407	18N02F17B24J
1563	18N02F22B14M	3511	18N02F17J05Q	5459	18N02F17B10X	7408	18N02F17B19Z
1564	18N02F22B04C	3512	18N02F17F20V	5460	18N02F22B20I	7409	18N02F17B19I
1565	18N02F17N24S	3513	18N02F17F15K	5461	18N02F22B15Y	7410	18N02F17B09I
1566	18N02F17N14S	3514	18N02F17B25V	5462	18N02F22B15I	7411	18N02F17B04P
1567	18N02F17N04M	3515	18N02F17B15F	5463	18N02F22B10D	7412	18N02F17B04D
1568	18N02F17J14X	3516	18N02F17B05A	5464	18N02F22B05I	7413	18N02F22B20F
1569	18N02F17J09S	3517	18N02F22B15G	5465	18N02F22B05D	7414	18N02F22B15V
1570	18N02F17J09C	3518	18N02F22B05G	5466	18N02F17N25N	7415	18N02F17N20Q
1571	18N02F17F09C	3519	18N02F17N25L	5467	18N02F17N05N	7416	18N02F17N15Q
1572	18N02F17B24X	3520	18N02F17N15W	5468	18N02F17J10D	7417	18N02F17J25K
1573	18N02F17B19H	3521	18N02F17N05W	5469	18N02F17F25T	7418	18N02F17J20A
1574	18N02F17B19C	3522	18N02F17N05B	5470	18N02F17F20Y	7419	18N02F17J15K
1575	18N02F17B14M	3523	18N02F17J20R	5471	18N02F17B25I	7420	18N02F17F20F
1576	18N02F17B09M	3524	18N02F17J20L	5472	18N02F17N10P	7421	18N02F17F15V
1577	18N02F17B04C	3525	18N02F17J10W	5473	18N02F17N05Z	7422	18N02F17F10Q
1578	18N02F22B14N	3526	18N02F17J10R	5474	18N02F17N05P	7423	18N02F17F10F
1579	18N02F22B09I	3527	18N02F17J05R	5475	18N02F17J20E	7424	18N02F17F05K
1580	18N02F22B09D	3528	18N02F17J05G	5476	18N02F17J15J	7425	18N02F17B15Q
1581	18N02F22B04I	3529	18N02F17F20B	5477	18N02F17F20E	7426	18N02F17B10Q
1582	18N02F17N24J	3530	18N02F17F15R	5478	18N02F17F15J	7427	18N02F17B10A
1583	18N02F17N14D	3531	18N02F17F15G	5479	18N02F17F10U	7428	18N02F22B20G
1584	18N02F17N14E	3532	18N02F17F15B	5480	18N02F17F10J	7429	18N02F22B20B
1585	18N02F17N04P	3533	18N02F17F10R	5481	18N02F17B25J	7430	18N02F22B15W
1586	18N02F17J19E	3534	18N02F17F10B	5482	18N02F12N25Z	7431	18N02F17N25G
1587	18N02F17J14Z	3535	18N02F17F05B	5483	18N02F22C11A	7432	18N02F17N15B
1588	18N02F17J09N	3536	18N02F17B15R	5484	18N02F17P06A	7433	18N02F17J25L
1589	18N02F17J09E	3537	18N02F17B10R	5485	18N02F17K06Q	7434	18N02F17J20B
1590	18N02F17J04I	3538	18N02F22B15S	5486	18N02F17K01F	7435	18N02F17J05L
1591	18N02F17J04D	3539	18N02F22B10X	5487	18N02F17G16Q	7436	18N02F17F20L
1592	18N02F17J04E	3540	18N02F22B10M	5488	18N02F17G16K	7437	18N02F17F20G
1593	18N02F17F24J	3541	18N02F17N25H	5489	18N02F17G01V	7438	18N02F17F05G
1594	18N02F17F19U	3542	18N02F17N25C	5490	18N02F17C21F	7439	18N02F17B25W
1595	18N02F17F14J	3543	18N02F17J20S	5491	18N02F17C21A	7440	18N02F22B05X
1596	18N02F17F14E	3544	18N02F17J20C	5492	18N02F17C16Q	7441	18N02F22B05H
1597	18N02F17F09Y	3545	18N02F17J05S	5493	18N02F17C11V	7442	18N02F22B05C





GOBERNACIÓN DE ANTIOQUIA



1598	18N02F17F09T	3546	18N02F17F15S	5494	18N02F17C06V	7443	18N02F17N25M
1599	18N02F17F09Z	3547	18N02F17F15H	5495	18N02F17C06Q	7444	18N02F17N20C
1600	18N02F17F09N	3548	18N02F17F10S	5496	18N02F22C11R	7445	18N02F17N15M
1601	18N02F17F09I	3549	18N02F17B25X	5497	18N02F17P16G	7446	18N02F17N10H
1602	18N02F17F09D	3550	18N02F17B15M	5498	18N02F17P16B	7447	18N02F17N05H
1603	18N02F17F04J	3551	18N02F17B15H	5499	18N02F17P11W	7448	18N02F17F20H
1604	18N02F17B19U	3552	18N02F17B10M	5500	18N02F17P11G	7449	18N02F17F15M
1605	18N02F17B19E	3553	18N02F17B05M	5501	18N02F17K21W	7450	18N02F17F10X
1606	18N02F17B14I	3554	18N02F17N25I	5502	18N02F17K16G	7451	18N02F17F05S
1607	18N02F17B14P	3555	18N02F17N15Y	5503	18N02F17K11L	7452	18N02F17B25S
1608	18N02F17B14J	3556	18N02F17N15I	5504	18N02F17K11B	7453	18N02F17B25H
1609	18N02F17B09Z	3557	18N02F17N05Y	5505	18N02F17K06L	7454	18N02F17B20X
1610	18N02F17B09U	3558	18N02F17J20Y	5506	18N02F17G21L	7455	18N02F17B20C
1611	18N02F17B09P	3559	18N02F17J10Y	5507	18N02F17G21B	7456	18N02F17B15C
1612	18N02F17B09E	3560	18N02F17J05N	5508	18N02F17C16R	7457	18N02F17B10C
1613	18N02F17B04U	3561	18N02F17F15Y	5509	18N02F17C01G	7458	18N02F12N25X
1614	18N02F17B04N	3562	18N02F17F15N	5510	18N02F22C11X	7459	18N02F22B10N
1615	18N02F12N24Y	3563	18N02F17F05I	5511	18N02F22C11H	7460	18N02F22B05Y
1616	18N02F22B15Q	3564	18N02F17B20I	5512	18N02F17P21X	7461	18N02F22B05N
1617	18N02F22B10K	3565	18N02F17B10T	5513	18N02F17P16S	7462	18N02F17N20D
1618	18N02F22B10A	3566	18N02F17B10I	5514	18N02F17P16M	7463	18N02F17N05T
1619	18N02F17N25F	3567	18N02F22B05J	5515	18N02F17P06M	7464	18N02F17N05D
1620	18N02F17N20F	3568	18N02F22B05E	5516	18N02F17P06H	7465	18N02F17J25T
1621	18N02F17J25A	3569	18N02F17N25U	5517	18N02F17P01H	7466	18N02F17J25I
1622	18N02F17J20F	3570	18N02F17J20Z	5518	18N02F17K21M	7467	18N02F17J05D
1623	18N02F17J10F	3571	18N02F17J20U	5519	18N02F17K11S	7468	18N02F17F25D
1624	18N02F17J05V	3572	18N02F17F25P	5520	18N02F17K11H	7469	18N02F17F15T
1625	18N02F17F15Q	3573	18N02F17F15P	5521	18N02F17K11C	7470	18N02F17F10Y
1626	18N02F17B15A	3574	18N02F17F05E	5522	18N02F17G01X	7471	18N02F17F10I
1627	18N02F17B05Q	3575	18N02F17B20E	5523	18N02F17C16X	7472	18N02F17B15D
1628	18N02F22B15B	3576	18N02F17B15P	5524	18N02F17C11C	7473	18N02F17B10Y
1629	18N02F22B05B	3577	18N02F22C11V	5525	18N02F17C06H	7474	18N02F17B05N
1630	18N02F17N15L	3578	18N02F22C06V	5526	18N02F17C01S	7475	18N02F22B10P
1631	18N02F17J15B	3579	18N02F22C06Q	5527	18N02F22C01D	7476	18N02F22B10J
1632	18N02F17F25W	3580	18N02F22C06F	5528	18N02F17P11N	7477	18N02F17N25P
1633	18N02F17F25L	3581	18N02F22C01F	5529	18N02F17K16I	7478	18N02F17N25J
1634	18N02F17F10W	3582	18N02F17K21K	5530	18N02F17K11D	7479	18N02F17N20J





GOBERNACIÓN DE ANTIOQUIA



1635	18N02F17B20G	3583	18N02F17K16V	5531	18N02F17K01Y	7480	18N02F17N05U
1636	18N02F17B10W	3584	18N02F17K01A	5532	18N02F17G11T	7481	18N02F17N05J
1637	18N02F17B10L	3585	18N02F17G21V	5533	18N02F17G06N	7482	18N02F17J25U
1638	18N02F22B15H	3586	18N02F17G16F	5534	18N02F17C06D	7483	18N02F17J25P
1639	18N02F22B15C	3587	18N02F17G11A	5535	18N02F22C16J	7484	18N02F17F20P
1640	18N02F22B10C	3588	18N02F17G06Q	5536	18N02F22C06J	7485	18N02F17F05P
1641	18N02F17N20X	3589	18N02F17G06K	5537	18N02F22C02Q	7486	18N02F17B25Z
1642	18N02F17N05M	3590	18N02F17C01Q	5538	18N02F22C01P	7487	18N02F17B20Z
1643	18N02F17N05C	3591	18N02F17C01A	5539	18N02F22C02K	7488	18N02F17B20U
1644	18N02F17J15H	3592	18N02F22C16G	5540	18N02F22C01J	7489	18N02F17B10U
1645	18N02F17J05X	3593	18N02F22C11L	5541	18N02F22C02F	7490	18N02F17B10J
1646	18N02F17F25M	3594	18N02F22C11G	5542	18N02F17P06U	7491	18N02F17B10E
1647	18N02F17F20S	3595	18N02F17P21L	5543	18N02F17P06J	7492	18N02F17B05U
1648	18N02F17F10H	3596	18N02F17P11B	5544	18N02F17K21U	7493	18N02F22C06K
1649	18N02F17B20S	3597	18N02F17P06B	5545	18N02F17K21J	7494	18N02F22C01Q
1650	18N02F17B20M	3598	18N02F17K21R	5546	18N02F17K22F	7495	18N02F17P21K
1651	18N02F17B15S	3599	18N02F17K06W	5547	18N02F17K21E	7496	18N02F17P16A
1652	18N02F17B05S	3600	18N02F17G16G	5548	18N02F17K22A	7497	18N02F17P06K
1653	18N02F17B05H	3601	18N02F17G11L	5549	18N02F17K17V	7498	18N02F17K21V
1654	18N02F22B15D	3602	18N02F17G01W	5550	18N02F17K17F	7499	18N02F17K11V
1655	18N02F22B10Y	3603	18N02F17G01L	5551	18N02F17K16E	7500	18N02F17K11A
1656	18N02F22B05T	3604	18N02F17C16B	5552	18N02F17K17A	7501	18N02F17C11K
1657	18N02F17J25D	3605	18N02F17C11L	5553	18N02F17K11Z	7502	18N02F17C01K
1658	18N02F17J20N	3606	18N02F17C06G	5554	18N02F17K02V	7503	18N02F22C11W
1659	18N02F17J15D	3607	18N02F22C11C	5555	18N02F17K02Q	7504	18N02F22C06W
1660	18N02F17J10T	3608	18N02F22C01C	5556	18N02F17G21U	7505	18N02F22C06B
1661	18N02F17F20N	3609	18N02F17P21H	5557	18N02F17G22Q	7506	18N02F22C01L
1662	18N02F17F20I	3610	18N02F17K21H	5558	18N02F17G22F	7507	18N02F22C01B
1663	18N02F17F10T	3611	18N02F17K16M	5559	18N02F17G06U	7508	18N02F17P06W
1664	18N02F17F05T	3612	18N02F17K16C	5560	18N02F17G02V	7509	18N02F17P06R
1665	18N02F17B15Y	3613	18N02F17K11M	5561	18N02F17G02K	7510	18N02F17P01L
1666	18N02F17B15I	3614	18N02F17K01X	5562	18N02F17C16Z	7511	18N02F17P01G
1667	18N02F17B05Y	3615	18N02F17G21S	5563	18N02F17C16E	7512	18N02F17K21G
1668	18N02F17N20Z	3616	18N02F17G11S	5564	18N02F17C11U	7513	18N02F17K01L
1669	18N02F17N15U	3617	18N02F17G11C	5565	18N02F17C11P	7514	18N02F17G21G
1670	18N02F17J25J	3618	18N02F17G06H	5566	18N02F17C07A	7515	18N02F17G16R
1671	18N02F17J20J	3619	18N02F17G06C	5567	18N02F17C01Z	7516	18N02F17G06W





GOBERNACIÓN DE ANTIOQUIA



1672	18N02F17J15U	3620	18N02F17C21S	5568	18N02F17C02V	7517	18N02F17G06R
1673	18N02F17J10E	3621	18N02F17C06M	5569	18N02F17C01J	7518	18N02F17C11G
1674	18N02F17F25Z	3622	18N02F22C11I	5570	18N02F22C12R	7519	18N02F17C11B
1675	18N02F17F10Z	3623	18N02F22C06Y	5571	18N02F22C02W	7520	18N02F17C06R
1676	18N02F17B25U	3624	18N02F22C06N	5572	18N02F17P22B	7521	18N02F17C01R
1677	18N02F17B25E	3625	18N02F17P06T	5573	18N02F17P12G	7522	18N02F22C11S
1678	18N02F17B20P	3626	18N02F17P01Y	5574	18N02F17K17R	7523	18N02F22C06S
1679	18N02F17B05Z	3627	18N02F17P01T	5575	18N02F17K02W	7524	18N02F17P21C
1680	18N02F17B05J	3628	18N02F17K11I	5576	18N02F17K02R	7525	18N02F17P16X
1681	18N02F22C16A	3629	18N02F17G21T	5577	18N02F17G17R	7526	18N02F17P16C
1682	18N02F22C11Q	3630	18N02F17G21D	5578	18N02F17G12W	7527	18N02F17P11C
1683	18N02F22C01V	3631	18N02F17G01I	5579	18N02F17G07W	7528	18N02F17P01C
1684	18N02F22C01A	3632	18N02F17C06Y	5580	18N02F17G07R	7529	18N02F17K16X
1685	18N02F17P21A	3633	18N02F17C06I	5581	18N02F17G07L	7530	18N02F17K06H
1686	18N02F17P11Q	3634	18N02F22C16E	5582	18N02F17G02W	7531	18N02F17K01S
1687	18N02F17P06V	3635	18N02F22C07Q	5583	18N02F17C17W	7532	18N02F17G11M
1688	18N02F17P01Q	3636	18N02F22C01E	5584	18N02F17C12W	7533	18N02F17G11H
1689	18N02F17P01A	3637	18N02F17P21Z	5585	18N02F17C07W	7534	18N02F17C21H
1690	18N02F17K21Q	3638	18N02F22C02A	5586	18N02F17C07L	7535	18N02F17C16H
1691	18N02F17K16Q	3639	18N02F17P22V	5587	18N02F22C07H	7536	18N02F17C16C
1692	18N02F17K16A	3640	18N02F17P21U	5588	18N02F22C07C	7537	18N02F17C11X
1693	18N02F17K11F	3641	18N02F17P22A	5589	18N02F17K17M	7538	18N02F17C11H
1694	18N02F17K06V	3642	18N02F17P16Z	5590	18N02F17K17H	7539	18N02F17C06S
1695	18N02F17K06F	3643	18N02F17P11U	5591	18N02F17G17M	7540	18N02F17C01H
1696	18N02F17G16A	3644	18N02F17P11P	5592	18N02F17G07H	7541	18N02F17C01C
1697	18N02F17G11Q	3645	18N02F17P06E	5593	18N02F17G02X	7542	18N02F22C06D
1698	18N02F17G01Q	3646	18N02F17P01E	5594	18N02F17G02S	7543	18N02F22C01N
1699	18N02F17C16A	3647	18N02F17K22K	5595	18N02F17G02M	7544	18N02F17P16N
1700	18N02F17C11A	3648	18N02F17K12A	5596	18N02F17G02H	7545	18N02F17P16D
1701	18N02F17C01V	3649	18N02F17K06P	5597	18N02F17C17X	7546	18N02F17P11I
1702	18N02F22C06G	3650	18N02F17K07K	5598	18N02F17C17S	7547	18N02F17P06N
1703	18N02F17P21R	3651	18N02F17G21J	5599	18N02F17C07M	7548	18N02F17P06D
1704	18N02F17P16L	3652	18N02F17G16P	5600	18N02F17C07C	7549	18N02F17K21Y
1705	18N02F17P01W	3653	18N02F17G17A	5601	18N02F17C02M	7550	18N02F17K16N
1706	18N02F17K11R	3654	18N02F17G11Z	5602	18N02F22C12D	7551	18N02F17K06Y
1707	18N02F17K06R	3655	18N02F17G06Z	5603	18N02F22C07T	7552	18N02F17K01N
1708	18N02F17K06G	3656	18N02F17G02F	5604	18N02F17P22I	7553	18N02F17K01D





GOBERNACIÓN DE ANTIOQUIA



UNIDOS

1709	18N02F17G21R	3657	18N02F17C22Q	5605	18N02F17K17I	7554	18N02F17G06Y
1710	18N02F17G16B	3658	18N02F17C17V	5606	18N02F17K12I	7555	18N02F17G06I
1711	18N02F17G11R	3659	18N02F17C12Q	5607	18N02F17K07N	7556	18N02F17C21N
1712	18N02F17G06L	3660	18N02F17C12K	5608	18N02F17K07I	7557	18N02F17C11N
1713	18N02F17C21G	3661	18N02F17C12A	5609	18N02F17G17N	7558	18N02F17C06T
1714	18N02F17C16W	3662	18N02F17C06P	5610	18N02F17G12I	7559	18N02F22C11J
1715	18N02F17C06B	3663	18N02F17C02Q	5611	18N02F17G02T	7560	18N02F22C01Z
1716	18N02F22C16C	3664	18N02F22C17G	5612	18N02F17C22T	7561	18N02F22C01U
1717	18N02F22C06C	3665	18N02F22C07B	5613	18N02F17C22N	7562	18N02F17P22K
1718	18N02F17P21M	3666	18N02F22C02R	5614	18N02F17C17Y	7563	18N02F17P21E
1719	18N02F17P16H	3667	18N02F17P17B	5615	18N02F17C17T	7564	18N02F17P17V
1720	18N02F17P01M	3668	18N02F17K12R	5616	18N02F17C17I	7565	18N02F17P12F
1721	18N02F17K06X	3669	18N02F17K07L	5617	18N02F17K02U	7566	18N02F17K21Z
1722	18N02F17G21C	3670	18N02F17G17L	5618	18N02F17G22Z	7567	18N02F17K11U
1723	18N02F17G01H	3671	18N02F17G07B	5619	18N02F17G17Z	7568	18N02F17K12Q
1724	18N02F17C21M	3672	18N02F17C22G	5620	18N02F17G07P	7569	18N02F17K06Z
1725	18N02F22C16I	3673	18N02F17C12G	5621	18N02F17G07J	7570	18N02F17K07V
1726	18N02F17P21T	3674	18N02F17C07G	5622	18N02F17G07E	7571	18N02F17K06E
1727	18N02F17P21N	3675	18N02F22C12M	5623	18N02F17G02J	7572	18N02F17K01U
1728	18N02F17P21D	3676	18N02F22C07M	5624	18N02F22C18A	7573	18N02F17G16E
1729	18N02F17K21N	3677	18N02F22C02S	5625	18N02F22C08Q	7574	18N02F17G11U
1730	18N02F17K11T	3678	18N02F17K22C	5626	18N02F17K18V	7575	18N02F17G11J
1731	18N02F17K06I	3679	18N02F17K07S	5627	18N02F17K18Q	7576	18N02F17G11E
1732	18N02F17G16N	3680	18N02F17G07X	5628	18N02F17K18K	7577	18N02F17G12A
1733	18N02F17G11N	3681	18N02F17G02C	5629	18N02F17K18F	7578	18N02F17G06P
1734	18N02F17C11Y	3682	18N02F17C22S	5630	18N02F17K03Q	7579	18N02F17G07A
1735	18N02F22C17F	3683	18N02F17C22C	5631	18N02F17K03F	7580	18N02F17G01P
1736	18N02F22C11U	3684	18N02F17C17C	5632	18N02F17G23V	7581	18N02F17C21J
1737	18N02F22C11P	3685	18N02F17C07X	5633	18N02F17G13A	7582	18N02F17C17A
1738	18N02F22C12A	3686	18N02F22C02Y	5634	18N02F17C23Q	7583	18N02F17C06Z
1739	18N02F22C07K	3687	18N02F22C02N	5635	18N02F17C23A	7584	18N02F17C02F
1740	18N02F17P12Q	3688	18N02F17P22T	5636	18N02F17C13F	7585	18N02F17C02A
1741	18N02F17P06Z	3689	18N02F17K22D	5637	18N02F17C08F	7586	18N02F22C02G
1742	18N02F17P07A	3690	18N02F17K12T	5638	18N02F17C03V	7587	18N02F17P17L
1743	18N02F17P01U	3691	18N02F17K07Y	5639	18N02F17K13W	7588	18N02F17K22G
1744	18N02F17K16Z	3692	18N02F17G22T	5640	18N02F17K13G	7589	18N02F17K22B
1745	18N02F17K02A	3693	18N02F17G12D	5641	18N02F17G18R	7590	18N02F17K12W





GOBERNACIÓN DE ANTIOQUIA



1746	18N02F17G17V	3694	18N02F17G07N	5642	18N02F17G13G	7591	18N02F17G22R
1747	18N02F17G17Q	3695	18N02F17C12T	5643	18N02F17G08R	7592	18N02F17G12R
1748	18N02F17G01U	3696	18N02F17C07I	5644	18N02F17C23R	7593	18N02F17C12R
1749	18N02F17C21P	3697	18N02F17C07D	5645	18N02F17C23L	7594	18N02F17C07R
1750	18N02F17C16P	3698	18N02F17C02Y	5646	18N02F17K23C	7595	18N02F17C07B
1751	18N02F17C12F	3699	18N02F17C02T	5647	18N02F17K18M	7596	18N02F17C02L
1752	18N02F17C07V	3700	18N02F22C12Z	5648	18N02F17K03S	7597	18N02F22C12H
1753	18N02F17C06E	3701	18N02F22C12E	5649	18N02F17G18S	7598	18N02F22C02H
1754	18N02F17C01E	3702	18N02F17K22P	5650	18N02F17G08S	7599	18N02F22C02C
1755	18N02F22C12W	3703	18N02F17K17P	5651	18N02F17C13M	7600	18N02F17P22M
1756	18N02F22C07W	3704	18N02F17K17J	5652	18N02F17C03X	7601	18N02F17P22H
1757	18N02F17P22W	3705	18N02F17K17E	5653	18N02F17C03C	7602	18N02F17K12M
1758	18N02F17P12W	3706	18N02F17K12J	5654	18N02F17K08I	7603	18N02F17K07M
1759	18N02F17P12R	3707	18N02F17K02Z	5655	18N02F17G23I	7604	18N02F17G17S
1760	18N02F17P12L	3708	18N02F17G17U	5656	18N02F17G23D	7605	18N02F17G17H
1761	18N02F17P07W	3709	18N02F17G17E	5657	18N02F17G18I	7606	18N02F17G07M
1762	18N02F17K12G	3710	18N02F17G12Z	5658	18N02F17C13T	7607	18N02F17C12S
1763	18N02F17K12B	3711	18N02F17G12U	5659	18N02F17C13D	7608	18N02F22C07N
1764	18N02F17K07B	3712	18N02F17G02Z	5660	18N02F17C08Y	7609	18N02F17G17T
1765	18N02F17K02B	3713	18N02F17C22E	5661	18N02F17C08I	7610	18N02F17C22I
1766	18N02F17G22B	3714	18N02F17C17E	5662	18N02F17C03T	7611	18N02F17C22D
1767	18N02F17G12L	3715	18N02F17C12Z	5663	18N02F17C03D	7612	18N02F17C02I
1768	18N02F17G12G	3716	18N02F17C12U	5664	18N02F17K18Z	7613	18N02F17K22J
1769	18N02F17G12B	3717	18N02F17C07P	5665	18N02F17K13Z	7614	18N02F17K17Z
1770	18N02F17C22L	3718	18N02F17C02U	5666	18N02F17K03Z	7615	18N02F17K12P
1771	18N02F17C17R	3719	18N02F17C02J	5667	18N02F17K03U	7616	18N02F17G07Z
1772	18N02F17C17G	3720	18N02F17C02E	5668	18N02F17K03P	7617	18N02F17G07U
1773	18N02F22C17H	3721	18N02F17K23K	5669	18N02F17G13P	7618	18N02F17C07U
1774	18N02F22C07X	3722	18N02F17K23F	5670	18N02F17C23E	7619	18N02F17C07E
1775	18N02F17K17C	3723	18N02F17K23A	5671	18N02F17C18E	7620	18N02F22C18F
1776	18N02F17K02X	3724	18N02F17K13V	5672	18N02F17C03J	7621	18N02F22C13F
1777	18N02F17K02M	3725	18N02F17K08F	5673	18N02F17K24F	7622	18N02F17K13F
1778	18N02F17G22M	3726	18N02F17G18V	5674	18N02F17K24A	7623	18N02F17K08V
1779	18N02F17G07S	3727	18N02F17G18K	5675	18N02F17K19R	7624	18N02F17K03V
1780	18N02F17C22H	3728	18N02F17G13V	5676	18N02F17K19L	7625	18N02F17G18A
1781	18N02F17C17M	3729	18N02F17G08Q	5677	18N02F17K04K	7626	18N02F17G08F
1782	18N02F17C07H	3730	18N02F17G03F	5678	18N02F17G24F	7627	18N02F17G03A





GOBERNACIÓN DE ANTIOQUIA



UNIDOS

1783	18N02F22C12Y	3731	18N02F17C23K	5679	18N02F17G19W	7628	18N02F17C08K
1784	18N02F22C12N	3732	18N02F17C23F	5680	18N02F17G19Q	7629	18N02F17C03Q
1785	18N02F17K12Y	3733	18N02F17C08A	5681	18N02F17G14V	7630	18N02F17C03F
1786	18N02F17G22I	3734	18N02F22C13W	5682	18N02F17G14A	7631	18N02F17K18B
1787	18N02F17G02I	3735	18N02F17K18W	5683	18N02F17G09R	7632	18N02F17G23R
1788	18N02F17C17D	3736	18N02F17K13R	5684	18N02F17G04R	7633	18N02F17G18W
1789	18N02F17C12N	3737	18N02F17K03W	5685	18N02F17G04L	7634	18N02F17G13L
1790	18N02F17C12I	3738	18N02F17K03B	5686	18N02F17G04A	7635	18N02F17G13B
1791	18N02F17C07Y	3739	18N02F17G23L	5687	18N02F17C24Q	7636	18N02F17G03B
1792	18N02F17C07T	3740	18N02F17G03G	5688	18N02F17C14A	7637	18N02F17C13B
1793	18N02F22C17E	3741	18N02F17C08L	5689	18N02F17C04V	7638	18N02F17C03W
1794	18N02F22C07U	3742	18N02F17K18H	5690	18N02F17K19X	7639	18N02F17C03R
1795	18N02F22C07P	3743	18N02F17K18C	5691	18N02F17K14X	7640	18N02F17G18X
1796	18N02F17K22E	3744	18N02F17G23M	5692	18N02F17K04S	7641	18N02F17G13H
1797	18N02F17K17U	3745	18N02F17G23C	5693	18N02F17G09X	7642	18N02F17G08X
1798	18N02F17K12E	3746	18N02F17G13S	5694	18N02F17G09C	7643	18N02F17G08C
1799	18N02F17K07Z	3747	18N02F17G03S	5695	18N02F17G04S	7644	18N02F17G03M
1800	18N02F17K07E	3748	18N02F17C23H	5696	18N02F17C14C	7645	18N02F17C23M
1801	18N02F17K02J	3749	18N02F17C18H	5697	18N02F17C04M	7646	18N02F17C18X
1802	18N02F17G02E	3750	18N02F17C13H	5698	18N02F17K19D	7647	18N02F17C13X
1803	18N02F17C22Z	3751	18N02F17K18Y	5699	18N02F17G24I	7648	18N02F17C08H
1804	18N02F17C22J	3752	18N02F17K18D	5700	18N02F17C19I	7649	18N02F17K18T
1805	18N02F17C17Z	3753	18N02F17K08D	5701	18N02F17C14Y	7650	18N02F17K13I
1806	18N02F17C12P	3754	18N02F17G23T	5702	18N02F17C14I	7651	18N02F17K08T
1807	18N02F17C07J	3755	18N02F17G18T	5703	18N02F17C09N	7652	18N02F17K08N
1808	18N02F17K13Q	3756	18N02F17G13I	5704	18N02F17C04Y	7653	18N02F17G03D
1809	18N02F17K08A	3757	18N02F17C18T	5705	18N02F17K19Z	7654	18N02F17C23Y
1810	18N02F17K03K	3758	18N02F17C18I	5706	18N02F17K19E	7655	18N02F17C23N
1811	18N02F17G23F	3759	18N02F17C03Y	5707	18N02F17K14P	7656	18N02F17C18Y
1812	18N02F17G08V	3760	18N02F17K23J	5708	18N02F17K14J	7657	18N02F17C08N
1813	18N02F17G08K	3761	18N02F17K18P	5709	18N02F17G24U	7658	18N02F17K23E
1814	18N02F17G08A	3762	18N02F17K13U	5710	18N02F17G04Z	7659	18N02F17K13J
1815	18N02F22C18G	3763	18N02F17G23Z	5711	18N02F17C19U	7660	18N02F17K08J
1816	18N02F17K13B	3764	18N02F17G18U	5712	18N02F17C19P	7661	18N02F17K08E
1817	18N02F17K08R	3765	18N02F17G08U	5713	18N02F17C09U	7662	18N02F17G18E
1818	18N02F17K08L	3766	18N02F17C23J	5714	18N02F17K25K	7663	18N02F17G13Z
1819	18N02F17K03R	3767	18N02F17C13J	5715	18N02F17K20V	7664	18N02F17G08Z





GOBERNACIÓN DE ANTIOQUIA



1820	18N02F17G23B	3768	18N02F17C08E	5716	18N02F17K10V	7665	18N02F17G08E
1821	18N02F17C23G	3769	18N02F17K19G	5717	18N02F17G20Q	7666	18N02F17C13U
1822	18N02F17C18G	3770	18N02F17K09F	5718	18N02F17G15Q	7667	18N02F17K14Q
1823	18N02F17C18B	3771	18N02F17K04R	5719	18N02F17G05K	7668	18N02F17K14A
1824	18N02F17C13R	3772	18N02F17G24V	5720	18N02F17G05A	7669	18N02F17K09V
1825	18N02F17K13C	3773	18N02F17G19R	5721	18N02F17C25V	7670	18N02F17K09Q
1826	18N02F17K08M	3774	18N02F17G14G	5722	18N02F17C25F	7671	18N02F17K09B
1827	18N02F17G13X	3775	18N02F17G09W	5723	18N02F17C05A	7672	18N02F17G24R
1828	18N02F17G03C	3776	18N02F17G09K	5724	18N02F17K10L	7673	18N02F17G24L
1829	18N02F17C23S	3777	18N02F17C24W	5725	18N02F17G10W	7674	18N02F17G19F
1830	18N02F17C18C	3778	18N02F17C09A	5726	18N02F17C15G	7675	18N02F17G19B
1831	18N02F17C08M	3779	18N02F17C04K	5727	18N02F17K25C	7676	18N02F17G09V
1832	18N02F17K18N	3780	18N02F17K14M	5728	18N02F17K10H	7677	18N02F17G09A
1833	18N02F17K03Y	3781	18N02F17K04H	5729	18N02F17K05X	7678	18N02F17G09B
1834	18N02F17K03T	3782	18N02F17G24S	5730	18N02F17K05S	7679	18N02F17C24R
1835	18N02F17G23Y	3783	18N02F17G24M	5731	18N02F17G25X	7680	18N02F17C24F
1836	18N02F17G18Y	3784	18N02F17G24H	5732	18N02F17G15H	7681	18N02F17C19W
1837	18N02F17G03Y	3785	18N02F17G24C	5733	18N02F17G10M	7682	18N02F17C19K
1838	18N02F17C23T	3786	18N02F17G14X	5734	18N02F17G05S	7683	18N02F17C14V
1839	18N02F17C18D	3787	18N02F17G04C	5735	18N02F17C20H	7684	18N02F17C14Q
1840	18N02F17C13I	3788	18N02F17K19T	5736	18N02F17C15S	7685	18N02F17C14L
1841	18N02F17K23P	3789	18N02F17K14Y	5737	18N02F17C15H	7686	18N02F17C04R
1842	18N02F17K13E	3790	18N02F17K09N	5738	18N02F17K10Y	7687	18N02F17C04F
1843	18N02F17G18J	3791	18N02F17K04I	5739	18N02F17K05Y	7688	18N02F17K19C
1844	18N02F17G13U	3792	18N02F17G19T	5740	18N02F17G25I	7689	18N02F17K14H
1845	18N02F17G13E	3793	18N02F17G04Y	5741	18N02F17G20Y	7690	18N02F17K09S
1846	18N02F17C23U	3794	18N02F17G04D	5742	18N02F17G20T	7691	18N02F17K09C
1847	18N02F17C18P	3795	18N02F17C19T	5743	18N02F17G15T	7692	18N02F17G19X
1848	18N02F17C13Z	3796	18N02F17C09Y	5744	18N02F17G15N	7693	18N02F17G19H
1849	18N02F17C08Z	3797	18N02F17C09I	5745	18N02F17G10D	7694	18N02F17G14M
1850	18N02F17C08P	3798	18N02F17C04T	5746	18N02F17G05Y	7695	18N02F17G14H
1851	18N02F17C08J	3799	18N02F17C04I	5747	18N02F17C25D	7696	18N02F17C24H
1852	18N02F17K24L	3800	18N02F17K09U	5748	18N02F17C20T	7697	18N02F17C19S
1853	18N02F17K19Q	3801	18N02F17G14Z	5749	18N02F17C15Y	7698	18N02F17C14M
1854	18N02F17K14K	3802	18N02F17G14U	5750	18N02F17C15N	7699	18N02F17C09C
1855	18N02F17K09R	3803	18N02F17G14E	5751	18N02F17C15D	7700	18N02F17C04X
1856	18N02F17K09L	3804	18N02F17G09Z	5752	18N02F17C10Y	7701	18N02F17K24I





GOBERNACIÓN DE ANTIOQUIA



UNIDOS

1857	18N02F17G19L	3805	18N02F17C19Z	5753	18N02F17C10I	7702	18N02F17K14D
1858	18N02F17G14F	3806	18N02F17C14U	5754	18N02F17C05I	7703	18N02F17G14T
1859	18N02F17G09L	3807	18N02F17C14E	5755	18N02F17K25P	7704	18N02F17G14D
1860	18N02F17G09F	3808	18N02F17C09P	5756	18N02F17K20J	7705	18N02F17G04N
1861	18N02F17G04V	3809	18N02F17C04Z	5757	18N02F17K15U	7706	18N02F17C14N
1862	18N02F17C24G	3810	18N02F17K25F	5758	18N02F17K15P	7707	18N02F17G14P
1863	18N02F17C24B	3811	18N02F17K05K	5759	18N02F17K15E	7708	18N02F17G04U
1864	18N02F17C19F	3812	18N02F17K05F	5760	18N02F17G10J	7709	18N02F17G04P
1865	18N02F17C14W	3813	18N02F17G25F	5761	18N02F17G05Z	7710	18N02F17C24J
1866	18N02F17C09R	3814	18N02F17G15F	5762	18N02F17C25Z	7711	18N02F17C19J
1867	18N02F17C09F	3815	18N02F17G05F	5763	18N02F17C05Z	7712	18N02F17C14Z
1868	18N02F17C04Q	3816	18N02F17C15F	5764	18N02F17L01V	7713	18N02F17C14P
1869	18N02F17C04A	3817	18N02F17C10F	5765	18N02F17L01Q	7714	18N02F17C04U
1870	18N02F17C04G	3818	18N02F17C05V	5766	18N02F17L01K	7715	18N02F17K20Q
1871	18N02F17K24C	3819	18N02F17K15B	5767	18N02F17L01A	7716	18N02F17K20A
1872	18N02F17G09H	3820	18N02F17K10R	5768	18N02F17H21V	7717	18N02F17K15Q
1873	18N02F17G04H	3821	18N02F17G25R	5769	18N02F17H16A	7718	18N02F17K10F
1874	18N02F17C19X	3822	18N02F17G15B	5770	18N02F17H11V	7719	18N02F17K10A
1875	18N02F17C19C	3823	18N02F17G05B	5771	18N02F17H06K	7720	18N02F17G25Q
1876	18N02F17K24D	3824	18N02F17C25G	5772	18N02F17H06F	7721	18N02F17G25A
1877	18N02F17K14I	3825	18N02F17C15B	5773	18N02F17H01Q	7722	18N02F17G15V
1878	18N02F17K09I	3826	18N02F17C05W	5774	18N02F17D06Q	7723	18N02F17G10K
1879	18N02F17K09D	3827	18N02F17K20X	5775	18N02F17D06A	7724	18N02F17C10Q
1880	18N02F17G24Y	3828	18N02F17G25M	5776	18N02F17D01A	7725	18N02F17C05F
1881	18N02F17G19Y	3829	18N02F17G20S	5777	18N02F17L21G	7726	18N02F17K25G
1882	18N02F17G14Y	3830	18N02F17G15C	5778	18N02F17L11R	7727	18N02F17K15W
1883	18N02F17G14I	3831	18N02F17C15M	5779	18N02F17L06R	7728	18N02F17K10W
1884	18N02F17G09T	3832	18N02F17C05C	5780	18N02F17H21B	7729	18N02F17K05L
1885	18N02F17G09N	3833	18N02F17K25D	5781	18N02F17H16L	7730	18N02F17G20W
1886	18N02F17G09I	3834	18N02F17K20N	5782	18N02F17H16M	7731	18N02F17G15L
1887	18N02F17C24T	3835	18N02F17K15Y	5783	18N02F17H16G	7732	18N02F17G10R
1888	18N02F17C24D	3836	18N02F17G25Y	5784	18N02F17H16H	7733	18N02F17G10L
1889	18N02F17C04D	3837	18N02F17G15D	5785	18N02F17H06C	7734	18N02F17G10B
1890	18N02F17K14Z	3838	18N02F17G10T	5786	18N02F17H01M	7735	18N02F17C25W
1891	18N02F17K14U	3839	18N02F17C25N	5787	18N02F17D11B	7736	18N02F17C25B
1892	18N02F17K04Z	3840	18N02F17K25J	5788	18N02F17D06G	7737	18N02F17C15W
1893	18N02F17K04U	3841	18N02F17K20E	5789	18N02F17D01M	7738	18N02F17C05G





GOBERNACIÓN DE ANTIOQUIA



1894	18N02F17G24J	3842	18N02F17G20Z	5790	18N02F17D21N	7739	18N02F17C05B
1895	18N02F17G19J	3843	18N02F17G15Z	5791	18N02F17D06I	7740	18N02F17K10X
1896	18N02F17G09U	3844	18N02F17G15U	5792	18N02F17D01N	7741	18N02F17K05H
1897	18N02F17C19E	3845	18N02F17G10P	5793	18N02F16D04Q	7742	18N02F17C20S
1898	18N02F17K15A	3846	18N02F17C15J	5794	18N02F16D04F	7743	18N02F17C10H
1899	18N02F17G20V	3847	18N02F17C10J	5795	18N02F16D04A	7744	18N02F17C05S
1900	18N02F17G15K	3848	18N02F17L16F	5796	18N02F16H09M	7745	18N02F17C05H
1901	18N02F17G15A	3849	18N02F17H06A	5797	18N02F16D19H	7746	18N02F17K20Y
1902	18N02F17C20Q	3850	18N02F17D21V	5798	18N02F16D19C	7747	18N02F17K10I
1903	18N02F17C20A	3851	18N02F17D21K	5799	18N02F16D14X	7748	18N02F17G25D
1904	18N02F17C15K	3852	18N02F17D11F	5800	18N02F16D14H	7749	18N02F17G20I
1905	18N02F17C10A	3853	18N02F17L21L	5801	18N02F16D09H	7750	18N02F17G10Y
1906	18N02F17K25B	3854	18N02F17L11W	5802	18N02F16H14D	7751	18N02F17G05D
1907	18N02F17K15G	3855	18N02F17L06G	5803	18N02F16H04T	7752	18N02F17C20N
1908	18N02F17G20R	3856	18N02F17H11B	5804	18N02F16D24N	7753	18N02F17C10N
1909	18N02F17G15W	3857	18N02F17D21G	5805	18N02F16D19Y	7754	18N02F17C05D
1910	18N02F17G10G	3858	18N02F17D16M	5806	18N02F16D14I	7755	18N02F17K20U
1911	18N02F17G05L	3859	18N02F17D06R	5807	18N02F16L04P	7756	18N02F17K05U
1912	18N02F17C10G	3860	18N02F17D06L	5808	18N02F16L04J	7757	18N02F17G25Z
1913	18N02F17K15H	3861	18N02F17D06B	5809	18N02F16H14E	7758	18N02F17G25E
1914	18N02F17K10M	3862	18N02F17D06C	5810	18N02F16H04Z	7759	18N02F17G20J
1915	18N02F17K05C	3863	18N02F17D01B	5811	18N02F16H04U	7760	18N02F17G20E
1916	18N02F17G25S	3864	18N02F17H01D	5812	18N02F16H04E	7761	18N02F17G15P
1917	18N02F17G25C	3865	18N02F17D11Y	5813	18N02F16D24E	7762	18N02F17G10U
1918	18N02F17G10X	3866	18N02F17D06D	5814	18N02F16D04E	7763	18N02F17C25J
1919	18N02F17G05C	3867	18N02F17D01Y	5815	18N02F16L20K	7764	18N02F17C20P
1920	18N02F17C25C	3868	18N02F16D19R	5816	18N02F16L10Q	7765	18N02F17C10Z
1921	18N02F17K25I	3869	18N02F16D19L	5817	18N02F16L10A	7766	18N02F17L11A
1922	18N02F17K20D	3870	18N02F16D19B	5818	18N02F16L05K	7767	18N02F17L06Q
1923	18N02F17K15N	3871	18N02F16D14R	5819	18N02F16H25K	7768	18N02F17H16K
1924	18N02F17K15I	3872	18N02F16D14G	5820	18N02F16H05Q	7769	18N02F17D16A
1925	18N02F17G10N	3873	18N02F16D09L	5821	18N02F16H05A	7770	18N02F17D06K
1926	18N02F17G10I	3874	18N02F16H09C	5822	18N02F16D25Q	7771	18N02F17D01V
1927	18N02F17G05I	3875	18N02F16H04H	5823	18N02F16D25K	7772	18N02F17L16R
1928	18N02F17C20D	3876	18N02F16D24S	5824	18N02F16D25A	7773	18N02F17L06B
1929	18N02F17C10D	3877	18N02F16D04S	5825	18N02F16D20V	7774	18N02F17L01X
1930	18N02F17C05Y	3878	18N02F16H24D	5826	18N02F16D10K	7775	18N02F17H16C





1931	18N02F17C05T	3879	18N02F16H19Y	5827	18N02F16L05W	7776	18N02F17H11X
1932	18N02F17C05N	3880	18N02F16H19N	5828	18N02F16D10R	7777	18N02F17H06R
1933	18N02F17K20P	3881	18N02F16H09D	5829	18N02F16D05W	7778	18N02F17H06X
1934	18N02F17K10Z	3882	18N02F16H04I	5830	18N02F11Q25W	7779	18N02F17D21L
1935	18N02F17K05Z	3883	18N02F16D14Y	5831	18N02F16L20S	7780	18N02F17D21H
1936	18N02F17G05E	3884	18N02F16D14D	5832	18N02F16L20C	7781	18N02F17D21B
1937	18N02F17C25U	3885	18N02F16L09U	5833	18N02F16H15X	7782	18N02F17D16H
1938	18N02F17C25P	3886	18N02F16H24J	5834	18N02F16H10X	7783	18N02F17D11W
1939	18N02F17C20J	3887	18N02F16H14Z	5835	18N02F16H05X	7784	18N02F17D11M
1940	18N02F17C20E	3888	18N02F16H14P	5836	18N02F16H05M	7785	18N02F17D11H
1941	18N02F17C10P	3889	18N02F16D19J	5837	18N02F16D15C	7786	18N02F17D11C
1942	18N02F17C10E	3890	18N02F16D09J	5838	18N02F16D05M	7787	18N02F17D06M
1943	18N02F17C05E	3891	18N02F16D04Z	5839	18N02F16L15Y	7788	18N02F17D01W
1944	18N02F17L21K	3892	18N02F16L20V	5840	18N02F16L10Y	7789	18N02F17D01C
1945	18N02F17L16Q	3893	18N02F16L05A	5841	18N02F16L05N	7790	18N02F17H01N
1946	18N02F17L11K	3894	18N02F16H25A	5842	18N02F16H20I	7791	18N02F17H01I
1947	18N02F17H21A	3895	18N02F16H20Q	5843	18N02F16H05Y	7792	18N02F17D21Y
1948	18N02F17H06V	3896	18N02F16H20F	5844	18N02F16H05T	7793	18N02F17D01T
				5845	18N02F16H05N	7794	18N02F17D01D

5. CAPACIDAD ECONÓMICA

La evaluación de la capacidad económica consiste en establecer si la persona natural o jurídica tenga la suficiencia financiera para cumplir con los requisitos mínimos exploratorios de un contrato de concesión, la cual es evaluada a partir 9 de junio de 2015.

De conformidad con la evaluación económica de fecha 16 de diciembre de 2021, el proponente cumple con la capacidad económica para adelantar el proyecto minero contenido en la propuesta de contrato de concesión, de conformidad con lo establecido en la Ley 1753 del 9 de junio de 2015 – Ley del Plan Nacional de Desarrollo 2015-2018.

6. CONCERTACIÓN CON LA AUTORIDAD MUNICIPAL

El día 2 de agosto de 2017, entre la Secretaria de Minas de La Gobernación de Antioquia y el Alcalde Municipal de VALDIVIA se realizó jornada en la que luego de socializarse el estado actual del municipio, su caracterización y sus capas geográficas, se definió un área susceptible de vocación minera y al finalizar se suscribió acta de concertación.

El día 23 de julio de 2020, entre la Secretaria de Minas de La Gobernación de Antioquia y el Alcalde Municipal de CAMPAMENTO se realizó jornada en la que luego de socializarse el estado actual del





GOBERNACIÓN DE ANTIOQUIA



municipio, su caracterización y sus capas geográficas, se definió un área susceptible de vocación minera y al finalizar se suscribió acta de concertación.

CONCLUSIONES:

Una vez efectuado el estudio técnico, jurídico y financiero, se determinó que la propuesta de contrato de concesión **501611**, cumple con los requisitos exigidos por la normatividad vigente. Por lo anterior, es viable para presentar en la audiencia pública de participación ciudadana.

Si con la ejecución de las actividades de exploración se establece que las mismas afectan directa o indirectamente la integridad étnica, social, económica y cultural de las comunidades indígenas y/o afrodescendientes, conforme al concepto que emita la autoridad competente, las mismas quedarán sujetas a la realización de la consulta previa, conforme a lo dispuesto en el artículo 330 de la Constitución Política, el convenio 169 de 1991 de la OIT y la Ley 21 de 1991.

Elaboró el Profesional de la Dirección de Titulación Minera:

Julieth Cárdenas Rodríguez
Ingeniera de minas y metalurgia
JCARDENASR

