



GOBERNACIÓN DE ANTIOQUIA



SECRETARÍA DE MINAS - GOBERNACIÓN DE ANTIOQUIA
DIRECCIÓN DE TITULACION MINERA

**INFORME TÉCNICO, ECONÓMICO Y JURÍDICO DE LA PROPUESTA DE
CONTRATO DE CONCESION No. 503757**

MINERAL	ARENAS, GRAVAS, MINERALES DE COBRE Y SUS CONCENTRADOS, MINERALES DE ORO Y SUS CONCENTRADOS
FECHA DE RADICACIÓN	13 DE DICIEMBRE DE 2021
PROPONENTE	(81641) NUEVA MARQUESA S.A.S.
ÁREA DEFINIDA SUSCEPTIBLE DE CONTRATAR	9851,7803 HECTÁREAS DISTRIBUIDAS EN UNA (01) ZONA.
UBICACIÓN	VEGACHÍ, YALÍ

MEDELLÍN, JULIO 5 DE 2022

El presente documento es de carácter informativo y no tiene ningún efecto legal. Dado que es un requisito informativo.





GLOSARIO MINERO

Abandono (industria minera): Fase del Ciclo Minero durante la cual tiene lugar la disminución gradual de la producción, la elaboración del plan de cierre de la mina, el retiro de los equipos mineros, la disposición de activos y excedentes, el cierre y la restauración de las excavaciones mineras, y las actividades para la prevención y la mitigación de los impactos ambientales por el cierre de la operación.

Actividad: Proceso o grupo de operaciones que constituyen una unidad cuyo resultado es un conjunto de bienes o servicios. Los bienes y servicios producidos pueden ser característicos de esa u otra actividad.

Área libre: Área disponible o no adjudicada, que podrá ser otorgada a un solicitante.

Autoridad ambiental: Es la autoridad que tiene a su cargo fiscalizar los recursos naturales renovables, aprobar estudios de impacto ambiental, adoptar términos y guías, aprobar la Licencia Ambiental, delimitar geográficamente las reservas forestales

Autoridad minera: Autoridad nacional que tiene a su cargo la administración de los recursos mineros, titulación, registro, asistencia técnica, fomento, fiscalización y vigilancia de las obligaciones emanadas de los títulos y solicitudes.

Canon superficiario: Contraprestación que cobra la entidad contratante sobre la totalidad del área de la concesión durante la exploración, el montaje y la construcción o sobre las extensiones de las mismas que el contratista retenga para explorar durante el período de explotación.

Catastro Minero Nacional: Conformación física en documentos cartográficos de todas las alinderaciones de las áreas que son objeto de Títulos Mineros o solicitudes para explorar o explotar minerales, así como las áreas de reserva para utilidad pública, parques naturales, zonas de protección ecológica, agrícola o ganadera, perímetros urbanos, entre otros.

Ciclo minero: Diferentes fases que ocurren durante el desarrollo de un proyecto minero.

Derecho a explorar minerales: Es el derecho que se les confiere a los beneficiarios de títulos mineros a realizar, dentro de una zona determinada, trabajos dirigidos a establecer la existencia de depósitos y yacimientos de minerales, la geometría del depósito, la viabilidad técnica de extraerlos, sus reservas en calidad y cantidad comercialmente explotable y el impacto que sobre el medio ambiente y el entorno social puedan causar estos trabajos.

Derecho a explotar: Es el derecho que tiene el beneficiario de un título minero para realizar un conjunto de operaciones que tiene por objeto la extracción o la captación de los minerales yacientes en el suelo o el subsuelo dentro de un área determinada.

Desarrollo sostenible: Desarrollo que conduce al crecimiento económico, a la elevación de la calidad de vida, a la productividad de las personas y al bienestar social, sin agotar la base de los recursos

El presente documento es de carácter informativo y no tiene ningún efecto legal. Dado que es un requisito informativo.





GOBERNACIÓN DE ANTIOQUIA



naturales renovables en que se sustenta, ni deteriorar el medio ambiente o el derecho de las generaciones futuras a utilizarlo para la satisfacción de sus propias necesidades

Diagnóstico Ambiental de Alternativas -DAA: Estudio elaborado con el fin de suministrar la información requerida para evaluar y comparar las diferentes opciones bajo las cuales sea posible desarrollar un proyecto con el fin de optimizar y racionalizar el uso de los recursos ambientales y evitar o minimizar los riesgos, efectos e impactos negativos

Evaluación de impacto ambiental: Estudio técnico de carácter multidisciplinario, encaminado a predecir, identificar, valorar y corregir los efectos o impactos ambientales que sobre el medio producen determinados proyectos. Procedimiento a través del cual, las autoridades ambientales autorizan proyectos específicos, así como las condiciones a las que se sujetarán para su ejecución.

Licencia ambiental: Autorización que otorga la autoridad competente a una persona natural o jurídica, para la ejecución de un proyecto, obra o actividad. Autorización que otorga la autoridad competente para la construcción, el montaje, la explotación objeto del contrato y el beneficio y para las labores adicionales de exploración durante la etapa de explotación.

Permiso ambiental: Autorización que concede la autoridad ambiental para el uso o el beneficio temporal de un recurso natural.

Plan de Manejo Ambiental –PMA: Instrumento de gestión eminentemente práctico, en el que de manera detallada se establecen las acciones que se requieren para prevenir, mitigar, controlar, compensar y corregir los posibles efectos o impactos ambientales negativos causados en desarrollo de un proyecto, una obra o una actividad; incluye también los planes de seguimiento, evaluación y monitoreo, y los de contingencia. Se diferencia de los estudios DAA y EIA en que éstos son estudios prospectivos que se elaboran para acciones proyectadas, mientras que el PMA tiene como base un escenario real, intervenido, sobre el cual están ocurriendo impactos perfectamente identificables, en la mayoría de los casos.

Polígono: Figura geométrica que representa un área de interés.

Procedimiento administrativo minero: Son los trámites, diligencias y resoluciones que integran el procedimiento gubernativo.

Programa Mínimo Exploratorio –Formato A: Documento que contempla las actividades que se deben ejecutar, la inversión necesaria y los manejos ambientales y laborales mínimos que tendrán que desarrollarse en el desarrollo de las actividades exploratorias.

Programa de Trabajos y Obras –PTO: Es el resultado de los estudios y trabajos de exploración, que presenta el concesionario, antes el vencimiento definitivo de este período, para la aprobación de la autoridad concedente que se anexa al contrato como parte de las obligaciones técnicas.

Regalía: Contraprestación obligatoria por la explotación de los recursos no renovables.

El presente documento es de carácter informativo y no tiene ningún efecto legal. Dado que es un requisito informativo.





GOBERNACIÓN DE ANTIOQUIA



Título minero: Es el contrato de concesión minera debidamente perfeccionado e inscrito en el Registro Nacional Minero que otorga el derecho a explorar y explotar el suelo y el subsuelo minero de propiedad de la Nación.

Zonas de exclusión de la minería: zona en las que no podrán ejecutarse trabajos y obras de exploración y explotación mineras por estar declaradas y delimitadas como de protección y desarrollo de los recursos naturales renovables o del ambiente.

El presente documento es de carácter informativo y no tiene ningún efecto legal. Dado que es un requisito informativo.





GOBERNACIÓN DE ANTIOQUIA



SECRETARÍA DE MINAS - GOBERNACIÓN DE ANTIOQUIA
DIRECCIÓN DE TITULACION MINERA
INFORME TÉCNICO, JURÍDICO Y ECONÓMICO DE LA PROPUESTA DE CONTRATO
No. 503757

1. GENERALIDADES:

Mediante el Decreto 4134 de 3 de noviembre de 2011, se creó la Agencia Nacional de Minería ANM, como una agencia estatal de naturaleza especial, adscrita al Ministerio de Minas y Energía, cuyo objeto es la administración integral de los recursos minerales de propiedad del Estado, promover su aprovechamiento óptimo y sostenible.

Ahora bien, mediante convenio interadministrativo No. 002 de 2015, que tiene por objeto: "El Delegatario se obliga a realizar todas las actividades y gestiones técnicas, jurídicas, económicas y administrativas necesarias con recursos propios, para el cabal cumplimiento de la función delegada de conformidad con la constitución política de Colombia" y la Resolución No. 0271 del 18 de abril de 2013, prorrogada mediante las Resoluciones Nos. 0229 del 11 de abril de 2014, 210 del 15 de abril de 2015, 229 del 14 de abril de 2016, 022 del 20 de enero de 2017 y 810 del 21 de diciembre de 2021, es la Secretaría de Minas de la Gobernación de Antioquia la Autoridad Minera competente en jurisdicción de éste Departamento

Con fundamento en lo anterior, La Secretaria de Minas del Departamento de Antioquia, en uso de sus atribuciones tiene la competencia para evaluar técnica, económica y jurídicamente las propuestas de contrato de concesión que presentan los particulares interesados en desarrollar un proyecto minero.

El proceso de contratación y titulación minera se encuentra a cargo de la Dirección de Titulación Minera de la Secretaria de Minas del Departamento de Antioquia, quien, a través del archivo de la dependencia recepciona los documentos soportes de las propuestas que previamente fueron radicadas a través de la página web de la Agencia Nacional de Minería (www.anm.gov.co).

Previo el otorgamiento del título minero se debe adelantar un procedimiento administrativo en el que se evalúa en primer lugar, que exista un área libre para hacer minería. ¿Qué significa esto? que no tenga superposición con un área excluida para la minería, las cuales se encuentran determinadas en la normatividad que regula la materia, y que no presente superposición con alguna otra propuesta de contrato. En segundo lugar, se evalúa que el interesado cumpla con los requisitos de orden técnico, económico y jurídico previstos en la ley minera para el otorgamiento de un título minero.

Al respecto es de señalar que entre las zonas excluidas de la minería se encuentran: Parques Nacionales Naturales, Parques Naturales Regionales, Zonas de Reservas Natural Protectoras y los Páramos y Humedales con categoría Ramsar. La Agencia Nacional de Minería, en calidad de Autoridad Minera Nacional, está en constante coordinación con el Ministerio de Ambiente y Desarrollo Sostenible, Parques Nacionales Naturales y las Corporaciones Autónomas Regionales con el fin de mantener actualizadas las áreas excluidas y restringidas de minería, e incluirlos en el Catastro Minero Colombiano.

El presente documento es de carácter informativo y no tiene ningún efecto legal. Dado que es un requisito informativo.





El objetivo del procedimiento tendiente a la contratación minera, que se encuentra a cargo de la Dirección de Titulación Minera, busca verificar que la propuesta de contrato de concesión reúna la totalidad de los requisitos definidos por la normatividad minera, tales como:

- Verificación de requisitos técnicos, económicos y jurídicos
- Concertación con los entes territoriales
- Participación ciudadana

De acuerdo con los lineamientos de las sentencias proferidas por la Corte Constitucional, se estipuló un protocolo por parte de la Autoridad Minera Nacional, en el que además de la concertación con los Alcaldes Municipales y luego de evaluados los elementos técnicos, económicos y jurídicos, la Secretaría de Minas del Departamento de Antioquia debe realizar una **Audiencia de Participación Ciudadana**, en la que se presentan todos los proyectos mineros que fueron determinados como viables para el municipio en el que se llevará a cabo la audiencia, la cual permite la inscripción de personas que quieran intervenir, expresar sus inquietudes, preguntas y/o comentarios sobre dichas propuestas.

Esta audiencia tiene por objeto que la comunidad se entere, sobre los proyectos mineros que se van a realizar en el municipio, quienes los ejecutaran, actividades que se van a desarrollar, así como los posibles impactos de los proyectos exploratorios, y se habla de exploratorios, toda vez que en esta etapa no se sabe si todos los proyectos van a llegar a la etapa de explotación.

La participación en la audiencia es libre, siendo necesaria la inscripción para las intervenciones y dejar consignados las inquietudes sobre el proyecto de su interés.

Una vez se cumplan todos estos requisitos, se puede suscribir un contrato de concesión, el cual es otorgado por un término de 30 años, el cual comprende las siguientes etapas:

Figura N°1 Ciclo Minero



El presente documento es de carácter informativo y no tiene ningún efecto legal. Dado que es un requisito informativo.





Retomando la definición que trae el artículo 45 de la Ley 685 de 2001- Código de Minas- sobre el contrato de concesión minera este “(...) es el que se celebra entre el Estado y un particular para efectuar, por cuenta y riesgo de este, los estudios, trabajos y obras de exploración de minerales de propiedad estatal que puedan encontrarse dentro de una zona determinada y para explotarlos en los términos y condiciones establecidos en este Código. Este contrato es distinto al de obra pública y al de concesión de servicio público”, se tiene que la ejecución del título minero se desarrolla por etapas, la cuales corresponden al ciclo minero, así:

- **Etapas N° 1 Exploración:**

Tiene una duración de 3 años, prorrogable hasta por 8 años, de dos en dos. Esta etapa tiene como objetivo calcular las reservas minerales y realizar el Programa de Trabajos y Obras (PTO) y el Estudio de impacto Ambiental (EIA) necesarios para el desarrollo del proyecto minero. En esta etapa, el contratista debe cumplir con los permisos ambientales a los que haya lugar conforme al Plan Único de Exploración (PUE), allegar el informe semestral y anual- Formatos Básicos Mineros (FBM), adquirir una póliza minero ambiental y adicionalmente, cumplir con el pago del canon superficiario.

Como resultado de los estudios y trabajos de exploración, el concesionario, antes del vencimiento definitivo de este período, debe presentar para la aprobación de la autoridad concedente, el Programa de Trabajos y Obras de Explotación que se anexará al contrato como parte de las obligaciones, el cual debe contener los siguientes elementos y documentos:

1. Delimitación definitiva del área de explotación.
2. Mapa topográfico de dicha área.
3. Detallada información cartográfica del área y, si se tratare de minería marina especificaciones batimétricas.
4. Ubicación, cálculo y características de las reservas que habrán de ser explotadas en desarrollo del proyecto.
5. Descripción y localización de las instalaciones y obras de minería, depósito de minerales, beneficio y transporte y, si es del caso, de transformación.
6. Plan Minero de Explotación, que incluirá la indicación de las guías técnicas que serán utilizadas.
7. Plan de Obras de Recuperación geomorfológica paisajística y forestal del sistema alterado.
8. Escala y duración de la producción esperada.
9. Características físicas y químicas de los minerales por explotarse.
10. Descripción y localización de las obras e instalaciones necesarias para el ejercicio de las servidumbres inherentes a las operaciones mineras.
11. Plan de cierre de la explotación y abandono de los montajes y de la infraestructura.

Simultáneamente con el Programa de Trabajos y Obras –PTO, el contratista debe presentar el estudio que demuestre la factibilidad ambiental de dicho programa, sin la aprobación expresa de este estudio y la expedición de la Licencia Ambiental correspondiente, no habrá lugar a la iniciación de los trabajos y obras de explotación minera. Adicionalmente las obras de recuperación geomorfológica, paisajística y forestal

El presente documento es de carácter informativo y no tiene ningún efecto legal. Dado que es un requisito informativo.





del ecosistema alterado deben ejecutarse por profesionales afines a cada una de estas labores. Dicha licencia con las restricciones y condicionamientos que imponga al concesionario, formarán parte de sus obligaciones contractuales.

Adicionalmente, de acuerdo a la resolución 708 de 2016 de la ANM, el titular minero debe presentar el **Plan de Gestión Social a la autoridad minera, a más tardar dentro de los 30 días anteriores a la fecha de finalización de la etapa de exploración**, en el entendido que la ejecución de dicho plan debe iniciarse con la etapa de construcción y montaje.

- **Etapa 2 Construcción y Montaje:**

Esta etapa tiene una duración de 3 años, prorrogable por 1 año más, se realiza luego y solo si la Secretaria de Minas del Departamento de Antioquia aprueba el PTO, y la autoridad ambiental competente aprueba el plan de manejo ambiental o de licenciamiento ambiental¹. Esta etapa tiene como objetivo realizar las obras de infraestructura y montaje para la etapa de explotación, adicionalmente, el concesionario debe cumplir con las obligaciones de pago de canon superficiario, el informe semestral y anual- Formatos Básicos Mineros (FBM) y el pago de la póliza minero ambiental.

Así mismo, si existe en el área objeto del contrato presencia de comunidades indígenas, comunidades negras, afrocolombianas, raizales, palenqueras o ROM, el contratista debe adelantar el trámite de consulta previa conforme las disposiciones legales, además, si el título está dentro de un área de reserva forestal de Ley 2ª, debe solicitar la fase de sustracción definitiva. Solo si se cumplen estas condiciones, cuando haya lugar, se puede pasar a la etapa de explotación.

- **Etapa 3 Explotación por el tiempo remanente del contrato prorrogable por 30 años más.**

En este periodo se extrae, capta, beneficia y comercializa el mineral y unas veces se termine el plazo de ejecución del contrato, se realiza el cierre y abandono de los montajes y de la infraestructura. Las obligaciones del concesionario en esta etapa, son el pago de regalías (diferenciadas por tipo de mineral), la presentación de los informes semestrales y anuales para la fiscalización- Formatos Básicos Mineros (FBM) y cumplir con los informes a las autoridades ambientales y el pago de la póliza minero- ambiental.

Es de anotar que, a la terminación del contrato, el concesionario está obligado a dejar en condiciones aptas para el uso normal de los frentes de trabajo utilizables, las obras destinadas a las servidumbres y las conservación, mitigación y adecuación ambiental.

La Dirección de Fiscalización Minera de la Secretaría de Minas, es la encargada de realizar el seguimiento y fiscalización a la ejecución del título minero en sus distintas etapas, destacando que en la etapa de exploración, se debe dar cumplimiento a lo establecido en el Programa Mínimo Exploratorio – Formato A, documento que contempla las actividades que se deben ejecutar, la inversión necesaria y los

¹ De acuerdo al tamaño del proyecto si es pequeña, mediana y gran minería.

El presente documento es de carácter informativo y no tiene ningún efecto legal. Dado que es un requisito informativo.





GOBERNACIÓN DE ANTIOQUIA



manejos ambientales y laborales mínimos que tendrán que desarrollarse en el ejercicio de las actividades exploratorias. Este documento, hace parte integral del contrato de concesión y, por tanto, se constituye en un instrumento de seguimiento y fiscalización del correspondiente título en esta etapa.

El presente documento es de carácter informativo y no tiene ningún efecto legal. Dado que es un requisito informativo.



2. EVALUACION DE LA PROPUESTA DE CONTRATO DE CONCESION 503757

2.1 ANTECEDENTES

Que el proponente (81641) NUEVA MARQUESA S.A.S. identificado con NIT 901506882-0, radicó el día 13 de diciembre de 2021, la propuesta de contrato de concesión para la exploración y explotación de un yacimiento clasificado técnicamente MINERALES DE ORO Y SUS CONCENTRADOS, ubicado en los municipios de VEGACHÍ, YALÍ del Departamento de ANTIOQUIA, a la cual le correspondió el expediente No.503757

Durante el trámite se han efectuado las siguientes actuaciones administrativas:

- Radicación Web a través de la plataforma AnnA Minería.
- Que el día, **6 de mayo del 2022** se realizó evaluación técnica de la propuesta de contrato de concesión.
- El día **7 de mayo del 2022**, se realizó evaluación jurídica de la propuesta de contrato de concesión.
- Que el **2 de julio del 2022**, se evaluó económicamente la propuesta de contrato de concesión.

3. EVALUACIÓN JURÍDICA:

Durante la evaluación jurídica, se verifica que el proponente cuente con la capacidad legal para formular propuestas de tendientes a la concesión minera y para celebrar el correspondiente contrato. Esto se refiere, en el caso de las personas naturales, que cuente con la capacidad de que trata el artículo 1502 del Código Civil y en el caso de las personas jurídicas, públicas o privadas, que en su objeto se encuentren incluidas, expresa y específicamente, las actividades de exploración y explotación minera.

3.1 Capacidad Legal

El día **7 de mayo del 2022**, se realizó la evaluación jurídica de la propuesta, en el cual se evidencia que en su objeto social se establece las actividades de exploración y explotación. Por lo tanto, cuenta con la capacidad de que trata el artículo 17 de la Ley 685 de 2001.

3.2 Inhabilidades e Incompatibilidades

Consultado el sistema de Información de Registro de Sanciones y Causas de Inhabilidad –SIRI de la Procuraduría General de la Nación, el Sistema de Información del Boletín de Responsables Fiscales “SIBOR” de la Contraloría General de la República y el Sistema de Antecedentes Judiciales de la Policía Nacional de Colombia, se determinó que las proponentes, NO se encuentran incurso en causal de inhabilidad para contratar con el Estado.

El presente documento es de carácter informativo y no tiene ningún efecto legal. Dado que es un requisito informativo.





4. EVALUACIÓN TÉCNICA

4.1 Definición del área a contratar

Una vez adelantada la evaluación técnica del área solicitada se determinó un área de **9851,7803** hectáreas correspondientes a 8058 celdas, determinadas como libres susceptibles de contratar, distribuidas en una (01) zona, la cual se encuentra libre de superposiciones con solicitudes, títulos y zonas excluibles de la minería, previo cumplimiento y aprobación de los requisitos establecidos por la autoridad minera y ambiental. El área no se superpone con el perímetro urbano, centros poblados o zonas de utilidad pública.

El área está ubicada en las veredas **La Ceiba, El Cinco, El Olvido, La Cristalina, La Clarita, Corinto, Mona** del municipio de **VEGACHÍ**; **La Mascara, Las Margaritas, El Cinismo, San Rafael, La Mariana, Las Dantas, Puerto Estafa**, del municipio **YALÍ**, del Departamento de **Antioquia**, como se muestra en el gráfico N°2:

Gráfica N°2 Ubicación geográfica del área de interés

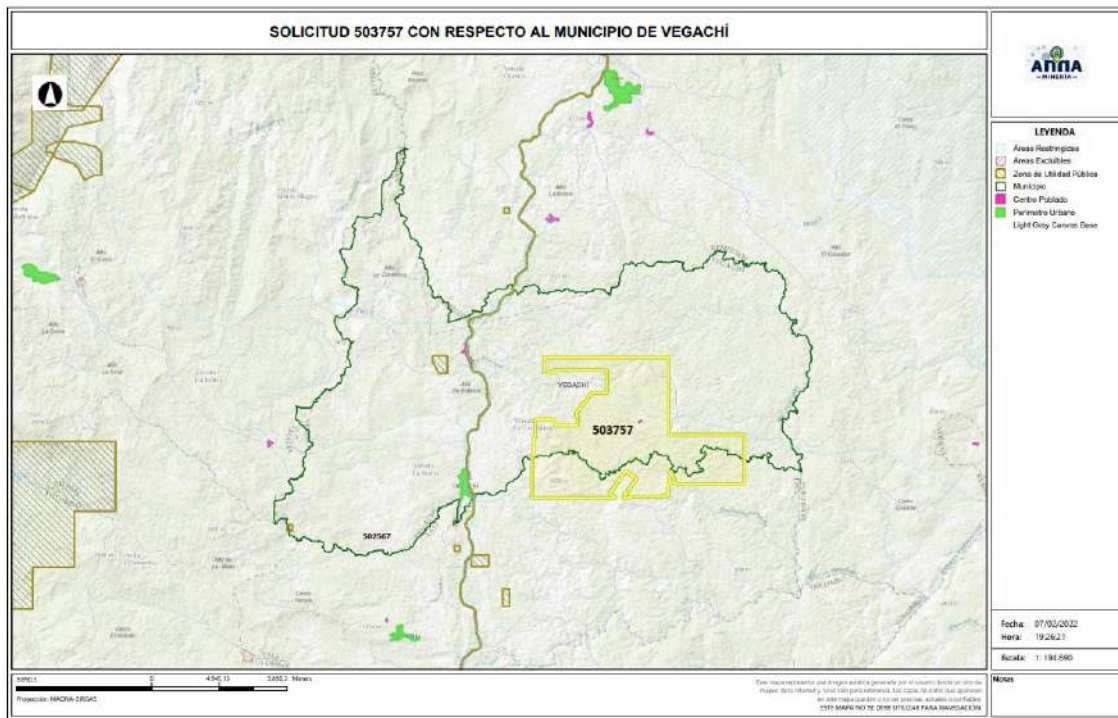

El presente documento es de carácter informativo y no tiene ningún efecto legal. Dado que es un requisito informativo.



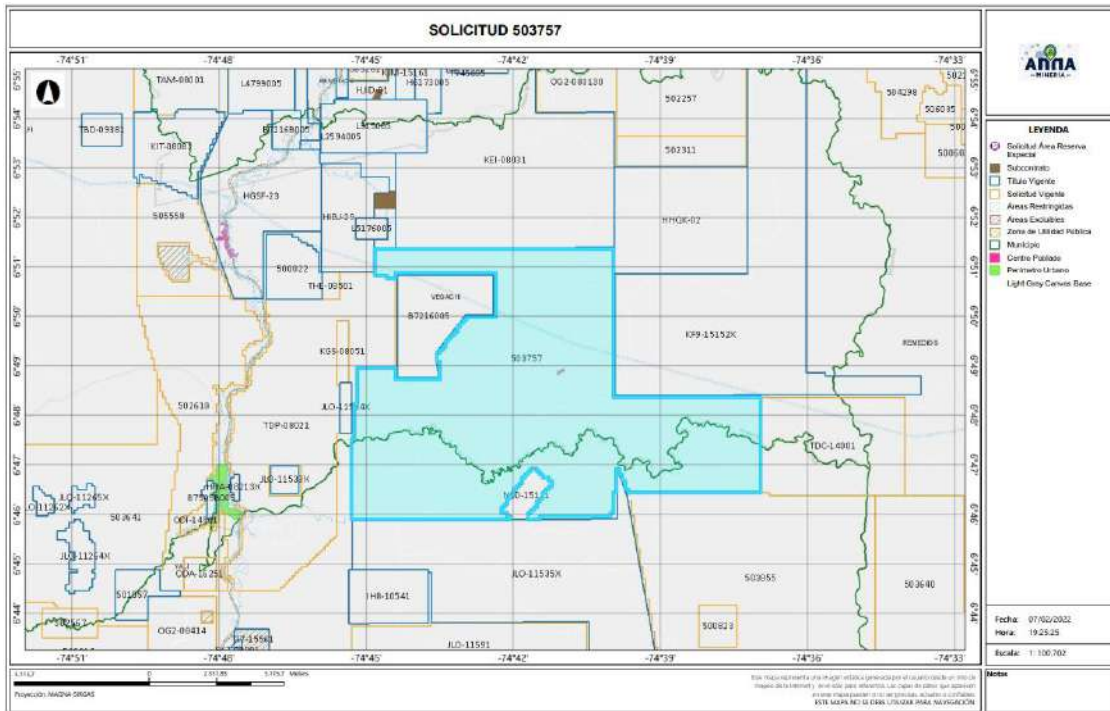

4.2 Evaluación Programa Mínimo Exploratorio -Formato A

El Formato A es un documento de consulta de naturaleza técnica, donde se plasman las actividades mínimas que se ejecutan en la etapa de exploración, la inversión necesaria, los manejos ambientales y laborales durante la ejecución de tales actividades. Como ya se mencionó, este documento técnico hace parte integral del contrato y se constituye en un instrumento para adelantar el seguimiento y fiscalización del título minero en la etapa de exploración.

- Actividades

Las actividades exploratorias hacen referencia a los estudios, trabajos y obras dirigidos a estimar técnicamente los recursos minerales, la ubicación y las características de los depósitos o yacimientos, los medios y métodos para la explotación y la escala y duración factible de la producción esperada.

Conforme a lo anterior, los proponentes describieron las actividades a realizar durante la etapa exploratoria descrita en la tabla N°1:

El presente documento es de carácter informativo y no tiene ningún efecto legal. Dado que es un requisito informativo.





Tabla N°1 Actividades Etapa Exploración

Fase (1)	Actividad (2)	Aplica (3a)	No Aplica (3b)	Año de Ejecución de las Actividades (4)	Año de entrega de información a la autoridad
I	Revisión Bibliográfica	X		1	
	Contacto con la comunidad y enfoque social	X		1	
	Base Topográfica del área	X		1	
	Cartografía Geológica	X		1	
	Excavación de Trincheras y Apiques	X		1	
	Geoquímica y otros análisis	X		1	
	Geofísica	X		1	
	Estudio de Dinámica Fluvial del Cauce		X		
II	Características hidrológicas y sedimentológicas del cauce		X		
	Pozos y galerías exploratorias		X		
II	Perforaciones profundas	X		2	
	Muestreo y análisis de calidad	X		2	
	Estudio geotécnico	X		2	
	Estudios hidrológicos	X		2	
	Estudio Hidrogeológico	X		2	
III	Evaluación y modelo geológico	X		3	
	Actividades exploratorias adicionales		X		

- Idoneidad ambiental

La Secretaria de Minas, durante el proceso la evaluación técnica verifica que los proponentes, conforme lo dispuesto por la Corte Constitucional en sentencia C-389 de 2016, acojan lo dispuesto en las guías minero ambientales adoptadas por el ministerio de ambiente mediante Resolución 18-0861 del 20 de agosto de 2002; estas guías señalan los manejos mínimos que debe prever y cumplir por el titular minero para adelantar dicha etapa.

Conforme a lo anterior, en el Formato A, se establecieron las actividades ambientales a realizar durante la etapa exploratoria, determinándose en el concepto técnico que el proponente cumple con lo establecido en el artículo 271 de la Ley 685 de 2001 y la Resolución 143 de 2017, tal como se muestra en la tabla N°2.

Tabla N°2 Actividades de Manejo Ambiental

Actividad		Aplica (4a)	No aplica (4b)
2. Aspectos ambientales Etapa de Exploración	Selección optima de sitios de campamentos y helipuertos	X	
	Manejos de aguas lluvias	X	
	Manejo de aguas residuales domesticas	X	
	Manejo de cuerpos de agua	X	
	Manejo de material particulado y gases	X	
	Manejo de ruido	X	
	Manejo de combustibles	X	

El presente documento es de carácter informativo y no tiene ningún efecto legal. Dado que es un requisito informativo.





Actividad		Aplica (4a)	No aplica (4b)
	Manejo de taludes	X	
	Manejo de accesos	X	
	Manejo de residuos sólidos	X	
	Adecuación y recuperación de sitios de uso temporal	X	
	Manejo de fauna y flora	X	
	Plan de gestión social	X	
	Capacitación de personal	X	
	Contratación de mano de obra no calificada	X	
	Rescate arqueológico	X	
	Manejo de hundimientos		X

Por otra parte, si para el desarrollo de los trabajos de exploración el concesionario requiere en forma ocasional o transitoria el uso y/o aprovechamiento de recursos naturales renovables tales como concesión de aguas, permiso de vertimientos, permisos de ocupación de cauces, permiso de aprovechamiento forestal o permisos de emisiones atmosféricas, deberá tramitar y obtenerlos ante la autoridad ambiental, este caso ante **CORANTIOQUIA (Corporación Autónoma Regional del Centro de Antioquia)**

Idoneidad laboral

La idoneidad laboral hace referencia a los perfiles profesionales calificados necesarios en el desarrollo de las actividades mineras y ambientales, con los cuales, se busca garantizar que quienes realizan la actividad, cuenten con el conocimiento y la experticia para dar cumplimiento a los objetivos, parámetros y estándares que cada actividad exige.

Para ello, la Agencia Nacional de Minería- ANM y por ende esta Delegada, en cumplimiento de la orden judicial, definió un listado de perfiles que, por su conocimiento, son considerados idóneos para garantizar el cumplimiento de los parámetros técnicos legales que cada actividad exige.

Con base en dicho listado, el proponente debe indicar el perfil profesional que empleará en la ejecución de cada actividad y la Secretaria evalúa si dicho perfil se ajusta a los mínimos de idoneidad.

- Revisión Bibliográfica: Hace referencia a la recopilación y análisis de la literatura existente relacionada con geología y topografía del área donde se realizará el proyecto minero. Esta actividad puede ser desarrolladas por profesionales en ingeniería ambiental, de minas, geología o geólogo.
- Contacto con la comunidad y enfoque social: Esta actividad está relacionada con las reuniones y talleres con la comunidad, en los cuales se identifique el proyecto, se expliquen los objetivos, alcances y bondades del mismo y pueden ser desarrolladas por un trabajador social o comunicador o antropólogo.

El presente documento es de carácter informativo y no tiene ningún efecto legal. Dado que es un requisito informativo.





- Base Topográfica del área: Esta actividad tiene que ver con el conjunto de métodos y técnicas que se utilizan para la representación plana de zonas no muy extensas de la superficie terrestre y que expresan la configuración del terreno y sus accidentes naturales y artificiales. Se considera que esta actividad puede ser desarrolladas por profesionales en ingeniería ambiental, de minas, geología o geólogo.
- Cartografía Geológica: Se refiere a la construcción mapas bajo la ciencia de la geología. Modelo descriptivo de la mineralización, mantos y capas que se presentan en el área. Esta actividad desarrollarse por profesionales en ingeniería ambiental, de minas, geología o geólogo.
- Excavación de Trincheras y Apiques: Son las labores encaminadas a verificar la información de superficie y controlar la continuidad lateral y vertical de las diferentes estructuras, mantos, sustancias y cuerpos mineralizados, niveles de arenas y gravas. Se considera que esta actividad puede desarrollarse por profesionales del área de la ingeniería ambiental, de minas, geología o geólogo.
- Geoquímica y otros análisis: Se refiere al muestreo sistemático (sedimentos activos, suelos y rocas) en los drenajes, aforamientos, túneles, trincheras, etc. para determinar los contenidos de los metales preciosos. Para desarrollar esta actividad las profesiones que se consideran idóneas son: ingeniería ambiental, de minas, geología o geólogo.
- Geofísica: Esta actividad se realiza para descifrar niveles y cuerpos guías de exploración que pueden acompañar a la mineralización en profundidad y que generalmente son muy útiles en la búsqueda de las zonas con mayor concentración de la sustancia mineral. En la determinación de niveles de arenas y gravas es común utilizar los sondeos eléctricos verticales. Se considera que esta actividad puede ser desarrolladas por profesionales en ingeniería ambiental, de minas, geología o geólogo.
- Estudio de Dinámica Fluvial del Cauce: Se realizan con el fin de determinar los procesos dinámicos y el sistema fluvial característico de la corriente fluvial, teniendo en cuenta los criterios geomorfológicos, clasificación de los sistemas fluviales y la disponibilidad del recurso. Se considera que profesiones como la ingeniería ambiental, de minas, geología hidrología y topografía, son las idóneas para ejecutarlas.
- Características hidrológicas y sedimentológicas del cauce: Para el caso de los materiales de arrastre, en las épocas de verano e invierno se deberán determinar las condiciones hidráulicas del río, su capacidad de arrastre y sedimentación a lo largo de su cauce. Esta actividad puede ser desarrolladas por profesionales en ingeniería ambiental, de minas, geología o geólogo, hidrólogos e hidrogeólogos.
- Pozos y galerías exploratorias: Esta actividad se realiza con el fin de verificar la continuidad de las sustancias mineralizadas en profundidad, y que permite obtener una primera aproximación de la geometría y recursos del yacimiento. Para desarrollar esta actividad se consideran que profesiones idóneas son la ingeniería ambiental, de minas o geología.

El presente documento es de carácter informativo y no tiene ningún efecto legal. Dado que es un requisito informativo.





GOBERNACIÓN DE ANTIOQUIA



- Perforaciones profundas: Esta actividad se realiza con el fin de verificar la continuidad de las sustancias mineralizadas en profundidad, y que permite obtener una primera aproximación de la geometría y recursos del yacimiento y se considera que los ingenieros ambientales, de minas, geología o geólogo, son los idóneos para desarrollar dicha actividad.
- Muestreo y análisis de calidad: Se elaborará y ejecutará un plan de muestreo de los mantos y cuerpos mineralizados, definiendo la cantidad y tipo de muestras, y los análisis a ejecutar en el laboratorio y se considera que puede ser desarrolladas por profesionales en ingeniería ambiental, de minas, geología o geólogo.
- Estudio geotécnico: Esta actividad permite realizar los análisis de los sistemas de discontinuidades geológicas presentes en el macizo rocoso, análisis de estabilidad y probabilidad de falla de taludes en roca y rellenos y demás análisis geotécnicos necesarios para conocer las propiedades geomecánicas de suelo y roca y sus efectos en las operaciones mineras, tales como perforación y voladura. Los profesionales en geotecnia son los idóneos para desarrollar dicha actividad.
- Estudio hidrológico: Con el estudio hidrológico se determina las características hidrológicas del área contratada, evaluará el comportamiento de la precipitación anual, la extensión de la cuenca hidrográfica, los volúmenes de agua que se manejarían por efecto de la escorrentía superficial, las corrientes naturales del área y sus posibles desviaciones y las alternativas del control de inundaciones. Para esta actividad, se estimó que los profesionales en hidrología son los idóneos para desarrollarlas.
- Estudio hidrogeológico: El estudio hidrogeológico permite el conocimiento de las condiciones naturales del agua subterránea, su relación con las aguas de infiltración y corrientes superficiales, tanto en verano como en invierno, los parámetros y constantes hidráulicas del macizo rocoso, el nivel freático, la localización y característica de los acuíferos presentes en el área y los efectos que produciría el agua subterránea sobre la explotación minera. Esta actividad puede ser desarrollada por profesionales en hidrología.
- Evaluación y modelo geológico: En esta actividad se establece el modelo geométrico, de bloques, geológico, estructural y se planteará una hipótesis genética del yacimiento, describiendo los diferentes detalles. Las profesiones que se consideran idóneas para el control y supervisión de esta actividad son ingeniería ambiental, de minas, geología o geólogo.

Conforme con lo anterior, el proponente en su Formato A, señaló los profesionales que se compromete a disponer los cuales se ajustan a lo establecido por la Agencia Nacional de Minería y por ende esta Delegada.

De igual manera la Agencia Nacional de Minería definió un listado de perfiles idóneos para el desarrollo de las actividades de mitigación ambiental, a saber:

El presente documento es de carácter informativo y no tiene ningún efecto legal. Dado que es un requisito informativo.





GOBERNACIÓN DE ANTIOQUIA



- Selección óptima de sitios de campamentos y helipuertos: Las profesiones que se consideran idóneas para el control y supervisión de esta actividad son ingeniería ambiental, de minas, geología o geólogo, ingeniero forestal, y/o Profesional (GIS)SIG
- Manejos de aguas lluvias: Las profesiones que se consideran idóneas para el control y supervisión de esta actividad son ingeniería ambiental, de minas, geología o geólogo e hidrólogo.
- Manejo de aguas residuales domesticas: Las profesiones que se consideran idóneas para el control y supervisión de esta actividad son ingeniería ambiental, de minas, geología o geólogo.
- Manejos de cuerpos de agua: En el caso de esta actividad se considera que puede ser desarrolladas por profesionales en ingeniería ambiental, de minas, geología o geólogo.
- Manejo de material particulado y gases: Esta actividad puede ser desarrolladas por profesionales en ingeniería ambiental, de minas, geología o geólogo
- Manejo del ruido: Las profesiones que se consideran idóneas para el control y supervisión de esta actividad son ingeniería ambiental, de minas, geología o geólogo.
- Manejo de combustibles: Las profesiones que se consideran idóneas para el control y supervisión de esta actividad son ingeniería ambiental, de minas, geología o geólogo.
- Manejo de taludes: Esta actividad puede ser desarrolladas por profesionales en ingeniería de minas, geología o geólogo y/o geotecnia,
- Manejo de accesos: Esta actividad puede ser desarrolladas por profesionales en ingeniería ambiental, de minas, geología o geólogo
- Manejo de residuos sólidos: Las profesiones que se consideran idóneas para el control y supervisión de esta actividad son ingeniería ambiental, de minas, geología o geólogo.
- Adecuación y recuperación de sitios de uso temporal: Esta actividad puede ser desarrolladas por profesionales en ingeniería ambiental, forestal, ecología o biología.
- Manejo de fauna y flora: Esta actividad puede desarrollarse por profesionales en ingeniería forestal, ecología o biología.
- Plan de gestión social: Para esta actividad se estima contar con profesionales en trabajo social, o comunicación o antropología.
- Capacitación de personal: Esta actividad puede desarrollarse por profesionales en trabajo social, o comunicación o antropología.
- Contratación de mano de obra no calificada: Las profesiones que se consideran idóneas para el desarrollo de esta actividad son trabajo social, o comunicación o antropología.
- Rescate arqueológico: esta actividad puede desarrollarse por profesionales en arqueología.
- Manejo de hundimientos: Esta actividad puede ser desarrolladas por profesionales en ingeniería de minas, geología o geólogo y/o geotecnia.

El presente documento es de carácter informativo y no tiene ningún efecto legal. Dado que es un requisito informativo.





Conforme a lo anterior, en la evaluación técnica, se determinó que el Formato A aportado por las proponentes, cumple con los requisitos establecidos en la Resolución 143 de 2017, en los siguientes términos:

“(...)

Inversiones mínimas en exploración - Formato A

Acerca de información diligenciada por el proponente en el sistema de ANNAMINERIA, relacionada con las Inversiones Mínimas en Exploración, se hacen las siguientes observaciones:

-El programa mínimo exploratorio presentado por el proponente **cumple** con los valores mínimos exigidos por la Resolución 143 del 29 de marzo de 2017, por lo cual se considera **técnicamente aceptable**.

Condiciones de contratación

Área a contratar: 9851,7803 Hectáreas

Número de Celdas: 8058

Municipios: VEGACHÍ, YALÍ

Minerales: ARENAS, GRAVAS, MINERALES DE COBRE Y SUS CONCENTRADOS, MINERALES DE ORO Y SUS CONCENTRADOS

CELDAS DEL AREA A CONTRATAR DE LA PROPUESTA 503757

AREA: 9851,7803 Hectáreas

N°	CELDA	N°	CELDA	N°	CELDA	N°	CELDA	N°	CELDA
1	18N02K13B20V	21	18N02K13B10P	41	18N02K13G01S	61	18N02K13G07A	81	18N02K13C22C
2	18N02K13B05R	22	18N02K13B05P	42	18N02K13C16S	62	18N02K13C22F	82	18N02K13C12M
3	18N02K08N25R	23	18N02K13B05E	43	18N02K13C06C	63	18N02K13C22A	83	18N02K08P22H
4	18N02K13F10M	24	18N02K08N15T	44	18N02K08P16C	64	18N02K13C07Q	84	18N02K08P17M
5	18N02K13B20H	25	18N02K08N15N	45	18N02K13G01Y	65	18N02K13C02V	85	18N02K08P17C
6	18N02K13B15X	26	18N02K08N15I	46	18N02K13C21Y	66	18N02K13C02Q	86	18N02K08P07X
7	18N02K13B15S	27	18N02K13G06A	47	18N02K13C11T	67	18N02K13C02A	87	18N02K08K02S
8	18N02K08N25C	28	18N02K13C16A	48	18N02K13C06I	68	18N02K08P17V	88	18N02K08G22H
9	18N02K08N20X	29	18N02K13C01K	49	18N02K13C06D	69	18N02K08P17K	89	18N02K08G17X
10	18N02K08N20M	30	18N02K08P21A	50	18N02K13C01T	70	18N02K08P17F	90	18N02K13G02I
11	18N02K13F10P	31	18N02K08P11Q	51	18N02K08P21Y	71	18N02K08P12F	91	18N02K13C12N
12	18N02K13F10D	32	18N02K13G06G	52	18N02K08P16I	72	18N02K08P07V	92	18N02K13C07Y
13	18N02K13F05T	33	18N02K13C16G	53	18N02K08K01D	73	18N02K13C22W	93	18N02K13C07T
14	18N02K13F05N	34	18N02K13C11G	54	18N02K13G01Z	74	18N02K13C17G	94	18N02K13C07N
15	18N02K13B25U	35	18N02K13C06W	55	18N02K13G01P	75	18N02K13C07B	95	18N02K13C02I
16	18N02K13B25P	36	18N02K13C06R	56	18N02K13C16U	76	18N02K08K02B	96	18N02K08P22Y
17	18N02K13B20T	37	18N02K13C01R	57	18N02K13C16J	77	18N02K13G07S	97	18N02K08P17I
18	18N02K13B20N	38	18N02K13C01B	58	18N02K13C11Z	78	18N02K13G07H	98	18N02K08P12N
19	18N02K13B10Y	39	18N02K08P21R	59	18N02K08P21U	79	18N02K13G02M	99	18N02K13G08A
20	18N02K13B10T	40	18N02K13G01X	60	18N02K13G07V	80	18N02K13C22S	100	18N02K13G03K

El presente documento es de carácter informativo y no tiene ningún efecto legal. Dado que es un requisito informativo.





N°	CELDA	N°	CELDA	N°	CELDA	N°	CELDA	N°	CELDA
101	18N02K13G02J	156	18N02K08P24R	211	18N02K13H01Q	266	18N02K08Q17A	321	18N02K13D18M
102	18N02K13G03F	157	18N02K08P24B	212	18N02K13D21Q	267	18N02K13H07M	322	18N02K13D08X
103	18N02K13C22E	158	18N02K08P19W	213	18N02K13D21K	268	18N02K13H07H	323	18N02K13D08M
104	18N02K13C17U	159	18N02K08P19R	214	18N02K08Q16V	269	18N02K13D22C	324	18N02K13D03X
105	18N02K13C13K	160	18N02K08P19G	215	18N02K08Q16Q	270	18N02K13D17L	325	18N02K08Q18S
106	18N02K13C02Z	161	18N02K13G04M	216	18N02K08Q11K	271	18N02K13D12M	326	18N02K08Q13S
107	18N02K13C03V	162	18N02K08P24M	217	18N02K08Q11A	272	18N02K13D12B	327	18N02K08Q13H
108	18N02K08P22U	163	18N02K08P14S	218	18N02K08H21V	273	18N02K13D07X	328	18N02K08Q13C
109	18N02K08P22J	164	18N02K08G24S	219	18N02K13H06W	274	18N02K13D02H	329	18N02K08Q03S
110	18N02K08P22E	165	18N02K13C24I	220	18N02K13H01W	275	18N02K08Q22X	330	18N02K08L18X
111	18N02K08P23A	166	18N02K13C19Y	221	18N02K13H01L	276	18N02K08Q22L	331	18N02K08L18S
112	18N02K08P17U	167	18N02K13C19D	222	18N02K13D11W	277	18N02K08Q17R	332	18N02K08H18X
113	18N02K08P12U	168	18N02K13C14D	223	18N02K13D11L	278	18N02K08Q17S	333	18N02K13H08Y
114	18N02K08P12P	169	18N02K08P19D	224	18N02K13D06W	279	18N02K08Q17C	334	18N02K13H08T
115	18N02K08K02E	170	18N02K08P14Y	225	18N02K13D06R	280	18N02K08Q02R	335	18N02K13D08D
116	18N02K08G23F	171	18N02K13G09U	226	18N02K08Q21W	281	18N02K08Q02M	336	18N02K13D03Y
117	18N02K08G18V	172	18N02K13G09P	227	18N02K08Q21G	282	18N02K08Q02B	337	18N02K13D03T
118	18N02K13C18W	173	18N02K13G04E	228	18N02K08Q21B	283	18N02K08L22W	338	18N02K13D03I
119	18N02K13C18L	174	18N02K13C19P	229	18N02K08Q11R	284	18N02K08L22L	339	18N02K08Q08I
120	18N02K13C08L	175	18N02K13C04E	230	18N02K08Q06L	285	18N02K08L22H	340	18N02K08Q08D
121	18N02K13C03R	176	18N02K08P19U	231	18N02K08H16W	286	18N02K08L22B	341	18N02K08L23I
122	18N02K13C03L	177	18N02K08P14Z	232	18N02K13H06C	287	18N02K13H02T	342	18N02K13H03Z
123	18N02K08P23V	178	18N02K08G24U	233	18N02K13H01M	288	18N02K13H02D	343	18N02K13D18J
124	18N02K13G08S	179	18N02K08G24E	234	18N02K08Q16M	289	18N02K13D17T	344	18N02K13D08U
125	18N02K13C23S	180	18N02K13G05W	235	18N02K08Q16C	290	18N02K13D17D	345	18N02K08Q18Z
126	18N02K13C18X	181	18N02K13C25W	236	18N02K08Q11X	291	18N02K13D07Y	346	18N02K08Q18U
127	18N02K13C13X	182	18N02K13C25F	237	18N02K08Q11S	292	18N02K13D07I	347	18N02K08Q03U
128	18N02K13C08X	183	18N02K13C20W	238	18N02K08Q01C	293	18N02K13D02T	348	18N02K13H09K
129	18N02K13C03C	184	18N02K13C20A	239	18N02K08H21S	294	18N02K08Q02Y	349	18N02K13H09A
130	18N02K08G23S	185	18N02K13C15L	240	18N02K13H06Y	295	18N02K08Q02T	350	18N02K13H04V
131	18N02K08G23M	186	18N02K13C10A	241	18N02K13H06N	296	18N02K08Q02D	351	18N02K13D19Q
132	18N02K13C18N	187	18N02K08P25R	242	18N02K13H06D	297	18N02K08L22T	352	18N02K13D19A
133	18N02K13C13Y	188	18N02K08P25K	243	18N02K13H01Y	298	18N02K13D17Z	353	18N02K08Q14V
134	18N02K08P23Y	189	18N02K08P20V	244	18N02K13D16D	299	18N02K13D17U	354	18N02K08Q14A
135	18N02K08P13Y	190	18N02K13C25C	245	18N02K13D01Y	300	18N02K13D12J	355	18N02K08Q04V
136	18N02K13G08P	191	18N02K13C20X	246	18N02K13D01D	301	18N02K08Q17U	356	18N02K08Q04K
137	18N02K13C23U	192	18N02K13C15C	247	18N02K08Q21I	302	18N02K08Q02J	357	18N02K08L19V
138	18N02K13C18J	193	18N02K13C05C	248	18N02K08Q06Y	303	18N02K08L17U	358	18N02K08L19Q
139	18N02K13C13U	194	18N02K08P20M	249	18N02K08Q06I	304	18N02K08H22E	359	18N02K08H24Q
140	18N02K13C08U	195	18N02K08K05C	250	18N02K08Q01D	305	18N02K08H17Z	360	18N02K08H24A
141	18N02K08P18E	196	18N02K08G25H	251	18N02K08L01I	306	18N02K13H08Q	361	18N02K13H09B
142	18N02K08K03J	197	18N02K13G10N	252	18N02K13D21E	307	18N02K13D18V	362	18N02K13H04W
143	18N02K13G09V	198	18N02K13C10D	253	18N02K13D11P	308	18N02K13D18Q	363	18N02K13D24G
144	18N02K13C24V	199	18N02K13C05Y	254	18N02K13D01Z	309	18N02K13D18A	364	18N02K13D14L
145	18N02K08P24F	200	18N02K08P25I	255	18N02K08Q21U	310	18N02K08Q18Q	365	18N02K13D14B
146	18N02K08P19V	201	18N02K08K05I	256	18N02K08Q16J	311	18N02K08Q08Q	366	18N02K13D09W
147	18N02K08G24V	202	18N02K08K05D	257	18N02K08Q06P	312	18N02K08Q03V	367	18N02K08Q24B
148	18N02K13G09R	203	18N02K08G25N	258	18N02K13H07Q	313	18N02K13D18L	368	18N02K08Q19G
149	18N02K13G09G	204	18N02K13G10Z	259	18N02K13D22F	314	18N02K13D18G	369	18N02K08Q09W
150	18N02K13G09B	205	18N02K13C20P	260	18N02K13D17Q	315	18N02K13D13L	370	18N02K08Q09G
151	18N02K13C24R	206	18N02K13C15E	261	18N02K13D17K	316	18N02K08Q23W	371	18N02K08Q04G
152	18N02K13C24L	207	18N02K08P25U	262	18N02K13D17A	317	18N02K08Q23B	372	18N02K08L19W
153	18N02K13C19B	208	18N02K08P25E	263	18N02K13D07Q	318	18N02K08Q03G	373	18N02K13H04N
154	18N02K13C09W	209	18N02K08P20U	264	18N02K13D07K	319	18N02K13H08H	374	18N02K13D24T
155	18N02K13C04W	210	18N02K08P15Z	265	18N02K08Q22V	320	18N02K13D23X	375	18N02K13D24M

El presente documento es de carácter informativo y no tiene ningún efecto legal. Dado que es un requisito informativo.





N°	CELDA	N°	CELDA	N°	CELDA	N°	CELDA	N°	CELDA
376	18N02K13D14X	431	18N02K08Q25Z	486	18N02K14A02K	541	18N02K09I02P	596	18N02K14A14Q
377	18N02K13D14S	432	18N02K08Q20P	487	18N02K09M22V	542	18N02K14E08A	597	18N02K14A03U
378	18N02K13D09C	433	18N02K08Q15Z	488	18N02K09M02Q	543	18N02K14E03V	598	18N02K14A04Q
379	18N02K13D04T	434	18N02K08Q10J	489	18N02K09I22Q	544	18N02K14A13A	599	18N02K09M24V
380	18N02K08Q24T	435	18N02K08Q05E	490	18N02K09I17K	545	18N02K14A08Q	600	18N02K09M23U
381	18N02K08Q19T	436	18N02K08L20E	491	18N02K09I12F	546	18N02K09M23V	601	18N02K09M24K
382	18N02K08L04I	437	18N02K08L15U	492	18N02K09I12A	547	18N02K09M13F	602	18N02K09M13U
383	18N02K08H24X	438	18N02K08L15E	493	18N02K09I07F	548	18N02K09M13A	603	18N02K09M13P
384	18N02K08H24N	439	18N02K08L10E	494	18N02K09I02A	549	18N02K09M08V	604	18N02K09M14F
385	18N02K13H09J	440	18N02K14A16Q	495	18N02K14A07W	550	18N02K09M08Q	605	18N02K09M08Z
386	18N02K13H09E	441	18N02K14A01K	496	18N02K14A02L	551	18N02K09M03V	606	18N02K09M09A
387	18N02K13D19U	442	18N02K14A01F	497	18N02K14A02G	552	18N02K09M03K	607	18N02K09M04V
388	18N02K13D14U	443	18N02K09M21V	498	18N02K14A02B	553	18N02K09M03A	608	18N02K09M03J
389	18N02K13D14P	444	18N02K09M06A	499	18N02K09M22L	554	18N02K09I23V	609	18N02K09M04F
390	18N02K13D04E	445	18N02K09I21V	500	18N02K09M22G	555	18N02K14E03R	610	18N02K09I24A
391	18N02K08Q14P	446	18N02K09I16K	501	18N02K09M17R	556	18N02K09M23R	611	18N02K09I18Z
392	18N02K08Q09E	447	18N02K14A16W	502	18N02K09M12B	557	18N02K09M18G	612	18N02K09I18E
393	18N02K08L19Z	448	18N02K14A16R	503	18N02K09I22R	558	18N02K09M13G	613	18N02K09I13P
394	18N02K08L19U	449	18N02K14A06B	504	18N02K09I22G	559	18N02K09M08L	614	18N02K09E23J
395	18N02K08L14U	450	18N02K09M21W	505	18N02K09I12W	560	18N02K09I18B	615	18N02K14E04W
396	18N02K08L14J	451	18N02K09M16W	506	18N02K09I02W	561	18N02K09I13L	616	18N02K14E04G
397	18N02K08L09Z	452	18N02K09M06W	507	18N02K14A07C	562	18N02K09I08R	617	18N02K14E04B
398	18N02K13D20F	453	18N02K09M01B	508	18N02K09M22X	563	18N02K09E23W	618	18N02K14A24R
399	18N02K13D15A	454	18N02K09I16G	509	18N02K09M17M	564	18N02K14A23C	619	18N02K14A19R
400	18N02K08Q15Q	455	18N02K09I16B	510	18N02K09M17H	565	18N02K14A08X	620	18N02K14A19B
401	18N02K08L25K	456	18N02K14A16C	511	18N02K09M12X	566	18N02K14A08S	621	18N02K14A09L
402	18N02K08L10F	457	18N02K14A11C	512	18N02K09M12M	567	18N02K14A03H	622	18N02K09M24B
403	18N02K13H10W	458	18N02K09M21X	513	18N02K09M02X	568	18N02K09M18S	623	18N02K09I24L
404	18N02K13H05L	459	18N02K09M16S	514	18N02K09M02M	569	18N02K09M03M	624	18N02K09I19L
405	18N02K13D15R	460	18N02K09M06X	515	18N02K09I07X	570	18N02K09I23S	625	18N02K09I19G
406	18N02K13D15L	461	18N02K09M01M	516	18N02K14E07N	571	18N02K09I18X	626	18N02K14A19X
407	18N02K13D05W	462	18N02K09I16M	517	18N02K14E07I	572	18N02K09I13S	627	18N02K14A19M
408	18N02K08L25W	463	18N02K14A16T	518	18N02K14A12I	573	18N02K09I08S	628	18N02K14A09X
409	18N02K08L25R	464	18N02K09M21T	519	18N02K14A02T	574	18N02K09I08H	629	18N02K09M24H
410	18N02K08L10R	465	18N02K09M21E	520	18N02K09M22D	575	18N02K09I03S	630	18N02K09M14S
411	18N02K08L05B	466	18N02K09M16Z	521	18N02K09M17N	576	18N02K09I03H	631	18N02K09I19X
412	18N02K08H25L	467	18N02K09M16E	522	18N02K09M12Y	577	18N02K09E23X	632	18N02K09I19M
413	18N02K13D20M	468	18N02K09M06Y	523	18N02K09M02Y	578	18N02K09E23S	633	18N02K09I14M
414	18N02K13D15X	469	18N02K09M01Y	524	18N02K09I17N	579	18N02K09E23C	634	18N02K14E04Y
415	18N02K08Q20X	470	18N02K09M01P	525	18N02K09I17I	580	18N02K14E08T	635	18N02K14A09T
416	18N02K08Q05H	471	18N02K09I21Z	526	18N02K09I12Y	581	18N02K14A23I	636	18N02K09M19I
417	18N02K08L15X	472	18N02K09I21J	527	18N02K09I12N	582	18N02K14A18D	637	18N02K09M09Y
418	18N02K08L05H	473	18N02K09I16Z	528	18N02K09I02N	583	18N02K14A13Y	638	18N02K09I24Y
419	18N02K08H25C	474	18N02K09I16T	529	18N02K09E17Y	584	18N02K09M23Y	639	18N02K09I09I
420	18N02K13D25N	475	18N02K09I16P	530	18N02K14A17P	585	18N02K09M18Y	640	18N02K09I09D
421	18N02K13D10N	476	18N02K09I16D	531	18N02K14A17J	586	18N02K09M13Y	641	18N02K14A09U
422	18N02K13D05Y	477	18N02K09I11N	532	18N02K14A02U	587	18N02K09M13D	642	18N02K14A09J
423	18N02K13D05T	478	18N02K09I11E	533	18N02K14A02E	588	18N02K09M08T	643	18N02K09M24J
424	18N02K08Q20T	479	18N02K09I06E	534	18N02K09M22U	589	18N02K09I23T	644	18N02K09M19P
425	18N02K08Q15D	480	18N02K09I01Z	535	18N02K09M22J	590	18N02K09I03I	645	18N02K09M14P
426	18N02K08Q10I	481	18N02K09I01P	536	18N02K09M17P	591	18N02K09E23N	646	18N02K09M09P
427	18N02K08Q10D	482	18N02K14A17F	537	18N02K09M07P	592	18N02K14E08E	647	18N02K09I24U
428	18N02K08L05T	483	18N02K14A12Q	538	18N02K09M02Z	593	18N02K14E03Z	648	18N02K09I19U
429	18N02K13D20U	484	18N02K14A07Q	539	18N02K09I17Z	594	18N02K14A23J	649	18N02K09E24P
430	18N02K13D10P	485	18N02K14A02V	540	18N02K09I17J	595	18N02K14A19F	650	18N02K14E10K

El presente documento es de carácter informativo y no tiene ningún efecto legal. Dado que es un requisito informativo.





N°	CELDA	N°	CELDA	N°	CELDA	N°	CELDA	N°	CELDA
651	18N02K14A25V	706	18N02K14A25U	761	18N02K09J11N	816	18N02K09N23S	871	18N02K14C01R
652	18N02K14A15A	707	18N02K14A20E	762	18N02K09F21I	817	18N02K09N18X	872	18N02K09P21G
653	18N02K14A10Q	708	18N02K14A10Z	763	18N02K14F06U	818	18N02K14B13Y	873	18N02K14G01C
654	18N02K09M15Q	709	18N02K09M10P	764	18N02K14F01U	819	18N02K14B13I	874	18N02K14C21C
655	18N02K09M10F	710	18N02K09I25Z	765	18N02K14B06J	820	18N02K14B03Y	875	18N02K14C16X
656	18N02K09M05Q	711	18N02K09E25U	766	18N02K14B06E	821	18N02K14F03E	876	18N02K09P21M
657	18N02K09I25Q	712	18N02K14F06R	767	18N02K09N06E	822	18N02K14B13P	877	18N02K14G01D
658	18N02K09I25F	713	18N02K14B16V	768	18N02K09N01U	823	18N02K14B08J	878	18N02K14C21Y
659	18N02K09I20Q	714	18N02K14B16W	769	18N02K14F02K	824	18N02K09N23Z	879	18N02K14C21N
660	18N02K14E10G	715	18N02K14B11V	770	18N02K14F02F	825	18N02K14B24Q	880	18N02K14C21I
661	18N02K14A25B	716	18N02K14B01V	771	18N02K14B12A	826	18N02K14B19F	881	18N02K14C11T
662	18N02K14A05R	717	18N02K09N21F	772	18N02K14B07Q	827	18N02K14B14A	882	18N02K14C06I
663	18N02K14A05B	718	18N02K09N16W	773	18N02K09N22K	828	18N02K14B09A	883	18N02K09P21D
664	18N02K09M25W	719	18N02K09N16F	774	18N02K09J07F	829	18N02K14B04F	884	18N02K14C21U
665	18N02K09M25L	720	18N02K09N01Q	775	18N02K09F22A	830	18N02K09N24F	885	18N02K14C11J
666	18N02K09M25G	721	18N02K09J21K	776	18N02K09F17V	831	18N02K09N24A	886	18N02K14C11E
667	18N02K09M20R	722	18N02K09J16V	777	18N02K14F07R	832	18N02K14B24B	887	18N02K14C06P
668	18N02K09M10L	723	18N02K09J16R	778	18N02K14F07L	833	18N02K14B09L	888	18N02K14C06J
669	18N02K09I25B	724	18N02K09J16K	779	18N02K14B22W	834	18N02K14B04L	889	18N02K14C17F
670	18N02K09I15R	725	18N02K09J16A	780	18N02K14B07G	835	18N02K09N24W	890	18N02K14C12Q
671	18N02K09I15L	726	18N02K09J11R	781	18N02K14B02L	836	18N02K09N24L	891	18N02K14C07F
672	18N02K09I10W	727	18N02K09J11L	782	18N02K14B02B	837	18N02K14F04C	892	18N02K14C07A
673	18N02K09I05R	728	18N02K09J06G	783	18N02K09N12W	838	18N02K14B19C	893	18N02K14C02K
674	18N02K09E25G	729	18N02K09J01L	784	18N02K09N02R	839	18N02K14B09X	894	18N02K09P22F
675	18N02K14E10S	730	18N02K09F21A	785	18N02K09J17B	840	18N02K14B09H	895	18N02K14C12L
676	18N02K14E10M	731	18N02K14F06S	786	18N02K09F17W	841	18N02K14B04S	896	18N02K14C07W
677	18N02K14E05X	732	18N02K14F01X	787	18N02K14F07S	842	18N02K09N24X	897	18N02K14C02W
678	18N02K14A25X	733	18N02K14F01S	788	18N02K14B22C	843	18N02K14B14Y	898	18N02K14C02G
679	18N02K14A20X	734	18N02K14F01C	789	18N02K14B17C	844	18N02K14B09I	899	18N02K09P22B
680	18N02K14A10H	735	18N02K14B16S	790	18N02K14B07X	845	18N02K14B24Z	900	18N02K09P17W
681	18N02K14A05S	736	18N02K14B16C	791	18N02K14B02M	846	18N02K14B09J	901	18N02K14C22X
682	18N02K09M25M	737	18N02K14B01S	792	18N02K09N12X	847	18N02K14B05A	902	18N02K14C17H
683	18N02K09M25C	738	18N02K09N16H	793	18N02K09N12M	848	18N02K09N25V	903	18N02K14C02S
684	18N02K09M20C	739	18N02K09N06X	794	18N02K09J07S	849	18N02K14B15B	904	18N02K14C22U
685	18N02K09M05H	740	18N02K09N06H	795	18N02K14F02Y	850	18N02K14B10W	905	18N02K14C22E
686	18N02K09I15X	741	18N02K09J11C	796	18N02K14F02D	851	18N02K14B10R	906	18N02K14C17U
687	18N02K09I10H	742	18N02K09J06C	797	18N02K14B22I	852	18N02K14B25M	907	18N02K14C12N
688	18N02K14E10D	743	18N02K09F21X	798	18N02K09N22N	853	18N02K14B20Y	908	18N02K14C12I
689	18N02K14A25N	744	18N02K09F21H	799	18N02K09N02T	854	18N02K14B20N	909	18N02K14C07E
690	18N02K14A15T	745	18N02K14F06I	800	18N02K09N02D	855	18N02K14B20C	910	18N02K14C02D
691	18N02K14A15I	746	18N02K14F01I	801	18N02K09J22T	856	18N02K14B15Y	911	18N02K09P22P
692	18N02K14A10D	747	18N02K14F01D	802	18N02K09J22N	857	18N02K14B10N	912	18N02K14C23F
693	18N02K14A05T	748	18N02K14B21Y	803	18N02K09J17I	858	18N02K09N25C	913	18N02K14C23A
694	18N02K14A05D	749	18N02K14B21T	804	18N02K14B17E	859	18N02K14B25Z	914	18N02K14C18F
695	18N02K09M25I	750	18N02K14B21I	805	18N02K14B07U	860	18N02K14B25U	915	18N02K14C08K
696	18N02K09M20T	751	18N02K14B11T	806	18N02K09N22E	861	18N02K14B05Z	916	18N02K14C08F
697	18N02K09M15T	752	18N02K14B11N	807	18N02K09N17Z	862	18N02K09N25J	917	18N02K14C03A
698	18N02K09M15D	753	18N02K14B11I	808	18N02K14B08K	863	18N02K14C21V	918	18N02K09P18V
699	18N02K09M05N	754	18N02K09N16Y	809	18N02K09N23K	864	18N02K09P21K	919	18N02K14C23R
700	18N02K09M05I	755	18N02K09N16I	810	18N02K09N23A	865	18N02K09P16V	920	18N02K14C13G
701	18N02K09I25T	756	18N02K09N16D	811	18N02K09N18V	866	18N02K14C21R	921	18N02K14C08W
702	18N02K09I20I	757	18N02K09N11I	812	18N02K14B18W	867	18N02K14C16W	922	18N02K14C08L
703	18N02K09I20D	758	18N02K09N06I	813	18N02K14B03W	868	18N02K14C16G	923	18N02K14C18X
704	18N02K09E25Y	759	18N02K09J21I	814	18N02K14B03M	869	18N02K14C11W	924	18N02K14C18C
705	18N02K14E10E	760	18N02K09J16Y	815	18N02K14B03C	870	18N02K14C01W	925	18N02K14C13S

El presente documento es de carácter informativo y no tiene ningún efecto legal. Dado que es un requisito informativo.





N°	CELDA	N°	CELDA	N°	CELDA	N°	CELDA	N°	CELDA
926	18N02K09P23X	981	18N02K14D06W	1036	18N02K13C06F	1091	18N02K13C08Q	1146	18N02K13G04I
927	18N02K14G03D	982	18N02K09Q21W	1037	18N02K08P21F	1092	18N02K13C03Q	1147	18N02K13C24D
928	18N02K14C13Y	983	18N02K14D11H	1038	18N02K08P06V	1093	18N02K08P18V	1148	18N02K13C14Y
929	18N02K14C08N	984	18N02K14D06X	1039	18N02K13G06B	1094	18N02K08P13Q	1149	18N02K08P14T
930	18N02K14C03Y	985	18N02K14D01X	1040	18N02K13G01W	1095	18N02K08P12J	1150	18N02K08G24Y
931	18N02K14C03D	986	18N02K14D01M	1041	18N02K13G01R	1096	18N02K08G23V	1151	18N02K08G24T
932	18N02K09P23I	987	18N02K09Q16X	1042	18N02K13C16B	1097	18N02K13G03G	1152	18N02K13C14U
933	18N02K14C18U	988	18N02K14H01D	1043	18N02K08P21G	1098	18N02K13C23B	1153	18N02K13C14E
934	18N02K14C13E	989	18N02K14D16T	1044	18N02K08P21B	1099	18N02K13C08W	1154	18N02K13C09Z
935	18N02K14C08J	990	18N02K14D21J	1045	18N02K08P16R	1100	18N02K13C08B	1155	18N02K13C09P
936	18N02K09P23U	991	18N02K14D11E	1046	18N02K08P06W	1101	18N02K08P18W	1156	18N02K13G10V
937	18N02K14C14A	992	18N02K14D22F	1047	18N02K13C11X	1102	18N02K08P18L	1157	18N02K13C25G
938	18N02K14C04K	993	18N02K14D17Q	1048	18N02K13C06X	1103	18N02K08P13R	1158	18N02K13C25B
939	18N02K14C14W	994	18N02K14D17R	1049	18N02K13C06S	1104	18N02K08G23L	1159	18N02K13C20R
940	18N02K14C14R	995	18N02K14D17B	1050	18N02K08P21H	1105	18N02K13G03C	1160	18N02K13C20G
941	18N02K14C09W	996	18N02K14D02A	1051	18N02K08P11S	1106	18N02K13C23H	1161	18N02K13C15R
942	18N02K09P24B	997	18N02K14D12S	1052	18N02K13G01T	1107	18N02K13C08S	1162	18N02K13C15F
943	18N02K14C14S	998	18N02K14D12M	1053	18N02K13C16Y	1108	18N02K13C03X	1163	18N02K13C15G
944	18N02K14C14H	999	18N02K14D12H	1054	18N02K13C11Y	1109	18N02K08P23S	1164	18N02K13C05V
945	18N02K14C24D	1000	18N02K14D22T	1055	18N02K13C01N	1110	18N02K08P23C	1165	18N02K13C05W
946	18N02K14C14T	1001	18N02K14D17I	1056	18N02K13G06U	1111	18N02K08P18S	1166	18N02K08P20G
947	18N02K14C04N	1002	18N02K14D17D	1057	18N02K13C16Z	1112	18N02K08P18C	1167	18N02K08P20B
948	18N02K14C04D	1003	18N02K14D02I	1058	18N02K13C11U	1113	18N02K08G18X	1168	18N02K08P15V
949	18N02K14C24Z	1004	18N02K13F10K	1059	18N02K13C01Z	1114	18N02K13G03N	1169	18N02K08G25Q
950	18N02K14C24E	1005	18N02K13F05Q	1060	18N02K13C01E	1115	18N02K08P23T	1170	18N02K13G05X
951	18N02K14C19Z	1006	18N02K13B20Q	1061	18N02K08P11P	1116	18N02K08P18D	1171	18N02K13C10M
952	18N02K14C20V	1007	18N02K13B15V	1062	18N02K08G21Z	1117	18N02K08G23Y	1172	18N02K08P25M
953	18N02K14C15A	1008	18N02K13B15Q	1063	18N02K13G02A	1118	18N02K08G18Y	1173	18N02K08P15X
954	18N02K14C10V	1009	18N02K13B15F	1064	18N02K13C17F	1119	18N02K13G03J	1174	18N02K08G25M
955	18N02K14C04Z	1010	18N02K13F05W	1065	18N02K13C07V	1120	18N02K13C23E	1175	18N02K13C25N
956	18N02K14C05V	1011	18N02K13F05R	1066	18N02K08P22F	1121	18N02K13C03P	1176	18N02K13C15T
957	18N02K09P24Z	1012	18N02K13B20W	1067	18N02K08P12V	1122	18N02K08P23U	1177	18N02K13C05N
958	18N02K09P25Q	1013	18N02K13B20R	1068	18N02K08P12A	1123	18N02K08G23J	1178	18N02K08P20T
959	18N02K14C25W	1014	18N02K13B15L	1069	18N02K13G07B	1124	18N02K13G09Q	1179	18N02K08P20N
960	18N02K14C20G	1015	18N02K13B05B	1070	18N02K13G02B	1125	18N02K13G09F	1180	18N02K08G20Y
961	18N02K14C10L	1016	18N02K13B25H	1071	18N02K13C07R	1126	18N02K13G04Q	1181	18N02K13G05Z
962	18N02K14C05R	1017	18N02K13B15H	1072	18N02K08P22B	1127	18N02K13G04A	1182	18N02K13C25J
963	18N02K14C05L	1018	18N02K08N20S	1073	18N02K08K02G	1128	18N02K13C24F	1183	18N02K13C25E
964	18N02K09P25L	1019	18N02K08N15M	1074	18N02K08G22L	1129	18N02K13C09F	1184	18N02K13C20U
965	18N02K09P25B	1020	18N02K13F10T	1075	18N02K13G02H	1130	18N02K08P24K	1185	18N02K13C20E
966	18N02K14G05C	1021	18N02K13F05Z	1076	18N02K13C17C	1131	18N02K08P14V	1186	18N02K13C15U
967	18N02K14C25C	1022	18N02K13B25E	1077	18N02K13C02H	1132	18N02K13C19L	1187	18N02K13C05P
968	18N02K14C20S	1023	18N02K13B20I	1078	18N02K08P22S	1133	18N02K13C09L	1188	18N02K13C05E
969	18N02K14C20H	1024	18N02K13B15U	1079	18N02K08P12X	1134	18N02K13C04L	1189	18N02K08P15U
970	18N02K14C25Y	1025	18N02K13B15D	1080	18N02K13C22Y	1135	18N02K08P24L	1190	18N02K08P05Z
971	18N02K14C20I	1026	18N02K13B05Y	1081	18N02K13C12Y	1136	18N02K08K04G	1191	18N02K08K05E
972	18N02K14C15D	1027	18N02K13B05D	1082	18N02K13C12T	1137	18N02K08G24R	1192	18N02K13H06A
973	18N02K14C10Z	1028	18N02K08N20I	1083	18N02K13C07D	1138	18N02K08G24G	1193	18N02K13H01A
974	18N02K14D11V	1029	18N02K08N10Z	1084	18N02K08P22D	1139	18N02K13C19C	1194	18N02K13D21V
975	18N02K14D06F	1030	18N02K13G06Q	1085	18N02K08P17N	1140	18N02K13C14S	1195	18N02K13D16Q
976	18N02K14H01B	1031	18N02K13G01V	1086	18N02K13C22J	1141	18N02K13C14C	1196	18N02K13D16A
977	18N02K14D21L	1032	18N02K13G01Q	1087	18N02K13C17Z	1142	18N02K08P19M	1197	18N02K08Q21V
978	18N02K14D16L	1033	18N02K13G01K	1088	18N02K13C17P	1143	18N02K08P19H	1198	18N02K08Q11F
979	18N02K14D16B	1034	18N02K13C11Q	1089	18N02K13C13V	1144	18N02K08K04C	1199	18N02K08H16V
980	18N02K14D11R	1035	18N02K13C06K	1090	18N02K13C08V	1145	18N02K13G04T	1200	18N02K13H01R

El presente documento es de carácter informativo y no tiene ningún efecto legal. Dado que es un requisito informativo.





N°	CELDA	N°	CELDA	N°	CELDA	N°	CELDA	N°	CELDA
1201	18N02K13D21G	1256	18N02K08H22X	1311	18N02K08Q03X	1366	18N02K13D09I	1421	18N02K08H25H
1202	18N02K13D11G	1257	18N02K08H22M	1312	18N02K08L23S	1367	18N02K13D04Y	1422	18N02K13D20Y
1203	18N02K08Q21L	1258	18N02K08H22B	1313	18N02K08L23M	1368	18N02K08Q24X	1423	18N02K13D20N
1204	18N02K08Q16L	1259	18N02K08H22C	1314	18N02K08H23H	1369	18N02K08Q14Y	1424	18N02K13D05D
1205	18N02K08Q11B	1260	18N02K13H02N	1315	18N02K13H03Y	1370	18N02K08Q14H	1425	18N02K08Q25D
1206	18N02K08Q06W	1261	18N02K13D22Y	1316	18N02K13D13I	1371	18N02K08Q14C	1426	18N02K08Q05N
1207	18N02K08L01B	1262	18N02K13D22D	1317	18N02K13D08N	1372	18N02K08Q09M	1427	18N02K08L10Y
1208	18N02K08H21R	1263	18N02K13D17N	1318	18N02K13D08I	1373	18N02K08Q04X	1428	18N02K08H25T
1209	18N02K08H21B	1264	18N02K13D12Y	1319	18N02K08Q13Y	1374	18N02K08Q04C	1429	18N02K13H05J
1210	18N02K13H06S	1265	18N02K13D12N	1320	18N02K08Q03I	1375	18N02K08L24T	1430	18N02K13D10U
1211	18N02K13H01C	1266	18N02K13D12D	1321	18N02K13H08P	1376	18N02K08L24D	1431	18N02K13D10J
1212	18N02K13D21S	1267	18N02K13D02D	1322	18N02K13H03E	1377	18N02K13H09U	1432	18N02K08Q25P
1213	18N02K13D21M	1268	18N02K08Q22T	1323	18N02K13D23Z	1378	18N02K13H04Z	1433	18N02K08Q10P
1214	18N02K13D16S	1269	18N02K08Q17D	1324	18N02K13D23U	1379	18N02K13D19P	1434	18N02K08Q05U
1215	18N02K13D16C	1270	18N02K08Q07I	1325	18N02K13D18E	1380	18N02K13D04P	1435	18N02K08L15P
1216	18N02K13D06C	1271	18N02K08L22D	1326	18N02K13D08J	1381	18N02K08Q19Z	1436	18N02K08L10J
1217	18N02K08Q16H	1272	18N02K08L02D	1327	18N02K13D08E	1382	18N02K08Q14Z	1437	18N02K08L05J
1218	18N02K08Q06M	1273	18N02K13D22U	1328	18N02K08Q23P	1383	18N02K08Q04J	1438	18N02K08L05E
1219	18N02K08Q06C	1274	18N02K13D17P	1329	18N02K08Q23E	1384	18N02K08L24P	1439	18N02K08H25P
1220	18N02K13D11Y	1275	18N02K13D07U	1330	18N02K08Q18P	1385	18N02K08L09U	1440	18N02K14A21K
1221	18N02K13D11I	1276	18N02K08Q17J	1331	18N02K08Q18J	1386	18N02K08L09P	1441	18N02K14A16V
1222	18N02K08Q21Y	1277	18N02K08Q02U	1332	18N02K08Q18E	1387	18N02K13H05V	1442	18N02K14A16K
1223	18N02K08Q16D	1278	18N02K08Q02E	1333	18N02K08Q13J	1388	18N02K13H05Q	1443	18N02K14A11K
1224	18N02K13H06E	1279	18N02K08L22E	1334	18N02K08Q08Z	1389	18N02K13H05A	1444	18N02K14A11F
1225	18N02K13H01Z	1280	18N02K08L17P	1335	18N02K08Q08P	1390	18N02K13D25Q	1445	18N02K14A11A
1226	18N02K13D11E	1281	18N02K08L02E	1336	18N02K08H18Z	1391	18N02K13D15F	1446	18N02K09M21Q
1227	18N02K08Q21J	1282	18N02K13D23Q	1337	18N02K13H04Q	1392	18N02K08Q20V	1447	18N02K09M21K
1228	18N02K08Q06J	1283	18N02K13D18K	1338	18N02K13H04F	1393	18N02K08Q20Q	1448	18N02K09M16F
1229	18N02K08H21Z	1284	18N02K13D18F	1339	18N02K13D24V	1394	18N02K08Q15K	1449	18N02K09M11K
1230	18N02K08H21J	1285	18N02K13D13F	1340	18N02K08Q09F	1395	18N02K08L25Q	1450	18N02K09M11F
1231	18N02K08H21E	1286	18N02K13D08V	1341	18N02K08L24Q	1396	18N02K08L20Q	1451	18N02K09M01Q
1232	18N02K13H07V	1287	18N02K08Q23K	1342	18N02K08L19K	1397	18N02K13D20B	1452	18N02K09M01K
1233	18N02K13H07F	1288	18N02K08Q18A	1343	18N02K08L04A	1398	18N02K13D15G	1453	18N02K09M01A
1234	18N02K13D22K	1289	18N02K08Q13V	1344	18N02K08H24V	1399	18N02K13D10B	1454	18N02K09I21Q
1235	18N02K13D22A	1290	18N02K08Q13K	1345	18N02K13H09R	1400	18N02K08Q15R	1455	18N02K09I16A
1236	18N02K13D07V	1291	18N02K08L23K	1346	18N02K13H04R	1401	18N02K08Q15B	1456	18N02K09I11V
1237	18N02K13D02F	1292	18N02K08L18Q	1347	18N02K13H04L	1402	18N02K08L25B	1457	18N02K09I06V
1238	18N02K08Q22F	1293	18N02K13D23B	1348	18N02K13D24B	1403	18N02K08L20L	1458	18N02K09E21V
1239	18N02K08Q12K	1294	18N02K13D18R	1349	18N02K13D19B	1404	18N02K08L10L	1459	18N02K09E21Q
1240	18N02K08Q07F	1295	18N02K13D18B	1350	18N02K13D09B	1405	18N02K08H25W	1460	18N02K14A16L
1241	18N02K08H22V	1296	18N02K13D08G	1351	18N02K13D04R	1406	18N02K13H10X	1461	18N02K14A11W
1242	18N02K08H17V	1297	18N02K13D08B	1352	18N02K08Q19R	1407	18N02K13H05C	1462	18N02K14A11B
1243	18N02K13D22M	1298	18N02K08Q23L	1353	18N02K08Q14W	1408	18N02K13D20X	1463	18N02K09I16L
1244	18N02K13D22G	1299	18N02K08Q18L	1354	18N02K08Q14G	1409	18N02K13D15S	1464	18N02K09I11R
1245	18N02K13D12W	1300	18N02K08Q13R	1355	18N02K08L24R	1410	18N02K13D10M	1465	18N02K09I06G
1246	18N02K13D12X	1301	18N02K08L23B	1356	18N02K08L04B	1411	18N02K13D10C	1466	18N02K09I01L
1247	18N02K13D02W	1302	18N02K08H23L	1357	18N02K08H24L	1412	18N02K13D05C	1467	18N02K09E21B
1248	18N02K13D02B	1303	18N02K08H18W	1358	18N02K08H24B	1413	18N02K08Q15M	1468	18N02K14A21M
1249	18N02K08Q22S	1304	18N02K13H08M	1359	18N02K13H09N	1414	18N02K08Q10M	1469	18N02K14A21C
1250	18N02K08Q22C	1305	18N02K13H03X	1360	18N02K13H04T	1415	18N02K08Q05S	1470	18N02K14A16M
1251	18N02K08Q12B	1306	18N02K13H03M	1361	18N02K13H04C	1416	18N02K08L25S	1471	18N02K14A11S
1252	18N02K08L22M	1307	18N02K13D13H	1362	18N02K13D19N	1417	18N02K08L20H	1472	18N02K09M21C
1253	18N02K08L22G	1308	18N02K08Q13X	1363	18N02K13D19C	1418	18N02K08L15M	1473	18N02K09I21X
1254	18N02K08L17X	1309	18N02K08Q08X	1364	18N02K13D14H	1419	18N02K08H25S	1474	18N02K09I11C
1255	18N02K08L02H	1310	18N02K08Q08M	1365	18N02K13D09H	1420	18N02K08H25M	1475	18N02K09I01H

El presente documento es de carácter informativo y no tiene ningún efecto legal. Dado que es un requisito informativo.





N°	CELDA	N°	CELDA	N°	CELDA	N°	CELDA	N°	CELDA
1476	18N02K14A16U	1531	18N02K09I22T	1586	18N02K09M08Y	1641	18N02K14A14Y	1696	18N02K14E10U
1477	18N02K14A16I	1532	18N02K09I17T	1587	18N02K09I18N	1642	18N02K14A09D	1697	18N02K14E10J
1478	18N02K14A06U	1533	18N02K09I12I	1588	18N02K09I08N	1643	18N02K09M24I	1698	18N02K14E05U
1479	18N02K14A01T	1534	18N02K09I02I	1589	18N02K09E23T	1644	18N02K09M19Y	1699	18N02K14A10E
1480	18N02K14A01P	1535	18N02K09I02D	1590	18N02K14E08U	1645	18N02K09M14Y	1700	18N02K14A05J
1481	18N02K14A01I	1536	18N02K14A17U	1591	18N02K14E09Q	1646	18N02K09M04T	1701	18N02K09M10Z
1482	18N02K09M21Y	1537	18N02K09M07E	1592	18N02K14A13P	1647	18N02K09M04I	1702	18N02K09M05U
1483	18N02K09M21J	1538	18N02K09M02E	1593	18N02K14A14K	1648	18N02K09I19N	1703	18N02K09M05E
1484	18N02K09M16P	1539	18N02K09I12U	1594	18N02K14A03P	1649	18N02K09I14I	1704	18N02K09I10Z
1485	18N02K09M16D	1540	18N02K09I12E	1595	18N02K09M24Q	1650	18N02K14E09U	1705	18N02K09E25Z
1486	18N02K09M11Y	1541	18N02K09E22U	1596	18N02K09M18J	1651	18N02K14E09P	1706	18N02K09E25E
1487	18N02K09M11Z	1542	18N02K09E22P	1597	18N02K09M19A	1652	18N02K14E09J	1707	18N02K14F06K
1488	18N02K09M11J	1543	18N02K14E08K	1598	18N02K09M13J	1653	18N02K14E04P	1708	18N02K14F01Q
1489	18N02K09M06D	1544	18N02K14A08V	1599	18N02K09M09Q	1654	18N02K09M24Z	1709	18N02K14F01K
1490	18N02K09I16Y	1545	18N02K14A08K	1600	18N02K09M09K	1655	18N02K09I19E	1710	18N02K14B21K
1491	18N02K09I11P	1546	18N02K09M23K	1601	18N02K09M03U	1656	18N02K09I14Z	1711	18N02K14B16F
1492	18N02K09I01I	1547	18N02K09M18A	1602	18N02K09M03P	1657	18N02K09I14P	1712	18N02K14B16B
1493	18N02K09E21T	1548	18N02K09I18Q	1603	18N02K09M04A	1658	18N02K09I14E	1713	18N02K14B11W
1494	18N02K09E21N	1549	18N02K09I08K	1604	18N02K09I23U	1659	18N02K09I09U	1714	18N02K14B11L
1495	18N02K09E21P	1550	18N02K09I08F	1605	18N02K09I23P	1660	18N02K09I09P	1715	18N02K14B06R
1496	18N02K09E21D	1551	18N02K09E23A	1606	18N02K09I24K	1661	18N02K09E24J	1716	18N02K14B06G
1497	18N02K14E07Q	1552	18N02K14E08B	1607	18N02K09I24F	1662	18N02K14E05A	1717	18N02K14B06B
1498	18N02K14A12A	1553	18N02K14E03B	1608	18N02K09I14K	1663	18N02K14A20F	1718	18N02K14B01W
1499	18N02K09M12Q	1554	18N02K14A23B	1609	18N02K09I14A	1664	18N02K14A05V	1719	18N02K09N21W
1500	18N02K09M07V	1555	18N02K14A18R	1610	18N02K09I09V	1665	18N02K09M25A	1720	18N02K09N16K
1501	18N02K09M02K	1556	18N02K14A13B	1611	18N02K09I08U	1666	18N02K09M20Q	1721	18N02K09N06A
1502	18N02K09I12Q	1557	18N02K14A08B	1612	18N02K09I09F	1667	18N02K09M20K	1722	18N02K09N01F
1503	18N02K09I07Q	1558	18N02K14A03G	1613	18N02K09I04V	1668	18N02K09M15V	1723	18N02K09J21V
1504	18N02K09I02K	1559	18N02K09M23L	1614	18N02K09I04F	1669	18N02K09M15K	1724	18N02K09J21L
1505	18N02K09I02F	1560	18N02K09M23B	1615	18N02K09E24A	1670	18N02K09I10V	1725	18N02K09J21A
1506	18N02K09E22V	1561	18N02K09M03W	1616	18N02K14A24L	1671	18N02K09I05A	1726	18N02K09J11V
1507	18N02K09E22Q	1562	18N02K09I13G	1617	18N02K14A24B	1672	18N02K14A20R	1727	18N02K09J06V
1508	18N02K09E22K	1563	18N02K09E23B	1618	18N02K14A14W	1673	18N02K14A15B	1728	18N02K09J01Q
1509	18N02K14A17L	1564	18N02K14E08M	1619	18N02K14A14L	1674	18N02K09M15W	1729	18N02K09J01G
1510	18N02K14A17B	1565	18N02K14E08C	1620	18N02K14A04L	1675	18N02K09M15R	1730	18N02K09F16V
1511	18N02K14A12B	1566	18N02K14E03M	1621	18N02K09M24R	1676	18N02K09M10W	1731	18N02K14B21X
1512	18N02K09M22R	1567	18N02K14E03H	1622	18N02K09M14L	1677	18N02K09M10B	1732	18N02K14B11S
1513	18N02K09M07R	1568	18N02K14A13M	1623	18N02K09M09B	1678	18N02K09M05L	1733	18N02K14B11H
1514	18N02K09M02R	1569	18N02K09M23X	1624	18N02K09I24B	1679	18N02K09I25G	1734	18N02K14B06X
1515	18N02K09M02B	1570	18N02K09M18M	1625	18N02K09I19W	1680	18N02K09I20W	1735	18N02K14B06H
1516	18N02K09I22W	1571	18N02K09M18C	1626	18N02K09I14W	1681	18N02K09I10G	1736	18N02K09N16X
1517	18N02K09I22B	1572	18N02K09M13C	1627	18N02K09I09W	1682	18N02K14E05S	1737	18N02K09N11H
1518	18N02K09I17W	1573	18N02K09M08S	1628	18N02K14E09S	1683	18N02K14A25C	1738	18N02K09J21X
1519	18N02K14A12M	1574	18N02K09M03C	1629	18N02K14A19S	1684	18N02K09I20X	1739	18N02K09J11X
1520	18N02K14A12H	1575	18N02K09I18S	1630	18N02K14A04M	1685	18N02K09I20H	1740	18N02K09J06X
1521	18N02K14A07H	1576	18N02K09I13H	1631	18N02K09M19H	1686	18N02K09I10M	1741	18N02K09J01C
1522	18N02K14A02M	1577	18N02K09I13C	1632	18N02K09M09H	1687	18N02K09I05X	1742	18N02K14B16N
1523	18N02K09M17X	1578	18N02K09I08C	1633	18N02K09M04X	1688	18N02K09I05S	1743	18N02K14B11Y
1524	18N02K09M07X	1579	18N02K14E08D	1634	18N02K09M04H	1689	18N02K09E25H	1744	18N02K14B11D
1525	18N02K09I22S	1580	18N02K14A23Y	1635	18N02K09I09C	1690	18N02K14E10I	1745	18N02K14B01D
1526	18N02K09I17M	1581	18N02K14A23D	1636	18N02K09E24C	1691	18N02K14A15Y	1746	18N02K09N21Y
1527	18N02K09I17H	1582	18N02K14A13T	1637	18N02K14E04D	1692	18N02K09M10I	1747	18N02K09N01D
1528	18N02K14A17N	1583	18N02K14A13I	1638	18N02K14A24N	1693	18N02K09I25I	1748	18N02K09J06N
1529	18N02K14A02N	1584	18N02K14A03D	1639	18N02K14A19T	1694	18N02K09I05I	1749	18N02K09J01Y
1530	18N02K14A02D	1585	18N02K09M18D	1640	18N02K14A19N	1695	18N02K09E25I	1750	18N02K09J01I

El presente documento es de carácter informativo y no tiene ningún efecto legal. Dado que es un requisito informativo.





N°	CELDA	N°	CELDA	N°	CELDA	N°	CELDA	N°	CELDA
1751	18N02K09J01D	1806	18N02K09F17X	1861	18N02K09N24P	1916	18N02K09P22I	1971	18N02K14C10Y
1752	18N02K09F21Y	1807	18N02K14F07D	1862	18N02K14F05A	1917	18N02K14C23Q	1972	18N02K14C20P
1753	18N02K14B21U	1808	18N02K14B22T	1863	18N02K14B15F	1918	18N02K14C18K	1973	18N02K14C10U
1754	18N02K14B11Z	1809	18N02K14B12D	1864	18N02K14B10F	1919	18N02K14C13V	1974	18N02K09P25U
1755	18N02K14B11J	1810	18N02K14B07I	1865	18N02K14B05V	1920	18N02K14C08A	1975	18N02K09P25P
1756	18N02K14B11E	1811	18N02K14B07D	1866	18N02K14B25W	1921	18N02K09P23F	1976	18N02K09P25E
1757	18N02K14B06Z	1812	18N02K09N12N	1867	18N02K14B25R	1922	18N02K14C18R	1977	18N02K14H01A
1758	18N02K14B06P	1813	18N02K09N02I	1868	18N02K14B10L	1923	18N02K14C08B	1978	18N02K14D16Q
1759	18N02K14B01Z	1814	18N02K09J17Y	1869	18N02K14B10G	1924	18N02K14C03W	1979	18N02K14D11A
1760	18N02K14B01U	1815	18N02K09F22N	1870	18N02K14B05R	1925	18N02K14C03R	1980	18N02K14D06Q
1761	18N02K09N21P	1816	18N02K14B22P	1871	18N02K14B05B	1926	18N02K09P23R	1981	18N02K09Q21R
1762	18N02K09N16J	1817	18N02K14B17P	1872	18N02K09N25G	1927	18N02K09P23L	1982	18N02K14D16M
1763	18N02K09N11J	1818	18N02K14B17J	1873	18N02K14B25N	1928	18N02K14G03C	1983	18N02K14D06C
1764	18N02K09J16J	1819	18N02K14B07Z	1874	18N02K14B25H	1929	18N02K14C18Y	1984	18N02K09Q21S
1765	18N02K09J11E	1820	18N02K14B02U	1875	18N02K14B15C	1930	18N02K14C13I	1985	18N02K14D21T
1766	18N02K09J01P	1821	18N02K14B02P	1876	18N02K14B10S	1931	18N02K09P23D	1986	18N02K14D11T
1767	18N02K09J01E	1822	18N02K14B02E	1877	18N02K14B10C	1932	18N02K14C23Z	1987	18N02K14D06P
1768	18N02K09F21E	1823	18N02K09N22U	1878	18N02K14B05M	1933	18N02K14C13J	1988	18N02K14D01E
1769	18N02K14B07K	1824	18N02K09N22P	1879	18N02K14B05D	1934	18N02K14C08E	1989	18N02K14D17K
1770	18N02K14B02V	1825	18N02K14B18K	1880	18N02K09N25H	1935	18N02K09P23J	1990	18N02K14D12Q
1771	18N02K09N17Q	1826	18N02K14B13A	1881	18N02K14B20Z	1936	18N02K14C24K	1991	18N02K14D07W
1772	18N02K09N07F	1827	18N02K14B18R	1882	18N02K14B15U	1937	18N02K09P24V	1992	18N02K14D07R
1773	18N02K09N07A	1828	18N02K14B18M	1883	18N02K14B10Z	1938	18N02K14C24W	1993	18N02K14D02V
1774	18N02K09N02F	1829	18N02K14B18H	1884	18N02K14B10E	1939	18N02K14C19G	1994	18N02K14D22H
1775	18N02K09N02A	1830	18N02K14B13M	1885	18N02K09N25Z	1940	18N02K14C04L	1995	18N02K14D12C
1776	18N02K09J17K	1831	18N02K14B13B	1886	18N02K14C21A	1941	18N02K09P24R	1996	18N02K14D07S
1777	18N02K09F22F	1832	18N02K14B13C	1887	18N02K14C16F	1942	18N02K14C19X	1997	18N02K09Q22C
1778	18N02K14F07G	1833	18N02K14B08S	1888	18N02K14C06Q	1943	18N02K14C14X	1998	18N02K09Q17X
1779	18N02K14F07B	1834	18N02K14B08B	1889	18N02K14C06K	1944	18N02K14C09S	1999	18N02K14D12Y
1780	18N02K14F02W	1835	18N02K14B03R	1890	18N02K14C11G	1945	18N02K14C04C	2000	18N02K09Q22Y
1781	18N02K14F02R	1836	18N02K09N23W	1891	18N02K14C06L	1946	18N02K14C24Y	2001	18N02K13F10V
1782	18N02K14B22B	1837	18N02K14B18N	1892	18N02K14C01L	1947	18N02K14C19Y	2002	18N02K13F10A
1783	18N02K14B17W	1838	18N02K14B18I	1893	18N02K14C01B	1948	18N02K14G04E	2003	18N02K13F05A
1784	18N02K14B07R	1839	18N02K14B23U	1894	18N02K09P21W	1949	18N02K14C25V	2004	18N02K13B20K
1785	18N02K14B07L	1840	18N02K14B13J	1895	18N02K14C16S	1950	18N02K14C19U	2005	18N02K13B15K
1786	18N02K09N22G	1841	18N02K14B13E	1896	18N02K14C16C	1951	18N02K14C19E	2006	18N02K13F10W
1787	18N02K09N17R	1842	18N02K14B24F	1897	18N02K14C06X	1952	18N02K14C20A	2007	18N02K13F05G
1788	18N02K09N02W	1843	18N02K14B14V	1898	18N02K14C01C	1953	18N02K14C15K	2008	18N02K13B20B
1789	18N02K09N02L	1844	18N02K14B04V	1899	18N02K14C16T	1954	18N02K14C10F	2009	18N02K13B15W
1790	18N02K09J22R	1845	18N02K14B04Q	1900	18N02K14C11N	1955	18N02K14C04J	2010	18N02K13B05W
1791	18N02K09J17R	1846	18N02K14B24W	1901	18N02K09P21I	1956	18N02K09P25F	2011	18N02K13F05C
1792	18N02K09J12R	1847	18N02K14B19G	1902	18N02K14C16P	1957	18N02K09P25A	2012	18N02K13B15M
1793	18N02K09J12G	1848	18N02K14B09W	1903	18N02K14C01U	1958	18N02K09P20V	2013	18N02K13B05X
1794	18N02K09J02B	1849	18N02K14B14H	1904	18N02K09P21J	1959	18N02K14G05B	2014	18N02K13B05S
1795	18N02K09F22W	1850	18N02K14B14C	1905	18N02K14G02A	1960	18N02K14C25L	2015	18N02K08N20C
1796	18N02K09F22L	1851	18N02K14F04D	1906	18N02K14C17K	1961	18N02K14C25G	2016	18N02K08N15H
1797	18N02K14F07H	1852	18N02K14B24N	1907	18N02K09P22V	1962	18N02K14C20B	2017	18N02K13F10Y
1798	18N02K14B12S	1853	18N02K14B04D	1908	18N02K14C12B	1963	18N02K14C15R	2018	18N02K13F10Z
1799	18N02K14B07M	1854	18N02K14B24U	1909	18N02K09P22G	1964	18N02K14C15B	2019	18N02K13F10N
1800	18N02K09N22X	1855	18N02K14B24J	1910	18N02K14C17X	1965	18N02K14C10W	2020	18N02K13F10J
1801	18N02K09N12C	1856	18N02K14B24E	1911	18N02K09P22H	1966	18N02K14C20M	2021	18N02K13F05Y
1802	18N02K09J22X	1857	18N02K14B19Z	1912	18N02K14C22P	1967	18N02K14C20C	2022	18N02K13B25Y
1803	18N02K09J22M	1858	18N02K14B14P	1913	18N02K14C17I	1968	18N02K14C10S	2023	18N02K13B25N
1804	18N02K09J17C	1859	18N02K14B04Z	1914	18N02K14C17E	1969	18N02K14C05H	2024	18N02K13B20P
1805	18N02K09J02M	1860	18N02K14B04U	1915	18N02K14C02E	1970	18N02K14C25D	2025	18N02K13B15Y

El presente documento es de carácter informativo y no tiene ningún efecto legal. Dado que es un requisito informativo.





N°	CELDA	N°	CELDA	N°	CELDA	N°	CELDA	N°	CELDA
2026	18N02K13B15Z	2081	18N02K13C17B	2136	18N02K13G08U	2191	18N02K08G25G	2246	18N02K08Q01N
2027	18N02K13B15N	2082	18N02K13C07L	2137	18N02K13C18U	2192	18N02K08G20W	2247	18N02K08H21I
2028	18N02K13B05I	2083	18N02K08P22G	2138	18N02K08P18Z	2193	18N02K13G10H	2248	18N02K13H06Z
2029	18N02K08N20Y	2084	18N02K08P17W	2139	18N02K08P18J	2194	18N02K13G05M	2249	18N02K13D11Z
2030	18N02K08N15Z	2085	18N02K08P12L	2140	18N02K13C19A	2195	18N02K13G05C	2250	18N02K13D06P
2031	18N02K13G06V	2086	18N02K08P12G	2141	18N02K13C09V	2196	18N02K13C25X	2251	18N02K08Q16U
2032	18N02K13C16Q	2087	18N02K08P12B	2142	18N02K13C04V	2197	18N02K13C20C	2252	18N02K08Q11Z
2033	18N02K13C16K	2088	18N02K08P07W	2143	18N02K13C04Q	2198	18N02K13C15S	2253	18N02K08Q11J
2034	18N02K13C11V	2089	18N02K08G22G	2144	18N02K08P24Q	2199	18N02K13C05H	2254	18N02K08Q06Z
2035	18N02K13C11A	2090	18N02K13G02S	2145	18N02K08P19A	2200	18N02K08P20H	2255	18N02K08Q06E
2036	18N02K13C01Q	2091	18N02K13C12S	2146	18N02K08K04A	2201	18N02K08G25S	2256	18N02K08Q01J
2037	18N02K13C01F	2092	18N02K13C07M	2147	18N02K08G19V	2202	18N02K08G20X	2257	18N02K08Q01E
2038	18N02K08P11V	2093	18N02K13C02S	2148	18N02K13C14G	2203	18N02K13C15N	2258	18N02K08H21P
2039	18N02K13G01G	2094	18N02K08P22X	2149	18N02K13C04B	2204	18N02K13C10T	2259	18N02K08H16Z
2040	18N02K13C21L	2095	18N02K08P22C	2150	18N02K08P24W	2205	18N02K13C05T	2260	18N02K13H02V
2041	18N02K13C11R	2096	18N02K08G22C	2151	18N02K08P14W	2206	18N02K13C05D	2261	18N02K13H02Q
2042	18N02K13C11B	2097	18N02K13G02D	2152	18N02K08K04B	2207	18N02K08G25T	2262	18N02K13D17V
2043	18N02K08P16G	2098	18N02K13C22T	2153	18N02K08G24L	2208	18N02K13G10U	2263	18N02K08Q22Q
2044	18N02K08P16B	2099	18N02K13C22N	2154	18N02K08G19W	2209	18N02K13G10J	2264	18N02K08Q17V
2045	18N02K08P11L	2100	18N02K13C22D	2155	18N02K13G04X	2210	18N02K13G10E	2265	18N02K08Q17Q
2046	18N02K08P11G	2101	18N02K13C17N	2156	18N02K13G04S	2211	18N02K13G05J	2266	18N02K08Q07K
2047	18N02K13G06H	2102	18N02K13C12D	2157	18N02K13C19M	2212	18N02K13C20Z	2267	18N02K08Q02F
2048	18N02K13G06C	2103	18N02K13C02D	2158	18N02K13C14M	2213	18N02K13C10Z	2268	18N02K08Q02A
2049	18N02K13C16X	2104	18N02K08P12I	2159	18N02K08P19C	2214	18N02K13C10J	2269	18N02K08L22V
2050	18N02K13C16M	2105	18N02K08K02T	2160	18N02K08P14X	2215	18N02K08G25E	2270	18N02K08H22F
2051	18N02K08P16M	2106	18N02K13G07Z	2161	18N02K13G09I	2216	18N02K13H06K	2271	18N02K13H07G
2052	18N02K08P16H	2107	18N02K13G07P	2162	18N02K13C19T	2217	18N02K13H01V	2272	18N02K13H02G
2053	18N02K13G06Y	2108	18N02K13C23A	2163	18N02K13C19N	2218	18N02K13H01K	2273	18N02K13D22R
2054	18N02K13C21T	2109	18N02K13C18K	2164	18N02K13C14T	2219	18N02K13H01F	2274	18N02K13D22H
2055	18N02K13C21D	2110	18N02K13C12Z	2165	18N02K13C14N	2220	18N02K13D16V	2275	18N02K13D17S
2056	18N02K13C16D	2111	18N02K13C02U	2166	18N02K08P19Y	2221	18N02K13D11F	2276	18N02K13D17H
2057	18N02K13C11D	2112	18N02K13C03A	2167	18N02K08G24N	2222	18N02K13D11A	2277	18N02K13D17C
2058	18N02K13C06Y	2113	18N02K08P23V	2168	18N02K08G24I	2223	18N02K13D06K	2278	18N02K13D12R
2059	18N02K13C01Y	2114	18N02K08P23F	2169	18N02K08G19Y	2224	18N02K08Q16K	2279	18N02K13D12S
2060	18N02K13C01D	2115	18N02K08P17Z	2170	18N02K13G04P	2225	18N02K08Q06V	2280	18N02K13D07R
2061	18N02K08P11I	2116	18N02K08P12Z	2171	18N02K13C24E	2226	18N02K08H21A	2281	18N02K13D07B
2062	18N02K08G21Y	2117	18N02K08K02P	2172	18N02K13C14P	2227	18N02K13D01B	2282	18N02K13D02M
2063	18N02K08G21I	2118	18N02K08K03A	2173	18N02K13C09E	2228	18N02K08Q01W	2283	18N02K13D02C
2064	18N02K13C21U	2119	18N02K13G08W	2174	18N02K13C04Z	2229	18N02K08Q01R	2284	18N02K08Q17X
2065	18N02K13C11J	2120	18N02K13G08R	2175	18N02K13C04U	2230	18N02K08Q01L	2285	18N02K08Q07W
2066	18N02K13C11E	2121	18N02K13G08G	2176	18N02K13C04J	2231	18N02K13H06H	2286	18N02K08Q07M
2067	18N02K13C06J	2122	18N02K13G03W	2177	18N02K08K04E	2232	18N02K13D11M	2287	18N02K08Q07B
2068	18N02K13C01J	2123	18N02K13G03L	2178	18N02K08G24J	2233	18N02K08Q21H	2288	18N02K08Q02L
2069	18N02K08P21Z	2124	18N02K13C13R	2179	18N02K13G10A	2234	18N02K08Q16S	2289	18N02K08Q02G
2070	18N02K08P21P	2125	18N02K08G23B	2180	18N02K13G05V	2235	18N02K08Q06X	2290	18N02K08Q02H
2071	18N02K08P16J	2126	18N02K13G08X	2181	18N02K13C25K	2236	18N02K08Q01M	2291	18N02K08H22W
2072	18N02K08K01E	2127	18N02K13C13C	2182	18N02K13C20L	2237	18N02K13H01T	2292	18N02K13H07I
2073	18N02K08G21J	2128	18N02K08P18M	2183	18N02K13C20B	2238	18N02K13D21I	2293	18N02K13H02Y
2074	18N02K13G02Q	2129	18N02K13G03T	2184	18N02K13C15V	2239	18N02K13D11D	2294	18N02K13D12T
2075	18N02K13C17A	2130	18N02K13C23N	2185	18N02K13C10W	2240	18N02K13D06T	2295	18N02K13D12I
2076	18N02K13C12V	2131	18N02K13C18T	2186	18N02K13C05G	2241	18N02K08Q16N	2296	18N02K08L22Y
2077	18N02K13C12Q	2132	18N02K13C08Y	2187	18N02K08P20A	2242	18N02K08Q16I	2297	18N02K08L22N
2078	18N02K13C07A	2133	18N02K13C08D	2188	18N02K08P15Q	2243	18N02K08Q11N	2298	18N02K08H22Y
2079	18N02K08P17Q	2134	18N02K13C03D	2189	18N02K08G25R	2244	18N02K08Q11D	2299	18N02K08H22T
2080	18N02K13C17L	2135	18N02K08P18Y	2190	18N02K08G25L	2245	18N02K08Q06D	2300	18N02K13H07U

El presente documento es de carácter informativo y no tiene ningún efecto legal. Dado que es un requisito informativo.





N°	CELDA	N°	CELDA	N°	CELDA	N°	CELDA	N°	CELDA
2301	18N02K13D12Z	2356	18N02K13D18P	2411	18N02K08H19Z	2466	18N02K09I11K	2521	18N02K14A07R
2302	18N02K13D12P	2357	18N02K13D13E	2412	18N02K13H10V	2467	18N02K09I06F	2522	18N02K14A07L
2303	18N02K13D07Z	2358	18N02K08Q23Z	2413	18N02K13H05K	2468	18N02K09I01F	2523	18N02K14A07B
2304	18N02K13D07E	2359	18N02K08Q13P	2414	18N02K13D10V	2469	18N02K14A21B	2524	18N02K09M22B
2305	18N02K13D02P	2360	18N02K08L23Z	2415	18N02K13D10K	2470	18N02K14A16G	2525	18N02K09M17W
2306	18N02K13D02E	2361	18N02K08L23U	2416	18N02K13D05K	2471	18N02K14A06G	2526	18N02K09M12W
2307	18N02K08Q12Z	2362	18N02K08L23P	2417	18N02K08Q25V	2472	18N02K14A01B	2527	18N02K09M12L
2308	18N02K08L22U	2363	18N02K08L18Z	2418	18N02K08Q15V	2473	18N02K09M16B	2528	18N02K09M12G
2309	18N02K08L17Z	2364	18N02K13H04K	2419	18N02K08Q15A	2474	18N02K09M11W	2529	18N02K09M02L
2310	18N02K13H08A	2365	18N02K13D24F	2420	18N02K08L25A	2475	18N02K09M11B	2530	18N02K09M02G
2311	18N02K13H03Q	2366	18N02K13D19V	2421	18N02K08L15Q	2476	18N02K09I21R	2531	18N02K09I17R
2312	18N02K13D23A	2367	18N02K13D14A	2422	18N02K08Q10L	2477	18N02K09I21L	2532	18N02K09I12B
2313	18N02K13D13A	2368	18N02K13D09F	2423	18N02K08L15W	2478	18N02K09I16W	2533	18N02K09E22G
2314	18N02K13D08F	2369	18N02K08Q24K	2424	18N02K08L15R	2479	18N02K09I11W	2534	18N02K14A17M
2315	18N02K13D08A	2370	18N02K08Q19Q	2425	18N02K08L15G	2480	18N02K09I11L	2535	18N02K14A02H
2316	18N02K08Q13A	2371	18N02K08Q14F	2426	18N02K08L10G	2481	18N02K09I01R	2536	18N02K09M17C
2317	18N02K08Q03F	2372	18N02K08L04F	2427	18N02K08L05W	2482	18N02K09E21L	2537	18N02K09M07S
2318	18N02K08L23A	2373	18N02K13D19W	2428	18N02K08L05R	2483	18N02K09M21H	2538	18N02K09M07M
2319	18N02K08L03F	2374	18N02K13D14R	2429	18N02K08L05L	2484	18N02K09M06H	2539	18N02K09M07H
2320	18N02K08H23Q	2375	18N02K13D14G	2430	18N02K08H25R	2485	18N02K09I16H	2540	18N02K09I17C
2321	18N02K13H08B	2376	18N02K08Q19L	2431	18N02K08H25G	2486	18N02K09I06C	2541	18N02K09I12H
2322	18N02K13H03R	2377	18N02K08Q14R	2432	18N02K08H25B	2487	18N02K09I01X	2542	18N02K09I02X
2323	18N02K13H03G	2378	18N02K08Q09B	2433	18N02K13D25C	2488	18N02K09I01S	2543	18N02K14A07Y
2324	18N02K13D18W	2379	18N02K08Q04R	2434	18N02K13D15M	2489	18N02K09I01C	2544	18N02K14A07T
2325	18N02K13D13W	2380	18N02K08L24W	2435	18N02K13D15H	2490	18N02K14A11Y	2545	18N02K14A07I
2326	18N02K13D08L	2381	18N02K13H09X	2436	18N02K08Q15C	2491	18N02K14A11U	2546	18N02K09M22I
2327	18N02K13D03R	2382	18N02K13H09T	2437	18N02K08L25X	2492	18N02K14A11E	2547	18N02K09M17D
2328	18N02K08Q23R	2383	18N02K13H09C	2438	18N02K08L25M	2493	18N02K14A06N	2548	18N02K09M07N
2329	18N02K08Q18W	2384	18N02K13D24X	2439	18N02K08L25C	2494	18N02K14A06E	2549	18N02K09I12T
2330	18N02K08Q08W	2385	18N02K13D24S	2440	18N02K08L20C	2495	18N02K14A01Z	2550	18N02K09I07I
2331	18N02K08Q08R	2386	18N02K13D14T	2441	18N02K08L15H	2496	18N02K14A01U	2551	18N02K09I02T
2332	18N02K08Q08L	2387	18N02K13D09X	2442	18N02K08L10C	2497	18N02K09M21Z	2552	18N02K14E07J
2333	18N02K08Q08B	2388	18N02K13D09T	2443	18N02K13H05I	2498	18N02K09M11N	2553	18N02K14E07E
2334	18N02K08L18W	2389	18N02K13D04M	2444	18N02K13D10I	2499	18N02K09M11P	2554	18N02K14A02J
2335	18N02K08L03G	2390	18N02K13D04I	2445	18N02K08Q25I	2500	18N02K09M11D	2555	18N02K09M22Z
2336	18N02K13D23S	2391	18N02K08Q24I	2446	18N02K08L25Y	2501	18N02K09M06I	2556	18N02K09M22E
2337	18N02K13D18H	2392	18N02K08Q14M	2447	18N02K08L20T	2502	18N02K09M01J	2557	18N02K09M12P
2338	18N02K13D08C	2393	18N02K08Q09X	2448	18N02K08L20I	2503	18N02K09I21T	2558	18N02K09M12E
2339	18N02K13D03S	2394	18N02K08Q09I	2449	18N02K08L05N	2504	18N02K09I21U	2559	18N02K09M07J
2340	18N02K08Q18X	2395	18N02K08Q04T	2450	18N02K08H25Y	2505	18N02K09I21N	2560	18N02K09M02P
2341	18N02K08Q08C	2396	18N02K08L24S	2451	18N02K08H25N	2506	18N02K09I16U	2561	18N02K09I17P
2342	18N02K08H23X	2397	18N02K08H24S	2452	18N02K13D15E	2507	18N02K09I16I	2562	18N02K09I07E
2343	18N02K13D23Y	2398	18N02K08H24C	2453	18N02K13D05E	2508	18N02K09I16E	2563	18N02K09I02Z
2344	18N02K13D23D	2399	18N02K08H19X	2454	18N02K08Q20Z	2509	18N02K09I11U	2564	18N02K09I02E
2345	18N02K13D18N	2400	18N02K08H19Y	2455	18N02K08Q15U	2510	18N02K09I06P	2565	18N02K09E22Z
2346	18N02K13D18I	2401	18N02K13H04U	2456	18N02K08L25U	2511	18N02K09I01D	2566	18N02K09E22J
2347	18N02K13D18D	2402	18N02K13D14J	2457	18N02K08L25E	2512	18N02K09E21I	2567	18N02K14E08Q
2348	18N02K13D13D	2403	18N02K13D09U	2458	18N02K08L20Z	2513	18N02K14A17K	2568	18N02K14A18F
2349	18N02K13D08T	2404	18N02K08Q09P	2459	18N02K14A16F	2514	18N02K09M22K	2569	18N02K09M23A
2350	18N02K08Q23I	2405	18N02K08Q04Z	2460	18N02K14A11V	2515	18N02K09M17K	2570	18N02K09M18K
2351	18N02K08Q18D	2406	18N02K08Q04P	2461	18N02K14A01Q	2516	18N02K09M12A	2571	18N02K09M13Q
2352	18N02K08Q13N	2407	18N02K08L19J	2462	18N02K09M16Q	2517	18N02K09M02V	2572	18N02K09M08A
2353	18N02K08L18T	2408	18N02K08L09E	2463	18N02K09M06Q	2518	18N02K09I17A	2573	18N02K09I08Q
2354	18N02K08H23I	2409	18N02K08L04J	2464	18N02K09I21K	2519	18N02K09I12V	2574	18N02K09I03A
2355	18N02K08H23D	2410	18N02K08H24E	2465	18N02K09I21F	2520	18N02K14A17G	2575	18N02K09E23F

El presente documento es de carácter informativo y no tiene ningún efecto legal. Dado que es un requisito informativo.





GOBERNACIÓN DE ANTIOQUIA



N°	CELDA	N°	CELDA	N°	CELDA	N°	CELDA	N°	CELDA
2576	18N02K14E08R	2631	18N02K14A14B	2686	18N02K09I15Q	2741	18N02K14B06K	2796	18N02K09N12K
2577	18N02K14A18W	2632	18N02K14A09G	2687	18N02K09I15K	2742	18N02K09N16L	2797	18N02K09N02V
2578	18N02K14A18G	2633	18N02K09M09L	2688	18N02K09I10Q	2743	18N02K09N11W	2798	18N02K09J22F
2579	18N02K14A18B	2634	18N02K09I14G	2689	18N02K09I05V	2744	18N02K09N11B	2799	18N02K09J17V
2580	18N02K09M18L	2635	18N02K09I04G	2690	18N02K09I05K	2745	18N02K09N06K	2800	18N02K09J07Q
2581	18N02K09M13B	2636	18N02K14E09M	2691	18N02K09E25V	2746	18N02K09N06L	2801	18N02K14B07W
2582	18N02K09I18L	2637	18N02K14E09H	2692	18N02K09E25K	2747	18N02K09N01R	2802	18N02K14B07B
2583	18N02K09I08W	2638	18N02K14E04M	2693	18N02K14E05L	2748	18N02K09N01A	2803	18N02K09N12B
2584	18N02K09I08L	2639	18N02K14A24H	2694	18N02K14A15G	2749	18N02K09J16F	2804	18N02K09N07B
2585	18N02K09I03L	2640	18N02K14A09M	2695	18N02K14A10W	2750	18N02K09J11F	2805	18N02K09N02B
2586	18N02K14A23X	2641	18N02K09M19X	2696	18N02K09M15B	2751	18N02K09J11A	2806	18N02K09J22L
2587	18N02K14A23H	2642	18N02K09M19C	2697	18N02K09I20L	2752	18N02K09J06W	2807	18N02K09J17L
2588	18N02K14A18M	2643	18N02K09M09X	2698	18N02K09I20B	2753	18N02K09J06R	2808	18N02K09J02W
2589	18N02K14A03C	2644	18N02K09M09S	2699	18N02K09I15B	2754	18N02K09F21R	2809	18N02K09J02G
2590	18N02K09M23M	2645	18N02K09M04C	2700	18N02K09I10L	2755	18N02K09F21G	2810	18N02K14F02C
2591	18N02K09M23C	2646	18N02K09I24X	2701	18N02K09E25B	2756	18N02K14F06M	2811	18N02K14B07H
2592	18N02K09M08H	2647	18N02K09I19S	2702	18N02K14E05C	2757	18N02K14F01H	2812	18N02K09N22C
2593	18N02K09I13X	2648	18N02K09I19H	2703	18N02K14A15X	2758	18N02K14B21S	2813	18N02K09N17X
2594	18N02K09E18X	2649	18N02K09I14S	2704	18N02K14A10M	2759	18N02K14B11C	2814	18N02K09N17S
2595	18N02K14A23T	2650	18N02K09I09H	2705	18N02K14A05X	2760	18N02K14B01H	2815	18N02K09N17M
2596	18N02K14A08Y	2651	18N02K09I04X	2706	18N02K09M05C	2761	18N02K09N21M	2816	18N02K09N17H
2597	18N02K14A08T	2652	18N02K14E09T	2707	18N02K09I25S	2762	18N02K09N11S	2817	18N02K09N07C
2598	18N02K14A08N	2653	18N02K14A09Y	2708	18N02K09I10X	2763	18N02K09N06M	2818	18N02K09N02S
2599	18N02K09M23N	2654	18N02K14A04I	2709	18N02K09I05H	2764	18N02K09N01M	2819	18N02K09J22S
2600	18N02K09M13N	2655	18N02K09M24N	2710	18N02K09E25S	2765	18N02K09J21C	2820	18N02K09J22H
2601	18N02K09I23Y	2656	18N02K09M19T	2711	18N02K14E05Y	2766	18N02K09J16M	2821	18N02K09J17M
2602	18N02K09I13N	2657	18N02K09M14N	2712	18N02K14A25Y	2767	18N02K09J16H	2822	18N02K09J12M
2603	18N02K09I08Y	2658	18N02K09M14I	2713	18N02K14A20I	2768	18N02K09J06M	2823	18N02K09J02H
2604	18N02K09E23D	2659	18N02K09M04N	2714	18N02K14A15D	2769	18N02K14F06D	2824	18N02K09J02C
2605	18N02K09E18Y	2660	18N02K09I24N	2715	18N02K14A05I	2770	18N02K14F01T	2825	18N02K09F22H
2606	18N02K14E08P	2661	18N02K09I19Y	2716	18N02K09M25Y	2771	18N02K14F01N	2826	18N02K14F02I
2607	18N02K14E04K	2662	18N02K09I19I	2717	18N02K09M25N	2772	18N02K14B06T	2827	18N02K14B17T
2608	18N02K14E03J	2663	18N02K09I14T	2718	18N02K09M10D	2773	18N02K14B01Y	2828	18N02K09N22I
2609	18N02K14A24K	2664	18N02K09I04Y	2719	18N02K09I15T	2774	18N02K14B01I	2829	18N02K09N02N
2610	18N02K14A18P	2665	18N02K14E04J	2720	18N02K09I05Y	2775	18N02K09J21Y	2830	18N02K09J22Y
2611	18N02K14A19A	2666	18N02K14A19P	2721	18N02K09E25N	2776	18N02K09J16I	2831	18N02K09J17T
2612	18N02K14A09V	2667	18N02K14A19E	2722	18N02K14A15P	2777	18N02K09J06I	2832	18N02K09J17D
2613	18N02K14A09Q	2668	18N02K14A14E	2723	18N02K14A15J	2778	18N02K09J01T	2833	18N02K09J07N
2614	18N02K14A09F	2669	18N02K14A04P	2724	18N02K14A15E	2779	18N02K09F21N	2834	18N02K09J02T
2615	18N02K14A04V	2670	18N02K09M24U	2725	18N02K14A10J	2780	18N02K14B16Z	2835	18N02K09J02I
2616	18N02K14A04A	2671	18N02K09M19Z	2726	18N02K09M20U	2781	18N02K14B11P	2836	18N02K09F22T
2617	18N02K09M23J	2672	18N02K09M19E	2727	18N02K09M15J	2782	18N02K09N16U	2837	18N02K14B12E
2618	18N02K09M14K	2673	18N02K09M09Z	2728	18N02K09I25E	2783	18N02K09J21E	2838	18N02K14B08A
2619	18N02K09M08J	2674	18N02K09I24J	2729	18N02K09I05Z	2784	18N02K09J16Z	2839	18N02K14B03V
2620	18N02K09M09F	2675	18N02K09I09J	2730	18N02K09I05J	2785	18N02K09J06J	2840	18N02K14B03A
2621	18N02K09M04Q	2676	18N02K09I09E	2731	18N02K09E25P	2786	18N02K09J01J	2841	18N02K14B18B
2622	18N02K09I19V	2677	18N02K09I04U	2732	18N02K14F06Q	2787	18N02K09F21J	2842	18N02K14B13W
2623	18N02K09I18P	2678	18N02K09E24Z	2733	18N02K14F01V	2788	18N02K14F07K	2843	18N02K14B13G
2624	18N02K09I13U	2679	18N02K09E24U	2734	18N02K14F01F	2789	18N02K14F02V	2844	18N02K14B08R
2625	18N02K09I13J	2680	18N02K09E19Z	2735	18N02K14F01A	2790	18N02K14F02A	2845	18N02K14B08G
2626	18N02K09I08P	2681	18N02K14E05F	2736	18N02K14B21V	2791	18N02K14B17F	2846	18N02K14B03L
2627	18N02K09E23U	2682	18N02K14A20K	2737	18N02K14B21G	2792	18N02K14B02A	2847	18N02K14B03G
2628	18N02K09E23P	2683	18N02K14A10F	2738	18N02K14B16Q	2793	18N02K09N22A	2848	18N02K09N23H
2629	18N02K14A19L	2684	18N02K09M15A	2739	18N02K14B11K	2794	18N02K09N17K	2849	18N02K14B23D
2630	18N02K14A14R	2685	18N02K09M05A	2740	18N02K14B06Q	2795	18N02K09N17A	2850	18N02K14B13D

El presente documento es de carácter informativo y no tiene ningún efecto legal. Dado que es un requisito informativo.





N°	CELDA	N°	CELDA	N°	CELDA	N°	CELDA	N°	CELDA
2851	18N02K09N18Y	2906	18N02K14C11Z	2961	18N02K14C24X	3016	18N02K14D07K	3071	18N02K08P11C
2852	18N02K14B23Z	2907	18N02K14C11P	2962	18N02K14C24M	3017	18N02K14D07F	3072	18N02K13C11N
2853	18N02K14B08Z	2908	18N02K14C06E	2963	18N02K14C19M	3018	18N02K14D07B	3073	18N02K08P21I
2854	18N02K14B03E	2909	18N02K14C01Z	2964	18N02K14C19C	3019	18N02K09Q22V	3074	18N02K08P16Y
2855	18N02K09N23E	2910	18N02K09P16Z	2965	18N02K14C09H	3020	18N02K09Q22F	3075	18N02K08P16T
2856	18N02K09N18Z	2911	18N02K14C22V	2966	18N02K14C04X	3021	18N02K14D22X	3076	18N02K08P16N
2857	18N02K14B24A	2912	18N02K14C12V	2967	18N02K14C04M	3022	18N02K14D22S	3077	18N02K08K01N
2858	18N02K14B19K	2913	18N02K14C07K	2968	18N02K09P24S	3023	18N02K14D17H	3078	18N02K08G21N
2859	18N02K14B24L	2914	18N02K09P17V	2969	18N02K09P24H	3024	18N02K14D02H	3079	18N02K08G21D
2860	18N02K14B09M	2915	18N02K14C22R	2970	18N02K14C24N	3025	18N02K14H02D	3080	18N02K13G06J
2861	18N02K09N24S	2916	18N02K14C22B	2971	18N02K14C19I	3026	18N02K14D02T	3081	18N02K13C21P
2862	18N02K14B24T	2917	18N02K14C17R	2972	18N02K14C09D	3027	18N02K14D02N	3082	18N02K13C21J
2863	18N02K14B14N	2918	18N02K14C12G	2973	18N02K14C04I	3028	18N02K09Q22I	3083	18N02K13C06E
2864	18N02K14B09Y	2919	18N02K14C07B	2974	18N02K09P24N	3029	18N02K13B25K	3084	18N02K13C01P
2865	18N02K14B09D	2920	18N02K14C02B	2975	18N02K09P24D	3030	18N02K13F10G	3085	18N02K08P16U
2866	18N02K14B14U	2921	18N02K09P22R	2976	18N02K14C19J	3031	18N02K13B25R	3086	18N02K08P11U
2867	18N02K14B20A	2922	18N02K14G02C	2977	18N02K14C14Z	3032	18N02K13B20G	3087	18N02K08P11E
2868	18N02K09N25F	2923	18N02K14C22S	2978	18N02K14C15Q	3033	18N02K13B15B	3088	18N02K08K01P
2869	18N02K09N20V	2924	18N02K14C22H	2979	18N02K14C10Q	3034	18N02K13F10X	3089	18N02K08K01J
2870	18N02K14B25B	2925	18N02K14C07M	2980	18N02K14C09J	3035	18N02K13F05M	3090	18N02K13C22V
2871	18N02K14B20W	2926	18N02K09P22C	2981	18N02K14C05Q	3036	18N02K13F05H	3091	18N02K13C22Q
2872	18N02K14B20R	2927	18N02K14C17Z	2982	18N02K14C05V	3037	18N02K13B25X	3092	18N02K13C17V
2873	18N02K14B15L	2928	18N02K14C17N	2983	18N02K14C25M	3038	18N02K13B25C	3093	18N02K13C12K
2874	18N02K14B15G	2929	18N02K14C12U	2984	18N02K14C25H	3039	18N02K13B20C	3094	18N02K08P22V
2875	18N02K09N25L	2930	18N02K14C12E	2985	18N02K14C15X	3040	18N02K13B10X	3095	18N02K08P22K
2876	18N02K09N20W	2931	18N02K14C07T	2986	18N02K09P25C	3041	18N02K08N25M	3096	18N02K08P17A
2877	18N02K14B20H	2932	18N02K14C07N	2987	18N02K14G05D	3042	18N02K08N15S	3097	18N02K08G22Q
2878	18N02K14B15X	2933	18N02K14C02J	2988	18N02K14C15N	3043	18N02K13F10U	3098	18N02K08G22K
2879	18N02K14B15T	2934	18N02K14C23K	2989	18N02K14C10T	3044	18N02K13F05I	3099	18N02K13G07R
2880	18N02K14B05N	2935	18N02K14C18V	2990	18N02K14C10N	3045	18N02K13F05E	3100	18N02K13G07G
2881	18N02K09N25D	2936	18N02K14C13Q	2991	18N02K14C05Y	3046	18N02K13B20Y	3101	18N02K13G02G
2882	18N02K09N20Y	2937	18N02K14C08Q	2992	18N02K14C05N	3047	18N02K13B15T	3102	18N02K13C22G
2883	18N02K14B20E	2938	18N02K09P23V	2993	18N02K09P25D	3048	18N02K13B15P	3103	18N02K13C22B
2884	18N02K14B15E	2939	18N02K09P23A	2994	18N02K14G05E	3049	18N02K13B10D	3104	18N02K08P22W
2885	18N02K14B05U	2940	18N02K14C23B	2995	18N02K14C25U	3050	18N02K08N20Z	3105	18N02K08P22L
2886	18N02K09N25E	2941	18N02K14C03G	2996	18N02K14C20Z	3051	18N02K08N20P	3106	18N02K08P12R
2887	18N02K14C16V	2942	18N02K14C23X	2997	18N02K14C10E	3052	18N02K13C16F	3107	18N02K13C17S
2888	18N02K14C11V	2943	18N02K14C23H	2998	18N02K09P25Z	3053	18N02K13C11F	3108	18N02K13C17M
2889	18N02K14C11K	2944	18N02K14C08H	2999	18N02K14D16A	3054	18N02K13C06V	3109	18N02K13C17H
2890	18N02K14C06F	2945	18N02K14C03C	3000	18N02K14D11Q	3055	18N02K13C01A	3110	18N02K13C12C
2891	18N02K14C01Q	2946	18N02K09P23H	3001	18N02K14D01Q	3056	18N02K08P21K	3111	18N02K13C07S
2892	18N02K09P21Q	2947	18N02K09P23C	3002	18N02K14D16R	3057	18N02K08P16Q	3112	18N02K13C07C
2893	18N02K09P21A	2948	18N02K14C08T	3003	18N02K14D01G	3058	18N02K08P16K	3113	18N02K13C02X
2894	18N02K14G01B	2949	18N02K09P23N	3004	18N02K09Q21L	3059	18N02K08P16A	3114	18N02K08P17S
2895	18N02K14C21W	2950	18N02K14C13Z	3005	18N02K09Q21B	3060	18N02K08P11F	3115	18N02K13G07I
2896	18N02K14C21B	2951	18N02K14C08P	3006	18N02K14D11X	3061	18N02K13G06R	3116	18N02K13G07D
2897	18N02K14C16L	2952	18N02K14C03E	3007	18N02K14D16D	3062	18N02K13C21R	3117	18N02K13C17D
2898	18N02K14C11R	2953	18N02K09P23Z	3008	18N02K14D16E	3063	18N02K13C06G	3118	18N02K13C07I
2899	18N02K14C21S	2954	18N02K09P23E	3009	18N02K14D11Z	3064	18N02K13C06B	3119	18N02K08P22I
2900	18N02K14C21H	2955	18N02K14C24V	3010	18N02K14D06J	3065	18N02K08P11B	3120	18N02K08P17D
2901	18N02K14C01S	2956	18N02K14C24G	3011	18N02K14D01U	3066	18N02K13G06X	3121	18N02K08K02D
2902	18N02K14C16D	2957	18N02K14C19R	3012	18N02K09Q21E	3067	18N02K13G01M	3122	18N02K08G22T
2903	18N02K14C06T	2958	18N02K14C09L	3013	18N02K14D22W	3068	18N02K13G01C	3123	18N02K08G17Y
2904	18N02K14C06N	2959	18N02K14C09G	3014	18N02K14D22K	3069	18N02K13C21S	3124	18N02K13G08V
2905	18N02K14C21P	2960	18N02K14G04C	3015	18N02K14D22B	3070	18N02K08P21C	3125	18N02K13G08Q

El presente documento es de carácter informativo y no tiene ningún efecto legal. Dado que es un requisito informativo.





N°	CELDA	N°	CELDA	N°	CELDA	N°	CELDA	N°	CELDA
3126	18N02K13G02P	3181	18N02K13C09G	3236	18N02K13C15D	3291	18N02K08Q02Q	3346	18N02K13D23C
3127	18N02K13C22U	3182	18N02K08P14R	3237	18N02K13C10Y	3292	18N02K13H07W	3347	18N02K13D18S
3128	18N02K13C23Q	3183	18N02K08G24W	3238	18N02K13C10I	3293	18N02K13H07X	3348	18N02K13D13X
3129	18N02K13C08A	3184	18N02K13G09X	3239	18N02K08P25Y	3294	18N02K13H02X	3349	18N02K13D08S
3130	18N02K13C02P	3185	18N02K13G09M	3240	18N02K08P25T	3295	18N02K13H02S	3350	18N02K13D03M
3131	18N02K13C02J	3186	18N02K13G09H	3241	18N02K08P25N	3296	18N02K13D22L	3351	18N02K08Q18H
3132	18N02K08P23K	3187	18N02K13G09C	3242	18N02K08G25I	3297	18N02K13D17W	3352	18N02K08Q08S
3133	18N02K08P17J	3188	18N02K13G04H	3243	18N02K13C20J	3298	18N02K13D07S	3353	18N02K08L23H
3134	18N02K08P17E	3189	18N02K13C24M	3244	18N02K13C10U	3299	18N02K13D07H	3354	18N02K08L18M
3135	18N02K08P07Z	3190	18N02K13C14X	3245	18N02K13C10E	3300	18N02K13D02G	3355	18N02K13H08N
3136	18N02K08K02J	3191	18N02K13C14H	3246	18N02K08P25P	3301	18N02K08Q22W	3356	18N02K13H03D
3137	18N02K08G22Z	3192	18N02K08G24M	3247	18N02K08P20J	3302	18N02K08Q22G	3357	18N02K13D23N
3138	18N02K08G22U	3193	18N02K08G24H	3248	18N02K13D21A	3303	18N02K08Q17L	3358	18N02K13D13Y
3139	18N02K08G23Q	3194	18N02K13C09T	3249	18N02K13D06V	3304	18N02K08Q12L	3359	18N02K08Q23N
3140	18N02K08G22E	3195	18N02K13C09I	3250	18N02K13D06Q	3305	18N02K08Q07R	3360	18N02K08Q23D
3141	18N02K13G08B	3196	18N02K13C09D	3251	18N02K13D06F	3306	18N02K08Q02S	3361	18N02K08Q13T
3142	18N02K13G03R	3197	18N02K08G24D	3252	18N02K13D06A	3307	18N02K08H17W	3362	18N02K08Q13I
3143	18N02K13C23G	3198	18N02K13G09J	3253	18N02K13H06B	3308	18N02K13D07D	3363	18N02K08Q08T
3144	18N02K13C13W	3199	18N02K13G09E	3254	18N02K13D06B	3309	18N02K13D02Y	3364	18N02K08L18Y
3145	18N02K13C13L	3200	18N02K13G04Z	3255	18N02K13D01L	3310	18N02K08Q22Y	3365	18N02K08L03D
3146	18N02K13C13G	3201	18N02K13G04J	3256	18N02K08Q21R	3311	18N02K08Q22D	3366	18N02K13H03P
3147	18N02K13C08G	3202	18N02K13C19U	3257	18N02K08Q16R	3312	18N02K08Q17I	3367	18N02K13D23P
3148	18N02K08P18G	3203	18N02K13C19J	3258	18N02K08Q16G	3313	18N02K08Q12Y	3368	18N02K13D13Z
3149	18N02K08K03G	3204	18N02K13C19E	3259	18N02K08Q11G	3314	18N02K08Q07T	3369	18N02K13D08P
3150	18N02K13G08H	3205	18N02K08P24P	3260	18N02K08Q06R	3315	18N02K08Q07N	3370	18N02K13D03P
3151	18N02K13G03X	3206	18N02K08P24J	3261	18N02K08Q06G	3316	18N02K08L17T	3371	18N02K13D03E
3152	18N02K13G03S	3207	18N02K08P19Z	3262	18N02K08Q06B	3317	18N02K13H07Z	3372	18N02K08Q23J
3153	18N02K13C13M	3208	18N02K08P19E	3263	18N02K08H21G	3318	18N02K13H07P	3373	18N02K08Q03P
3154	18N02K13C08M	3209	18N02K08P14U	3264	18N02K13H01H	3319	18N02K13H02P	3374	18N02K08L23E
3155	18N02K13C03S	3210	18N02K08G19Z	3265	18N02K13D21C	3320	18N02K13D07P	3375	18N02K08L18U
3156	18N02K08P23M	3211	18N02K13G10R	3266	18N02K13D16X	3321	18N02K13D02U	3376	18N02K08L03E
3157	18N02K08P13X	3212	18N02K13G10K	3267	18N02K13D16H	3322	18N02K08Q17Z	3377	18N02K08H23Z
3158	18N02K08G23H	3213	18N02K13G10L	3268	18N02K13D11H	3323	18N02K08Q12U	3378	18N02K08H23P
3159	18N02K13G03I	3214	18N02K13G05R	3269	18N02K13D06M	3324	18N02K08Q07P	3379	18N02K13H04A
3160	18N02K13G03D	3215	18N02K13G05F	3270	18N02K13D01X	3325	18N02K08L22J	3380	18N02K13D19F
3161	18N02K13C23D	3216	18N02K13C25V	3271	18N02K13D01M	3326	18N02K08H22U	3381	18N02K13D14F
3162	18N02K13C18Y	3217	18N02K13C20V	3272	18N02K08Q11H	3327	18N02K13H03F	3382	18N02K08Q19F
3163	18N02K13C03T	3218	18N02K13C10L	3273	18N02K08H16X	3328	18N02K13D23F	3383	18N02K08Q14K
3164	18N02K13C03N	3219	18N02K13C10F	3274	18N02K13H01I	3329	18N02K13D03Q	3384	18N02K08L24K
3165	18N02K13C03I	3220	18N02K08P25L	3275	18N02K13D21T	3330	18N02K13D03A	3385	18N02K08H24K
3166	18N02K08P23N	3221	18N02K08P25G	3276	18N02K13D16I	3331	18N02K08Q23A	3386	18N02K08H19V
3167	18N02K13G03Z	3222	18N02K08K05G	3277	18N02K13D06N	3332	18N02K08Q18V	3387	18N02K13D04B
3168	18N02K13C23P	3223	18N02K08G25A	3278	18N02K08Q11Y	3333	18N02K08Q08V	3388	18N02K08L04G
3169	18N02K13C18Z	3224	18N02K13C25S	3279	18N02K08Q01Y	3334	18N02K08Q08A	3389	18N02K08H24W
3170	18N02K13C08E	3225	18N02K13C20S	3280	18N02K08L01D	3335	18N02K13H08G	3390	18N02K08H24G
3171	18N02K08P23Z	3226	18N02K13C20M	3281	18N02K08H16Y	3336	18N02K13H03L	3391	18N02K13D24H
3172	18N02K08G23U	3227	18N02K13C10H	3282	18N02K13D11J	3337	18N02K13D03L	3392	18N02K13D19S
3173	18N02K13C14K	3228	18N02K13C05M	3283	18N02K08Q16P	3338	18N02K08Q18G	3393	18N02K13D19I
3174	18N02K13C04A	3229	18N02K08P20S	3284	18N02K08Q01Z	3339	18N02K08Q08G	3394	18N02K13D14I
3175	18N02K08P24A	3230	18N02K08P15S	3285	18N02K08H21U	3340	18N02K08Q03B	3395	18N02K13D09S
3176	18N02K08P19F	3231	18N02K13G10Y	3286	18N02K13H02K	3341	18N02K08H23W	3396	18N02K08Q24S
3177	18N02K08G24A	3232	18N02K13G05N	3287	18N02K13D17F	3342	18N02K08H23R	3397	18N02K08Q24M
3178	18N02K13G04W	3233	18N02K13C25Y	3288	18N02K08Q12Q	3343	18N02K08H23B	3398	18N02K08Q24H
3179	18N02K13G04L	3234	18N02K13C25I	3289	18N02K08Q12A	3344	18N02K13H03H	3399	18N02K08Q19X
3180	18N02K13C24B	3235	18N02K13C20N	3290	18N02K08Q07A	3345	18N02K13D23M	3400	18N02K08Q14S

El presente documento es de carácter informativo y no tiene ningún efecto legal. Dado que es un requisito informativo.





N°	CELDA	N°	CELDA	N°	CELDA	N°	CELDA	N°	CELDA
3401	18N02K08Q14N	3456	18N02K08Q25C	3511	18N02K09I11X	3566	18N02K09E22M	3621	18N02K09M13T
3402	18N02K08Q09S	3457	18N02K08Q15H	3512	18N02K09I11S	3567	18N02K09E22H	3622	18N02K09M03T
3403	18N02K08Q09N	3458	18N02K08Q10H	3513	18N02K09E21X	3568	18N02K09M17Y	3623	18N02K09M03N
3404	18N02K08Q04M	3459	18N02K08L20S	3514	18N02K14A16D	3569	18N02K09M12I	3624	18N02K09M03D
3405	18N02K08L24Y	3460	18N02K08L10M	3515	18N02K14A11Z	3570	18N02K09M12D	3625	18N02K09I08T
3406	18N02K08L24M	3461	18N02K08L10H	3516	18N02K14A06T	3571	18N02K09M07D	3626	18N02K14E09K
3407	18N02K08L24N	3462	18N02K13H10Y	3517	18N02K14A06P	3572	18N02K09M02I	3627	18N02K14E04Q
3408	18N02K08L19Y	3463	18N02K13D25Y	3518	18N02K14A06I	3573	18N02K09I17Y	3628	18N02K14A19V
3409	18N02K08L19N	3464	18N02K13D20T	3519	18N02K14A01Y	3574	18N02K09I07T	3629	18N02K14A13J
3410	18N02K13D24U	3465	18N02K13D15D	3520	18N02K14A01J	3575	18N02K09I07D	3630	18N02K14A14F
3411	18N02K13D24P	3466	18N02K08Q25T	3521	18N02K09M21N	3576	18N02K09E22Y	3631	18N02K14A08Z
3412	18N02K13D19Z	3467	18N02K08Q25N	3522	18N02K09M21D	3577	18N02K14E07U	3632	18N02K14A08E
3413	18N02K13D19E	3468	18N02K08Q20D	3523	18N02K09M16T	3578	18N02K14A12P	3633	18N02K14A04F
3414	18N02K13D14Z	3469	18N02K08Q05D	3524	18N02K09M16N	3579	18N02K14A12E	3634	18N02K09M24F
3415	18N02K13D09Z	3470	18N02K08L25T	3525	18N02K09M16J	3580	18N02K14A07Z	3635	18N02K09M23E
3416	18N02K08Q19U	3471	18N02K08L15T	3526	18N02K09M11T	3581	18N02K14A07U	3636	18N02K09M08U
3417	18N02K08Q19P	3472	18N02K08L15N	3527	18N02K09M11U	3582	18N02K14A07P	3637	18N02K09I24V
3418	18N02K08Q14U	3473	18N02K08L15I	3528	18N02K09M11I	3583	18N02K14A02Z	3638	18N02K09I23E
3419	18N02K08Q14J	3474	18N02K08L10N	3529	18N02K09M01T	3584	18N02K09M17Z	3639	18N02K09I19K
3420	18N02K08Q09Z	3475	18N02K08L10D	3530	18N02K09I21I	3585	18N02K09M12J	3640	18N02K09I19F
3421	18N02K08L24J	3476	18N02K08L05Y	3531	18N02K09I21E	3586	18N02K09M02U	3641	18N02K09I14F
3422	18N02K08L14Z	3477	18N02K08L05I	3532	18N02K09I16J	3587	18N02K09I22E	3642	18N02K09I08Z
3423	18N02K08L14E	3478	18N02K13D25U	3533	18N02K09I11T	3588	18N02K09I17U	3643	18N02K09I03J
3424	18N02K08L04E	3479	18N02K13D25P	3534	18N02K09I06Y	3589	18N02K09I12Z	3644	18N02K09E23Z
3425	18N02K08H24Z	3480	18N02K13D25J	3535	18N02K09I06Z	3590	18N02K09I07P	3645	18N02K09E23E
3426	18N02K13H10K	3481	18N02K13D05Z	3536	18N02K09I06D	3591	18N02K14E03F	3646	18N02K14A24W
3427	18N02K13H10F	3482	18N02K08Q10U	3537	18N02K09I01T	3592	18N02K14A18Q	3647	18N02K14A14G
3428	18N02K13H10A	3483	18N02K08L20P	3538	18N02K09I01E	3593	18N02K14A03F	3648	18N02K14A09W
3429	18N02K13D20K	3484	18N02K08H25Z	3539	18N02K09E21E	3594	18N02K09M18Q	3649	18N02K14A09R
3430	18N02K13D15Q	3485	18N02K14A16A	3540	18N02K14A07K	3595	18N02K09I23F	3650	18N02K14A09B
3431	18N02K13D10Q	3486	18N02K14A06K	3541	18N02K14A02A	3596	18N02K09I18A	3651	18N02K09M09W
3432	18N02K08Q25Q	3487	18N02K09M06K	3542	18N02K09M17V	3597	18N02K09E23Q	3652	18N02K09M04W
3433	18N02K08Q10V	3488	18N02K09M06F	3543	18N02K09M17A	3598	18N02K09E23K	3653	18N02K09M04L
3434	18N02K08L20F	3489	18N02K09I16F	3544	18N02K09M12K	3599	18N02K14E03L	3654	18N02K09I09B
3435	18N02K08L20A	3490	18N02K09I11F	3545	18N02K09M12F	3600	18N02K14A08L	3655	18N02K09I04W
3436	18N02K08L15K	3491	18N02K09I11A	3546	18N02K09M07Q	3601	18N02K09M18W	3656	18N02K09E24G
3437	18N02K08L15F	3492	18N02K09I06K	3547	18N02K09M07F	3602	18N02K09M18R	3657	18N02K14E09C
3438	18N02K08L10Q	3493	18N02K09I01K	3548	18N02K09M07A	3603	18N02K09M13W	3658	18N02K14E04S
3439	18N02K08L05A	3494	18N02K09I01A	3549	18N02K09M02F	3604	18N02K09M08W	3659	18N02K14E04H
3440	18N02K08H25F	3495	18N02K09E21F	3550	18N02K09I17F	3605	18N02K09M03B	3660	18N02K14A24S
3441	18N02K13H05W	3496	18N02K09E21A	3551	18N02K09I12K	3606	18N02K09I23W	3661	18N02K14A14H
3442	18N02K13D25R	3497	18N02K14A21R	3552	18N02K09I07V	3607	18N02K09I18G	3662	18N02K14A09S
3443	18N02K13D25B	3498	18N02K14A21L	3553	18N02K14A12L	3608	18N02K09I13B	3663	18N02K14A04S
3444	18N02K13D20G	3499	18N02K14A16B	3554	18N02K09M07G	3609	18N02K14E08S	3664	18N02K09M24S
3445	18N02K13D10L	3500	18N02K14A01G	3555	18N02K09M07B	3610	18N02K14E03S	3665	18N02K09M24C
3446	18N02K08Q25W	3501	18N02K09M06B	3556	18N02K09I17G	3611	18N02K14E03C	3666	18N02K09M14X
3447	18N02K08Q25R	3502	18N02K09M01G	3557	18N02K09E22W	3612	18N02K14A18S	3667	18N02K09M14H
3448	18N02K08Q20R	3503	18N02K09I21B	3558	18N02K14E07M	3613	18N02K14A08C	3668	18N02K09M14C
3449	18N02K08Q05B	3504	18N02K09I11G	3559	18N02K14A07M	3614	18N02K14A03M	3669	18N02K09M04S
3450	18N02K08L20W	3505	18N02K09I01W	3560	18N02K09M12S	3615	18N02K09M13S	3670	18N02K09I14H
3451	18N02K08L05G	3506	18N02K09E21R	3561	18N02K09M12H	3616	18N02K09I08X	3671	18N02K09I14C
3452	18N02K13H05S	3507	18N02K14A16S	3562	18N02K09M12C	3617	18N02K14A03I	3672	18N02K09I09S
3453	18N02K13D15C	3508	18N02K14A01M	3563	18N02K09I22H	3618	18N02K09M23I	3673	18N02K09I09M
3454	18N02K13D05H	3509	18N02K09M01H	3564	18N02K09I07C	3619	18N02K09M23D	3674	18N02K09E24H
3455	18N02K08Q25S	3510	18N02K09I16C	3565	18N02K09I02C	3620	18N02K09M18T	3675	18N02K14E09I

El presente documento es de carácter informativo y no tiene ningún efecto legal. Dado que es un requisito informativo.





GOBERNACIÓN DE ANTIOQUIA



N°	CELDA	N°	CELDA	N°	CELDA	N°	CELDA	N°	CELDA
3676	18N02K14E09D	3731	18N02K09I25M	3786	18N02K09N16M	3841	18N02K14B12T	3896	18N02K14B15Q
3677	18N02K14E04T	3732	18N02K09I25C	3787	18N02K09N01S	3842	18N02K14B12N	3897	18N02K14B15A
3678	18N02K14A24Y	3733	18N02K09I20C	3788	18N02K09F21C	3843	18N02K09N22T	3898	18N02K14B10V
3679	18N02K14A19I	3734	18N02K09I05M	3789	18N02K14B16D	3844	18N02K09J17N	3899	18N02K14B10Q
3680	18N02K14A19D	3735	18N02K14E10T	3790	18N02K14B06D	3845	18N02K09J12T	3900	18N02K09N25Q
3681	18N02K14A09N	3736	18N02K14E05I	3791	18N02K09N21D	3846	18N02K09J12I	3901	18N02K14B10B
3682	18N02K14A04T	3737	18N02K14A20D	3792	18N02K09N16N	3847	18N02K14B12U	3902	18N02K14B25C
3683	18N02K09M24Y	3738	18N02K14A10N	3793	18N02K09N11N	3848	18N02K14B12P	3903	18N02K14B20D
3684	18N02K09M19N	3739	18N02K09M25T	3794	18N02K09N06T	3849	18N02K14B18A	3904	18N02K14B15D
3685	18N02K09M19D	3740	18N02K09M15Y	3795	18N02K09J11T	3850	18N02K14B13Q	3905	18N02K14B05H
3686	18N02K09M14T	3741	18N02K09M15N	3796	18N02K09J06T	3851	18N02K14B03Q	3906	18N02K09N20X
3687	18N02K14E04E	3742	18N02K09M10T	3797	18N02K09F21D	3852	18N02K14B18S	3907	18N02K14B25E
3688	18N02K14A24P	3743	18N02K09I20T	3798	18N02K14F01Z	3853	18N02K14B13X	3908	18N02K14B10U
3689	18N02K14A09E	3744	18N02K09I15D	3799	18N02K14F01P	3854	18N02K14B13S	3909	18N02K14B10P
3690	18N02K14A04Z	3745	18N02K09I10N	3800	18N02K14B21P	3855	18N02K14B13H	3910	18N02K14C16Q
3691	18N02K14A04J	3746	18N02K14A20U	3801	18N02K14B21J	3856	18N02K14B08W	3911	18N02K14C16K
3692	18N02K09M24P	3747	18N02K14A10P	3802	18N02K14B16U	3857	18N02K14B08L	3912	18N02K14C11Q
3693	18N02K09M19U	3748	18N02K14A05Z	3803	18N02K09N11Z	3858	18N02K14B03X	3913	18N02K14C11F
3694	18N02K09M19J	3749	18N02K09M20E	3804	18N02K09J21P	3859	18N02K14B03H	3914	18N02K14C01K
3695	18N02K09M14Z	3750	18N02K09M10U	3805	18N02K09J16E	3860	18N02K09N23X	3915	18N02K14C21L
3696	18N02K09M14E	3751	18N02K09M05Z	3806	18N02K09J11Z	3861	18N02K09N23R	3916	18N02K14C01G
3697	18N02K09M04U	3752	18N02K09I20U	3807	18N02K14B22K	3862	18N02K09N23L	3917	18N02K14C21X
3698	18N02K09I24E	3753	18N02K09I20J	3808	18N02K14B17V	3863	18N02K09N18W	3918	18N02K14C16H
3699	18N02K09I04E	3754	18N02K09I20E	3809	18N02K14B12Q	3864	18N02K14B03T	3919	18N02K14C11S
3700	18N02K14E10Q	3755	18N02K09I15J	3810	18N02K14B12F	3865	18N02K14B03N	3920	18N02K14C11C
3701	18N02K14E05V	3756	18N02K09I05U	3811	18N02K09N02K	3866	18N02K14B03I	3921	18N02K14C06M
3702	18N02K14E05Q	3757	18N02K14F06G	3812	18N02K09J22A	3867	18N02K09N23T	3922	18N02K14C01M
3703	18N02K14A25K	3758	18N02K14F06A	3813	18N02K09J17Q	3868	18N02K14B18U	3923	18N02K14C01H
3704	18N02K14A15F	3759	18N02K14B21L	3814	18N02K09J12A	3869	18N02K14B18J	3924	18N02K09P21H
3705	18N02K14A05Q	3760	18N02K14B16G	3815	18N02K09J02F	3870	18N02K14B18E	3925	18N02K14C11D
3706	18N02K14A05K	3761	18N02K14B11G	3816	18N02K09F22V	3871	18N02K09N23P	3926	18N02K09P21Y
3707	18N02K09M25K	3762	18N02K14B11A	3817	18N02K09F22Q	3872	18N02K14F04A	3927	18N02K14C16U
3708	18N02K09M05V	3763	18N02K14B11B	3818	18N02K09F22K	3873	18N02K14B24V	3928	18N02K14C01E
3709	18N02K09I20V	3764	18N02K14B01Q	3819	18N02K14B22G	3874	18N02K14B19A	3929	18N02K09P21E
3710	18N02K09I20K	3765	18N02K14B01F	3820	18N02K09N22W	3875	18N02K14B14K	3930	18N02K14C22Q
3711	18N02K09I20F	3766	18N02K14B01B	3821	18N02K09N22B	3876	18N02K14B09K	3931	18N02K14C17V
3712	18N02K09I20A	3767	18N02K09N21R	3822	18N02K09N12L	3877	18N02K14B14R	3932	18N02K14C17A
3713	18N02K14E10L	3768	18N02K09N11F	3823	18N02K09N07R	3878	18N02K14B09B	3933	18N02K14C12A
3714	18N02K14E05G	3769	18N02K09N06Q	3824	18N02K09N07L	3879	18N02K09N24R	3934	18N02K14C02F
3715	18N02K14E05B	3770	18N02K09N06R	3825	18N02K09J07W	3880	18N02K09N24B	3935	18N02K14G02B
3716	18N02K14A15L	3771	18N02K09N06B	3826	18N02K09F22G	3881	18N02K14B24X	3936	18N02K09P22L
3717	18N02K14A05L	3772	18N02K09N01L	3827	18N02K14F02H	3882	18N02K14B24H	3937	18N02K14C17M
3718	18N02K09M15L	3773	18N02K09J21R	3828	18N02K14B22S	3883	18N02K14B19S	3938	18N02K14C12H
3719	18N02K09I10B	3774	18N02K09J11Q	3829	18N02K14B17X	3884	18N02K14B14M	3939	18N02K14C22Y
3720	18N02K09E25W	3775	18N02K09J06A	3830	18N02K14B17S	3885	18N02K14B09C	3940	18N02K14C22Z
3721	18N02K09E25R	3776	18N02K09J01F	3831	18N02K14B12C	3886	18N02K14B04H	3941	18N02K14C17Y
3722	18N02K14E05H	3777	18N02K09J01B	3832	18N02K14B07S	3887	18N02K14B24D	3942	18N02K14C12Z
3723	18N02K14A25M	3778	18N02K09F21V	3833	18N02K14B02X	3888	18N02K14B19D	3943	18N02K14C12P
3724	18N02K09M20X	3779	18N02K09F21L	3834	18N02K09N22H	3889	18N02K14B09T	3944	18N02K14C07Z
3725	18N02K09M20H	3780	18N02K09F21F	3835	18N02K09N02M	3890	18N02K14B04I	3945	18N02K14C07U
3726	18N02K09M15H	3781	18N02K14B21M	3836	18N02K09J12S	3891	18N02K14B19P	3946	18N02K14C07J
3727	18N02K09M10X	3782	18N02K14B06S	3837	18N02K09F22X	3892	18N02K14B19J	3947	18N02K09P22T
3728	18N02K09M05X	3783	18N02K14B06M	3838	18N02K14F02N	3893	18N02K14B19E	3948	18N02K09P22E
3729	18N02K09M05M	3784	18N02K09N21H	3839	18N02K14B22N	3894	18N02K14B09Z	3949	18N02K09P17Z
3730	18N02K09I25X	3785	18N02K09N16S	3840	18N02K14B17I	3895	18N02K14B04P	3950	18N02K14G03A

El presente documento es de carácter informativo y no tiene ningún efecto legal. Dado que es un requisito informativo.





N°	CELDA	N°	CELDA	N°	CELDA	N°	CELDA	N°	CELDA
3951	18N02K14C13K	4006	18N02K14C10C	4061	18N02K13F05V	4116	18N02K08P21D	4171	18N02K08G18W
3952	18N02K14C13F	4007	18N02K14C05X	4062	18N02K13B25V	4117	18N02K08G21T	4172	18N02K13G03M
3953	18N02K09P23Q	4008	18N02K14C25P	4063	18N02K13B25F	4118	18N02K13G01J	4173	18N02K13C23C
3954	18N02K14C23L	4009	18N02K14C25E	4064	18N02K13B20F	4119	18N02K13G01E	4174	18N02K13C18S
3955	18N02K14C18W	4010	18N02K14C20U	4065	18N02K13B25W	4120	18N02K13C21E	4175	18N02K13C13S
3956	18N02K14C18G	4011	18N02K14C20E	4066	18N02K13B25G	4121	18N02K13C16E	4176	18N02K13C13H
3957	18N02K14C08R	4012	18N02K14D11F	4067	18N02K13B25B	4122	18N02K13C11P	4177	18N02K13C08C
3958	18N02K09P18W	4013	18N02K14D06V	4068	18N02K13B15R	4123	18N02K13C06Z	4178	18N02K13C03H
3959	18N02K14C18H	4014	18N02K14D06K	4069	18N02K13B10G	4124	18N02K08P16Z	4179	18N02K08P23X
3960	18N02K14C08S	4015	18N02K14D01K	4070	18N02K08N25L	4125	18N02K08P11J	4180	18N02K08P13S
3961	18N02K14C08M	4016	18N02K09Q16V	4071	18N02K08N25G	4126	18N02K08G21P	4181	18N02K08K03H
3962	18N02K14C08C	4017	18N02K14D21W	4072	18N02K13F10C	4127	18N02K13G07K	4182	18N02K08G23X
3963	18N02K14C23D	4018	18N02K14D21B	4073	18N02K13B15C	4128	18N02K13C07K	4183	18N02K13G08Y
3964	18N02K14C13N	4019	18N02K14D01B	4074	18N02K13B05H	4129	18N02K13C02F	4184	18N02K13C23Y
3965	18N02K14C08I	4020	18N02K14D21S	4075	18N02K08N10X	4130	18N02K08P22Q	4185	18N02K08P18T
3966	18N02K14C03I	4021	18N02K14D21C	4076	18N02K13F10E	4131	18N02K08P12Q	4186	18N02K08P18I
3967	18N02K09P23T	4022	18N02K14D11C	4077	18N02K13B25J	4132	18N02K08K02F	4187	18N02K08G23N
3968	18N02K14G03E	4023	18N02K14D06M	4078	18N02K13B20D	4133	18N02K08G22V	4188	18N02K08G23I
3969	18N02K14C13U	4024	18N02K09Q21M	4079	18N02K13B20E	4134	18N02K08G22F	4189	18N02K13G03P
3970	18N02K14C08Z	4025	18N02K14D21I	4080	18N02K13B15I	4135	18N02K13C12W	4190	18N02K13G03E
3971	18N02K14C03Z	4026	18N02K14D11N	4081	18N02K13B15E	4136	18N02K13C12R	4191	18N02K13C13P
3972	18N02K14C24A	4027	18N02K14D06N	4082	18N02K13B10N	4137	18N02K13C12G	4192	18N02K13C08J
3973	18N02K14C19V	4028	18N02K14D01T	4083	18N02K13B10U	4138	18N02K13C02L	4193	18N02K13C03Z
3974	18N02K14C19Q	4029	18N02K14D01D	4084	18N02K13B05N	4139	18N02K08P17L	4194	18N02K08P18P
3975	18N02K09P24K	4030	18N02K09Q21D	4085	18N02K08N25U	4140	18N02K08G22B	4195	18N02K08P13U
3976	18N02K14C24B	4031	18N02K09Q16Y	4086	18N02K08N20E	4141	18N02K13G07X	4196	18N02K08K03E
3977	18N02K14C19L	4032	18N02K14D21Z	4087	18N02K08N15D	4142	18N02K13C22X	4197	18N02K08G23E
3978	18N02K14C14L	4033	18N02K14D16U	4088	18N02K08N15J	4143	18N02K13C22H	4198	18N02K13G04K
3979	18N02K14C14G	4034	18N02K14D06E	4089	18N02K13G01F	4144	18N02K13C17X	4199	18N02K13C24A
3980	18N02K14C14B	4035	18N02K09Q21Z	4090	18N02K13C21K	4145	18N02K13C07H	4200	18N02K13C19Q
3981	18N02K09P24L	4036	18N02K14H02A	4091	18N02K13C21A	4146	18N02K13C02M	4201	18N02K13C09Q
3982	18N02K14C04H	4037	18N02K14D17W	4092	18N02K13C16V	4147	18N02K08P17X	4202	18N02K13C09K
3983	18N02K09P24X	4038	18N02K14D17L	4093	18N02K13C11K	4148	18N02K08P17H	4203	18N02K13C09A
3984	18N02K14C09N	4039	18N02K14D12F	4094	18N02K13C01V	4149	18N02K08P12M	4204	18N02K08P14Q
3985	18N02K14C24U	4040	18N02K14D12G	4095	18N02K08P21V	4150	18N02K08K02C	4205	18N02K13G09L
3986	18N02K14C24P	4041	18N02K14D07G	4096	18N02K08P21Q	4151	18N02K13G07N	4206	18N02K13G04B
3987	18N02K14C25A	4042	18N02K14D02W	4097	18N02K08P11K	4152	18N02K13G02T	4207	18N02K13C14L
3988	18N02K14C15V	4043	18N02K14D02Q	4098	18N02K13C21W	4153	18N02K13C17Y	4208	18N02K08P19L
3989	18N02K14C14U	4044	18N02K14D02L	4099	18N02K13C16W	4154	18N02K13C17I	4209	18N02K13C24C
3990	18N02K14C09Z	4045	18N02K14D02G	4100	18N02K13C16L	4155	18N02K13C02N	4210	18N02K13C09H
3991	18N02K14C09U	4046	18N02K09Q17V	4101	18N02K08P21W	4156	18N02K08P22T	4211	18N02K13C04H
3992	18N02K14C04E	4047	18N02K14D22M	4102	18N02K08P21L	4157	18N02K08P17Y	4212	18N02K08P19X
3993	18N02K09P25V	4048	18N02K14D17S	4103	18N02K08P16W	4158	18N02K08P12T	4213	18N02K08P19S
3994	18N02K14C25R	4049	18N02K14D17M	4104	18N02K08P16L	4159	18N02K08K02N	4214	18N02K08G24C
3995	18N02K14C20R	4050	18N02K14D07X	4105	18N02K08P11R	4160	18N02K13G07E	4215	18N02K13G09T
3996	18N02K14C20L	4051	18N02K14D02X	4106	18N02K13C16H	4161	18N02K13C22P	4216	18N02K13G04Y
3997	18N02K14C10G	4052	18N02K09Q22S	4107	18N02K13C11S	4162	18N02K13C23K	4217	18N02K13G04D
3998	18N02K09P25W	4053	18N02K14D17Y	4108	18N02K13C06H	4163	18N02K13C17E	4218	18N02K13C19I
3999	18N02K09P25R	4054	18N02K14D12D	4109	18N02K13C01S	4164	18N02K13C12E	4219	18N02K13C14I
4000	18N02K09P25G	4055	18N02K14D07D	4110	18N02K13C01M	4165	18N02K13C08F	4220	18N02K13C04T
4001	18N02K14C25X	4056	18N02K14D02Y	4111	18N02K08P21X	4166	18N02K13C02E	4221	18N02K08P24Y
4002	18N02K14C25S	4057	18N02K14D02D	4112	18N02K13G06D	4167	18N02K08G22J	4222	18N02K08P24I
4003	18N02K14C15H	4058	18N02K09Q22N	4113	18N02K13G01I	4168	18N02K08G23A	4223	18N02K08K04I
4004	18N02K14C15C	4059	18N02K09Q22D	4114	18N02K13C16I	4169	18N02K13C08R	4224	18N02K13G09Z
4005	18N02K14C10X	4060	18N02K09Q17Y	4115	18N02K13C01I	4170	18N02K13C03W	4225	18N02K13C19Z

El presente documento es de carácter informativo y no tiene ningún efecto legal. Dado que es un requisito informativo.





N°	CELDA	N°	CELDA	N°	CELDA	N°	CELDA	N°	CELDA
4226	18N02K08P19J	4281	18N02K13H06R	4336	18N02K13D12L	4391	18N02K13H03T	4446	18N02K08Q19H
4227	18N02K08K04J	4282	18N02K13H01G	4337	18N02K13D07M	4392	18N02K13D18T	4447	18N02K08Q14D
4228	18N02K08G24P	4283	18N02K13H01B	4338	18N02K13D07C	4393	18N02K13D13T	4448	18N02K08Q04S
4229	18N02K13G10B	4284	18N02K13D21L	4339	18N02K08Q17M	4394	18N02K13D03D	4449	18N02K08L24X
4230	18N02K13G05K	4285	18N02K13D16L	4340	18N02K08Q17G	4395	18N02K08Q18I	4450	18N02K08L19S
4231	18N02K13C25L	4286	18N02K13D06L	4341	18N02K08Q17B	4396	18N02K08Q03D	4451	18N02K13D09P
4232	18N02K13C10V	4287	18N02K13D01R	4342	18N02K08Q12X	4397	18N02K13H08J	4452	18N02K13D04Z
4233	18N02K13C10K	4288	18N02K08Q16W	4343	18N02K08Q12R	4398	18N02K13D23J	4453	18N02K13D04J
4234	18N02K13C10B	4289	18N02K08Q11L	4344	18N02K08Q12S	4399	18N02K13D23E	4454	18N02K08Q24U
4235	18N02K13C05K	4290	18N02K13H06M	4345	18N02K08Q12M	4400	18N02K13D03J	4455	18N02K08Q24P
4236	18N02K13C05L	4291	18N02K13H01S	4346	18N02K08Q12H	4401	18N02K08Q08U	4456	18N02K08Q14E
4237	18N02K13C05F	4292	18N02K13D16M	4347	18N02K08Q12C	4402	18N02K08Q03Z	4457	18N02K08L19P
4238	18N02K13C05A	4293	18N02K13D11S	4348	18N02K08L02C	4403	18N02K08L03J	4458	18N02K08L09J
4239	18N02K08P20W	4294	18N02K13D06S	4349	18N02K13H02I	4404	18N02K13H09V	4459	18N02K08H24J
4240	18N02K08P20Q	4295	18N02K13D06H	4350	18N02K13D17I	4405	18N02K13D14V	4460	18N02K13D25V
4241	18N02K08P20R	4296	18N02K13D01H	4351	18N02K13D07N	4406	18N02K13D14Q	4461	18N02K13D20V
4242	18N02K08P20L	4297	18N02K08Q21S	4352	18N02K13D02N	4407	18N02K13D09V	4462	18N02K08Q20K
4243	18N02K08K05F	4298	18N02K08Q21C	4353	18N02K08Q17N	4408	18N02K13D04V	4463	18N02K08Q20A
4244	18N02K08G25W	4299	18N02K08Q01H	4354	18N02K08Q12N	4409	18N02K13D04Q	4464	18N02K08Q15F
4245	18N02K13G10X	4300	18N02K08L01C	4355	18N02K08Q02I	4410	18N02K13D04K	4465	18N02K08Q10K
4246	18N02K13G10S	4301	18N02K08H21X	4356	18N02K08L17Y	4411	18N02K13D04A	4466	18N02K08Q05Q
4247	18N02K13G10C	4302	18N02K08H21M	4357	18N02K08H22N	4412	18N02K08Q24V	4467	18N02K08Q05K
4248	18N02K13G05H	4303	18N02K08H21H	4358	18N02K13D22J	4413	18N02K08Q19A	4468	18N02K08Q05A
4249	18N02K13C15X	4304	18N02K13D16N	4359	18N02K13D07J	4414	18N02K08Q14Q	4469	18N02K08L20V
4250	18N02K13C10X	4305	18N02K13D06D	4360	18N02K08Q22J	4415	18N02K08Q09Q	4470	18N02K08L15V
4251	18N02K08P25X	4306	18N02K13D01N	4361	18N02K08Q02P	4416	18N02K08L24A	4471	18N02K08L10V
4252	18N02K08P25S	4307	18N02K08Q21T	4362	18N02K08H22Z	4417	18N02K13H09G	4472	18N02K08L05V
4253	18N02K08P25C	4308	18N02K08H21N	4363	18N02K08H22P	4418	18N02K13H04G	4473	18N02K08L05Q
4254	18N02K08K05H	4309	18N02K13H01U	4364	18N02K13H03K	4419	18N02K13H04B	4474	18N02K08H20V
4255	18N02K13G05T	4310	18N02K13D21P	4365	18N02K13D13Q	4420	18N02K13D24W	4475	18N02K13H10R
4256	18N02K13G05D	4311	18N02K13D16U	4366	18N02K13D08K	4421	18N02K13D19G	4476	18N02K13H10B
4257	18N02K13C25D	4312	18N02K13D16J	4367	18N02K13D03K	4422	18N02K13D09R	4477	18N02K13H05R
4258	18N02K13C20D	4313	18N02K13D11U	4368	18N02K08Q23Q	4423	18N02K08Q24W	4478	18N02K13D25W
4259	18N02K13C10N	4314	18N02K13D06Z	4369	18N02K08Q18K	4424	18N02K08Q24L	4479	18N02K13D25L
4260	18N02K08P20I	4315	18N02K13D01P	4370	18N02K08Q08K	4425	18N02K08Q19W	4480	18N02K08Q20L
4261	18N02K08P15Y	4316	18N02K13D01J	4371	18N02K08Q03Q	4426	18N02K08Q14B	4481	18N02K08Q15W
4262	18N02K08G25Y	4317	18N02K08Q21E	4372	18N02K08H23A	4427	18N02K08L24L	4482	18N02K08Q10W
4263	18N02K13G10P	4318	18N02K08Q16E	4373	18N02K13D03G	4428	18N02K08L24B	4483	18N02K08Q10R
4264	18N02K13G05U	4319	18N02K08Q01U	4374	18N02K08Q18R	4429	18N02K13H09Y	4484	18N02K08L25G
4265	18N02K13G05E	4320	18N02K13H07A	4375	18N02K08Q13L	4430	18N02K13H09S	4485	18N02K08L20R
4266	18N02K13C15Z	4321	18N02K13D22V	4376	18N02K08Q13B	4431	18N02K13H04X	4486	18N02K08L20B
4267	18N02K13C15J	4322	18N02K13D12K	4377	18N02K08Q03L	4432	18N02K13D24Y	4487	18N02K08L15L
4268	18N02K13C10P	4323	18N02K13D12A	4378	18N02K13H03C	4433	18N02K13D24N	4488	18N02K08L10B
4269	18N02K13C05J	4324	18N02K13D07A	4379	18N02K13D23H	4434	18N02K13D24I	4489	18N02K08H20W
4270	18N02K08P25Z	4325	18N02K13D02Q	4380	18N02K13D13M	4435	18N02K13D24C	4490	18N02K13D25H
4271	18N02K08P20Z	4326	18N02K13D02K	4381	18N02K08Q23X	4436	18N02K13D19X	4491	18N02K13D20C
4272	18N02K08P20E	4327	18N02K08Q22K	4382	18N02K08Q23S	4437	18N02K13D19M	4492	18N02K13D05X
4273	18N02K08P10J	4328	18N02K08Q07V	4383	18N02K08Q23M	4438	18N02K13D14N	4493	18N02K13D05S
4274	18N02K08G25Z	4329	18N02K08Q07Q	4384	18N02K08Q23H	4439	18N02K13D14D	4494	18N02K13D05M
4275	18N02K08G20Z	4330	18N02K08Q02V	4385	18N02K08Q08H	4440	18N02K13D09N	4495	18N02K08Q25X
4276	18N02K13D16F	4331	18N02K08L22Q	4386	18N02K08Q03M	4441	18N02K13D04S	4496	18N02K08Q15S
4277	18N02K13D11V	4332	18N02K08L22K	4387	18N02K08Q03C	4442	18N02K13D04N	4497	18N02K08L20M
4278	18N02K13D01Q	4333	18N02K08H22A	4388	18N02K08L03H	4443	18N02K08Q24Y	4498	18N02K08L15S
4279	18N02K08Q11V	4334	18N02K13H02B	4389	18N02K08H23S	4444	18N02K08Q24C	4499	18N02K08L10S
4280	18N02K08H21Q	4335	18N02K13D22W	4390	18N02K13H08I	4445	18N02K08Q19Y	4500	18N02K13D25I

El presente documento es de carácter informativo y no tiene ningún efecto legal. Dado que es un requisito informativo.





GOBERNACIÓN DE ANTIOQUIA



N°	CELDA	N°	CELDA	N°	CELDA	N°	CELDA	N°	CELDA
4501	18N02K13D10D	4556	18N02K09M06N	4611	18N02K09I23K	4666	18N02K14A18Z	4721	18N02K14A15Q
4502	18N02K08Q25Y	4557	18N02K09M06P	4612	18N02K09I18V	4667	18N02K14A08U	4722	18N02K14A10K
4503	18N02K08Q20I	4558	18N02K09M01N	4613	18N02K09I18K	4668	18N02K14A08P	4723	18N02K14A05F
4504	18N02K08Q15I	4559	18N02K09M01I	4614	18N02K09I13Q	4669	18N02K09M14Q	4724	18N02K09M25V
4505	18N02K08Q05I	4560	18N02K09I16N	4615	18N02K09I13F	4670	18N02K09M13E	4725	18N02K09M20F
4506	18N02K08L20Y	4561	18N02K09I11Y	4616	18N02K09I08A	4671	18N02K09I14V	4726	18N02K09M15F
4507	18N02K08L15D	4562	18N02K09I06U	4617	18N02K09I03V	4672	18N02K09I09Q	4727	18N02K09M10Q
4508	18N02K08L10I	4563	18N02K09I01U	4618	18N02K09I03K	4673	18N02K09I08E	4728	18N02K09M10K
4509	18N02K13D05J	4564	18N02K09E21Z	4619	18N02K09I03F	4674	18N02K09I03U	4729	18N02K09I15V
4510	18N02K08Q10E	4565	18N02K09E16Y	4620	18N02K14A13G	4675	18N02K09I03P	4730	18N02K09I15A
4511	18N02K08Q05Z	4566	18N02K14E07V	4621	18N02K14A08R	4676	18N02K09I04K	4731	18N02K09I10F
4512	18N02K08L20U	4567	18N02K14A07V	4622	18N02K14A03B	4677	18N02K14E09B	4732	18N02K09E20V
4513	18N02K08L15Z	4568	18N02K14A02F	4623	18N02K09M08R	4678	18N02K14A24G	4733	18N02K14E10R
4514	18N02K08L10Z	4569	18N02K09I17V	4624	18N02K09M08G	4679	18N02K14A19W	4734	18N02K14A15R
4515	18N02K08L10U	4570	18N02K09I02V	4625	18N02K09M08B	4680	18N02K09M19L	4735	18N02K14A10R
4516	18N02K08L05P	4571	18N02K09I02Q	4626	18N02K09M03G	4681	18N02K09M04R	4736	18N02K14A10L
4517	18N02K14A06V	4572	18N02K09E17V	4627	18N02K09I18W	4682	18N02K09M04B	4737	18N02K14A05W
4518	18N02K14A01V	4573	18N02K14E07W	4628	18N02K09I13W	4683	18N02K09I24R	4738	18N02K09M25B
4519	18N02K09M21F	4574	18N02K14A12G	4629	18N02K09I08G	4684	18N02K09I09R	4739	18N02K09M20G
4520	18N02K09M11Q	4575	18N02K09M17L	4630	18N02K09I03W	4685	18N02K09E24W	4740	18N02K09M20B
4521	18N02K09M06V	4576	18N02K09M12R	4631	18N02K09I03G	4686	18N02K14A24X	4741	18N02K09M05W
4522	18N02K09I16V	4577	18N02K09M07W	4632	18N02K09E23L	4687	18N02K14A24M	4742	18N02K09M05R
4523	18N02K09I11Q	4578	18N02K09I07W	4633	18N02K09E18W	4688	18N02K14A14X	4743	18N02K09M05B
4524	18N02K09I01Q	4579	18N02K09I07L	4634	18N02K14E08H	4689	18N02K14A14S	4744	18N02K09I25W
4525	18N02K09E16V	4580	18N02K09I02B	4635	18N02K14A18C	4690	18N02K14A14M	4745	18N02K09I15G
4526	18N02K14A11R	4581	18N02K14A17H	4636	18N02K14A13S	4691	18N02K14A09H	4746	18N02K09I05W
4527	18N02K14A11L	4582	18N02K14A02S	4637	18N02K14A08M	4692	18N02K14A09C	4747	18N02K09I05L
4528	18N02K14A11G	4583	18N02K09M02H	4638	18N02K09M18H	4693	18N02K14A04C	4748	18N02K09I05G
4529	18N02K14A06W	4584	18N02K09I17X	4639	18N02K09M13H	4694	18N02K09M24X	4749	18N02K14E10C
4530	18N02K14A01L	4585	18N02K09I17S	4640	18N02K09M03X	4695	18N02K09M09M	4750	18N02K14A25H
4531	18N02K09M06L	4586	18N02K09I07M	4641	18N02K09I23X	4696	18N02K09I24H	4751	18N02K14A20M
4532	18N02K09M01L	4587	18N02K09I02M	4642	18N02K09I18H	4697	18N02K09I19C	4752	18N02K14A20H
4533	18N02K09I06B	4588	18N02K14A17D	4643	18N02K09I13M	4698	18N02K09I14X	4753	18N02K09M25X
4534	18N02K09I01G	4589	18N02K14A02Y	4644	18N02K09I03C	4699	18N02K09I04C	4754	18N02K09M25H
4535	18N02K14A16X	4590	18N02K09I22D	4645	18N02K14E08I	4700	18N02K09E24M	4755	18N02K09M10M
4536	18N02K14A16H	4591	18N02K09I07Y	4646	18N02K14A18Y	4701	18N02K14E04I	4756	18N02K09M10H
4537	18N02K14A01S	4592	18N02K09I02Y	4647	18N02K14A18N	4702	18N02K14A24D	4757	18N02K09M10C
4538	18N02K14A01C	4593	18N02K14E02U	4648	18N02K14A18I	4703	18N02K14A14I	4758	18N02K09I15H
4539	18N02K09M21S	4594	18N02K14A17Z	4649	18N02K14A08I	4704	18N02K14A04N	4759	18N02K09I10S
4540	18N02K09M11M	4595	18N02K14A12U	4650	18N02K09M18N	4705	18N02K09I19D	4760	18N02K09I05C
4541	18N02K09M11H	4596	18N02K14A07E	4651	18N02K09M18I	4706	18N02K09I14Y	4761	18N02K09E25M
4542	18N02K09M11C	4597	18N02K09M22P	4652	18N02K09M08I	4707	18N02K09I09T	4762	18N02K09E25C
4543	18N02K09M06M	4598	18N02K09M12Z	4653	18N02K09M03Y	4708	18N02K14A14U	4763	18N02K14E05N
4544	18N02K09M06C	4599	18N02K09M12U	4654	18N02K09I18T	4709	18N02K14A14J	4764	18N02K14A25T
4545	18N02K09M01C	4600	18N02K09I22U	4655	18N02K09I13I	4710	18N02K14A04E	4765	18N02K14A10I
4546	18N02K09I21S	4601	18N02K09I17E	4656	18N02K09I03Y	4711	18N02K09M14J	4766	18N02K09M10N
4547	18N02K09I21M	4602	18N02K09E17Z	4657	18N02K09I03D	4712	18N02K09M09E	4767	18N02K09I25Y
4548	18N02K09I21C	4603	18N02K14E03Q	4658	18N02K14E04V	4713	18N02K09M04P	4768	18N02K09I25N
4549	18N02K09I11H	4604	18N02K14E03K	4659	18N02K14E03P	4714	18N02K09M04E	4769	18N02K09I20Y
4550	18N02K09I06M	4605	18N02K14A18V	4660	18N02K14E04F	4715	18N02K09I19P	4770	18N02K09I20N
4551	18N02K09E21M	4606	18N02K14A03V	4661	18N02K14A23Z	4716	18N02K09I19J	4771	18N02K09I15I
4552	18N02K14A06J	4607	18N02K14A03A	4662	18N02K14A24V	4717	18N02K09I09Z	4772	18N02K09E25T
4553	18N02K14A01D	4608	18N02K09M18F	4663	18N02K14A23U	4718	18N02K09I04Z	4773	18N02K14E10P
4554	18N02K09M21I	4609	18N02K09M08F	4664	18N02K14A24Q	4719	18N02K14E05K	4774	18N02K14A15U
4555	18N02K09M06Z	4610	18N02K09M03Q	4665	18N02K14A23P	4720	18N02K14A25Q	4775	18N02K14A10U

El presente documento es de carácter informativo y no tiene ningún efecto legal. Dado que es un requisito informativo.





N°	CELDA	N°	CELDA	N°	CELDA	N°	CELDA	N°	CELDA
4776	18N02K14A05P	4831	18N02K14B16J	4886	18N02K09J12Y	4941	18N02K09N25P	4996	18N02K14C19A
4777	18N02K09M20Z	4832	18N02K14B16E	4887	18N02K09F22Y	4942	18N02K14C21Q	4997	18N02K14C09V
4778	18N02K09M15U	4833	18N02K14B11U	4888	18N02K09F22I	4943	18N02K14C21G	4998	18N02K14C09K
4779	18N02K09M10J	4834	18N02K14B01E	4889	18N02K14B18F	4944	18N02K14C06W	4999	18N02K14C04V
4780	18N02K09I15Z	4835	18N02K09N16Z	4890	18N02K14B08F	4945	18N02K14C06R	5000	18N02K14C04Q
4781	18N02K09I15U	4836	18N02K09N16P	4891	18N02K14B18L	4946	18N02K14C06B	5001	18N02K14C04F
4782	18N02K09I10P	4837	18N02K09N16E	4892	18N02K14B18G	4947	18N02K14C11X	5002	18N02K09P24Q
4783	18N02K09I10J	4838	18N02K09N01Z	4893	18N02K14B08X	4948	18N02K14C01X	5003	18N02K14C24L
4784	18N02K09E20Z	4839	18N02K09J16U	4894	18N02K14B23Y	4949	18N02K09P21X	5004	18N02K14C09R
4785	18N02K14F01R	4840	18N02K09J16P	4895	18N02K14B23I	4950	18N02K14C21D	5005	18N02K14C04G
4786	18N02K14B21Q	4841	18N02K09J11J	4896	18N02K14B18Y	4951	18N02K14C16N	5006	18N02K09P24W
4787	18N02K14B21R	4842	18N02K09F21Z	4897	18N02K14B08Y	4952	18N02K09P21T	5007	18N02K14C24H
4788	18N02K14B21B	4843	18N02K09F16Z	4898	18N02K14B18P	4953	18N02K14G01E	5008	18N02K14C14M
4789	18N02K14B16A	4844	18N02K14F02Q	4899	18N02K14B08E	4954	18N02K14C21E	5009	18N02K14C14C
4790	18N02K14B11Q	4845	18N02K14B22F	4900	18N02K09N23U	4955	18N02K14C11U	5010	18N02K14C09X
4791	18N02K14B11F	4846	18N02K14B22A	4901	18N02K14B19V	4956	18N02K09P21P	5011	18N02K09P24M
4792	18N02K14B06F	4847	18N02K14B17Q	4902	18N02K09N24K	4957	18N02K14C22F	5012	18N02K14G04D
4793	18N02K14B06A	4848	18N02K14B17K	4903	18N02K09N19V	4958	18N02K14C22A	5013	18N02K14C14D
4794	18N02K09N21V	4849	18N02K14B12V	4904	18N02K14B24R	4959	18N02K14C02V	5014	18N02K14C04Y
4795	18N02K09N21B	4850	18N02K14B07F	4905	18N02K14B14G	4960	18N02K09P22Q	5015	18N02K14C04T
4796	18N02K09N16R	4851	18N02K09N07Q	4906	18N02K14B09R	4961	18N02K14C22L	5016	18N02K14C05A
4797	18N02K09N01G	4852	18N02K09J12K	4907	18N02K14B09G	4962	18N02K14C07R	5017	18N02K09P24P
4798	18N02K09N01B	4853	18N02K09J07A	4908	18N02K14B04B	4963	18N02K14C02L	5018	18N02K09P25K
4799	18N02K09J21G	4854	18N02K14B22L	4909	18N02K09N24G	4964	18N02K14C12X	5019	18N02K09P24E
4800	18N02K09J16Q	4855	18N02K14B17B	4910	18N02K09N19W	4965	18N02K14C12S	5020	18N02K14C25B
4801	18N02K09J11G	4856	18N02K14B12L	4911	18N02K14B24C	4966	18N02K14C07C	5021	18N02K14C20W
4802	18N02K09J06Q	4857	18N02K09N12G	4912	18N02K14B14S	4967	18N02K09P17X	5022	18N02K14C20X
4803	18N02K09J01R	4858	18N02K09N07G	4913	18N02K09N24H	4968	18N02K14C22N	5023	18N02K14C10H
4804	18N02K14F06C	4859	18N02K09J22W	4914	18N02K14B19Y	4969	18N02K14C22D	5024	18N02K14C05S
4805	18N02K14F01M	4860	18N02K09J12W	4915	18N02K14B19N	4970	18N02K14C12T	5025	18N02K09P25M
4806	18N02K14B21C	4861	18N02K09J12L	4916	18N02K14B14T	4971	18N02K14C07P	5026	18N02K09P20X
4807	18N02K09N21X	4862	18N02K09J07R	4917	18N02K14B04Y	4972	18N02K14C07D	5027	18N02K14C25T
4808	18N02K09N21S	4863	18N02K09J07G	4918	18N02K09N24Y	4973	18N02K14C02Z	5028	18N02K14C20T
4809	18N02K09N16C	4864	18N02K09J07B	4919	18N02K14B24P	4974	18N02K14C02N	5029	18N02K14C05D
4810	18N02K09N06S	4865	18N02K09F22B	4920	18N02K14B19U	4975	18N02K09P22Y	5030	18N02K09P25Y
4811	18N02K09N06C	4866	18N02K14F07M	4921	18N02K14B14J	4976	18N02K09P22J	5031	18N02K14C25Z
4812	18N02K09J11M	4867	18N02K14F07C	4922	18N02K14B09P	4977	18N02K14C18Q	5032	18N02K14C15Z
4813	18N02K09J11H	4868	18N02K14B12M	4923	18N02K14B20V	4978	18N02K14C03K	5033	18N02K14C15U
4814	18N02K09J06H	4869	18N02K14B12H	4924	18N02K14B15V	4979	18N02K14C03F	5034	18N02K14C15P
4815	18N02K09J01S	4870	18N02K14B02H	4925	18N02K14B10K	4980	18N02K14C18L	5035	18N02K14C15E
4816	18N02K09J01H	4871	18N02K14B02C	4926	18N02K14B05K	4981	18N02K14C13B	5036	18N02K14C05J
4817	18N02K09F21S	4872	18N02K09N22S	4927	18N02K14B20L	4982	18N02K14C03L	5037	18N02K14C05E
4818	18N02K09F16X	4873	18N02K09N22M	4928	18N02K09N25R	4983	18N02K09P23G	5038	18N02K09P25J
4819	18N02K14F06T	4874	18N02K09J12X	4929	18N02K14B15S	4984	18N02K14C23S	5039	18N02K14D16V
4820	18N02K14F01Y	4875	18N02K09J12H	4930	18N02K14B15I	4985	18N02K14C23C	5040	18N02K14D16K
4821	18N02K14B06N	4876	18N02K09J07X	4931	18N02K14B10X	4986	18N02K14C08X	5041	18N02K14D11K
4822	18N02K14B01N	4877	18N02K09F22S	4932	18N02K14B10D	4987	18N02K14C03X	5042	18N02K14D01F
4823	18N02K09N21N	4878	18N02K14F07I	4933	18N02K14B05X	4988	18N02K14C23N	5043	18N02K14D11L
4824	18N02K09N16T	4879	18N02K14B12I	4934	18N02K14B05T	4989	18N02K09P23Y	5044	18N02K09Q21G
4825	18N02K09N11Y	4880	18N02K14B07N	4935	18N02K09N25Y	4990	18N02K14C23U	5045	18N02K14D21X
4826	18N02K09N06N	4881	18N02K09N17Y	4936	18N02K09N25N	4991	18N02K14C23E	5046	18N02K14D16H
4827	18N02K09J16D	4882	18N02K09N12T	4937	18N02K14F05E	4992	18N02K14C18Z	5047	18N02K14D01C
4828	18N02K09J11D	4883	18N02K09N07N	4938	18N02K14B25J	4993	18N02K09P23P	5048	18N02K14D06T
4829	18N02K14B21Z	4884	18N02K09J22I	4939	18N02K14B20U	4994	18N02K14G04A	5049	18N02K09Q21N
4830	18N02K14B16P	4885	18N02K09J22D	4940	18N02K14B10J	4995	18N02K14C24Q	5050	18N02K09Q21I

El presente documento es de carácter informativo y no tiene ningún efecto legal. Dado que es un requisito informativo.





N°	CELDA	N°	CELDA	N°	CELDA	N°	CELDA	N°	CELDA
5051	18N02K14D21E	5106	18N02K13C16T	5161	18N02K13C18G	5216	18N02K13G09D	5271	18N02K13D01I
5052	18N02K14D22R	5107	18N02K08P21N	5162	18N02K13C18B	5217	18N02K08P19P	5272	18N02K08Q16T
5053	18N02K14D17F	5108	18N02K08P11T	5163	18N02K13C13B	5218	18N02K13G05Q	5273	18N02K08Q01T
5054	18N02K14D12V	5109	18N02K08K01I	5164	18N02K13C03B	5219	18N02K13G05L	5274	18N02K08H21Y
5055	18N02K14D12L	5110	18N02K13G06Z	5165	18N02K08P23G	5220	18N02K13G05G	5275	18N02K08H21D
5056	18N02K14D12B	5111	18N02K13G06P	5166	18N02K08P18B	5221	18N02K13C25Q	5276	18N02K13H01E
5057	18N02K14D07L	5112	18N02K13C21Z	5167	18N02K13G08M	5222	18N02K13C20K	5277	18N02K13D21Z
5058	18N02K14D02B	5113	18N02K13C06P	5168	18N02K13G08C	5223	18N02K13C05R	5278	18N02K13D16Z
5059	18N02K09Q22K	5114	18N02K13C01U	5169	18N02K13G03H	5224	18N02K13C05B	5279	18N02K13D06U
5060	18N02K09Q22G	5115	18N02K08P21J	5170	18N02K13C18M	5225	18N02K08P25V	5280	18N02K13D06E
5061	18N02K09Q22B	5116	18N02K08P21E	5171	18N02K13C03M	5226	18N02K08P25F	5281	18N02K13D01U
5062	18N02K09Q17W	5117	18N02K08G21U	5172	18N02K08K03C	5227	18N02K08P25A	5282	18N02K08Q21Z
5063	18N02K14H02C	5118	18N02K13G02V	5173	18N02K13G08T	5228	18N02K08P25B	5283	18N02K08Q21P
5064	18N02K14D07C	5119	18N02K13G02K	5174	18N02K13G08D	5229	18N02K08P20K	5284	18N02K08Q11U
5065	18N02K09Q22M	5120	18N02K13C17Q	5175	18N02K13C23I	5230	18N02K08P20F	5285	18N02K08Q06U
5066	18N02K14D22N	5121	18N02K13C17K	5176	18N02K13C18I	5231	18N02K08G25V	5286	18N02K08L21U
5067	18N02K14D17N	5122	18N02K13C07F	5177	18N02K13C08N	5232	18N02K13G10M	5287	18N02K13H02A
5068	18N02K14D07N	5123	18N02K08K02A	5178	18N02K13C03Y	5233	18N02K08P25H	5288	18N02K13D22Q
5069	18N02K13B25A	5124	18N02K08G22A	5179	18N02K08P13T	5234	18N02K08P20X	5289	18N02K13D12Q
5070	18N02K13B10V	5125	18N02K13G07W	5180	18N02K08K03I	5235	18N02K13G10T	5290	18N02K13D12F
5071	18N02K13B10Q	5126	18N02K13G07L	5181	18N02K08G23T	5236	18N02K13G10I	5291	18N02K13D02V
5072	18N02K13F05L	5127	18N02K13C22R	5182	18N02K13G03U	5237	18N02K13G05Y	5292	18N02K13D02A
5073	18N02K13B25L	5128	18N02K13C22L	5183	18N02K13C23J	5238	18N02K13C25T	5293	18N02K08Q22A
5074	18N02K13B20L	5129	18N02K13C12L	5184	18N02K13C18P	5239	18N02K13C20Y	5294	18N02K08Q17F
5075	18N02K13B10R	5130	18N02K13C07G	5185	18N02K13C13J	5240	18N02K13C20I	5295	18N02K08Q12F
5076	18N02K13F05X	5131	18N02K13C02B	5186	18N02K13C08P	5241	18N02K13C05I	5296	18N02K08L02F
5077	18N02K13B25S	5132	18N02K08G22R	5187	18N02K13C03U	5242	18N02K08P20Y	5297	18N02K08H22Q
5078	18N02K13B20S	5133	18N02K13C07X	5188	18N02K13C03J	5243	18N02K08P20D	5298	18N02K13H07C
5079	18N02K13B10M	5134	18N02K13C02C	5189	18N02K13C03E	5244	18N02K13G05P	5299	18N02K13H02R
5080	18N02K13B05M	5135	18N02K08K02M	5190	18N02K08P23P	5245	18N02K13C25U	5300	18N02K13H02C
5081	18N02K13B05C	5136	18N02K08K02H	5191	18N02K08P23E	5246	18N02K13C25P	5301	18N02K13D22X
5082	18N02K08N25S	5137	18N02K08G22X	5192	18N02K08P13Z	5247	18N02K13C15P	5302	18N02K13D22B
5083	18N02K13B25T	5138	18N02K13G07Y	5193	18N02K13G09K	5248	18N02K13C05Z	5303	18N02K13D07W
5084	18N02K13B25D	5139	18N02K13C12I	5194	18N02K13G04V	5249	18N02K08P25J	5304	18N02K13D07L
5085	18N02K13B10J	5140	18N02K13C02Y	5195	18N02K13C19V	5250	18N02K08K05J	5305	18N02K13D02X
5086	18N02K08N25T	5141	18N02K08P12Y	5196	18N02K13C19K	5251	18N02K08G25U	5306	18N02K08Q17W
5087	18N02K08N25D	5142	18N02K08P07Y	5197	18N02K13C19F	5252	18N02K08G25P	5307	18N02K08Q07S
5088	18N02K08N15P	5143	18N02K08K02I	5198	18N02K13C14V	5253	18N02K08Q21Q	5308	18N02K08Q07H
5089	18N02K13G01A	5144	18N02K08G22N	5199	18N02K08P19Q	5254	18N02K08Q06F	5309	18N02K08L22R
5090	18N02K13C21Q	5145	18N02K13G02Z	5200	18N02K08P19K	5255	18N02K08Q01Q	5310	18N02K08H22S
5091	18N02K13G06W	5146	18N02K13G02U	5201	18N02K08K04F	5256	18N02K08H21F	5311	18N02K08H22G
5092	18N02K13G06L	5147	18N02K13G03A	5202	18N02K08G24Q	5257	18N02K13D21B	5312	18N02K08H22H
5093	18N02K13G01B	5148	18N02K13C23F	5203	18N02K13G04G	5258	18N02K08L01G	5313	18N02K13H07T
5094	18N02K13C21G	5149	18N02K13C18V	5204	18N02K13C19R	5259	18N02K13D21X	5314	18N02K13D22T
5095	18N02K13C16R	5150	18N02K13C17J	5205	18N02K13C14R	5260	18N02K13D21H	5315	18N02K13D02I
5096	18N02K13C11W	5151	18N02K13C13Q	5206	18N02K13C09B	5261	18N02K13D06X	5316	18N02K08Q22N
5097	18N02K13C01L	5152	18N02K13C13F	5207	18N02K08G24B	5262	18N02K08Q21X	5317	18N02K08Q12T
5098	18N02K13C21M	5153	18N02K13C07Z	5208	18N02K13G09S	5263	18N02K08Q21M	5318	18N02K08Q12D
5099	18N02K13C21H	5154	18N02K13C07U	5209	18N02K13C24S	5264	18N02K08Q11M	5319	18N02K13H07J
5100	18N02K13C21C	5155	18N02K13C03F	5210	18N02K13C09S	5265	18N02K08Q11C	5320	18N02K13H02J
5101	18N02K13C11H	5156	18N02K08P22Z	5211	18N02K13C04S	5266	18N02K08Q06S	5321	18N02K13D22Z
5102	18N02K13C06M	5157	18N02K08P17P	5212	18N02K13C04C	5267	18N02K13H06I	5322	18N02K13D22P
5103	18N02K08P16X	5158	18N02K08P18K	5213	18N02K08P24C	5268	18N02K13D11N	5323	18N02K13D22E
5104	18N02K08P11X	5159	18N02K08G22P	5214	18N02K08G24X	5269	18N02K13D06I	5324	18N02K08Q17P
5105	18N02K13C21I	5160	18N02K13G03B	5215	18N02K08G19X	5270	18N02K13D01T	5325	18N02K08Q17E

El presente documento es de carácter informativo y no tiene ningún efecto legal. Dado que es un requisito informativo.





N°	CELDA	N°	CELDA	N°	CELDA	N°	CELDA	N°	CELDA
5326	18N02K08Q12P	5381	18N02K13D09G	5436	18N02K13D05L	5491	18N02K14A06Q	5546	18N02K09I17L
5327	18N02K08L22Z	5382	18N02K13D04W	5437	18N02K08Q25B	5492	18N02K14A06F	5547	18N02K09I17B
5328	18N02K08L22P	5383	18N02K13D04L	5438	18N02K08Q20G	5493	18N02K09M11A	5548	18N02K09I12R
5329	18N02K13D13V	5384	18N02K08L19R	5439	18N02K08Q20B	5494	18N02K09I06A	5549	18N02K09E22R
5330	18N02K13D08Q	5385	18N02K08H19W	5440	18N02K08Q10B	5495	18N02K14A01W	5550	18N02K09E17W
5331	18N02K13D03F	5386	18N02K13H09H	5441	18N02K08Q05W	5496	18N02K14A01R	5551	18N02K14A17C
5332	18N02K08Q23F	5387	18N02K13H04Y	5442	18N02K08Q05L	5497	18N02K09M21R	5552	18N02K09M22M
5333	18N02K08Q13F	5388	18N02K13H04I	5443	18N02K08Q05G	5498	18N02K09M21L	5553	18N02K09M22C
5334	18N02K08Q03K	5389	18N02K13D19Y	5444	18N02K08L20G	5499	18N02K09M21G	5554	18N02K09M07C
5335	18N02K08L23Q	5390	18N02K13D14M	5445	18N02K08L15B	5500	18N02K09M21B	5555	18N02K09I22M
5336	18N02K08L18K	5391	18N02K13D09M	5446	18N02K08L10W	5501	18N02K09M16G	5556	18N02K09I12X
5337	18N02K08L03A	5392	18N02K13D04D	5447	18N02K13D25S	5502	18N02K09M11R	5557	18N02K09I02H
5338	18N02K08H23F	5393	18N02K08Q24D	5448	18N02K13D25M	5503	18N02K09M11G	5558	18N02K09E22S
5339	18N02K13H08W	5394	18N02K08Q19S	5449	18N02K13D20H	5504	18N02K09M01R	5559	18N02K09E22C
5340	18N02K13H03B	5395	18N02K08Q14X	5450	18N02K13D10X	5505	18N02K09I11B	5560	18N02K14E07Y
5341	18N02K13D13R	5396	18N02K08Q14I	5451	18N02K13D10S	5506	18N02K09I06W	5561	18N02K14E07D
5342	18N02K13D13B	5397	18N02K08Q09D	5452	18N02K13D10H	5507	18N02K09I06R	5562	18N02K14A17T
5343	18N02K13D08W	5398	18N02K08L24H	5453	18N02K08Q25M	5508	18N02K09E21G	5563	18N02K14A17I
5344	18N02K08Q18B	5399	18N02K08L04H	5454	18N02K08Q20M	5509	18N02K14A11X	5564	18N02K14A12Y
5345	18N02K08Q13W	5400	18N02K08L04C	5455	18N02K08Q20H	5510	18N02K14A11M	5565	18N02K14A12T
5346	18N02K08L23L	5401	18N02K08L04D	5456	18N02K08Q15X	5511	18N02K14A06S	5566	18N02K14A12N
5347	18N02K08L03B	5402	18N02K08H24T	5457	18N02K08Q10S	5512	18N02K14A01H	5567	18N02K14A12D
5348	18N02K13H08C	5403	18N02K08H24M	5458	18N02K08Q05X	5513	18N02K09M11S	5568	18N02K09M22Y
5349	18N02K13D18C	5404	18N02K08H24H	5459	18N02K08Q05C	5514	18N02K09I06H	5569	18N02K09M22T
5350	18N02K08Q23C	5405	18N02K08H24D	5460	18N02K08L20X	5515	18N02K09E21H	5570	18N02K09M22N
5351	18N02K08Q03H	5406	18N02K13H09P	5461	18N02K08H20X	5516	18N02K09E21C	5571	18N02K09I12D
5352	18N02K08H23M	5407	18N02K13H04P	5462	18N02K13D25T	5517	18N02K09E16X	5572	18N02K09E22D
5353	18N02K08H23C	5408	18N02K13D24Z	5463	18N02K13D25D	5518	18N02K14A16Z	5573	18N02K14E07P
5354	18N02K13H08D	5409	18N02K13D14E	5464	18N02K13D20D	5519	18N02K14A16J	5574	18N02K14A17E
5355	18N02K13H03N	5410	18N02K08Q24E	5465	18N02K13D15N	5520	18N02K14A11P	5575	18N02K14A07J
5356	18N02K13D23T	5411	18N02K08Q19E	5466	18N02K13D15I	5521	18N02K14A11I	5576	18N02K09M17E
5357	18N02K13D13N	5412	18N02K08Q09J	5467	18N02K13D10Y	5522	18N02K14A11J	5577	18N02K09M07U
5358	18N02K13D08Y	5413	18N02K08Q04U	5468	18N02K13D10T	5523	18N02K14A06Z	5578	18N02K09I22P
5359	18N02K08Q13D	5414	18N02K08Q04E	5469	18N02K13D05N	5524	18N02K09M16U	5579	18N02K09I07U
5360	18N02K08L23Y	5415	18N02K08L24Z	5470	18N02K08Q20N	5525	18N02K09M11E	5580	18N02K09I02J
5361	18N02K13H03J	5416	18N02K08L24U	5471	18N02K08Q05Y	5526	18N02K09M06E	5581	18N02K14A18K
5362	18N02K13D13U	5417	18N02K08L04U	5472	18N02K08L20D	5527	18N02K09M01Z	5582	18N02K14A13V
5363	18N02K13D13P	5418	18N02K08H24U	5473	18N02K08L15Y	5528	18N02K09M01E	5583	18N02K14A08F
5364	18N02K13D08Z	5419	18N02K13H10Q	5474	18N02K08H25I	5529	18N02K09I06T	5584	18N02K14A08A
5365	18N02K13D03Z	5420	18N02K13H05F	5475	18N02K08H25D	5530	18N02K09I06I	5585	18N02K09M13V
5366	18N02K08Q13Z	5421	18N02K13D20A	5476	18N02K08H20Y	5531	18N02K09I06J	5586	18N02K09M13K
5367	18N02K08Q13U	5422	18N02K13D15K	5477	18N02K13D20E	5532	18N02K09I01Y	5587	18N02K09I23Q
5368	18N02K08Q13E	5423	18N02K13D05Q	5478	18N02K13D15P	5533	18N02K09I01N	5588	18N02K09I23A
5369	18N02K08Q08E	5424	18N02K08Q25F	5479	18N02K13D10E	5534	18N02K14A17Q	5589	18N02K09I08V
5370	18N02K08Q03J	5425	18N02K08Q25A	5480	18N02K08Q20J	5535	18N02K14A12F	5590	18N02K09I03Q
5371	18N02K13D24Q	5426	18N02K08Q20F	5481	18N02K08Q15E	5536	18N02K14A07F	5591	18N02K09E23V
5372	18N02K13D19K	5427	18N02K08Q10A	5482	18N02K08Q10Z	5537	18N02K09M22F	5592	18N02K14E08G
5373	18N02K08Q24F	5428	18N02K08L10A	5483	18N02K08L25P	5538	18N02K09M02A	5593	18N02K14E03W
5374	18N02K08Q09V	5429	18N02K08H25V	5484	18N02K08L15J	5539	18N02K09I22V	5594	18N02K14A13W
5375	18N02K08Q04F	5430	18N02K08H25Q	5485	18N02K08L05Z	5540	18N02K09I22A	5595	18N02K14A13R
5376	18N02K08Q04A	5431	18N02K08H25A	5486	18N02K08H25U	5541	18N02K14A12W	5596	18N02K14A13L
5377	18N02K08L24F	5432	18N02K13H05B	5487	18N02K08H20Z	5542	18N02K14A07G	5597	18N02K14A03W
5378	18N02K13D19L	5433	18N02K13D15W	5488	18N02K14A21V	5543	18N02K09M22W	5598	18N02K09M23W
5379	18N02K13D14W	5434	18N02K13D10G	5489	18N02K14A21F	5544	18N02K09M07L	5599	18N02K09M13R
5380	18N02K13D09L	5435	18N02K13D05R	5490	18N02K14A21A	5545	18N02K09I22L	5600	18N02K09M13L

El presente documento es de carácter informativo y no tiene ningún efecto legal. Dado que es un requisito informativo.





N°	CELDA	N°	CELDA	N°	CELDA	N°	CELDA	N°	CELDA
5601	18N02K09M03R	5656	18N02K09M19W	5711	18N02K09I25L	5766	18N02K09J11K	5821	18N02K09N22R
5602	18N02K09I23B	5657	18N02K09M19R	5712	18N02K09I20G	5767	18N02K09J11B	5822	18N02K09N17W
5603	18N02K09I03R	5658	18N02K09M19B	5713	18N02K09I10R	5768	18N02K09J06K	5823	18N02K09N17G
5604	18N02K09E23R	5659	18N02K09M09R	5714	18N02K09I05B	5769	18N02K09J01W	5824	18N02K09N17B
5605	18N02K14A18X	5660	18N02K09I19R	5715	18N02K14A25S	5770	18N02K09F21W	5825	18N02K09N07W
5606	18N02K14A13H	5661	18N02K09I14L	5716	18N02K14A20S	5771	18N02K09F21K	5826	18N02K09N02G
5607	18N02K09M23H	5662	18N02K09I04R	5717	18N02K14A15S	5772	18N02K09F16W	5827	18N02K09J07L
5608	18N02K09M13X	5663	18N02K09I04B	5718	18N02K14A15C	5773	18N02K14B16M	5828	18N02K09J02R
5609	18N02K09M03S	5664	18N02K14A24C	5719	18N02K14A10X	5774	18N02K14B06C	5829	18N02K09J02L
5610	18N02K09M03H	5665	18N02K14A19H	5720	18N02K14A05H	5775	18N02K14B01X	5830	18N02K14B22X
5611	18N02K09I23M	5666	18N02K14A14C	5721	18N02K14A05C	5776	18N02K09N11X	5831	18N02K14B22M
5612	18N02K14E03T	5667	18N02K14A04X	5722	18N02K09M20M	5777	18N02K09N11M	5832	18N02K14B07C
5613	18N02K14E03I	5668	18N02K09I24C	5723	18N02K09M05S	5778	18N02K09N01X	5833	18N02K09N12S
5614	18N02K14A18T	5669	18N02K09I04S	5724	18N02K09I25H	5779	18N02K09J16X	5834	18N02K09N12H
5615	18N02K14A13N	5670	18N02K09I04H	5725	18N02K09I15M	5780	18N02K09J16S	5835	18N02K09N02H
5616	18N02K14A03Y	5671	18N02K09E24S	5726	18N02K09E25X	5781	18N02K09J01M	5836	18N02K09J12C
5617	18N02K14A03T	5672	18N02K14E09N	5727	18N02K14E05T	5782	18N02K14B16I	5837	18N02K09J07M
5618	18N02K09M08N	5673	18N02K14A14N	5728	18N02K14A20Y	5783	18N02K14B01T	5838	18N02K09J02X
5619	18N02K09M08D	5674	18N02K14A04D	5729	18N02K14A20N	5784	18N02K09N21T	5839	18N02K09J02S
5620	18N02K09I23I	5675	18N02K09M24T	5730	18N02K14A15N	5785	18N02K09N06Y	5840	18N02K14F07N
5621	18N02K09I03T	5676	18N02K09M14D	5731	18N02K14A10Y	5786	18N02K09N01I	5841	18N02K14F02T
5622	18N02K09I03N	5677	18N02K09M09T	5732	18N02K14A10T	5787	18N02K09J21T	5842	18N02K14B22D
5623	18N02K09E23I	5678	18N02K09M09I	5733	18N02K14A05Y	5788	18N02K09J21D	5843	18N02K14B17N
5624	18N02K14E08J	5679	18N02K09I09N	5734	18N02K09M20Y	5789	18N02K09J06D	5844	18N02K14B02T
5625	18N02K14E09F	5680	18N02K09I04T	5735	18N02K09M05Y	5790	18N02K09F21T	5845	18N02K14B02I
5626	18N02K14E09A	5681	18N02K09I04D	5736	18N02K09M05D	5791	18N02K09F16Y	5846	18N02K14B02D
5627	18N02K14E03U	5682	18N02K14E04U	5737	18N02K14E05J	5792	18N02K14F01J	5847	18N02K09N22Y
5628	18N02K14A24F	5683	18N02K14A24J	5738	18N02K14A25Z	5793	18N02K14B01J	5848	18N02K09N22D
5629	18N02K14A19K	5684	18N02K14A19U	5739	18N02K14A20Z	5794	18N02K09N21J	5849	18N02K09N17N
5630	18N02K14A14A	5685	18N02K14A14P	5740	18N02K14A05E	5795	18N02K09N11P	5850	18N02K09N07I
5631	18N02K14A03Z	5686	18N02K14A09Z	5741	18N02K09M25U	5796	18N02K09N11E	5851	18N02K09N07D
5632	18N02K14A04K	5687	18N02K14A04U	5742	18N02K09M25P	5797	18N02K09N06Z	5852	18N02K09J07D
5633	18N02K09M23Z	5688	18N02K09M24E	5743	18N02K09M15Z	5798	18N02K09N06U	5853	18N02K09F17Y
5634	18N02K09M24A	5689	18N02K09M09J	5744	18N02K09I20Z	5799	18N02K09N06J	5854	18N02K14B22J
5635	18N02K09M19V	5690	18N02K09I04P	5745	18N02K09I10E	5800	18N02K09N01J	5855	18N02K14B17Z
5636	18N02K09M18U	5691	18N02K09E24E	5746	18N02K09E25J	5801	18N02K09J21Z	5856	18N02K14B17U
5637	18N02K09M19K	5692	18N02K14E10A	5747	18N02K14F06L	5802	18N02K09J21U	5857	18N02K14B12J
5638	18N02K09M19F	5693	18N02K14A15K	5748	18N02K14F01W	5803	18N02K14F07F	5858	18N02K14B07P
5639	18N02K09M14V	5694	18N02K14A05A	5749	18N02K14F01L	5804	18N02K14F07A	5859	18N02K14B08Q
5640	18N02K09M08E	5695	18N02K09M25Q	5750	18N02K14B21W	5805	18N02K14B07V	5860	18N02K09N23V
5641	18N02K09M03E	5696	18N02K09M20V	5751	18N02K14B21F	5806	18N02K14B07A	5861	18N02K14B18X
5642	18N02K09I24Q	5697	18N02K09M10V	5752	18N02K14B21A	5807	18N02K09N12Q	5862	18N02K14B03S
5643	18N02K09I23J	5698	18N02K09M10A	5753	18N02K14B16R	5808	18N02K09N12F	5863	18N02K09N23M
5644	18N02K09I18U	5699	18N02K09I05Q	5754	18N02K14B06V	5809	18N02K09N07V	5864	18N02K09N23C
5645	18N02K09I18J	5700	18N02K09E25F	5755	18N02K14B01L	5810	18N02K09J22K	5865	18N02K14B23N
5646	18N02K09I13Z	5701	18N02K09E25A	5756	18N02K14B01A	5811	18N02K09J17F	5866	18N02K14B08T
5647	18N02K09I08J	5702	18N02K14E10B	5757	18N02K09N21G	5812	18N02K09J17A	5867	18N02K14B08D
5648	18N02K09I09A	5703	18N02K14A25L	5758	18N02K09N16A	5813	18N02K09J12F	5868	18N02K09N23Y
5649	18N02K09I03E	5704	18N02K14A25G	5759	18N02K09N11K	5814	18N02K09J02Q	5869	18N02K09N23I
5650	18N02K09I04A	5705	18N02K14A20W	5760	18N02K09N11L	5815	18N02K09J02K	5870	18N02K14B08P
5651	18N02K14E04R	5706	18N02K14A15W	5761	18N02K09N11A	5816	18N02K09J02A	5871	18N02K14B03Z
5652	18N02K14A19G	5707	18N02K09M20L	5762	18N02K09N01W	5817	18N02K14F02G	5872	18N02K14B03J
5653	18N02K14A04W	5708	18N02K09M15G	5763	18N02K09J21B	5818	18N02K14B17G	5873	18N02K14B24K
5654	18N02K14A04B	5709	18N02K09M10G	5764	18N02K09J16W	5819	18N02K14B12W	5874	18N02K14B09V
5655	18N02K09M24G	5710	18N02K09M05G	5765	18N02K09J16B	5820	18N02K14B12G	5875	18N02K14B09Q

El presente documento es de carácter informativo y no tiene ningún efecto legal. Dado que es un requisito informativo.





N°	CELDA	N°	CELDA	N°	CELDA	N°	CELDA	N°	CELDA
5876	18N02K09N24V	5931	18N02K14C01F	5986	18N02K14C24C	6041	18N02K09Q22A	6096	18N02K08G16Y
5877	18N02K09N24Q	5932	18N02K09P21V	5987	18N02K14C19S	6042	18N02K14D22C	6097	18N02K13G06E
5878	18N02K14B24G	5933	18N02K14C16R	5988	18N02K14C09M	6043	18N02K14D12X	6098	18N02K13C16P
5879	18N02K14B19R	5934	18N02K14C11L	5989	18N02K09P19X	6044	18N02K14D07M	6099	18N02K13C06U
5880	18N02K14B14W	5935	18N02K09P21L	5990	18N02K14C24I	6045	18N02K14D02M	6100	18N02K08P16E
5881	18N02K14B14B	5936	18N02K14C06S	5991	18N02K14C19N	6046	18N02K09Q22X	6101	18N02K08P11Z
5882	18N02K14B04V	5937	18N02K14C06H	5992	18N02K14C14N	6047	18N02K09Q22H	6102	18N02K08P06Z
5883	18N02K14B04R	5938	18N02K14C16I	5993	18N02K14C09T	6048	18N02K14D22I	6103	18N02K08G16Z
5884	18N02K14B04G	5939	18N02K14C11Y	5994	18N02K09P24Y	6049	18N02K14D12T	6104	18N02K13G07F
5885	18N02K14B19M	5940	18N02K14C06Y	5995	18N02K09P24T	6050	18N02K13F10Q	6105	18N02K13G02F
5886	18N02K14B19H	5941	18N02K14C16J	5996	18N02K09P24I	6051	18N02K13F10F	6106	18N02K13C22K
5887	18N02K14B14X	5942	18N02K14C06U	5997	18N02K09P19Y	6052	18N02K13B15A	6107	18N02K08P12K
5888	18N02K14B04X	5943	18N02K14C12F	5998	18N02K14G05A	6053	18N02K13F05B	6108	18N02K08K02K
5889	18N02K14B04M	5944	18N02K14C07Q	5999	18N02K14C24J	6054	18N02K08N25W	6109	18N02K08G17V
5890	18N02K14B04C	5945	18N02K14C02Q	6000	18N02K14C09P	6055	18N02K13F10S	6110	18N02K13G02W
5891	18N02K09N19X	5946	18N02K14C22W	6001	18N02K14C04U	6056	18N02K13F10H	6111	18N02K13G02L
5892	18N02K14B24Y	5947	18N02K14C22G	6002	18N02K14C04P	6057	18N02K13B20X	6112	18N02K13C17R
5893	18N02K14B24I	5948	18N02K14C17L	6003	18N02K09P24J	6058	18N02K13B10S	6113	18N02K13C12B
5894	18N02K14B19T	5949	18N02K14C17G	6004	18N02K14C15W	6059	18N02K13B10C	6114	18N02K13C02W
5895	18N02K14B04T	5950	18N02K14C12W	6005	18N02K14C15L	6060	18N02K08N25X	6115	18N02K08P17R
5896	18N02K09N24T	5951	18N02K14C07L	6006	18N02K14C10R	6061	18N02K08N15X	6116	18N02K08P17G
5897	18N02K09N24N	5952	18N02K14C07G	6007	18N02K14C15M	6062	18N02K13F05J	6117	18N02K08P17B
5898	18N02K09N24D	5953	18N02K09P22W	6008	18N02K14C10M	6063	18N02K13B20U	6118	18N02K08P12W
5899	18N02K14B14Z	5954	18N02K14C22C	6009	18N02K14C05M	6064	18N02K13B10I	6119	18N02K08K02L
5900	18N02K14B14E	5955	18N02K14C12C	6010	18N02K09P25H	6065	18N02K13B05Z	6120	18N02K13G07M
5901	18N02K14B09U	5956	18N02K09P22S	6011	18N02K14C15Y	6066	18N02K13B05T	6121	18N02K13G07C
5902	18N02K14B09E	5957	18N02K14G02D	6012	18N02K09P25T	6067	18N02K13B05U	6122	18N02K13G02X
5903	18N02K14B04J	5958	18N02K14C22T	6013	18N02K14C20J	6068	18N02K13B05J	6123	18N02K13C12X
5904	18N02K09N24U	5959	18N02K14C22I	6014	18N02K14C10P	6069	18N02K08N25I	6124	18N02K08P22M
5905	18N02K09N24E	5960	18N02K14C22J	6015	18N02K14C10J	6070	18N02K08N25J	6125	18N02K08P12H
5906	18N02K14B25A	5961	18N02K14C17P	6016	18N02K14D21V	6071	18N02K08N25E	6126	18N02K08P12C
5907	18N02K14B10A	5962	18N02K14C17D	6017	18N02K14D21Q	6072	18N02K08N20T	6127	18N02K08G22S
5908	18N02K14B05Q	5963	18N02K14C07Y	6018	18N02K14D21K	6073	18N02K08N15Y	6128	18N02K13C17T
5909	18N02K09N25A	5964	18N02K14C02I	6019	18N02K14D21A	6074	18N02K08N15U	6129	18N02K13C02T
5910	18N02K14B20B	5965	18N02K09P22Z	6020	18N02K14D06A	6075	18N02K13G06K	6130	18N02K08P12D
5911	18N02K14B05W	5966	18N02K14C18A	6021	18N02K14D11B	6076	18N02K13G06F	6131	18N02K08G22D
5912	18N02K14B05L	5967	18N02K14C03V	6022	18N02K14D01W	6077	18N02K13C21V	6132	18N02K13G07U
5913	18N02K09N25B	5968	18N02K14C23G	6023	18N02K14D21M	6078	18N02K13C06A	6133	18N02K13G08K
5914	18N02K14F05D	5969	18N02K14C08G	6024	18N02K14D16S	6079	18N02K08P16V	6134	18N02K13G07J
5915	18N02K14B25X	5970	18N02K14C18S	6025	18N02K14D01S	6080	18N02K13C21B	6135	18N02K13G03V
5916	18N02K14B25S	5971	18N02K14C13C	6026	18N02K14D01H	6081	18N02K13C11L	6136	18N02K13G03Q
5917	18N02K14B25T	5972	18N02K14C03S	6027	18N02K14D16Y	6082	18N02K13G06S	6137	18N02K13G02E
5918	18N02K14B20T	5973	18N02K09P23M	6028	18N02K14D16N	6083	18N02K13G06M	6138	18N02K13C22Z
5919	18N02K14B10M	5974	18N02K09P18X	6029	18N02K14D16I	6084	18N02K13G01H	6139	18N02K13C12U
5920	18N02K14B10I	5975	18N02K14C23T	6030	18N02K14D11D	6085	18N02K13C21X	6140	18N02K13C12J
5921	18N02K14B05Y	5976	18N02K14C13D	6031	18N02K14D06U	6086	18N02K13C16C	6141	18N02K13C07P
5922	18N02K14B05I	5977	18N02K14C23P	6032	18N02K14D01P	6087	18N02K13C11M	6142	18N02K13C07J
5923	18N02K09N25X	5978	18N02K14C18E	6033	18N02K09Q21U	6088	18N02K08P11M	6143	18N02K08P18Q
5924	18N02K09N25T	5979	18N02K14C08U	6034	18N02K14D22L	6089	18N02K08P06X	6144	18N02K08P18F
5925	18N02K14B20P	5980	18N02K09P18Z	6035	18N02K14D12W	6090	18N02K13G06T	6145	18N02K08P12E
5926	18N02K14B05J	5981	18N02K14C24F	6036	18N02K14D12R	6091	18N02K13G06I	6146	18N02K08G23K
5927	18N02K09N25U	5982	18N02K14C09F	6037	18N02K14D12K	6092	18N02K13G01D	6147	18N02K13G08L
5928	18N02K09N20Z	5983	18N02K14G04B	6038	18N02K14D07V	6093	18N02K13C16N	6148	18N02K13C23W
5929	18N02K14C06V	5984	18N02K14C24R	6039	18N02K14D07A	6094	18N02K13C11I	6149	18N02K13C23L
5930	18N02K14C06A	5985	18N02K14C19W	6040	18N02K14D02R	6095	18N02K08P21T	6150	18N02K13C18R

El presente documento es de carácter informativo y no tiene ningún efecto legal. Dado que es un requisito informativo.





N°	CELDA	N°	CELDA	N°	CELDA	N°	CELDA	N°	CELDA
6151	18N02K08K03B	6206	18N02K13C24P	6261	18N02K13D16R	6316	18N02K13D22I	6371	18N02K08Q23Y
6152	18N02K08G23W	6207	18N02K13C24J	6262	18N02K13D16B	6317	18N02K13D17Y	6372	18N02K08Q18Y
6153	18N02K08G23R	6208	18N02K13C14Z	6263	18N02K13D11R	6318	18N02K13D07T	6373	18N02K08Q18T
6154	18N02K08G23G	6209	18N02K13C14J	6264	18N02K13D11B	6319	18N02K08Q17Y	6374	18N02K08Q08Y
6155	18N02K13C23X	6210	18N02K13C09J	6265	18N02K13D01G	6320	18N02K08Q07Y	6375	18N02K08Q08N
6156	18N02K13C18H	6211	18N02K08P24Z	6266	18N02K08Q16B	6321	18N02K08Q07D	6376	18N02K08Q03N
6157	18N02K08P23H	6212	18N02K08P24E	6267	18N02K08H21L	6322	18N02K08Q02N	6377	18N02K08L23T
6158	18N02K08G23C	6213	18N02K13G10F	6268	18N02K13H01X	6323	18N02K08L02I	6378	18N02K08L23N
6159	18N02K13G08N	6214	18N02K13G10G	6269	18N02K13D11X	6324	18N02K08H22I	6379	18N02K08L23D
6160	18N02K13C23T	6215	18N02K13G05A	6270	18N02K13D11C	6325	18N02K08H17Y	6380	18N02K08L18N
6161	18N02K13C18D	6216	18N02K13C25R	6271	18N02K08Q06H	6326	18N02K13H02U	6381	18N02K08H23T
6162	18N02K13C13T	6217	18N02K13C25A	6272	18N02K08Q01X	6327	18N02K13H02E	6382	18N02K08H23N
6163	18N02K13C13N	6218	18N02K13C20Q	6273	18N02K08L01H	6328	18N02K13D12U	6383	18N02K08H18Y
6164	18N02K13C13I	6219	18N02K13C20F	6274	18N02K08H21C	6329	18N02K13D02J	6384	18N02K13H08Z
6165	18N02K13C08I	6220	18N02K13C15Q	6275	18N02K13H06T	6330	18N02K08Q22Z	6385	18N02K13H08U
6166	18N02K08P23I	6221	18N02K13C15A	6276	18N02K13H01D	6331	18N02K08Q22E	6386	18N02K13D18Z
6167	18N02K08K03D	6222	18N02K13C15B	6277	18N02K13D21Y	6332	18N02K08Q12E	6387	18N02K13D13J
6168	18N02K08G23D	6223	18N02K13C10R	6278	18N02K13D16Y	6333	18N02K08Q07Z	6388	18N02K08L23J
6169	18N02K13G08Z	6224	18N02K13C05Q	6279	18N02K13D11T	6334	18N02K08Q07U	6389	18N02K08L18P
6170	18N02K13G08E	6225	18N02K08P25W	6280	18N02K13D06Y	6335	18N02K08L02J	6390	18N02K08H23U
6171	18N02K13C23Z	6226	18N02K08P25Q	6281	18N02K08Q21D	6336	18N02K13H08V	6391	18N02K08H23J
6172	18N02K13C13E	6227	18N02K08P15R	6282	18N02K08Q16Y	6337	18N02K13H08K	6392	18N02K08H23E
6173	18N02K13C08Z	6228	18N02K08K05B	6283	18N02K08Q11T	6338	18N02K13H08F	6393	18N02K13H09Q
6174	18N02K08P18U	6229	18N02K08G25K	6284	18N02K08Q06T	6339	18N02K13H03V	6394	18N02K13D24K
6175	18N02K08G23P	6230	18N02K13C25H	6285	18N02K13H06U	6340	18N02K13D13K	6395	18N02K13D24A
6176	18N02K13G09A	6231	18N02K13C15M	6286	18N02K13H06J	6341	18N02K13D03V	6396	18N02K13D09A
6177	18N02K13G04F	6232	18N02K13C15H	6287	18N02K13H01J	6342	18N02K08Q13Q	6397	18N02K13D04F
6178	18N02K13C24K	6233	18N02K13C05S	6288	18N02K13D21J	6343	18N02K08Q03A	6398	18N02K08Q24Q
6179	18N02K13C14Q	6234	18N02K08P20C	6289	18N02K13D16E	6344	18N02K08L23V	6399	18N02K08Q09K
6180	18N02K08P24V	6235	18N02K08G25X	6290	18N02K13D01E	6345	18N02K08H23V	6400	18N02K08Q09A
6181	18N02K08G24K	6236	18N02K13G10D	6291	18N02K08Q16Z	6346	18N02K08H18V	6401	18N02K13H09W
6182	18N02K13G09W	6237	18N02K13G05I	6292	18N02K08Q11E	6347	18N02K13H08R	6402	18N02K13D24L
6183	18N02K13G04R	6238	18N02K13C20T	6293	18N02K13H07K	6348	18N02K13H08L	6403	18N02K13D19R
6184	18N02K13C24W	6239	18N02K13C25Z	6294	18N02K13D07F	6349	18N02K13D23L	6404	18N02K08Q24G
6185	18N02K13C19W	6240	18N02K08P20P	6295	18N02K08Q17K	6350	18N02K13D23G	6405	18N02K08Q14L
6186	18N02K13C19G	6241	18N02K08P10E	6296	18N02K08L02A	6351	18N02K13D08R	6406	18N02K08Q04W
6187	18N02K13C14B	6242	18N02K08G25J	6297	18N02K13H07R	6352	18N02K13D03W	6407	18N02K08L19L
6188	18N02K13C24X	6243	18N02K13H06V	6298	18N02K13H02L	6353	18N02K13D03B	6408	18N02K08H24R
6189	18N02K13C19X	6244	18N02K13H06F	6299	18N02K13D22S	6354	18N02K08Q13G	6409	18N02K13H04H
6190	18N02K13C09X	6245	18N02K13D11Q	6300	18N02K13D17G	6355	18N02K08Q03W	6410	18N02K13H04D
6191	18N02K08P24X	6246	18N02K13D11K	6301	18N02K13D17B	6356	18N02K08L23W	6411	18N02K13D24D
6192	18N02K08P24S	6247	18N02K13D01V	6302	18N02K13D12H	6357	18N02K08L23R	6412	18N02K13D19T
6193	18N02K13G09Y	6248	18N02K13D01K	6303	18N02K08Q22R	6358	18N02K08L23G	6413	18N02K13D14Y
6194	18N02K13G09N	6249	18N02K13D01F	6304	18N02K08Q22B	6359	18N02K08L18R	6414	18N02K13D09Y
6195	18N02K13G04N	6250	18N02K08Q21K	6305	18N02K08Q07L	6360	18N02K08L18L	6415	18N02K13D09D
6196	18N02K13C24Y	6251	18N02K08Q21F	6306	18N02K08Q07G	6361	18N02K13H08X	6416	18N02K13D04C
6197	18N02K13C24T	6252	18N02K08Q11Q	6307	18N02K08Q07C	6362	18N02K13H03S	6417	18N02K08Q19M
6198	18N02K13C24N	6253	18N02K08Q06Q	6308	18N02K08Q02W	6363	18N02K13D18X	6418	18N02K08Q19N
6199	18N02K13C04N	6254	18N02K08Q06A	6309	18N02K08L22X	6364	18N02K13D13C	6419	18N02K08Q19I
6200	18N02K13C04I	6255	18N02K08Q01V	6310	18N02K08L02G	6365	18N02K13D08H	6420	18N02K08Q14T
6201	18N02K08P24N	6256	18N02K08H21K	6311	18N02K08H22R	6366	18N02K08Q13M	6421	18N02K08Q09T
6202	18N02K08P19T	6257	18N02K13H06L	6312	18N02K08H22L	6367	18N02K13H03I	6422	18N02K08Q09H
6203	18N02K08P19I	6258	18N02K13D21W	6313	18N02K13H07N	6368	18N02K13D23I	6423	18N02K08Q04I
6204	18N02K13C24Z	6259	18N02K13D21R	6314	18N02K13H07D	6369	18N02K13D18Y	6424	18N02K08L24I
6205	18N02K13C24U	6260	18N02K13D16W	6315	18N02K13D22N	6370	18N02K13D03N	6425	18N02K08L24C

El presente documento es de carácter informativo y no tiene ningún efecto legal. Dado que es un requisito informativo.





N°	CELDA	N°	CELDA	N°	CELDA	N°	CELDA	N°	CELDA
6426	18N02K08L19T	6481	18N02K08Q10Y	6536	18N02K09E21J	6591	18N02K09I07J	6646	18N02K09M18E
6427	18N02K08L19M	6482	18N02K08Q10T	6537	18N02K09E16Z	6592	18N02K09I02U	6647	18N02K09M09V
6428	18N02K08H24Y	6483	18N02K08Q10N	6538	18N02K14A12V	6593	18N02K09E22E	6648	18N02K09I19Q
6429	18N02K08H24I	6484	18N02K08L25N	6539	18N02K14A07A	6594	18N02K14A23A	6649	18N02K09I09K
6430	18N02K13H09Z	6485	18N02K08L20N	6540	18N02K09M22Q	6595	18N02K14A13Q	6650	18N02K09E24K
6431	18N02K13H04E	6486	18N02K08L10T	6541	18N02K09M22A	6596	18N02K14A03Q	6651	18N02K09E18Z
6432	18N02K13D24J	6487	18N02K13H05E	6542	18N02K09M17Q	6597	18N02K09M23Q	6652	18N02K09E19V
6433	18N02K13D24E	6488	18N02K13D25Z	6543	18N02K09M17F	6598	18N02K09M08K	6653	18N02K14A04R
6434	18N02K13D04U	6489	18N02K13D25E	6544	18N02K09M12V	6599	18N02K09I18F	6654	18N02K14A04G
6435	18N02K08Q24Z	6490	18N02K13D20Z	6545	18N02K09I22K	6600	18N02K09I13V	6655	18N02K09M24L
6436	18N02K08Q19J	6491	18N02K13D20P	6546	18N02K09I22F	6601	18N02K09I13K	6656	18N02K09M14W
6437	18N02K08Q09U	6492	18N02K13D15J	6547	18N02K09I17Q	6602	18N02K09E18V	6657	18N02K09M14G
6438	18N02K08L24E	6493	18N02K08Q25J	6548	18N02K09I07K	6603	18N02K14E03G	6658	18N02K09M14B
6439	18N02K08L19E	6494	18N02K08Q20U	6549	18N02K09E22A	6604	18N02K14A18L	6659	18N02K09M09G
6440	18N02K08L04Z	6495	18N02K08Q15J	6550	18N02K14E07R	6605	18N02K14A08G	6660	18N02K09I24G
6441	18N02K08L04P	6496	18N02K08Q05J	6551	18N02K14E07L	6606	18N02K09M03L	6661	18N02K09I14B
6442	18N02K13D25A	6497	18N02K08L25Z	6552	18N02K14A02W	6607	18N02K09I23R	6662	18N02K09I09L
6443	18N02K13D20Q	6498	18N02K08L10P	6553	18N02K09M17B	6608	18N02K09I23G	6663	18N02K09E24R
6444	18N02K13D10F	6499	18N02K08H25J	6554	18N02K09I07G	6609	18N02K09E23G	6664	18N02K14A19C
6445	18N02K13D10A	6500	18N02K14A21Q	6555	18N02K09I07B	6610	18N02K14E03X	6665	18N02K14A04H
6446	18N02K13D05V	6501	18N02K14A01A	6556	18N02K09I02L	6611	18N02K14A13X	6666	18N02K09M19S
6447	18N02K13D05F	6502	18N02K09M21A	6557	18N02K09I02G	6612	18N02K14A08H	6667	18N02K09M19M
6448	18N02K13D05A	6503	18N02K09M16A	6558	18N02K09E22L	6613	18N02K09M18X	6668	18N02K09I24S
6449	18N02K08Q25K	6504	18N02K09I16Q	6559	18N02K09E22B	6614	18N02K09M13M	6669	18N02K09I24M
6450	18N02K08L25F	6505	18N02K09I06Q	6560	18N02K14E07X	6615	18N02K09I23C	6670	18N02K09I04M
6451	18N02K08L20K	6506	18N02K09I01V	6561	18N02K14E07H	6616	18N02K09I18M	6671	18N02K09E24X
6452	18N02K08L15A	6507	18N02K14A21G	6562	18N02K14A12X	6617	18N02K09I18C	6672	18N02K14A19Y
6453	18N02K08L05K	6508	18N02K09M16R	6563	18N02K14A12C	6618	18N02K09I08M	6673	18N02K14A14D
6454	18N02K08L05F	6509	18N02K09M16L	6564	18N02K14A07X	6619	18N02K09I03X	6674	18N02K09M09N
6455	18N02K08H25K	6510	18N02K09M06G	6565	18N02K14A02X	6620	18N02K09I03M	6675	18N02K09M09D
6456	18N02K13D20R	6511	18N02K09I21W	6566	18N02K09M02S	6621	18N02K14E03Y	6676	18N02K09M04D
6457	18N02K13D15B	6512	18N02K09I16R	6567	18N02K09I22C	6622	18N02K14E03N	6677	18N02K09I24T
6458	18N02K13D10R	6513	18N02K09I06L	6568	18N02K09I12S	6623	18N02K14A23N	6678	18N02K09I24I
6459	18N02K13D05G	6514	18N02K09E21W	6569	18N02K09I12M	6624	18N02K14A13D	6679	18N02K09I19T
6460	18N02K08Q25L	6515	18N02K14A21H	6570	18N02K09I12C	6625	18N02K14A08D	6680	18N02K09I14N
6461	18N02K08Q20W	6516	18N02K14A06M	6571	18N02K09I07H	6626	18N02K09M23T	6681	18N02K09I14D
6462	18N02K08Q15L	6517	18N02K09M21M	6572	18N02K09I02S	6627	18N02K09M03I	6682	18N02K09I09Y
6463	18N02K08Q05R	6518	18N02K09M16X	6573	18N02K09E17X	6628	18N02K09I18D	6683	18N02K09I04I
6464	18N02K13H10S	6519	18N02K09M16M	6574	18N02K14A02I	6629	18N02K09I13Y	6684	18N02K09E24Y
6465	18N02K13H05X	6520	18N02K09M16H	6575	18N02K09M17T	6630	18N02K09I13T	6685	18N02K09E24T
6466	18N02K13H05M	6521	18N02K09M16C	6576	18N02K09M17I	6631	18N02K09I13D	6686	18N02K14A24U
6467	18N02K13H05H	6522	18N02K09M06S	6577	18N02K09M12T	6632	18N02K09I08I	6687	18N02K14A24E
6468	18N02K13D20S	6523	18N02K09M01X	6578	18N02K09M12N	6633	18N02K09I08D	6688	18N02K14A19Z
6469	18N02K08Q25H	6524	18N02K09I01M	6579	18N02K09M07T	6634	18N02K09E23Y	6689	18N02K14A19J
6470	18N02K08Q20C	6525	18N02K14A21D	6580	18N02K09I22Y	6635	18N02K14E03E	6690	18N02K09M09U
6471	18N02K08Q10X	6526	18N02K14A16N	6581	18N02K09I22N	6636	18N02K14A24A	6691	18N02K09M04J
6472	18N02K08Q10C	6527	18N02K14A16E	6582	18N02K09I07N	6637	18N02K14A18U	6692	18N02K09I24Z
6473	18N02K08L25H	6528	18N02K14A06Y	6583	18N02K09E22N	6638	18N02K14A18J	6693	18N02K09I14U
6474	18N02K08L15C	6529	18N02K14A01N	6584	18N02K09E22I	6639	18N02K14A13Z	6694	18N02K14A25A
6475	18N02K08L10X	6530	18N02K14A01E	6585	18N02K14A12Z	6640	18N02K14A13U	6695	18N02K14A20V
6476	18N02K13H05N	6531	18N02K09M21P	6586	18N02K09M17U	6641	18N02K14A09K	6696	18N02K14A20Q
6477	18N02K13H05D	6532	18N02K09M16Y	6587	18N02K09M17J	6642	18N02K14A09A	6697	18N02K14A20A
6478	18N02K13D15T	6533	18N02K09M01U	6588	18N02K09I22Z	6643	18N02K14A03J	6698	18N02K09M25F
6479	18N02K13D05I	6534	18N02K09I21Y	6589	18N02K09I12P	6644	18N02K09M19Q	6699	18N02K09M05K
6480	18N02K08Q15N	6535	18N02K09E21Y	6590	18N02K09I12J	6645	18N02K09M18P	6700	18N02K09I25V

El presente documento es de carácter informativo y no tiene ningún efecto legal. Dado que es un requisito informativo.





N°	CELDA	N°	CELDA	N°	CELDA	N°	CELDA	N°	CELDA
6701	18N02K09I10A	6756	18N02K09J21F	6811	18N02K09J17G	6866	18N02K14B19W	6921	18N02K14C17W
6702	18N02K09E25Q	6757	18N02K09J16L	6812	18N02K09J12B	6867	18N02K14B19L	6922	18N02K14C17B
6703	18N02K14E05V	6758	18N02K09J11W	6813	18N02K14B17H	6868	18N02K14B19B	6923	18N02K14C12R
6704	18N02K14A25W	6759	18N02K09J06B	6814	18N02K14B12X	6869	18N02K14B24S	6924	18N02K14C02R
6705	18N02K14A25R	6760	18N02K09J01V	6815	18N02K09N07X	6870	18N02K09N24C	6925	18N02K14C17S
6706	18N02K14A20L	6761	18N02K09F21B	6816	18N02K09N07S	6871	18N02K14B14I	6926	18N02K14C07X
6707	18N02K14A10B	6762	18N02K14B16X	6817	18N02K09N07H	6872	18N02K14F04E	6927	18N02K14C07S
6708	18N02K09M25R	6763	18N02K14B16H	6818	18N02K09N02X	6873	18N02K14B04E	6928	18N02K14C02C
6709	18N02K09M20W	6764	18N02K14B11X	6819	18N02K09N02C	6874	18N02K14B25Q	6929	18N02K09P22X
6710	18N02K09M10R	6765	18N02K09N01C	6820	18N02K09J22C	6875	18N02K14B25K	6930	18N02K09P22M
6711	18N02K09I25R	6766	18N02K09J21S	6821	18N02K09J07C	6876	18N02K14B20Q	6931	18N02K14C17T
6712	18N02K09I20R	6767	18N02K09J21M	6822	18N02K09F22C	6877	18N02K14B20K	6932	18N02K14C12J
6713	18N02K09E20W	6768	18N02K09J21H	6823	18N02K14B22Y	6878	18N02K14B20F	6933	18N02K14C02Y
6714	18N02K14E05M	6769	18N02K09J06S	6824	18N02K14B17Y	6879	18N02K14B15K	6934	18N02K14C02T
6715	18N02K14A20C	6770	18N02K09F21M	6825	18N02K14B07T	6880	18N02K09N25K	6935	18N02K14C02P
6716	18N02K14A15M	6771	18N02K14B16Y	6826	18N02K09N17T	6881	18N02K14F05B	6936	18N02K09P22U
6717	18N02K14A10S	6772	18N02K14B06Y	6827	18N02K09N17I	6882	18N02K14B25G	6937	18N02K14C13A
6718	18N02K14A05M	6773	18N02K09N21I	6828	18N02K09N12I	6883	18N02K14B20G	6938	18N02K14C08V
6719	18N02K09M25S	6774	18N02K09N11D	6829	18N02K09N07T	6884	18N02K14B15W	6939	18N02K14C23W
6720	18N02K09M20S	6775	18N02K09N06D	6830	18N02K09J12D	6885	18N02K14B15R	6940	18N02K14C13W
6721	18N02K09M15S	6776	18N02K09J16N	6831	18N02K09J07Y	6886	18N02K14B25D	6941	18N02K14C23M
6722	18N02K09M15M	6777	18N02K09J11Y	6832	18N02K09J07T	6887	18N02K14B20I	6942	18N02K14C18M
6723	18N02K09I20S	6778	18N02K09J01N	6833	18N02K09J07I	6888	18N02K14B15N	6943	18N02K14C13M
6724	18N02K09I20M	6779	18N02K14F06E	6834	18N02K09J02N	6889	18N02K14B15H	6944	18N02K14C13H
6725	18N02K09I15C	6780	18N02K14F01E	6835	18N02K09F22D	6890	18N02K14B10Y	6945	18N02K14C03H
6726	18N02K14E10N	6781	18N02K14B21E	6836	18N02K14F02E	6891	18N02K14B10H	6946	18N02K09P23S
6727	18N02K14E05D	6782	18N02K14B06U	6837	18N02K14B12Z	6892	18N02K14B05S	6947	18N02K14C23I
6728	18N02K14A25I	6783	18N02K09N21Z	6838	18N02K14B07E	6893	18N02K14B25P	6948	18N02K14C18T
6729	18N02K14A25D	6784	18N02K09N21U	6839	18N02K14B02Z	6894	18N02K14B15Z	6949	18N02K14C18I
6730	18N02K14A20T	6785	18N02K09N21E	6840	18N02K14B13V	6895	18N02K14B05E	6950	18N02K14C18D
6731	18N02K09M25D	6786	18N02K09N01P	6841	18N02K14B13K	6896	18N02K14G01A	6951	18N02K14C13T
6732	18N02K09M05T	6787	18N02K09J21J	6842	18N02K14B03F	6897	18N02K14C21F	6952	18N02K14C08D
6733	18N02K09I25D	6788	18N02K09J11P	6843	18N02K09N23F	6898	18N02K14C16A	6953	18N02K14C03N
6734	18N02K09I15Y	6789	18N02K09J06U	6844	18N02K14B23H	6899	18N02K14C11A	6954	18N02K09P18Y
6735	18N02K09I10T	6790	18N02K09J06E	6845	18N02K14B23C	6900	18N02K14C01A	6955	18N02K14C23J
6736	18N02K09I10I	6791	18N02K09J01Z	6846	18N02K14B18C	6901	18N02K09P21F	6956	18N02K14C18P
6737	18N02K14E05E	6792	18N02K09F21P	6847	18N02K14B08M	6902	18N02K14C16B	6957	18N02K14C18J
6738	18N02K14A25E	6793	18N02K14F07Q	6848	18N02K09N23B	6903	18N02K14C11B	6958	18N02K14C13P
6739	18N02K14A20P	6794	18N02K14B22V	6849	18N02K14B18T	6904	18N02K09P16W	6959	18N02K14C03U
6740	18N02K14A20J	6795	18N02K14B12K	6850	18N02K14B18D	6905	18N02K14C21M	6960	18N02K14C03J
6741	18N02K09M25Z	6796	18N02K14B02K	6851	18N02K14B13T	6906	18N02K14C11H	6961	18N02K14C19K
6742	18N02K09M05J	6797	18N02K14B02F	6852	18N02K14B13N	6907	18N02K14C06C	6962	18N02K14C14V
6743	18N02K09I25P	6798	18N02K09N22V	6853	18N02K14B08N	6908	18N02K09P21C	6963	18N02K14C14Q
6744	18N02K09I15E	6799	18N02K09N22Q	6854	18N02K14B03D	6909	18N02K09P16X	6964	18N02K14C14K
6745	18N02K09I10U	6800	18N02K09N12V	6855	18N02K09N23N	6910	18N02K14C06D	6965	18N02K14C14F
6746	18N02K09I05P	6801	18N02K09N02Q	6856	18N02K09N23D	6911	18N02K14C01N	6966	18N02K14C09Q
6747	18N02K14F06F	6802	18N02K09J12Q	6857	18N02K14B23J	6912	18N02K09P21N	6967	18N02K14C04A
6748	18N02K14F01B	6803	18N02K09J07K	6858	18N02K14B23E	6913	18N02K09P16Y	6968	18N02K14C19B
6749	18N02K14B06W	6804	18N02K14B22R	6859	18N02K14B13Z	6914	18N02K14C21J	6969	18N02K14C09B
6750	18N02K14B01K	6805	18N02K14B17L	6860	18N02K14B03P	6915	18N02K14C16Z	6970	18N02K14C04R
6751	18N02K14B01G	6806	18N02K14B02W	6861	18N02K14B19Q	6916	18N02K14C01J	6971	18N02K09P24G
6752	18N02K09N21A	6807	18N02K09N22L	6862	18N02K14B14Q	6917	18N02K09P21Z	6972	18N02K14C24S
6753	18N02K09N11V	6808	18N02K09N17L	6863	18N02K14B14F	6918	18N02K09P21U	6973	18N02K14C09C
6754	18N02K09N11R	6809	18N02K09N12R	6864	18N02K14B04K	6919	18N02K14C17Q	6974	18N02K14C04S
6755	18N02K09J21W	6810	18N02K09J17W	6865	18N02K14B04A	6920	18N02K14C02A	6975	18N02K14C24T

El presente documento es de carácter informativo y no tiene ningún efecto legal. Dado que es un requisito informativo.





GOBERNACIÓN DE ANTIOQUIA



N°	CELDA	N°	CELDA	N°	CELDA	N°	CELDA	N°	CELDA
6976	18N02K14C19D	7031	18N02K14H02B	7086	18N02K13C06Q	7141	18N02K13G08F	7196	18N02K13C24H
6977	18N02K14C14Y	7032	18N02K14D17G	7087	18N02K08P16F	7142	18N02K13C23V	7197	18N02K13C19S
6978	18N02K14C14I	7033	18N02K14D12A	7088	18N02K08P11A	7143	18N02K13C18Q	7198	18N02K13C19H
6979	18N02K14C25K	7034	18N02K14D02K	7089	18N02K13G01L	7144	18N02K13C18F	7199	18N02K13C09M
6980	18N02K14C20Q	7035	18N02K09Q22W	7090	18N02K13C06L	7145	18N02K13C18A	7200	18N02K13C09C
6981	18N02K14C20K	7036	18N02K14D17C	7091	18N02K13C01W	7146	18N02K13C12P	7201	18N02K13C04X
6982	18N02K14C14P	7037	18N02K14D07H	7092	18N02K13C01G	7147	18N02K13C13A	7202	18N02K13C04M
6983	18N02K14C14J	7038	18N02K14D02S	7093	18N02K08P11W	7148	18N02K13C08K	7203	18N02K08P24H
6984	18N02K14C15F	7039	18N02K14D02C	7094	18N02K13C11C	7149	18N02K13C07E	7204	18N02K08K04H
6985	18N02K14C14E	7040	18N02K14D22Y	7095	18N02K13C01X	7150	18N02K13C03K	7205	18N02K13C09Y
6986	18N02K14C05K	7041	18N02K14D22D	7096	18N02K13C01H	7151	18N02K08P23Q	7206	18N02K13C09N
6987	18N02K14C05F	7042	18N02K14D12N	7097	18N02K13C01C	7152	18N02K08P22P	7207	18N02K13C04Y
6988	18N02K14C15G	7043	18N02K14D07I	7098	18N02K08P21S	7153	18N02K08P18A	7208	18N02K13C04D
6989	18N02K14C10B	7044	18N02K13F05K	7099	18N02K08P21M	7154	18N02K08P13V	7209	18N02K08P24T
6990	18N02K09P25X	7045	18N02K13F05F	7100	18N02K08P16S	7155	18N02K08K02U	7210	18N02K08P24D
6991	18N02K09P25S	7046	18N02K13B25Q	7101	18N02K08P11H	7156	18N02K08K03F	7211	18N02K08P19N
6992	18N02K14C25N	7047	18N02K13B20A	7102	18N02K13G06N	7157	18N02K08G17Z	7212	18N02K08K04D
6993	18N02K14C20N	7048	18N02K13F10R	7103	18N02K13G01N	7158	18N02K13C23R	7213	18N02K13G04U
6994	18N02K14C15T	7049	18N02K13F10L	7104	18N02K13C21N	7159	18N02K13C03G	7214	18N02K13C09U
6995	18N02K14C10I	7050	18N02K13F10B	7105	18N02K13C06T	7160	18N02K08P23R	7215	18N02K13C04P
6996	18N02K14C10D	7051	18N02K13B15G	7106	18N02K13C06N	7161	18N02K08P23L	7216	18N02K08P24U
6997	18N02K14C05T	7052	18N02K13B10W	7107	18N02K08P16D	7162	18N02K08P23B	7217	18N02K08G24Z
6998	18N02K14C05I	7053	18N02K13B10L	7108	18N02K08P11Y	7163	18N02K08P18R	7218	18N02K13G10W
6999	18N02K09P25N	7054	18N02K13B10B	7109	18N02K08P11N	7164	18N02K08P13W	7219	18N02K13G10Q
7000	18N02K09P20Y	7055	18N02K13B05L	7110	18N02K08P11D	7165	18N02K13C23M	7220	18N02K13G05B
7001	18N02K14C15J	7056	18N02K13B05G	7111	18N02K08P06Y	7166	18N02K13C18C	7221	18N02K13C15W
7002	18N02K14C05Z	7057	18N02K13F05S	7112	18N02K13G01U	7167	18N02K13C08H	7222	18N02K13C15K
7003	18N02K14C05P	7058	18N02K13B25M	7113	18N02K08P16P	7168	18N02K08P18X	7223	18N02K13C10Q
7004	18N02K09P20Z	7059	18N02K13B20M	7114	18N02K08G21E	7169	18N02K08P18H	7224	18N02K13C10G
7005	18N02K14D21F	7060	18N02K13B10H	7115	18N02K13G07Q	7170	18N02K13G08I	7225	18N02K08P15W
7006	18N02K14D16F	7061	18N02K08N25H	7116	18N02K13C12F	7171	18N02K13G03Y	7226	18N02K08K05A
7007	18N02K14D01V	7062	18N02K08N20H	7117	18N02K13C12A	7172	18N02K13C13D	7227	18N02K08G25F
7008	18N02K14D01A	7063	18N02K08N15C	7118	18N02K13C02K	7173	18N02K13C08T	7228	18N02K08G25B
7009	18N02K09Q21V	7064	18N02K13F10I	7119	18N02K08P22A	7174	18N02K08P23D	7229	18N02K08G20V
7010	18N02K14D21G	7065	18N02K13F05U	7120	18N02K13G02R	7175	18N02K08P18N	7230	18N02K13G05S
7011	18N02K14D16G	7066	18N02K13F05P	7121	18N02K13C17W	7176	18N02K13G08J	7231	18N02K13C25M
7012	18N02K14D11G	7067	18N02K13F05D	7122	18N02K13C07W	7177	18N02K13C18E	7232	18N02K13C20H
7013	18N02K14D01R	7068	18N02K13B25Z	7123	18N02K13C02R	7178	18N02K13C13Z	7233	18N02K13C10S
7014	18N02K09Q16W	7069	18N02K13B25I	7124	18N02K13C02G	7179	18N02K08P23J	7234	18N02K13C10C
7015	18N02K14H01C	7070	18N02K13B20Z	7125	18N02K08P22R	7180	18N02K08G23Z	7235	18N02K13C05X
7016	18N02K14D16X	7071	18N02K13B20J	7126	18N02K08G22W	7181	18N02K08G18Z	7236	18N02K08G25C
7017	18N02K14D06H	7072	18N02K13B15J	7127	18N02K08G17W	7182	18N02K13C24Q	7237	18N02K13C15Y
7018	18N02K09Q21C	7073	18N02K13B10Z	7128	18N02K13G02C	7183	18N02K13C14F	7238	18N02K13C15I
7019	18N02K14D21N	7074	18N02K13B10E	7129	18N02K13C22M	7184	18N02K13C14A	7239	18N02K08P25D
7020	18N02K14D21D	7075	18N02K08N25Y	7130	18N02K13C12H	7185	18N02K13C04K	7240	18N02K08P15T
7021	18N02K14D11I	7076	18N02K08N25Z	7131	18N02K08P12S	7186	18N02K13C04F	7241	18N02K08G25D
7022	18N02K14D01Y	7077	18N02K08N25N	7132	18N02K08G22M	7187	18N02K08G24F	7242	18N02K13C05U
7023	18N02K14D01I	7078	18N02K08N25P	7133	18N02K13G07T	7188	18N02K13C24G	7243	18N02K13H06Q
7024	18N02K09Q21Y	7079	18N02K08N20U	7134	18N02K13G02Y	7189	18N02K13C14W	7244	18N02K13D21F
7025	18N02K14H01E	7080	18N02K08N20N	7135	18N02K13G02N	7190	18N02K13C09R	7245	18N02K13D16K
7026	18N02K14D21P	7081	18N02K08N20J	7136	18N02K13C22I	7191	18N02K13C04R	7246	18N02K13D01A
7027	18N02K14D16Z	7082	18N02K08N20D	7137	18N02K08P22N	7192	18N02K13C04G	7247	18N02K08Q21A
7028	18N02K14D16P	7083	18N02K08N15E	7138	18N02K08P17T	7193	18N02K08P24G	7248	18N02K08Q16F
7029	18N02K14D01Z	7084	18N02K08N10Y	7139	18N02K08G22Y	7194	18N02K08P19B	7249	18N02K08Q16A
7030	18N02K09Q21P	7085	18N02K13C21F	7140	18N02K08G22I	7195	18N02K13G04C	7250	18N02K08Q06K

El presente documento es de carácter informativo y no tiene ningún efecto legal. Dado que es un requisito informativo.





GOBERNACIÓN DE ANTIOQUIA



N°	CELDA	N°	CELDA	N°	CELDA	N°	CELDA	N°	CELDA
7251	18N02K08L01F	7306	18N02K08Q17H	7361	18N02K08Q18N	7416	18N02K13D09E	7471	18N02K14A11Q
7252	18N02K08L01A	7307	18N02K08Q12W	7362	18N02K08Q03Y	7417	18N02K08Q24J	7472	18N02K14A06A
7253	18N02K13H06G	7308	18N02K08Q12G	7363	18N02K08Q03T	7418	18N02K08L14P	7473	18N02K09M16V
7254	18N02K13D16G	7309	18N02K08Q07X	7364	18N02K08L03I	7419	18N02K08H24P	7474	18N02K09M16K
7255	18N02K13D06G	7310	18N02K08Q02X	7365	18N02K08H23Y	7420	18N02K13D25K	7475	18N02K09M11V
7256	18N02K13D01W	7311	18N02K08Q02C	7366	18N02K13H08E	7421	18N02K13D25F	7476	18N02K09M01V
7257	18N02K08Q11W	7312	18N02K08L22S	7367	18N02K13H03U	7422	18N02K13D15V	7477	18N02K09M01F
7258	18N02K08H21W	7313	18N02K08L22C	7368	18N02K13D18U	7423	18N02K08Q10Q	7478	18N02K09I21A
7259	18N02K13H06X	7314	18N02K08L02B	7369	18N02K13D03U	7424	18N02K08Q10F	7479	18N02K09E21K
7260	18N02K13D01S	7315	18N02K08H17X	7370	18N02K08Q23U	7425	18N02K08Q05V	7480	18N02K14A06R
7261	18N02K13D01C	7316	18N02K13H07Y	7371	18N02K08Q08J	7426	18N02K08Q05F	7481	18N02K14A06L
7262	18N02K08Q16X	7317	18N02K08Q22I	7372	18N02K08Q03E	7427	18N02K08L25V	7482	18N02K09M11L
7263	18N02K08Q01S	7318	18N02K08Q17T	7373	18N02K13H09F	7428	18N02K08L10K	7483	18N02K09M06R
7264	18N02K13H01N	7319	18N02K08Q12I	7374	18N02K13D14K	7429	18N02K13H05G	7484	18N02K09M01W
7265	18N02K13D21N	7320	18N02K08L22I	7375	18N02K13D09Q	7430	18N02K13D25G	7485	18N02K09I21G
7266	18N02K13D21D	7321	18N02K08H22D	7376	18N02K13D09K	7431	18N02K13D20W	7486	18N02K09I01B
7267	18N02K13D16T	7322	18N02K13H07E	7377	18N02K08Q24A	7432	18N02K13D20L	7487	18N02K09E16W
7268	18N02K08Q21N	7323	18N02K13H02Z	7378	18N02K08Q19V	7433	18N02K13D10W	7488	18N02K14A11H
7269	18N02K08Q11I	7324	18N02K13D17J	7379	18N02K08Q19K	7434	18N02K13D05B	7489	18N02K14A06X
7270	18N02K08Q06N	7325	18N02K13D17E	7380	18N02K08Q04Q	7435	18N02K08Q25G	7490	18N02K14A06H
7271	18N02K08Q01I	7326	18N02K13D12E	7381	18N02K08L24V	7436	18N02K08Q15G	7491	18N02K14A06C
7272	18N02K08L21Y	7327	18N02K13D02Z	7382	18N02K08H24F	7437	18N02K08Q10G	7492	18N02K14A01X
7273	18N02K08H21T	7328	18N02K08Q22U	7383	18N02K13H09L	7438	18N02K08L25L	7493	18N02K09M11X
7274	18N02K13H06P	7329	18N02K08Q22P	7384	18N02K13D24R	7439	18N02K13D25X	7494	18N02K09M01S
7275	18N02K13H01P	7330	18N02K08Q12J	7385	18N02K13D04G	7440	18N02K08Q20S	7495	18N02K09I21H
7276	18N02K13D21U	7331	18N02K08Q07J	7386	18N02K08Q24R	7441	18N02K08Q05M	7496	18N02K09I16X
7277	18N02K13D16P	7332	18N02K08Q07E	7387	18N02K08Q19B	7442	18N02K08L05X	7497	18N02K09I16S
7278	18N02K13D06J	7333	18N02K08Q02Z	7388	18N02K08Q09R	7443	18N02K08L05S	7498	18N02K09I11M
7279	18N02K08Q11P	7334	18N02K08H22J	7389	18N02K08Q09L	7444	18N02K08L05M	7499	18N02K09I06X
7280	18N02K08Q01P	7335	18N02K13H03A	7390	18N02K08Q04L	7445	18N02K08L05C	7500	18N02K09I06S
7281	18N02K08L21Z	7336	18N02K13D23V	7391	18N02K08Q04B	7446	18N02K08H25X	7501	18N02K09E21S
7282	18N02K08L01J	7337	18N02K13D23K	7392	18N02K08L24G	7447	18N02K13D20I	7502	18N02K14A16Y
7283	18N02K08L01E	7338	18N02K08Q23V	7393	18N02K13H09M	7448	18N02K13D15Y	7503	18N02K14A16P
7284	18N02K13H02F	7339	18N02K08Q18F	7394	18N02K13H09I	7449	18N02K08Q20Y	7504	18N02K14A11T
7285	18N02K13D12V	7340	18N02K08Q08F	7395	18N02K13H09D	7450	18N02K08Q15Y	7505	18N02K14A11N
7286	18N02K08Q12V	7341	18N02K08L23F	7396	18N02K13H04S	7451	18N02K08Q15T	7506	18N02K14A11D
7287	18N02K08Q02K	7342	18N02K08L18V	7397	18N02K13H04M	7452	18N02K08Q05T	7507	18N02K14A06D
7288	18N02K08H22K	7343	18N02K08H23K	7398	18N02K13D19H	7453	18N02K08L25I	7508	18N02K09M21U
7289	18N02K13H07S	7344	18N02K13H03W	7399	18N02K13D19D	7454	18N02K08L25D	7509	18N02K09M16I
7290	18N02K13H07L	7345	18N02K13D23W	7400	18N02K13D14C	7455	18N02K08L05D	7510	18N02K09M06T
7291	18N02K13H07B	7346	18N02K13D23R	7401	18N02K13D04X	7456	18N02K13D20J	7511	18N02K09M06U
7292	18N02K13H02W	7347	18N02K13D13G	7402	18N02K13D04H	7457	18N02K13D15Z	7512	18N02K09M06J
7293	18N02K13H02M	7348	18N02K08Q23G	7403	18N02K08Q24N	7458	18N02K13D15U	7513	18N02K09M01D
7294	18N02K13H02H	7349	18N02K08Q03R	7404	18N02K08Q19C	7459	18N02K13D10Z	7514	18N02K09I21P
7295	18N02K13D17R	7350	18N02K08H23G	7405	18N02K08Q19D	7460	18N02K13D05U	7515	18N02K09I21D
7296	18N02K13D17X	7351	18N02K13H08S	7406	18N02K08Q09Y	7461	18N02K13D05P	7516	18N02K09I11Z
7297	18N02K13D17M	7352	18N02K13D13S	7407	18N02K08Q09C	7462	18N02K08Q25U	7517	18N02K09I11I
7298	18N02K13D12G	7353	18N02K13D03H	7408	18N02K08Q04Y	7463	18N02K08Q25E	7518	18N02K09I11J
7299	18N02K13D12C	7354	18N02K13D03C	7409	18N02K08Q04N	7464	18N02K08Q20E	7519	18N02K09I11D
7300	18N02K13D07G	7355	18N02K08Q18M	7410	18N02K08Q04H	7465	18N02K08Q15P	7520	18N02K09I06N
7301	18N02K13D02R	7356	18N02K08Q18C	7411	18N02K08Q04D	7466	18N02K08Q05P	7521	18N02K09I01J
7302	18N02K13D02S	7357	18N02K08L23X	7412	18N02K08L19X	7467	18N02K08L25J	7522	18N02K09E21U
7303	18N02K13D02L	7358	18N02K08L23C	7413	18N02K13H04J	7468	18N02K08L20J	7523	18N02K14A17A
7304	18N02K08Q22M	7359	18N02K08L03C	7414	18N02K13D19J	7469	18N02K08L05U	7524	18N02K14A12K
7305	18N02K08Q22H	7360	18N02K08Q23T	7415	18N02K13D09J	7470	18N02K08H25E	7525	18N02K14A02Q

El presente documento es de carácter informativo y no tiene ningún efecto legal. Dado que es un requisito informativo.





N°	CELDA	N°	CELDA	N°	CELDA	N°	CELDA	N°	CELDA
7526	18N02K09M07K	7581	18N02K09M18B	7636	18N02K09M14R	7691	18N02K14E05R	7746	18N02K14B01R
7527	18N02K09I07A	7582	18N02K09I23L	7637	18N02K09M04G	7692	18N02K14A20G	7747	18N02K09N21Q
7528	18N02K09E22F	7583	18N02K09I18R	7638	18N02K09I24W	7693	18N02K14A20B	7748	18N02K09N21K
7529	18N02K14A12R	7584	18N02K09I13R	7639	18N02K09I19B	7694	18N02K14A10G	7749	18N02K09N21L
7530	18N02K14A02R	7585	18N02K09I08B	7640	18N02K09I14R	7695	18N02K14A05G	7750	18N02K09N16V
7531	18N02K09M17G	7586	18N02K09I03B	7641	18N02K09I09G	7696	18N02K09I15W	7751	18N02K09N16Q
7532	18N02K09M02W	7587	18N02K14A18H	7642	18N02K09I04L	7697	18N02K09E25L	7752	18N02K09N16G
7533	18N02K09I12L	7588	18N02K14A13C	7643	18N02K09E24L	7698	18N02K14E10H	7753	18N02K09N16B
7534	18N02K09I12G	7589	18N02K14A03X	7644	18N02K09E24B	7699	18N02K14A15H	7754	18N02K09N11Q
7535	18N02K09I07R	7590	18N02K14A03S	7645	18N02K09E19W	7700	18N02K14A10C	7755	18N02K09N11G
7536	18N02K09I02R	7591	18N02K09M23S	7646	18N02K14E04X	7701	18N02K09M15X	7756	18N02K09N06V
7537	18N02K14E07S	7592	18N02K09M08X	7647	18N02K14E04C	7702	18N02K09M15C	7757	18N02K09N06W
7538	18N02K14A12S	7593	18N02K09M08M	7648	18N02K09M24M	7703	18N02K09M10S	7758	18N02K09N06F
7539	18N02K14A07S	7594	18N02K09M08C	7649	18N02K09M14M	7704	18N02K09I15S	7759	18N02K09N06G
7540	18N02K14A02C	7595	18N02K09I23H	7650	18N02K09M09C	7705	18N02K09I10C	7760	18N02K09N01V
7541	18N02K09M22S	7596	18N02K09E23M	7651	18N02K09M04M	7706	18N02K09E20X	7761	18N02K09N01K
7542	18N02K09M22H	7597	18N02K09E23H	7652	18N02K09I09X	7707	18N02K14A05N	7762	18N02K09J21Q
7543	18N02K09M17S	7598	18N02K14E08N	7653	18N02K09E19X	7708	18N02K09M20N	7763	18N02K09J16G
7544	18N02K09M02C	7599	18N02K14E03D	7654	18N02K14E04N	7709	18N02K09M20I	7764	18N02K09J06L
7545	18N02K09I22X	7600	18N02K14A03N	7655	18N02K14A24T	7710	18N02K09M20D	7765	18N02K09J06F
7546	18N02K09I07S	7601	18N02K09M13I	7656	18N02K14A24I	7711	18N02K09M15I	7766	18N02K09J01K
7547	18N02K09E22X	7602	18N02K09I23N	7657	18N02K14A14T	7712	18N02K09M10Y	7767	18N02K09J01A
7548	18N02K14E07T	7603	18N02K09I23D	7658	18N02K14A09I	7713	18N02K09I15N	7768	18N02K09F21Q
7549	18N02K14E02Y	7604	18N02K09I18Y	7659	18N02K14A04Y	7714	18N02K09I10Y	7769	18N02K14F06H
7550	18N02K14A07N	7605	18N02K09I18I	7660	18N02K09M24D	7715	18N02K09I10D	7770	18N02K14B21H
7551	18N02K14A07D	7606	18N02K14E04A	7661	18N02K09M04Y	7716	18N02K09I05T	7771	18N02K14B11M
7552	18N02K09M07Y	7607	18N02K14A23E	7662	18N02K09I24D	7717	18N02K09I05N	7772	18N02K14B01M
7553	18N02K09M07I	7608	18N02K14A19Q	7663	18N02K09I04N	7718	18N02K09I05D	7773	18N02K14B01C
7554	18N02K09M02T	7609	18N02K14A18E	7664	18N02K09E24N	7719	18N02K09E25D	7774	18N02K09N21C
7555	18N02K09M02N	7610	18N02K14A14V	7665	18N02K09E24I	7720	18N02K09E20Y	7775	18N02K09N11C
7556	18N02K09M02D	7611	18N02K14A13E	7666	18N02K09E24D	7721	18N02K14E05Z	7776	18N02K09N01H
7557	18N02K09I22I	7612	18N02K14A08J	7667	18N02K09E19Y	7722	18N02K14E05P	7777	18N02K09J16C
7558	18N02K09I17D	7613	18N02K14A03E	7668	18N02K14E09E	7723	18N02K14A25P	7778	18N02K09J11S
7559	18N02K09E22T	7614	18N02K09M23P	7669	18N02K14E04Z	7724	18N02K14A25J	7779	18N02K09J01X
7560	18N02K14E02Z	7615	18N02K09M18Z	7670	18N02K14A24Z	7725	18N02K14A15Z	7780	18N02K14F06N
7561	18N02K14A12J	7616	18N02K09M13Z	7671	18N02K14A14Z	7726	18N02K14A05U	7781	18N02K14B21N
7562	18N02K14A02P	7617	18N02K09M14A	7672	18N02K14A09P	7727	18N02K09M25J	7782	18N02K14B21D
7563	18N02K09M07Z	7618	18N02K09M08P	7673	18N02K09M14U	7728	18N02K09M25E	7783	18N02K14B16T
7564	18N02K09M02J	7619	18N02K09M03Z	7674	18N02K09M04Z	7729	18N02K09M20P	7784	18N02K14B06I
7565	18N02K09I22J	7620	18N02K09M04K	7675	18N02K09I24P	7730	18N02K09M20J	7785	18N02K09N11T
7566	18N02K09I07Z	7621	18N02K09I23Z	7676	18N02K09I19Z	7731	18N02K09M15P	7786	18N02K09N01Y
7567	18N02K14E08F	7622	18N02K09I19A	7677	18N02K09I14J	7732	18N02K09M15E	7787	18N02K09N01T
7568	18N02K14A18A	7623	18N02K09I14Q	7678	18N02K09I04J	7733	18N02K09M10E	7788	18N02K09N01N
7569	18N02K14A13K	7624	18N02K09I13E	7679	18N02K14E10F	7734	18N02K09M05P	7789	18N02K09J21N
7570	18N02K14A13F	7625	18N02K09I03Z	7680	18N02K14A25F	7735	18N02K09I25J	7790	18N02K09J16T
7571	18N02K14A03K	7626	18N02K09I04Q	7681	18N02K14A15V	7736	18N02K09I25J	7791	18N02K09J11I
7572	18N02K09M23F	7627	18N02K09E24V	7682	18N02K14A10V	7737	18N02K09I20P	7792	18N02K09J06Y
7573	18N02K09M18V	7628	18N02K09E24Q	7683	18N02K14A10A	7738	18N02K09I15P	7793	18N02K14F06P
7574	18N02K09M03F	7629	18N02K09E24F	7684	18N02K09M20A	7739	18N02K09I05E	7794	18N02K14F06J
7575	18N02K09I13A	7630	18N02K14E09R	7685	18N02K09M05F	7740	18N02K14F06B	7795	18N02K14B01P
7576	18N02K14E08L	7631	18N02K14E09L	7686	18N02K09I25K	7741	18N02K14F01G	7796	18N02K09N11U
7577	18N02K14A08W	7632	18N02K14E09G	7687	18N02K09I25A	7742	18N02K14B16K	7797	18N02K09N06P
7578	18N02K14A03R	7633	18N02K14E04L	7688	18N02K09I15F	7743	18N02K14B16L	7798	18N02K09N01E
7579	18N02K14A03L	7634	18N02K09M24W	7689	18N02K09I10K	7744	18N02K14B11R	7799	18N02K09J11U
7580	18N02K09M23G	7635	18N02K09M19G	7690	18N02K09I05F	7745	18N02K14B06L	7800	18N02K09J06Z

El presente documento es de carácter informativo y no tiene ningún efecto legal. Dado que es un requisito informativo.





GOBERNACIÓN DE ANTIOQUIA



N°	CELDA	N°	CELDA	N°	CELDA	N°	CELDA	N°	CELDA
7801	18N02K09J06P	7853	18N02K14B22Z	7905	18N02K14B20M	7957	18N02K14C03Q	8009	18N02K09Q21F
7802	18N02K09J01U	7854	18N02K14B22U	7906	18N02K14B15M	7958	18N02K09P23K	8010	18N02K09Q21A
7803	18N02K09F21U	7855	18N02K14B22E	7907	18N02K14B10T	7959	18N02K14G03B	8011	18N02K14D21R
7804	18N02K14B22Q	7856	18N02K14B07J	7908	18N02K14B05C	7960	18N02K14C18B	8012	18N02K14D16W
7805	18N02K14B17A	7857	18N02K14B02J	7909	18N02K09N25S	7961	18N02K14C13R	8013	18N02K14D11W
7806	18N02K14B02Q	7858	18N02K09N22Z	7910	18N02K09N25M	7962	18N02K14C13L	8014	18N02K14D06R
7807	18N02K09N22F	7859	18N02K09N22J	7911	18N02K09N25I	7963	18N02K14C03B	8015	18N02K14D06L
7808	18N02K09N17V	7860	18N02K14B13F	7912	18N02K14B20J	7964	18N02K09P23W	8016	18N02K14D06G
7809	18N02K09N17F	7861	18N02K14B08V	7913	18N02K14B15P	7965	18N02K09P23B	8017	18N02K14D06B
7810	18N02K09N12A	7862	18N02K14B03K	7914	18N02K14B15J	7966	18N02K14C13X	8018	18N02K14D01L
7811	18N02K09N07K	7863	18N02K09N23Q	7915	18N02K14B05P	7967	18N02K14C03M	8019	18N02K14D21H
7812	18N02K09J22V	7864	18N02K14B13R	7916	18N02K14C21K	7968	18N02K14C23Y	8020	18N02K14D16C
7813	18N02K09J22Q	7865	18N02K14B13L	7917	18N02K14C01V	7969	18N02K14C18N	8021	18N02K14D11S
7814	18N02K09J12V	7866	18N02K14B08H	7918	18N02K14C06G	7970	18N02K14C08Y	8022	18N02K14D11M
7815	18N02K09J07V	7867	18N02K14B08C	7919	18N02K09P21R	7971	18N02K14C03T	8023	18N02K14D06S
7816	18N02K09J02V	7868	18N02K14B03B	7920	18N02K09P21B	7972	18N02K14C03P	8024	18N02K09Q21X
7817	18N02K14F02L	7869	18N02K09N23G	7921	18N02K14C16M	7973	18N02K14C19F	8025	18N02K09Q21H
7818	18N02K14F02B	7870	18N02K14B23T	7922	18N02K14C11M	7974	18N02K14C09A	8026	18N02K14D21Y
7819	18N02K14B17R	7871	18N02K14B08I	7923	18N02K09P21S	7975	18N02K09P24F	8027	18N02K14D11Y
7820	18N02K14B12R	7872	18N02K14B23P	7924	18N02K14C21T	7976	18N02K09P24A	8028	18N02K14D06Y
7821	18N02K14B12B	7873	18N02K14B18Z	7925	18N02K14C16Y	7977	18N02K09P19V	8029	18N02K14D06I
7822	18N02K14B02R	7874	18N02K14B13U	7926	18N02K14C11I	7978	18N02K14C04W	8030	18N02K14D06D
7823	18N02K14B02G	7875	18N02K14B08U	7927	18N02K14C01Y	7979	18N02K14C04B	8031	18N02K14D01N
7824	18N02K09J22G	7876	18N02K14B03U	7928	18N02K14C01T	7980	18N02K09P19W	8032	18N02K09Q21T
7825	18N02K09J22B	7877	18N02K09N23J	7929	18N02K14C01I	7981	18N02K14C19H	8033	18N02K14D21U
7826	18N02K09F22R	7878	18N02K14B09F	7930	18N02K14C01D	7982	18N02K09P24C	8034	18N02K14D16J
7827	18N02K14F02X	7879	18N02K14F04B	7931	18N02K14C21Z	7983	18N02K14C19T	8035	18N02K14D11U
7828	18N02K14F02S	7880	18N02K14B14L	7932	18N02K14C16E	7984	18N02K14C09Y	8036	18N02K14D11P
7829	18N02K14F02M	7881	18N02K14B24M	7933	18N02K14C06Z	7985	18N02K14C09I	8037	18N02K14D11J
7830	18N02K14B22H	7882	18N02K14B19X	7934	18N02K14C01P	7986	18N02K14C25Q	8038	18N02K14D06Z
7831	18N02K14B17M	7883	18N02K14B09S	7935	18N02K14C22K	7987	18N02K14C25F	8039	18N02K14D01J
7832	18N02K14B02S	7884	18N02K09N24M	7936	18N02K14C12K	7988	18N02K14C19P	8040	18N02K09Q21J
7833	18N02K09N17C	7885	18N02K14B19I	7937	18N02K14C07V	7989	18N02K14C20F	8041	18N02K09Q16Z
7834	18N02K09N07M	7886	18N02K14B14D	7938	18N02K09P22K	7990	18N02K14C10K	8042	18N02K14D22V
7835	18N02K09J17X	7887	18N02K14B09N	7939	18N02K09P22A	7991	18N02K14C09E	8043	18N02K14D22Q
7836	18N02K09J17S	7888	18N02K14B04N	7940	18N02K14C22M	7992	18N02K14C10A	8044	18N02K14D22G
7837	18N02K09J17H	7889	18N02K09N24I	7941	18N02K14C17C	7993	18N02K09P24U	8045	18N02K14D22A
7838	18N02K09J07H	7890	18N02K09N19Y	7942	18N02K14C12M	7994	18N02K09P19Z	8046	18N02K14D17V
7839	18N02K09F22M	7891	18N02K09N24Z	7943	18N02K14C07H	7995	18N02K14C05G	8047	18N02K14D17A
7840	18N02K14B17D	7892	18N02K09N24J	7944	18N02K14C02X	7996	18N02K14C05B	8048	18N02K14D07Q
7841	18N02K14B12Y	7893	18N02K09N19Z	7945	18N02K14C02M	7997	18N02K09P20W	8049	18N02K14D02F
7842	18N02K14B07Y	7894	18N02K14B25V	7946	18N02K14C02H	7998	18N02K14C15S	8050	18N02K09Q22Q
7843	18N02K14B02Y	7895	18N02K14B25F	7947	18N02K14G02E	7999	18N02K14C05C	8051	18N02K09Q22R
7844	18N02K14B02N	7896	18N02K14B05F	7948	18N02K14C17J	8000	18N02K14C25I	8052	18N02K09Q22L
7845	18N02K09N17D	7897	18N02K14B25L	7949	18N02K14C12Y	8001	18N02K14C20Y	8053	18N02K14D17X
7846	18N02K09N12Y	7898	18N02K14B05G	7950	18N02K14C12D	8002	18N02K14C20D	8054	18N02K14D17T
7847	18N02K09N12D	7899	18N02K09N25W	7951	18N02K14C07I	8003	18N02K14C15I	8055	18N02K14D12I
7848	18N02K09N07Y	7900	18N02K14F05C	7952	18N02K14C02U	8004	18N02K09P25I	8056	18N02K14D07Y
7849	18N02K09N02Y	7901	18N02K14B25Y	7953	18N02K09P22N	8005	18N02K14C25J	8057	18N02K14D07T
7850	18N02K09J12N	7902	18N02K14B25I	7954	18N02K09P22D	8006	18N02K14C05U	8058	18N02K09Q22T
7851	18N02K09J02Y	7903	18N02K14B20X	7955	18N02K09P17Y	8007	18N02K09Q21Q		
7852	18N02K09J02D	7904	18N02K14B20S	7956	18N02K14C23V	8008	18N02K09Q21K		

El presente documento es de carácter informativo y no tiene ningún efecto legal. Dado que es un requisito informativo.





GOBERNACIÓN DE ANTIOQUIA



5. CAPACIDAD ECONÓMICA

La evaluación de la capacidad económica consiste en establecer si la persona natural o jurídica tenga la suficiencia financiera para cumplir con los requisitos mínimos exploratorios de un contrato de concesión, la cual es evaluada a partir del 9 de junio de 2015.

De conformidad con la evaluación económica de fecha **2 de julio del 2022**, el proponente cumple con la capacidad económica para adelantar el proyecto minero contenido en la propuesta de contrato de concesión, de conformidad con lo establecido en la Ley 1753 del 9 de junio de 2015 – Ley del Plan Nacional de Desarrollo 2015-2018.

6. CONCERTACIÓN CON LA AUTORIDAD MUNICIPAL

El **27 de abril del 2028** , entre la secretaria de Minas de La Gobernación de Antioquia y el Alcalde Municipal de **VEGACHÍ**, se realizó jornada en la que luego de socializarse el estado actual del municipio, su caracterización y sus capas geográficas, se definió un área susceptible de vocación minera y al finalizar se suscribió acta de concertación.

El **24 de julio de 2017** , entre la secretaria de Minas de La Gobernación de Antioquia y el Alcalde Municipal de **YALÍ**, se realizó jornada en la que luego de socializarse el estado actual del municipio, su caracterización y sus capas geográficas, se definió un área susceptible de vocación minera y al finalizar se suscribió acta de concertación.

La propuesta debe ser llevada a audiencia pública minera en todos los municipios en los cuales tenga superposición para ser llevado a firma y registro minero.

El presente documento es de carácter informativo y no tiene ningún efecto legal. Dado que es un requisito informativo.





GOBERNACIÓN DE ANTIOQUIA



CONCLUSIONES:

Una vez efectuado el estudio técnico, jurídico y financiero, se determinó que la propuesta de contrato de concesión **503757**, cumple con los requisitos exigidos por la normatividad vigente. Por lo anterior, es viable para presentar en la audiencia pública de participación ciudadana.

Las áreas aquí presentadas pueden ser modificadas antes de la perfección del contrato de concesión minera.

Si con la ejecución de las actividades de exploración se establece que las mismas afectan directa o indirectamente la integridad étnica, social, económica y cultural de las comunidades indígenas y/o afrodescendientes, conforme al concepto que emita la autoridad competente, las mismas quedarán sujetas a la realización de la consulta previa, conforme a lo dispuesto en el artículo 330 de la Constitución Política, el convenio 169 de 1991 de la OIT y la Ley 21 de 1991.

DIANA MONTOYA
Técnico de Titulación Minera

El presente documento es de carácter informativo y no tiene ningún efecto legal. Dado que es un requisito informativo.

