

# **RENDICIÓN DE CUENTAS 2016**

# Tacómetro de Cumplimiento Físico Global 2016

El tacómetro de cumplimiento físico permite identificar el porcentaje de avance de manera global del Plan de Desarrollo en función de las metas físicas programadas para el año en vigencia; afectadas por la ponderación preestablecida por el Departamento Administrativo de Planeación.

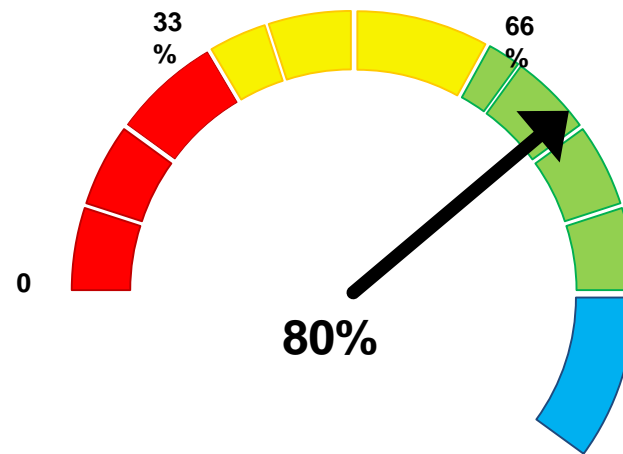

**Alerta:**  $0\% \leq x < 33\%$  **Atención:**  $33\% \leq x \leq 66\%$

**Normal:**  $66\% < x \leq 100\%$

**Superior:**  $x > 100\%$

Para lo transcurrido del año, la administración ha avanzado un **80%** de las metas físicas trazadas para la vigencia.

# PROYECTOS DETONANTES

# FERROCARRIL DE ANTIOQUIA

## AVANCE 1

- Se constituyó la sociedad promotora con cuatro socios:
- Departamento, Área Metropolitana, Idea, Metro.
- Ordenanza **No.06** de 2016
- Se realizó el aporte de todos los socios por \$13.700 millones



# FERROCARRIL DE ANTIOQUIA

## AVANCE 2

- La Gobernación solicitó las vías férreas al Gobierno Nacional
- Se suscribió el convenio número **01831** de 2016 con el cual el INVIAS le entrega a la Gobernación la servidumbre de la línea del Ferrocarril desde Puerto – Berrío hasta La Felisa, un total de **317** kilómetros.

# FERROCARRIL DE ANTIOQUIA

## AVANCE 3

### Paso por Parques del Río

- La Alcaldía de Medellín autorizó rediseño de Parques del Río para permitir que pase la línea del ferrocarril por el costado oriental.
- La Empresa Promotora contrató los rediseños de este tramo.

# FERROCARRIL DE ANTIOQUIA

## AVANCE 4

**La ANI realiza estudio de prefactibilidad del proyecto.**

El primer paso es la entrega del Tren Multipropósito:

- Pasajeros
- Carga
- Residuos
- Entre Caldas y Barbosa.

## PAVIMENTACIÓN DE VÍAS CAMPESINAS

- Se firmaron convenios con municipios para construir **216 kilómetros de vías**
- Se realizan **convites** que promueven la participación de la comunidad y dan sentido de pertenencia





## PAVIMENTACIÓN DE VÍAS CAMPESINAS

- **Contratados:** 216 km.
- **Terminados:** 135 km.
- **En proceso:** 81 km.
  
- **En proceso de contratación nuevo:** 123 km.
- **Inversión:** **40.000 millones**



## PAVIMENTACIÓN DE VÍAS A LOS MUNICIPIOS

SON 16 MUNICIPIOS SIN CARRETERA PAVIMENTADA

### UNO. ANORÍ – MEDELLÍN

- Se adjudicó licitación **Anorí-El Limón**
- **Kilómetros: 34**
- **Valor Total: \$64.260.080.357**  
(OBRA E INTERVENTORÍA)
- **Plazo: 22 MESES**



## PAVIMENTACIÓN DE VÍAS A LOS MUNICIPIOS

DOS. Variante Don Matías-Río Chico-Entrerriós  
4 Kilómetros - **\$1.900 millones**

TRES. Sonsón - La Quebra – Nariño  
1 kilómetro - **\$965 millones**

CUATRO. Ebéjico – Miserenga  
1 kilómetro - **\$965 millones**



## PAVIMENTACIÓN



- CINCO. Pueblo Rico – Jericó **3 kms. \$ 1.800 millones**
- SEIS. Heliconia – Alto del Chuscal **2 kms. \$1.200 millones**
- SIETE. Armenia – Alto del Chuscal **3 kms. \$ 1.800 millones**
- OCHO. Concepción – Barbosa **4 kms. \$ 2.400 millones**
- NUEVE. San Fermín – Briceño **3 kms. \$ 1.800 millones**
- DIEZ. El Tablazo – Betania **3 kms. \$ 1.800 millones**
- ONCE. Concepción – Alejandría **4 kms. \$ 2.400 millones**

## UNIR LOS MUNICIPIOS CON CICLOVÍAS Y BULEVARES

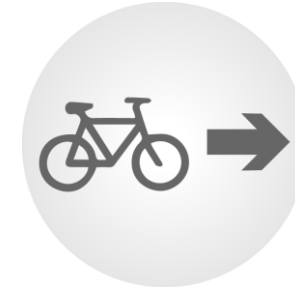

**Se contrataron diseños y se recibirán en marzo 31 de 2017**

- **Circuito Occidente**

Santa Fe de Antioquia – San Jerónimo – Sopetrán – Santa Fe de Antioquia

- Longitud: **61.1 kms.**

# UNIR LOS MUNICIPIOS CON CICLOVÍAS Y BULEVARES

## En proceso de diseño

- **Circuito Aburrá Norte**

Bello – Copacabana – Girardota – Barbosa.

- **Financiación:**

- Área Metropolitana (40%)

- Municipios (30%)

- Gobernación (30%)

- **Valor inversión: \$40.000 millones**

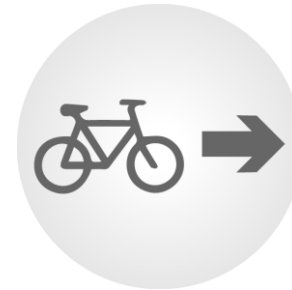

## UNIR LOS MUNICIPIOS CON CICLOVÍAS Y BULEVARES

- Guarne – Rionegro – La Ceja – El Retiro: **En diseño**
- Marinilla – Peñol – Guatapé: **Se financiará con APP**
- Chigorodó – Apartadó – Turbo: **En diseño**
- Envigado – Itagüí – Sabaneta – Caldas – La Estrella : **En diseño por el Área Metropolitana**

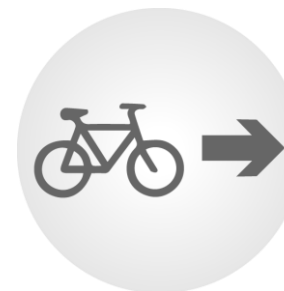

# ALIANZAS PÚBLICO - PRIVADAS

## ¿Qué son?

Es una alianza entre los sectores público y privado para la provisión de bienes o servicios.

El sector privado aporta capital.



# ALIANZAS PÚBLICO - PRIVADAS



## Pasos de una APP

1. Presentación de la propuesta para estudio de prefactibilidad
2. Preaprobación del proyecto
3. Diseños definitivos (6 meses)
4. Oferta pública (1 mes)
5. Iniciación de obra

**ANTIOQUIA ES EL PRIMER DEPARTAMENTO DE COLOMBIA  
EN INICIAR PROYECTOS DE APP**



## APP 1

### MARINILLA – EL PEÑOL – GUATAPÉ

- Responsable: Ingevías
- **Valor: \$192.246 millones de pesos.**
- Longitud: 31 km.
- La calzada pasa de 6 metros a 15 metros
- Incluye ciclovía y tercer carril



#### **Ventajas:**

- Ahorro en tiempo de Medellín a Guatapé: **40 minutos**
- Se dinamiza el turismo
- Valoriza tierras
- Atrae inversión a la zona
- Estado: En diseño definitivo

## APP 2 SANCHO PAISA – COLEGIO VERMONT – EL TABLAZO

- **Responsable:** Devimed
- **Extensión:** 13.3 km. En vía nueva-doble calzada
- Ahorra en tiempo 25 minutos para ir al aeropuerto JMC y al Mall Llanogrande
- **Inversión: 480 mil millones vale la obra física**
- **Velocidad:** 80 kilómetros por hora
- Incluye ciclovía y bulevar para caminantes
- Beneficia habitantes de los Valles de Aburrá y San Nicolás
- Estado: Diseño definitivo



## APP 3 PUERTO BERRÍO – REMEDIOS



- **Magdalena Medio – Nordeste**
- **Responsable:** Promesa Sociedad Futura Conexión Centro Caribe
- **Valor estimado: 650.000 millones.** Incluye operación y mantenimiento
- Reducir la longitud de 102 km a 86 km.
- Estado: Diseño definitivo

# TOTAL INVERSIÓN PRIVADA EN OBRAS PÚBLICAS EN PROCESO EN ANTIOQUIA

**1.2 billones de pesos**

Primeras APP a nivel regional

## HACIA EL MAR DE ANTIOQUIA

### TÚNEL DEL TOYO

Será el túnel más largo del país, con 9.8 kilómetros

**Valor del Proyecto**

**1.83 Billones**

**Desembolso a la Fecha**

**\$55.017.193.298**



## TÚNEL DEL TOYO



- Se subsanaron las deficiencias técnicas y jurídicas del contrato
- Se lograron acuerdos con los contratistas para desvirtuar problemas jurídicos
- Se trabaja en los diseños definitivos
- Se consulta a las comunidades
- Se tramita licencia ambiental
- Compra de predios



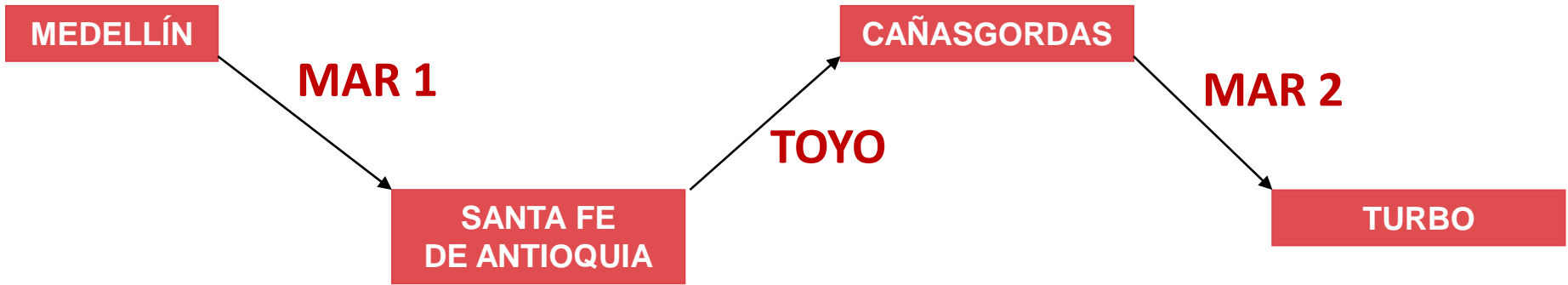

## CONCESIÓN MAR 1



### MEDELLÍN – CAÑASGORDAS

- Longitud: 171 kms.
- **Doble calzada Medellín – Santa Fe de Antioquia**
- Rehabilitación calzada Bolombolo – Santa Fe de Antioquia
- Mejoramiento calzada Santa Fe - Cañasgordas
- El Departamento entregó la vía Medellín – Santa Fe a los concesionarios
- **Se trabaja en el segundo túnel de Occidente**
- 41 puentes – 19 túneles
- Valor: **\$2.2 billones**

## CONCESIÓN MAR 2



- Autopista de la Prosperidad Cañasgordas – Mutatá
- Longitud: 139 kms.
- 51 puentes – 27 túneles
- Valor: **\$ 1.3 billones**
- Estado: Adjudicado y terminado trámite de licencia ambiental

# PUERTOS MAR DE ANTIOQUIA

Actualmente están en proceso tres puertos para Urabá



El más avanzado es  
**Puerto Antioquia**

Le siguen el de  
**Concreto y Pisisi**

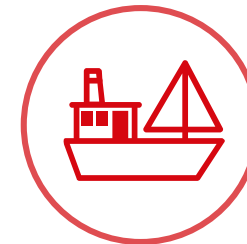

Hay una comisión trabajando en  
el análisis de los proyectos.

# PUERTOS MAR DE ANTIOQUIA

---

La meta de la Gobernación es ser socios del Puerto y terminarlo en este período

---

Ya existe la autorización de la Asamblea (Ordenanza No. **44 de 2016**) para invertir parte de las utilidades de Hidroituango en el Puerto.

---

Se deben empezar los trabajos en el primer semestre de 2017.

---

# CAUCASIA PREVENCIÓN DE INUNDACIONES

- Muro de contención de las aguas del Río Cauca para prevenir inundaciones
- Se abrirá concurso de méritos para el diseño
- Valor diseños más interventoría: **\$ 815.421.300**
- **Será modelo para evitar inundaciones en otros municipios**

## TÚNEL DE ORIENTE



- Se incrementó 25,7% el avance físico en el año 2016.
- Al finalizar 2016 se tiene un avance del 42.7%.
- Kilómetros construidos: 7. (incluye túnel Santa Elena 1, túnel Santa Elena 2, túnel Seminario)
- El contrato se firmó en diciembre de 1997 y caminaba muy despacio.
- A inicios de la actual administración se tenía un porcentaje acumulado de excavación del 17%.
- Se entregará en diciembre de 2018

## TÚNEL DE ORIENTE



En el Oriente había inconformidad por el cobro de valorización.



Esta Gobernación sustituyó la valorización por el cobro de la tasa de accesibilidad aeropuerto (\$120.000 millones)



En Las Palmas, a la altura de Chuscalito, habrá un intercambio vial en el acceso al túnel.



En la Glorieta de Sajonia, boca de salida del túnel, habrá otro intercambio.



# TRASLADO DE LA FLA

¿Por qué es conveniente el traslado?

La FLA está ubicada en un terreno muy costoso



Ese lote puede costar entre 500 mil y 700 mil millones de pesos

Actualmente Itagüí recibe 4.700 millones por concepto de predial

## TRASLADO DE LA FLA



**Si se traslada la FLA se hace un diseño atractivo**, se construye un referente urbano que sea la entrada a Itagüí y se pueden recibir **50.000 millones al año** por impuestos predial y de industria y comercio.

# INICIALMENTE FUERON SELECCIONADOS 4 LOTES

<p><b>ORIENTE</b></p> <p>No había muchos lotes disponibles. El clima frío no es adecuado para hacer ron</p>	<p><b>LA PINTADA</b></p> <p>Lote de la Hacienda Montenegro. Falta infraestructura de movilidad y agua</p>
<p><b>BELLO</b></p> <p>Puede recuperar un sector del Parque Tulio Ospina</p>	<p><b>BARBOSA</b></p> <p>La finca de la Universidad de Antioquia</p>

Se contrató estudio de prefactibilidad con una banca de inversión  
El lugar donde se instale la FLA será un nuevo polo de desarrollo, para atraer inversión.

# PARQUE DE DEPORTES A MOTOR (AUTÓDROMO)

Este primer año se trabajó en la búsqueda de un lote apropiado

El lote necesita condiciones especiales

```
graph TD; A[El lote necesita condiciones especiales] --- B((Área grande: 200 mil metros cuadrados)); A --- C((Cerca de áreas urbanas)); A --- D((De fácil acceso));
```

Área grande: 200  
mil metros  
cuadrados

Cerca de áreas  
urbanas

De fácil acceso

# PARQUE DE DEPORTES A MOTOR (AUTÓDROMO)

Se descartó oriente por falta de lotes

Se descartó occidente por dificultades de  
accesibilidad

Se exploran lotes en Bello y Barbosa

Es mi compromiso empezar obras **en**

**2017**

# HIDROITUANGO

- El departamento es propietario en un 52.89%
- Es la central más grande del mundo en construcción
- Generará 2.400 megavatios
- Se terminará, gracias a la asociación con epm<sup>®</sup>
- Avance de un **63%** del total acumulado de las obras del proyecto.
- Empezará a generar en el segundo semestre del año **2018**.

# HIDROITUANGO



Esta es una obra que en su mejor momento venderá **12.0 billones de pesos**

75  
Km.



Desde Ituango hasta Santa Fe de Antioquia habrá un embalse de **75 kilómetros**



Tendrá un gran impacto en el turismo de la zona  
Los municipios tendrán nuevos e importantes ingresos

Esta obra ha sido impulsada desde los gobernadores Luis Alfredo Ramos y Sergio Fajardo

# HIDROITUANGO

## MUNICIPIOS DE INFLUENCIA

BRICEÑO

BURITICÁ

ITUANGO

LIBORINA

PEQUE

SABANALARGA

SAN ANDRÉS DE  
CUERQUIA

SANTA FE DE  
ANTIOQUIA

TOLEDO

YARUMAL



## MICROCENTRALES



**Se trabaja con los municipios en la protección del agua.**

San José de la Montaña                      1,1 Mw – 2016

Generadora Alejandría                      15 Mw / 16 Mw – 2016

Juan García                                      4,5 Mw – 2017

Río Conde                                        3,5 Mw - 2018

## DEFENSA DEL AGUA



- La política más ambiciosa de la humanidad es defender el agua
- El programa de Protección de cuencas compra terrenos donde hay nacimientos de agua, en asocio con los municipios para que se encarguen de su cuidado.
- Estas tierras se vuelven espacio público
- Defensa del Río Medellín y ríos de Antioquia

## DEFENSA DEL AGUA



### PARQUES AMBIENTALES EN LOS MUNICIPIOS

---

Adquisición de predios por valor de **\$3.270.548.592**

---

Parque ambiental Chigorodó: **101 hectáreas**

---

Parque ambiental Marinilla: **61 hectáreas**

---

## DEFENSA DEL AGUA

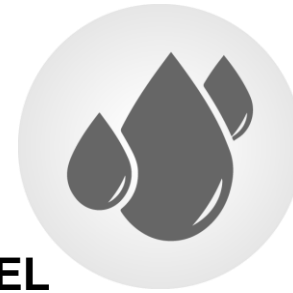

### PARQUE AMBIENTAL ALTO SAN MIGUEL

- 
- El Alto de San Miguel, donde nace el río Medellín, se declaró Área protegida
- 
- Son 1.622 hectáreas.
- 
- Alberga el 10% de la biodiversidad del país
- 
- 14% de las especies de mamíferos de Colombia.
-

## DEFENSA DEL AGUA



### PAGO POR SERVICIOS AMBIENTALES

Se aprobó la Ordenanza **No.49** del 30 de noviembre de 2016 o de BanCO2, que vinculará a 10.000 familias campesinas a las cuales se les pagará una mesada mensual para que cuiden el agua y los bosques en sus propias tierras.

Con apoyo de Corantioquia, Cornare, Área Metropolitana y Corpourabá y Ministerio del Medio Ambiente.

## DEFENSA DEL AGUA



### BASURA CERO ANTIOQUIA

- La Ordenanza **No. 10** de 2016 institucionalizó el programa Basura Cero Antioquia.
- Todos los municipios de Antioquia deben institucionalizar el programa **Basura Cero**, cuya meta es el aprovechamiento del 80% de los residuos sólidos y disposición final del 20% o menos
- 2017 inicia fase 1 en 44 municipios
- Cornare: 26 municipios
- Corantioquia: 11 municipios de Cartama
- Corpourabá: 7 municipios

# INFANCIA Y JUVENTUD

## BUEN COMIENZO ANTIOQUIA

- Ha impactado 120 municipios del departamento que incluye 1.653 veredas y corregimientos
- 59.083 familias formadas en habilidades parentales y prevención de violencia.
- 51.748 niños y niñas en primera infancia atendidos.
- 7.335 mujeres gestantes y lactantes vulnerables atendidas
- 407.010 complementos alimentarios entregados (1 mercado mensual)



# INFANCIA Y JUVENTUD

## ANTIOQUIA JOVEN

- 1.224 jóvenes capacitados en liderazgo juvenil y emprendimiento
- 30 iniciativas juveniles postuladas para acceder a acompañamiento técnico





MANÁ



ANTIOQUIA LIBRE DE DESNUTRICIÓN

---

**96.568.901 millones ejecutados**

---

MANÁ

MANÁ INFANTIL



---

Complemento alimentario para **150.000**  
**menores** de 6 años en los 125 municipios  
del departamento

---

**MANÁ**



**PROGRAMA DE ALIMENTACIÓN  
ESCOLAR**

---

Más de **300.000** niños atendidos en **117** municipios y más de **4.000** instituciones educativas

---

## INDEPORTES

- Contratación diseños de ciclorrutas: **182 kms** para Urabá, Occidente, Oriente y norte del Valle de Aburrá.
- Participación deportistas Juegos Departamentales y sector educativo: **122.121**
  - Deportistas de alto rendimiento apoyados: **1.202**
  - Deportistas en situación de discapacidad apoyados: **234**
- Metros cuadrados en proceso de construcción apoyados por INDEPORTES: **32.691**
  - Personas capacitadas en sector deporte: **1.723**

## INDEPORTES

- Entrenadores apoyados para deporte de alto rendimiento: **160**
- Diseño de escenarios deportivos (canchas fútbol 11): **30**
- Gestión de 18 escenarios deportivos por **22 mil millones**
- Personas que participaron en programas Por su Salud, muévase pues: **351.500**
- Niños y niñas beneficiados por programas de ludotecas: **8.976**

## LEY DE LICORES

- Indeportes promovió ante el Congreso de la República y ante el Gobierno Nacional la Ley de Licores (Ley 1816 de 2016).

### **Beneficios:**

- El 10% de los impuestos al alcohol potable para fabricar licores se destina al deporte.
- Incrementa el valor del impuesto al consumo de licores.
- Cambia la destinación de las rentas de licor para financiar la salud, el deporte y la educación

## CULTURA

- **\$ 3.071.571.528** invertidos en arte y cultura para la movilidad social, para garantizar y aumentar la oferta y cobertura de programas formativos y realización de eventos en las diferentes disciplinas artísticas.
- **\$1.576.468.899** invertidos para fortalecer el patrimonio cultural de Antioquia por medio de acciones que garanticen la protección de los bienes y manifestaciones culturales.

## POTA

- La Asamblea mediante Ordenanza No.22 del 11 de agosto de 2016 aprobó el Plan de Ordenamiento Territorial Agrícola - **POTA** para conocer las condiciones agroecológicas de los suelos para determinar las siembras con pertinencia.
- Se contrató con la Universidad Nacional de Colombia y la Unidad de Planificación Rural Agropecuaria del Ministerio de Agricultura – **UPRA**- la elaboración del **POTA**, ya finalizado y entregado
- **El POTA** se pondrá en funcionamiento en 2017



## AGRICULTURA

**“En Colombia los campesinos están al margen de la ley, porque la ley no los cubre. No se jubilan, no tienen vacaciones, no tienen salario fijo, ni seguridad social”.**

• Para redimir a los campesinos antioqueños se creó, por Ordenanza **No.50**, el **Fondo Empresarial Antioquia Siembra** con el propósito de invertir inicialmente \$150.000 millones propios y de gestión \$350.000 millones para intervenir 80.000 hectáreas de agricultura comercial.

## ANTIOQUIA SIEMBRA

- En Angelópolis, Hacienda La Clara se autorizó desarrollar 250 hectáreas para agricultura comercial.
- En Valparaiso y Támesis fue entregada la Hacienda Pescadero (700 hectáreas) para desarrollar agricultura comercial con los campesinos.
- En Valdivia avanza un proyecto de sustitución de cultivos por cacao con el Gobierno Nacional.
- Con la Universidad de Antioquia, la Gobernación de Antioquia aprobó realizar una siembra de 10.000 hectáreas por medio de recursos de Ciencia y Tecnología.

## AGRICULTURA

- La Asamblea aprobó la Ordenanza **No.53** que crea el **Programa para la Asistencia Técnica Directa Rural**, en ejercicio del principio de descentralización territorial para transferir recursos a los municipios para que presten asistencia directamente.
- Antioquia presentó plan de contingencia en cumplimiento del **Decreto 1500 de 2007 (Plantas de Beneficio)**, para lo cual este año se invirtieron aproximadamente \$10.000 millones en Amalfi, Sonsón, Anorí, Urrao, Ebéjico y Cañasgordas.

# EDUCACIÓN

## UNIVERSIDAD DIGITAL

- Se presentó ante el Ministerio de Educación Nacional el **estudio de factibilidad** para la Acreditación y Validación de la Universidad Digital de Alta Tecnología.
- El Ministerio de Educación Nacional solicitó nueva la información y ya le fue entregada.
- Se espera que entre enero y febrero de 2017 aprueben. Luego pasaría a la honorable Asamblea de Antioquia
- Se espera abrir inscripciones al finalizar el primer semestre del año.

# EDUCACIÓN

## BACHILLERATO DIGITAL

- Está lista la plataforma para la implementación del Bachillerato Digital.
- En enero de 2017 se abren las matrículas.



## EDUCACIÓN

### ANTIOQUIA LIBRE DE ANALFABETISMO

- Ordenanza **No. 7** de 2016 institucionaliza el programa Antioquia Libre de Analfabetismo.



SALUD



## 1. SAVIA SALUD

- Se creó con base en un estudio de Proantioquia
- En el primer año iba a perder **7.500 millones**
- En el segundo año perdería **7.600 millones**
- En el tercer año ganaría **600 millones**
- Pero en el primer año perdió **120.000 millones. En el segundo año perdió 131 mil millones**
- Fue el primer campanazo para tomar medidas pero no hubo acciones correctivas.
- Faltó control. Hubo descuido. Se puso un velo que impidió ver la realidad

**SALUD**



## 1. SAVIA SALUD

- A Savia Salud la recibimos moribunda. Tiene pérdidas acumuladas por **380 mil millones**
- A una empresa que pierde 5 veces su patrimonio la ronda el fantasma de la liquidación.
- La Gobernación apoya los esfuerzos para ver si se puede salvar a Savia Salud.
- Se aprobó un plan de salvamento que requiere vigilancia
- Es necesario que el Gobierno Nacional cumpla enviando los recursos que necesita la salud.
- Antioquia paga cumplidamente a Savia Salud por los **1.611.030 afiliados** un valor de **\$171.000 millones**



## 2.SECRETARÍA DE SALUD



- Se recibió con déficit de **300 mil millones** de pesos.
- El Gobierno Nacional transfirió a los departamentos el pago de los servicios no incluidos en el Plan Obligatorio de Salud (No POS), pero no le entrega los recursos.
- No POS valen **200.000 millones** y el Gobierno Nacional solo aporta **60.000 millones**.

## FORTALECER LA RED DE HOSPITALES PÚBLICOS



- Está en construcción el Hospital Mental más grande de América Latina.
- **17.000 millones** invertidos en el Hospital La María para convertirlo en el hospital más moderno para atender las enfermedades de la mujer. Con apoyo de Área Metropolitana
- **\$6.750 millones** en proceso de contratación en el Hospital de Entreríos
- Hospital César Uribe Piedrahíta de Cauca, en proceso de terminación. **\$28.000 millones** de inversión en 2016.
- Hospital de Caldas en proceso de diseño.
- Total inversión **60.000 millones**

## RECURSOS DE SALUD



**Antioquia es el departamento que más invierte en salud**

- FLA. - \$85.000 millones
- La Lotería de Medellín - \$28.000 millones
- El Chance - \$49.000 millones
- Hacienda - \$2.000 millones
- De ingresos propios (La María) - \$10.000 millones

**Aportes frescos en salud, final 2016 - \$50.000 millones**

## VIVIENDA DIGNA

- Viviendas **urbanas nuevas** iniciadas en 2016 – **2.580**
- Viviendas **rurales nuevas** iniciadas en 2016 – **4.470**
- Mejoramiento de vivienda urbana 2016 – **509**
- Mejoramiento de vivienda rural 2016 – **4.417**
- Titulación 2016 – **4.120**

## UNIDAD CON ÁREA METROPOLITANA



Hemos logrado un clima de armonía y trabajo conjunto entre Municipios, Alcaldía de Medellín, EPM, Área Metropolitana y Gobernación.

## UNIDAD CON ÁREA METROPOLITANA

Revivimos la Comisión Tripartita con la **Alcaldía de Medellín** y el **Área Metropolitana**.

Con el Área Metropolitana trabajamos en el Ferrocarril de Antioquia, la construcción de vías, las ciclovías y proyectos como el Hospital de Caldas y el Coliseo de Girardota.

## DEFENSA DE ANTIOQUIA

# Belén de Bajirá es Antioquia

Las comisiones de Ordenamiento Territorial del Senado y la Cámara de Representantes rechazaron el informe técnico de IGAC, reconociendo la soberanía de Antioquia sobre este territorio

## DEFENSA DE ANTIOQUIA

10% de la venta de Isagén para  
obras sociales



# DESCENTRALIZACIÓN

## PROVINCIAS

Se aprobó la Ordenanza No. 54 que crea la Provincia Administrativa y de Planificación Cartama.

# PROVINCIA DE CARTAMA

Se constituyó la Provincia de Cartama con  
11 municipios del Suroeste

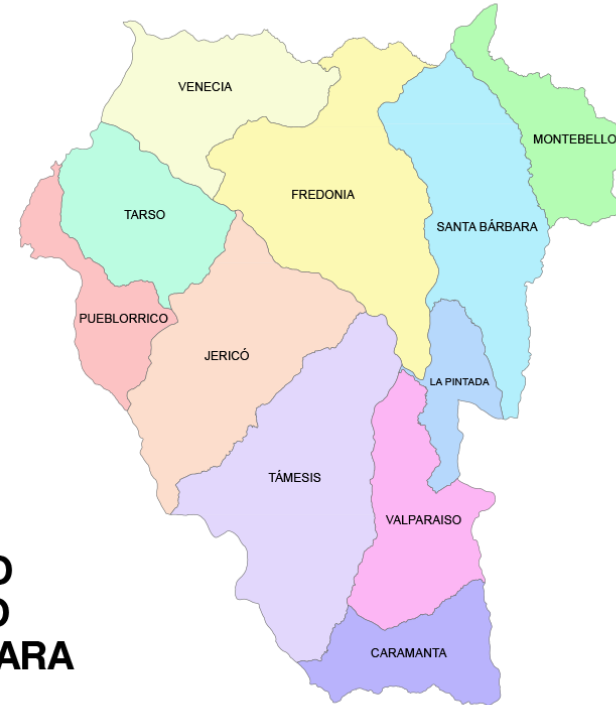
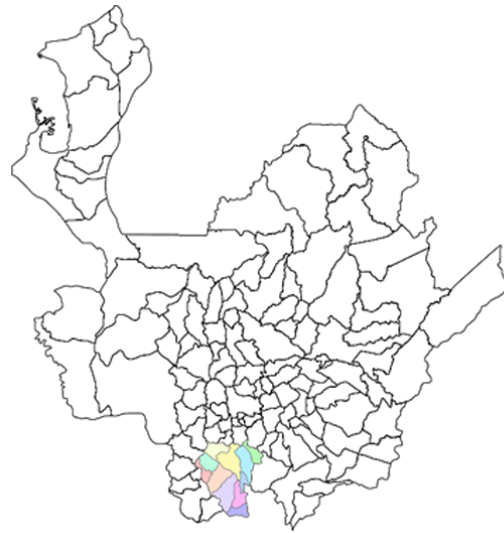

- CARAMANTA
- FREDONIA
- JERICÓ
- LA PINTADA
- MONTEBELLO
- PUEBLO RICO
- SANTA BÁRBARA
- TÁMESIS
- TARZO
- VALPARAISO
- VENECIA

# DESCENTRALIZACIÓN

Se firmó el acta de intención para la constitución  
del **Área Metropolitana de Oriente**

## CIUDADELAS INDÍGENAS

**Se harán Ciudades Indígenas en los resguardos.**

Diseños arquitectónicos, estudio de materiales, presupuesto y socialización en asambleas indígenas para la construcción de **100 viviendas** en el resguardo Cristianía con una inversión de **3.400 millones**

## APOYO A CULTURAS ANCESTRALES

- Trámites para la ampliación y constitución de 4 resguardos indígenas.
- Dotación de 9 Casas de Gobierno en resguardos indígenas.
- Capacitación de la Guardia Indígena en 4 municipios

# BURITICÁ

## BUENA MINERÍA PARA ANTIOQUIA

Piloto en el País

- BURITICÁ
- Programa piloto en el país contra la minería ilegal y sus problemas asociados.
- Fortalecer institucionalidad y mejorar las condiciones económicas y sociales de la población.
- 5 subcontratos del programa de formalización minera.
- Salida voluntaria de **3.040** mineros ilegales
- Decomisos por \$95.820 millones
- Operativos cívico-militares

## PROCESO DE PAZ

---

Soy defensor irrevocable del Proceso de Paz

---

Para que sea exitoso se requiere orden y disciplina

---

Reclamo del Gobierno cumplimiento a los compromisos  
adquiridos

---

# VICEALCALDÍAS DE SEGURIDAD Y CONVIVENCIA

## CUERPOS DE PAZ

Las zonas que abandonan las FARC-EP son territorios alejados, hostiles para la comodidad de las ciudades, sin servicios públicos, sin carreteras, con la cultura de la ley del más fuerte, sin presencia del Estado y rodeados de minas antipersonas.

Se busca fortalecer el equipo de trabajo del alcalde del municipio con el apoyo de las Vicealcaldías de Seguridad y Convivencia, ejercidas por militares activos de alto nivel.

Cada vicealcaldía va a recibir la ayuda de practicantes universitarios para constituir un cuerpo de paz.



## VISITAS A MUNICIPIOS

En 2016 el Gobernador de Antioquia realizó **78** visitas a **50** municipios.

# ANTIOQUIA

Brinda **la mejor atención a la ciudadanía**, según el DNP

# ANTIOQUIA

Tiene el **Mejor Plan de Desarrollo del País**,  
según el DNP

Planeación Nacional, las Universidades de los Andes, del Rosario, Santo Tomás, Externado de Colombia, Piloto y Central, el Banco Mundial, la Corporación Andina de Fomento y la Federación Nacional de Personeros

Escogieron a **Antioquia Piensa en Grande** como el Mejor Plan de Desarrollo del País.

# ANTIOQUIA

Tiene el **Mejor Gobernador del país**

Las encuestas realizadas por Gallup cada dos meses han dado como resultado que Luis Pérez Gutiérrez es el mejor Gobernador del País

Trabajamos en la consolidación de la Cultura  
de **Pensar en Grande** y a largo plazo.

*“Es más fácil hacer un  
doctor que un campesino.  
Al campesino lo hace la  
vida”*

*Pepe Mujica*

