

En
Antioquia
tenemos vías
para la seguridad
y la competitividad

Conoce el estado
de las vías para
este fin de semana



Diciembre
19

| **2025**



Nueva Vía al Mar – Gonzalo Mejía Trujillo



GOBERNACIÓN DE ANTIOQUIA
República de Colombia

Estado de las vías en Antioquia

Medellín, diciembre 19 de 2025

- Actualmente se tienen **30 frentes activos** con maquinaria atendiendo diferentes emergencias viales y puntos críticos en todo el Departamento.
- Los corredores viales con mayor afluencia de vehículos se encuentran habilitados. Se recomienda a los usuarios transitar con precaución, respetar las señales de tránsito y seguir las indicaciones de las autoridades.
- Hay restricción a vehículos pesados en Puente Iglesias
- Con el objetivo de mantener una red vial eficiente y segura, la Secretaría de Infraestructura Física de Antioquia tiene sus contratos de atención a emergencias y mantenimientos subregionales activos.
- Además, debido a la temporada de más lluvias, despliega personal técnico y maquinaria amarilla en diversos puntos del territorio para abordar cualquier situación que pueda afectar la movilidad de los antioqueños.





Frentes activos por emergencias viales:

Suroeste:

- 1. Camilo C – El Cinco – Fredonia
- 2. Remolino – Hispania – Puerto Boy – La Bodega – Andes – Jardín – Alto de Ventanas
- 3. Cangrejo (río Cauca) – Altamira
- 4. Betulia – Urrao
- 5. Venecia – Bolombolo
- 6. Concordia – La Quiebra – Betulia

Occidente

- 7. La Miserenga (Cruce Ruta 62) – Ebéjico – Sevilla – Heliconia – Alto del Chuscal
- 8. Guintar – El Encanto (Anzá)





Frentes activos por emergencias viales:

Oriente

- 9. San Rafael – La Palma – La Holanda – San Carlos
- 10. Narices – La Holanda
- 11. Berrío (cruce ruta 60) – San Vicente
- 12. Granada – El Chocó – San Carlos

Norte

- 13. Santa Rosa de Osos (Ruta 26) – Puente Gabino
- 14. Campamento – Anorí
- 15. La Apartada (San José de la montaña) – Toledo – Matanzas

Magdalena Medio

- 16. La Y – Yondó

Área Metropolitana

- 17. Barbosa – Concepción

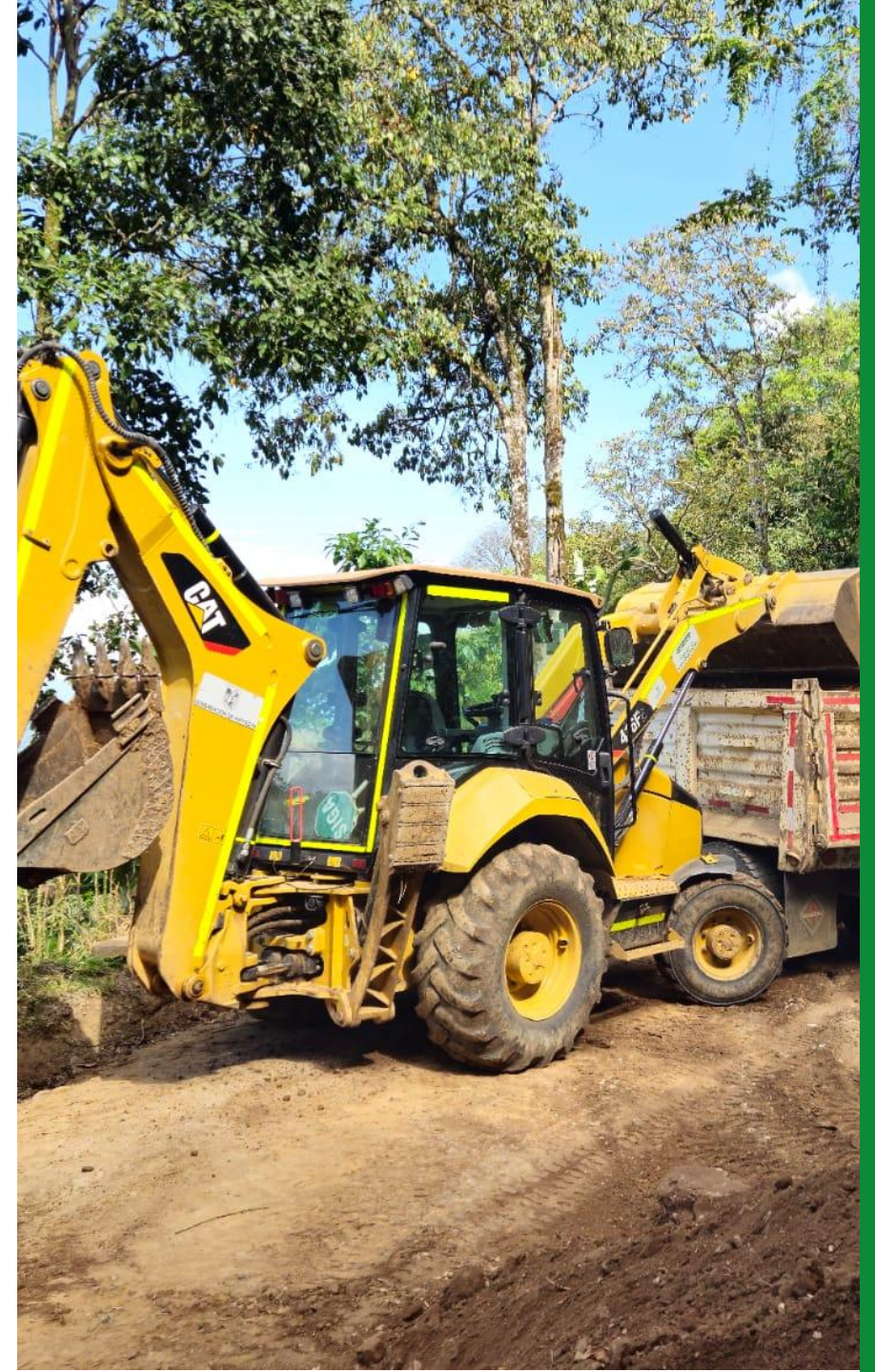



Frentes activos por puntos críticos:

Suroeste:

- 18. San José – Pabón – La Eme
- 19. Nendo – Mandé – Vásquez Nuevo (Urrao)
- 20. Bolívar – Samaria – El Chaquiro (Salgar)

Bajo Cauca

- 21. El Bagre – Puerto Claver

Urabá

- 22. Arboletes – El Tambito

Occidente

- 23. Uramita Pequ





Frentes activos por puntos críticos:

Oriente

- 📍 24. El Peñol – San Vicente
- 📍 25. Nariño – Puente Linda
- 📍 26. La Quiebra – Santa Ana (Granada)

Nordeste

- 📍 27. La Y – Remedios
- 📍 28. Santo Domingo – Alejandría

Norte

- 📍 29. Guadalupe – Río Arriba
- 📍 30. Liborina – Partidas (San José De la Montaña)





El domingo 21 de diciembre el Túnel de Oriente tendrá tránsito unidireccional entre las 5:00 p.m. y las 9:00 p.m., en sentido Rionegro – Medellín.

El domingo 21 diciembre habrá ciclovía en Las Palmas, por lo cual la circulación será en un solo carril de 5:30 a.m. a 12:00 m., en el carril de izquierdo de la calzada de ascenso.





Novedades en la subregión SUROESTE:

Volver
al mapa



Restricción a vehículos con peso superior a 17 toneladas en el puente “Puente Iglesias”, según Resolución 2025060446576 del 15 de septiembre de 2025.

De esta manera, solo se permite el tránsito a los vehículos de categoría I y II:

- *Categoría I. Automóviles, camperos, camionetas, microbuses con ejes de llanta sencilla.*
- *Categoría II. Buses, busetas, microbuses con eje trasero de doble llanta y camiones de dos ejes.*

La vía alterna para los vehículos pesados tipo camión superiores a 17 toneladas es: Medellín – Bolombolo - Santa Fe de Antioquia - La Pintada.

Estado de las
Vías en Suroeste



GOBERNACIÓN DE ANTIOQUIA
República de Colombia

Desde la Secretaría de Infraestructura Física de Antioquia se le recomienda a toda la comunidad:

1. Consultar la información oficial sobre el estado de las vías departamentales en las redes sociales de la Gobernación de Antioquia o en la página web www.antioquia.gov.co. Para las vías nacionales pueden consultar las redes del Invías o ingresar a www.invias.gov.co.
2. Evitar transitar en condiciones de lluvias intensas.
3. No conducir si se ha ingerido licor o alguna sustancia psicoactiva.
4. Transitar con precaución en horarios nocturnos.
5. Respetar las señales de tránsito.
6. Acatar y respetar las indicaciones de autoridades y controladores viales.

La Secretaría de Infraestructura continúa firme por Antioquia desempeñando un papel fundamental en el desarrollo y mantenimiento de la infraestructura vial, por eso, este fin de semana los invitamos a visitar las subregiones y a disfrutar en familia de las maravillas que tiene Antioquia.

