



GOBERNACIÓN DE ANTIOQUIA



SECRETARÍA DE MINAS - GOBERNACIÓN DE ANTIOQUIA
DIRECCIÓN DE TITULACION MINERA

INFORME TÉCNICO, ECONÓMICO Y JURÍDICO DE LA PROPUESTA DE
CONTRATO DE CONCESION No. 503641

MINERAL	ARENAS, GRAVAS MINERALES DE ORO, COBRE Y SUS CONCENTRADOS
FECHA DE RADICACIÓN	29 de noviembre de 2021
PROPONENTE	NEGOCIOS MINEROS S.A
ÁREA DEFINIDA SUSCEPTIBLE DE CONTRATAR	7752,5462 HECTÁREAS DISTRIBUIDAS EN UNA (01) ZONA.
UBICACIÓN	AMALFI, VEGACHÍ, YALÍ, YOLOMBÓ

MEDELLÍN, JULIO 1 DE 2022

El presente documento es de carácter informativo y no tiene ningún efecto legal. Dado que es un requisito informativo.





GLOSARIO MINERO

Abandono (industria minera): Fase del Ciclo Minero durante la cual tiene lugar la disminución gradual de la producción, la elaboración del plan de cierre de la mina, el retiro de los equipos mineros, la disposición de activos y excedentes, el cierre y la restauración de las excavaciones mineras, y las actividades para la prevención y la mitigación de los impactos ambientales por el cierre de la operación.

Actividad: Proceso o grupo de operaciones que constituyen una unidad cuyo resultado es un conjunto de bienes o servicios. Los bienes y servicios producidos pueden ser característicos de esa u otra actividad.

Área libre: Área disponible o no adjudicada, que podrá ser otorgada a un solicitante.

Autoridad ambiental: Es la autoridad que tiene a su cargo fiscalizar los recursos naturales renovables, aprobar estudios de impacto ambiental, adoptar términos y guías, aprobar la Licencia Ambiental, delimitar geográficamente las reservas forestales

Autoridad minera: Autoridad nacional que tiene a su cargo la administración de los recursos mineros, titulación, registro, asistencia técnica, fomento, fiscalización y vigilancia de las obligaciones emanadas de los títulos y solicitudes.

Canon superficiario: Contraprestación que cobra la entidad contratante sobre la totalidad del área de la concesión durante la exploración, el montaje y la construcción o sobre las extensiones de las mismas que el contratista retenga para explorar durante el período de explotación.

Catastro Minero Nacional: Conformación física en documentos cartográficos de todas las alinderaciones de las áreas que son objeto de Títulos Mineros o solicitudes para explorar o explotar minerales, así como las áreas de reserva para utilidad pública, parques naturales, zonas de protección ecológica, agrícola o ganadera, perímetros urbanos, entre otros.

Ciclo minero: Diferentes fases que ocurren durante el desarrollo de un proyecto minero.

Derecho a explorar minerales: Es el derecho que se les confiere a los beneficiarios de títulos mineros a realizar, dentro de una zona determinada, trabajos dirigidos a establecer la existencia de depósitos y yacimientos de minerales, la geometría del depósito, la viabilidad técnica de extraerlos, sus reservas en calidad y cantidad comercialmente explotable y el impacto que sobre el medio ambiente y el entorno social puedan causar estos trabajos.

Derecho a explotar: Es el derecho que tiene el beneficiario de un título minero para realizar un conjunto de operaciones que tiene por objeto la extracción o la captación de los minerales yacientes en el suelo o el subsuelo dentro de un área determinada.

Desarrollo sostenible: Desarrollo que conduce al crecimiento económico, a la elevación de la calidad de vida, a la productividad de las personas y al bienestar social, sin agotar la base de los recursos

El presente documento es de carácter informativo y no tiene ningún efecto legal. Dado que es un requisito informativo.





GOBERNACIÓN DE ANTIOQUIA



naturales renovables en que se sustenta, ni deteriorar el medio ambiente o el derecho de las generaciones futuras a utilizarlo para la satisfacción de sus propias necesidades

Diagnóstico Ambiental de Alternativas -DAA: Estudio elaborado con el fin de suministrar la información requerida para evaluar y comparar las diferentes opciones bajo las cuales sea posible desarrollar un proyecto con el fin de optimizar y racionalizar el uso de los recursos ambientales y evitar o minimizar los riesgos, efectos e impactos negativos

Evaluación de impacto ambiental: Estudio técnico de carácter multidisciplinario, encaminado a predecir, identificar, valorar y corregir los efectos o impactos ambientales que sobre el medio producen determinados proyectos. Procedimiento a través del cual, las autoridades ambientales autorizan proyectos específicos, así como las condiciones a las que se sujetarán para su ejecución.

Licencia ambiental: Autorización que otorga la autoridad competente a una persona natural o jurídica, para la ejecución de un proyecto, obra o actividad. Autorización que otorga la autoridad competente para la construcción, el montaje, la explotación objeto del contrato y el beneficio y para las labores adicionales de exploración durante la etapa de explotación.

Permiso ambiental: Autorización que concede la autoridad ambiental para el uso o el beneficio temporal de un recurso natural.

Plan de Manejo Ambiental –PMA: Instrumento de gestión eminentemente práctico, en el que de manera detallada se establecen las acciones que se requieren para prevenir, mitigar, controlar, compensar y corregir los posibles efectos o impactos ambientales negativos causados en desarrollo de un proyecto, una obra o una actividad; incluye también los planes de seguimiento, evaluación y monitoreo, y los de contingencia. Se diferencia de los estudios DAA y EIA en que éstos son estudios prospectivos que se elaboran para acciones proyectadas, mientras que el PMA tiene como base un escenario real, intervenido, sobre el cual están ocurriendo impactos perfectamente identificables, en la mayoría de los casos.

Polígono: Figura geométrica que representa un área de interés.

Procedimiento administrativo minero: Son los trámites, diligencias y resoluciones que integran el procedimiento gubernativo.

Programa Mínimo Exploratorio –Formato A: Documento que contempla las actividades que se deben ejecutar, la inversión necesaria y los manejos ambientales y laborales mínimos que tendrán que desarrollarse en el desarrollo de las actividades exploratorias.

Programa de Trabajos y Obras –PTO: Es el resultado de los estudios y trabajos de exploración, que presenta el concesionario, antes el vencimiento definitivo de este período, para la aprobación de la autoridad concedente que se anexa al contrato como parte de las obligaciones técnicas.

Regalía: Contraprestación obligatoria por la explotación de los recursos no renovables.

El presente documento es de carácter informativo y no tiene ningún efecto legal. Dado que es un requisito informativo.





GOBERNACIÓN DE ANTIOQUIA



Título minero: Es el contrato de concesión minera debidamente perfeccionado e inscrito en el Registro Nacional Minero que otorga el derecho a explorar y explotar el suelo y el subsuelo minero de propiedad de la Nación.

Zonas de exclusión de la minería: zona en las que no podrán ejecutarse trabajos y obras de exploración y explotación mineras por estar declaradas y delimitadas como de protección y desarrollo de los recursos naturales renovables o del ambiente.

El presente documento es de carácter informativo y no tiene ningún efecto legal. Dado que es un requisito informativo.





GOBERNACIÓN DE ANTIOQUIA



SECRETARÍA DE MINAS - GOBERNACIÓN DE ANTIOQUIA
DIRECCIÓN DE TITULACION MINERA
INFORME TÉCNICO, JURÍDICO Y ECONÓMICO DE LA PROPUESTA DE CONTRATO
No. 503641

1. GENERALIDADES:

Mediante el Decreto 4134 de 3 de noviembre de 2011, se creó la Agencia Nacional de Minería ANM, como una agencia estatal de naturaleza especial, adscrita al Ministerio de Minas y Energía, cuyo objeto es la administración integral de los recursos minerales de propiedad del Estado, promover su aprovechamiento óptimo y sostenible.

Ahora bien, mediante convenio interadministrativo No. 002 de 2015, que tiene por objeto: “El Delegatario se obliga a realizar todas las actividades y gestiones técnicas, jurídicas, económicas y administrativas necesarias con recursos propios, para el cabal cumplimiento de la función delegada de conformidad con la constitución política de Colombia” y la Resolución No. 0271 del 18 de abril de 2013, prorrogada mediante las Resoluciones Nos. 0229 del 11 de abril de 2014, 210 del 15 de abril de 2015, 229 del 14 de abril de 2016 y 022 del 20 de enero de 2017, es la Secretaría de Minas de la Gobernación de Antioquia la Autoridad Minera competente en jurisdicción de éste Departamento

Con fundamento en lo anterior, La Secretaria de Minas del Departamento de Antioquia, en uso de sus atribuciones tiene la competencia para evaluar técnica, económica y jurídicamente las propuestas de contrato de concesión que presentan los particulares interesados en desarrollar un proyecto minero.

El proceso de contratación y titulación minera se encuentra a cargo de la Dirección de Titulación Minera de la Secretaria de Minas del Departamento de Antioquia, quien, a través del archivo de la dependencia recepciona los documentos soportes de las propuestas que previamente fueron radicadas a través de la página web de la Agencia Nacional de Minería (www.anm.gov.co).

Previo el otorgamiento del título minero se debe adelantar un procedimiento administrativo en el que se evalúa en primer lugar, que exista un área libre para hacer minería. ¿Qué significa esto? que no tenga superposición con un área excluida para la minería, las cuales se encuentran determinadas en la normatividad que regula la materia, y que no presente superposición con alguna otra propuesta de contrato. En segundo lugar, se evalúa que el interesado cumpla con los requisitos de orden técnico, económico y jurídico previstos en la ley minera para el otorgamiento de un título minero.

Al respecto es de señalar que entre las zonas excluidas de la minería se encuentran: Parques Nacionales Naturales, Parques Naturales Regionales, Zonas de Reservas Natural Protectoras y los Páramos y Humedales con categoría Ramsar. La Agencia Nacional de Minería, en calidad de Autoridad Minera Nacional, está en constante coordinación con el Ministerio de Ambiente y Desarrollo Sostenible, Parques Nacionales Naturales y las Corporaciones Autónomas Regionales con el fin de mantener actualizadas las áreas excluidas y restringidas de minería, e incluirlos en el Catastro Minero Colombiano.

El presente documento es de carácter informativo y no tiene ningún efecto legal. Dado que es un requisito informativo.





El objetivo del procedimiento tendiente a la contratación minera, que se encuentra a cargo de la Dirección de Titulación Minera, busca verificar que la propuesta de contrato de concesión reúna la totalidad de los requisitos definidos por la normatividad minera, tales como:

- Verificación de requisitos técnicos, económicos y jurídicos
- Concertación con los entes territoriales
- Participación ciudadana

De acuerdo con los lineamientos de las sentencias proferidas por la Corte Constitucional, se estipuló un protocolo por parte de la Autoridad Minera Nacional, en el que además de la concertación con los Alcaldes Municipales y luego de evaluados los elementos técnicos, económicos y jurídicos, la Secretaría de Minas del Departamento de Antioquia debe realizar una **Audiencia de Participación Ciudadana**, en la que se presentan todos los proyectos mineros que fueron determinados como viables para el municipio en el que se llevará a cabo la audiencia, la cual permite la inscripción de personas que quieran intervenir, expresar sus inquietudes, preguntas y/o comentarios sobre dichas propuestas.

Esta audiencia tiene por objeto que la comunidad se entere, sobre los proyectos mineros que se van a realizar en el municipio, quienes los ejecutaran, actividades que se van a desarrollar, así como los posibles impactos de los proyectos exploratorios, y se habla de exploratorios, toda vez que en esta etapa no se sabe si todos los proyectos van a llegar a la etapa de explotación.

La participación en la audiencia es libre, siendo necesaria la inscripción para las intervenciones y dejar consignados las inquietudes sobre el proyecto de su interés.

Una vez se cumplan todos estos requisitos, se puede suscribir un contrato de concesión, el cual es otorgado por un término de 30 años, el cual comprende las siguientes etapas:

Figura N°1 Ciclo Minero

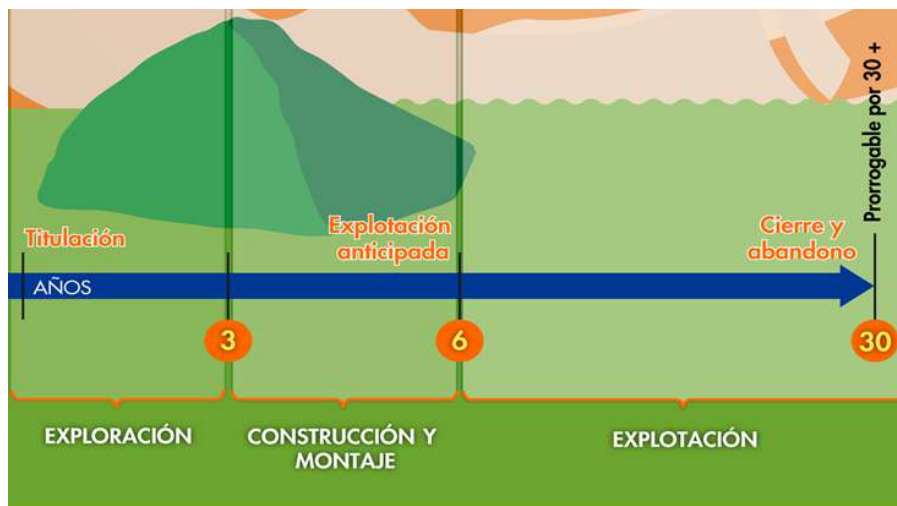

El presente documento es de carácter informativo y no tiene ningún efecto legal. Dado que es un requisito informativo.





Retomando la definición que trae el artículo 45 de la Ley 685 de 2001- Código de Minas- sobre el contrato de concesión minera este “(...) es el que se celebra entre el Estado y un particular para efectuar, por cuenta y riesgo de este, los estudios, trabajos y obras de exploración de minerales de propiedad estatal que puedan encontrarse dentro de una zona determinada y para explotarlos en los términos y condiciones establecidos en este Código. Este contrato es distinto al de obra pública y al de concesión de servicio público”, se tiene que la ejecución del título minero se desarrolla por etapas, la cuales corresponden al ciclo minero, así:

- **Etapas N° 1 Exploración:**

Tiene una duración de 3 años, prorrogable hasta por 8 años, de dos en dos. Esta etapa tiene como objetivo calcular las reservas minerales y realizar el Programa de Trabajos y Obras (PTO) y el Estudio de impacto Ambiental (EIA) necesarios para el desarrollo del proyecto minero. En esta etapa, el contratista debe cumplir con los permisos ambientales a los que haya lugar conforme al Plan Único de Exploración (PUE), allegar el informe semestral y anual- Formatos Básicos Mineros (FBM), adquirir una póliza minero ambiental y adicionalmente, cumplir con el pago del canon superficiario.

Como resultado de los estudios y trabajos de exploración, el concesionario, antes del vencimiento definitivo de este período, debe presentar para la aprobación de la autoridad concedente, el Programa de Trabajos y Obras de Explotación que se anexará al contrato como parte de las obligaciones, el cual debe contener los siguientes elementos y documentos:

1. Delimitación definitiva del área de explotación.
2. Mapa topográfico de dicha área.
3. Detallada información cartográfica del área y, si se tratare de minería marina especificaciones batimétricas.
4. Ubicación, cálculo y características de las reservas que habrán de ser explotadas en desarrollo del proyecto.
5. Descripción y localización de las instalaciones y obras de minería, depósito de minerales, beneficio y transporte y, si es del caso, de transformación.
6. Plan Minero de Explotación, que incluirá la indicación de las guías técnicas que serán utilizadas.
7. Plan de Obras de Recuperación geomorfológica paisajística y forestal del sistema alterado.
8. Escala y duración de la producción esperada.
9. Características físicas y químicas de los minerales por explotarse.
10. Descripción y localización de las obras e instalaciones necesarias para el ejercicio de las servidumbres inherentes a las operaciones mineras.
11. Plan de cierre de la explotación y abandono de los montajes y de la infraestructura.

Simultáneamente con el Programa de Trabajos y Obras –PTO, el contratista debe presentar el estudio que demuestre la factibilidad ambiental de dicho programa, sin la aprobación expresa de este estudio y la expedición de la Licencia Ambiental correspondiente, no habrá lugar a la iniciación de los trabajos y obras de explotación minera. Adicionalmente las obras de recuperación geomorfológica, paisajística y forestal El presente documento es de carácter informativo y no tiene ningún efecto legal. Dado que es un requisito informativo.





del ecosistema alterado deben ejecutarse por profesionales afines a cada una de estas labores. Dicha licencia con las restricciones y condicionamientos que imponga al concesionario, formarán parte de sus obligaciones contractuales.

Adicionalmente, de acuerdo a la resolución 708 de 2016 de la ANM, el titular minero debe presentar el **Plan de Gestión Social a la autoridad minera, a más tardar dentro de los 30 días anteriores a la fecha de finalización de la etapa de exploración**, en el entendido que la ejecución de dicho plan debe iniciarse con la etapa de construcción y montaje.

- **Etapa 2 Construcción y Montaje:**

Esta etapa tiene una duración de 3 años, prorrogable por 1 año más, se realiza luego y solo si la Secretaria de Minas del Departamento de Antioquia aprueba el PTO, y la autoridad ambiental competente aprueba el plan de manejo ambiental o de licenciamiento ambiental¹. Esta etapa tiene como objetivo realizar las obras de infraestructura y montaje para la etapa de explotación, adicionalmente, el concesionario debe cumplir con las obligaciones de pago de canon superficiario, el informe semestral y anual- Formatos Básicos Mineros (FBM) y el pago de la póliza minero ambiental.

Así mismo, si existe en el área objeto del contrato presencia de comunidades indígenas, comunidades negras, afrocolombianas, raizales, palenqueras o ROM, el contratista debe adelantar el trámite de consulta previa conforme las disposiciones legales, además, si el título está dentro de un área de reserva forestal de Ley 2ª, debe solicitar la fase de sustracción definitiva. Solo si se cumplen estas condiciones, cuando haya lugar, se puede pasar a la etapa de explotación.

- **Etapa 3 Explotación por el tiempo remanente del contrato prorrogable por 30 años más.**

En este periodo se extrae, capta, beneficia y comercializa el mineral y unas veces se termine el plazo de ejecución del contrato, se realiza el cierre y abandono de los montajes y de la infraestructura. Las obligaciones del concesionario en esta etapa, son el pago de regalías (diferenciadas por tipo de mineral), la presentación de los informes semestrales y anuales para la fiscalización- Formatos Básicos Mineros (FBM) y cumplir con los informes a las autoridades ambientales y el pago de la póliza minero- ambiental.

Es de anotar que, a la terminación del contrato, el concesionario está obligado a dejar en condiciones aptas para el uso normal de los frentes de trabajo utilizables, las obras destinadas a las servidumbres y las conservación, mitigación y adecuación ambiental.

La Dirección de Fiscalización Minera de la Secretaría de Minas, es la encargada de realizar el seguimiento y fiscalización a la ejecución del título minero en sus distintas etapas, destacando que en la etapa de exploración, se debe dar cumplimiento a lo establecido en el Programa Mínimo Exploratorio – Formato A, documento que contempla las actividades que se deben ejecutar, la inversión necesaria y los

¹ De acuerdo al tamaño del proyecto si es pequeña, mediana y gran minería.

El presente documento es de carácter informativo y no tiene ningún efecto legal. Dado que es un requisito informativo.





GOBERNACIÓN DE ANTIOQUIA



manejos ambientales y laborales mínimos que tendrán que desarrollarse en el ejercicio de las actividades exploratorias. Este documento, hace parte integral del contrato de concesión y, por tanto, se constituye en un instrumento de seguimiento y fiscalización del correspondiente título en esta etapa.

El presente documento es de carácter informativo y no tiene ningún efecto legal. Dado que es un requisito informativo.



2. EVALUACION DE LA PROPUESTA DE CONTRATO DE CONCESION 503641

2.1 ANTECEDENTES

Que el proponente NEGOCIOS MINEROS S.A, identificado con NIT. 811041103 -8, radicó el día 29 de noviembre de 2021, la propuesta de contrato de concesión para la exploración y explotación de un yacimiento clasificado técnicamente ARENAS, GRAVAS MINERALES DE ORO, COBRE Y SUS CONCENTRADOS, ubicado en los municipios de AMALFI, VEGACHÍ, YALÍ, YOLOMBÓ del Departamento de ANTIOQUIA, a la cual le correspondió el expediente No. 503641.

Durante el trámite se han efectuado las siguientes actuaciones administrativas:

- Radicación Web a través de la plataforma AnnA Minería.
- Que el día 3 de junio de 2022, se realizó evaluación técnica de la propuesta de contrato de concesión.
- El día 3 de junio de 2022, se realizó evaluación jurídica de la propuesta de contrato de concesión.
- Que el 3 de junio de 2022, se evaluó económicamente la propuesta de contrato de concesión.

3. EVALUACIÓN JURÍDICA:

Durante la evaluación jurídica, se verifica que el proponente cuente con la capacidad legal para formular propuestas de tendientes a la concesión minera y para celebrar el correspondiente contrato. Esto se refiere, en el caso de las personas naturales, que cuente con la capacidad de que trata el artículo 1502 del Código Civil y en el caso de las personas jurídicas, públicas o privadas, que en su objeto se encuentren incluidas, expresa y específicamente, las actividades de exploración y explotación minera.

3.1 Capacidad Legal

El día 3 de junio de 2022, se realizó la evaluación jurídica de la propuesta, en el cual se evidencia que en su objeto social se establece las actividades de exploración y explotación. Por lo tanto, cuenta con la capacidad de que trata el artículo 17 de la Ley 685 de 2001.

3.2 Inhabilidades e Incompatibilidades

Consultado el sistema de Información de Registro de Sanciones y Causas de Inhabilidad –SIRI de la Procuraduría General de la Nación, el Sistema de Información del Boletín de Responsables Fiscales “SIBOR” de la Contraloría General de la República y el Sistema de Antecedentes Judiciales de la Policía Nacional de Colombia, se determinó que las proponentes, NO se encuentran incurso en causal de inhabilidad para contratar con el Estado.

El presente documento es de carácter informativo y no tiene ningún efecto legal. Dado que es un requisito informativo.





4. EVALUACIÓN TÉCNICA

4.1 Definición del área a contratar

Una vez adelantada la evaluación técnica del área solicitada se determinó un área de **7752,5462** hectáreas correspondientes a 6340 celdas, determinadas como libres susceptibles de contratar, distribuidas en una (01) zona, la cual se encuentra libre de superposiciones con solicitudes, títulos y zonas excluibles de la minería, previo cumplimiento y aprobación de los requisitos establecidos por la autoridad minera y ambiental.

El área está ubicada en las veredas **PORTACHUELO y NARANJITOS** del municipio de **AMALFI**; **LA SIERRA LA SOÑADORA EL CASCAJO BELLAVISTA EL JABÓN SAN PASCUAL LA GALLINERA PIEDRANCHA** del municipio de **VEGACHÍ**; **SAN JORGE, HATILLO, LA PLAYA** del municipio de **YALÍ**; **MARACAIBO y SANTO TOMAS** del municipio de **YOLOMBÓ** del Departamento de **Antioquia**, como se muestra en el gráfico N°2:

Gráfica N°2 Ubicación geográfica del área de interés

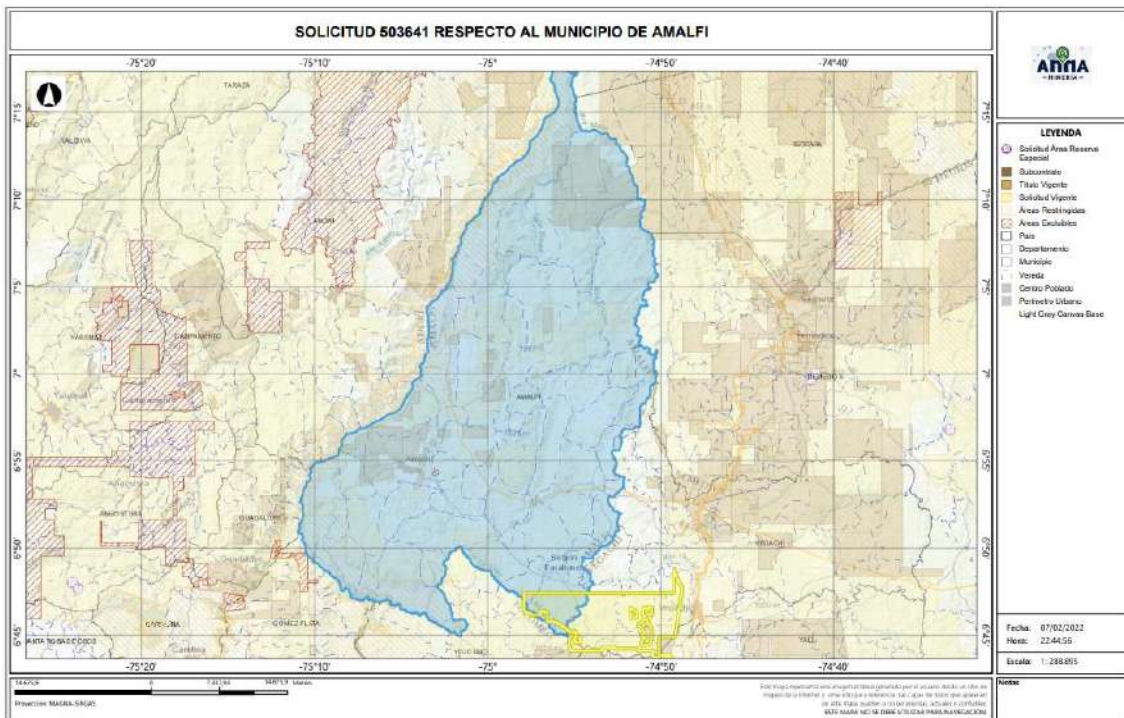

El presente documento es de carácter informativo y no tiene ningún efecto legal. Dado que es un requisito informativo.



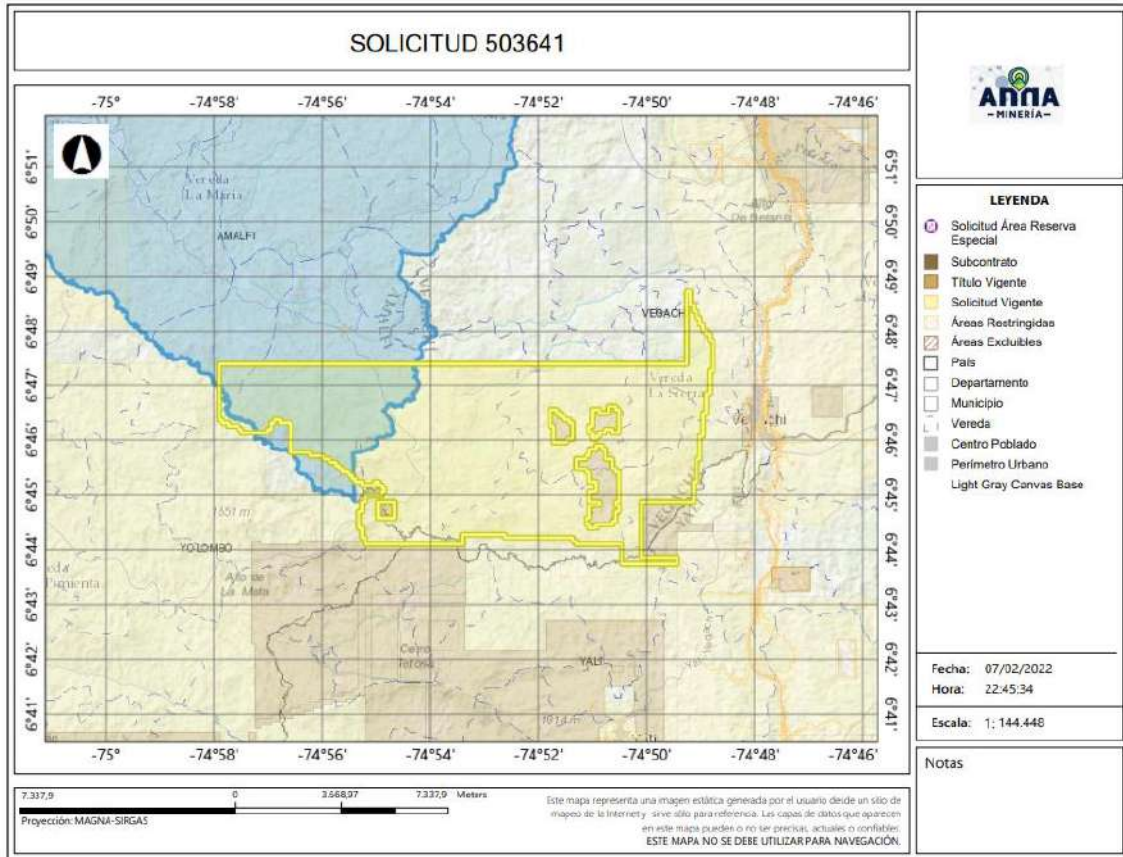

4.2 Evaluación Programa Mínimo Exploratorio -Formato A

El Formato A es un documento de consulta de naturaleza técnica, donde se plasman las actividades mínimas que se ejecutan en la etapa de exploración, la inversión necesaria, los manejos ambientales y laborales durante la ejecución de tales actividades. Como ya se mencionó, este documento técnico hace parte integral del contrato y se constituye en un instrumento para adelantar el seguimiento y fiscalización del título minero en la etapa de exploración.

- Actividades

Las actividades exploratorias hacen referencia a los estudios, trabajos y obras dirigidos a estimar técnicamente los recursos minerales, la ubicación y las características de los depósitos o yacimientos, los medios y métodos para la explotación y la escala y duración factible de la producción esperada.

Conforme a lo anterior, los proponentes describieron las actividades a realizar durante la etapa exploratoria descrita en la tabla N°1:

El presente documento es de carácter informativo y no tiene ningún efecto legal. Dado que es un requisito informativo.





Tabla N°1 Actividades Etapa Exploración

Fase (1)	Actividad (2)	Aplica (3a)	No Aplica	Año de Ejecución de las Actividades	Año de entrega de información a la autoridad
I	Revisión Bibliográfica	X		1	
	Contacto con la comunidad y enfoque social	X		1	
	Base Topográfica del área	X		1	
	Cartografía Geológica	X		1	
	Excavación de Trincheras y Apiques	X		1	
	Geoquímica y otros análisis	X		1	
	Geofísica	X		1	
	Estudio de Dinámica Fluvial del Cauce		X		
II	Características hidrológicas y sedimentológicas del cauce		X		
	Pozos y galerías exploratorias		X		
	Perforaciones profundas	X		2	
	Muestreo y análisis de calidad	X		2	
	Estudio geotécnico	X		2	
	Estudios hidrológicos	X		2	
III	Estudio Hidrogeológico	X		2	
	Evaluación y modelo geológico	X		3	
	Actividades exploratorias adicionales		X		

- Idoneidad ambiental

La Secretaria de Minas, durante el proceso la evaluación técnica verifica que los proponentes, conforme lo dispuesto por la Corte Constitucional en sentencia C-389 de 2016, acojan lo dispuesto en las guías minero ambientales adoptadas por el ministerio de ambiente mediante Resolución 18-0861 del 20 de agosto de 2002; estas guías señalan los manejos mínimos que debe prever y cumplir por el titular minero para adelantar dicha etapa.

Conforme a lo anterior, en el Formato A, se establecieron las actividades ambientales a realizar durante la etapa exploratoria, determinándose en el concepto técnico que el proponente cumple con lo establecido en el artículo 271 de la Ley 685 de 2001 y la Resolución 143 de 2017, tal como se muestra en la tabla N°2.

Tabla N°2 Actividades de Manejo Ambiental

Actividad		Aplica (4a)	No aplica (4b)
2. Aspectos	Selección optima de sitios de campamentos y helipuertos	X	
	Manejos de aguas lluvias	X	
	Manejo de aguas residuales domesticas	X	
	Manejo de cuerpos de agua	X	
	Manejo de material particulado y gases	X	
	Manejo de ruido	X	
	Manejo de combustibles	X	

El presente documento es de carácter informativo y no tiene ningún efecto legal. Dado que es un requisito informativo.





Manejo de taludes	X	
Manejo de accesos	X	
Manejo de residuos sólidos	X	
Adecuación y recuperación de sitios de uso temporal	X	
Manejo de fauna y flora	X	
Plan de gestión social	X	
Capacitación de personal	X	
Contratación de mano de obra no calificada	X	
Rescate arqueológico	X	
Manejo de hundimientos		X

Por otra parte, si para el desarrollo de los trabajos de exploración el concesionario requiere en forma ocasional o transitoria el uso y/o aprovechamiento de recursos naturales renovables tales como concesión de aguas, permiso de vertimientos, permisos de ocupación de cauces, permiso de aprovechamiento forestal o permisos de emisiones atmosféricas, deberá tramitar y obtenerlos ante la autoridad ambiental, este caso ante **CORANTIOQUIA (Corporación Autónoma Regional del Centro de Antioquia)**.

Idoneidad laboral

La idoneidad laboral hace referencia a los perfiles profesionales calificados necesarios en el desarrollo de las actividades mineras y ambientales, con los cuales, se busca garantizar que quienes realizan la actividad, cuenten con el conocimiento y la experticia para dar cumplimiento a los objetivos, parámetros y estándares que cada actividad exige.

Para ello, la Agencia Nacional de Minería- ANM y por ende esta Delegada, en cumplimiento de la orden judicial, definió un listado de perfiles que, por su conocimiento, son considerados idóneos para garantizar el cumplimiento de los parámetros técnicos legales que cada actividad exige.

Con base en dicho listado, el proponente debe indicar el perfil profesional que empleará en la ejecución de cada actividad y la Secretaria evalúa si dicho perfil se ajusta a los mínimos de idoneidad.

- Revisión Bibliográfica: Hace referencia a la recopilación y análisis de la literatura existente relacionada con geología y topografía del área donde se realizará el proyecto minero. Esta actividad puede ser desarrolladas por profesionales en ingeniería ambiental, de minas, geología o geólogo.
- Contacto con la comunidad y enfoque social: Esta actividad está relacionada con las reuniones y talleres con la comunidad, en los cuales se identifique el proyecto, se expliquen los objetivos, alcances y bondades del mismo y pueden ser desarrolladas por un trabajador social o comunicador o antropólogo.
- Base Topográfica del área: Esta actividad tiene que ver con el conjunto de métodos y técnicas que se utilizan para la representación plana de zonas no muy extensas de la superficie terrestre y que expresan la configuración del terreno y sus accidentes naturales y artificiales. Se considera

El presente documento es de carácter informativo y no tiene ningún efecto legal. Dado que es un requisito informativo.





que esta actividad puede ser desarrolladas por profesionales en ingeniería ambiental, de minas, geología o geólogo.

- Cartografía Geológica: Se refiere a la construcción mapas bajo la ciencia de la geología. Modelo descriptivo de la mineralización, mantos y capas que se presentan en el área. Esta actividad desarrollarse por profesionales en ingeniería ambiental, de minas, geología o geólogo.
- Excavación de Trincheras y Apiques: Son las labores encaminadas a verificar la información de superficie y controlar la continuidad lateral y vertical de las diferentes estructuras, mantos, sustancias y cuerpos mineralizados, niveles de arenas y gravas. Se considera que esta actividad puede desarrollarse por profesionales del área de la ingeniería ambiental, de minas, geología o geólogo.
- Geoquímica y otros análisis: Se refiere al muestreo sistemático (sedimentos activos, suelos y rocas) en los drenajes, aforamientos, túneles, trincheras, etc. para determinar los contenidos de los metales preciosos. Para desarrollar esta actividad las profesiones que se consideran idóneas son: ingeniería ambiental, de minas, geología o geólogo.
- Geofísica: Esta actividad se realiza para descifrar niveles y cuerpos guías de exploración que pueden acompañar a la mineralización en profundidad y que generalmente son muy útiles en la búsqueda de las zonas con mayor concentración de la sustancia mineral. En la determinación de niveles de arenas y gravas es común utilizar los sondeos eléctricos verticales. Se considera que esta actividad puede ser desarrolladas por profesionales en ingeniería ambiental, de minas, geología o geólogo.
- Estudio de Dinámica Fluvial del Cauce: Se realizan con el fin de determinar los procesos dinámicos y el sistema fluvial característico de la corriente fluvial, teniendo en cuenta los criterios geomorfológicos, clasificación de los sistemas fluviales y la disponibilidad del recurso. Se considera que profesiones como la ingeniería ambiental, de minas, geología hidrología y topografía, son las idóneas para ejecutarlas.
- Características hidrológicas y sedimentológicas del cauce: Para el caso de los materiales de arrastre, en las épocas de verano e invierno se deberán determinar las condiciones hidráulicas del río, su capacidad de arrastre y sedimentación a lo largo de su cauce. Esta actividad puede ser desarrolladas por profesionales en ingeniería ambiental, de minas, geología o geólogo, hidrólogos e hidrogeólogos.
- Pozos y galerías exploratorias: Esta actividad se realiza con el fin de verificar la continuidad de las sustancias mineralizadas en profundidad, y que permite obtener una primera aproximación de la geometría y recursos del yacimiento. Para desarrollar esta actividad se consideran que profesiones idóneas son la ingeniería ambiental, de minas o geología.

El presente documento es de carácter informativo y no tiene ningún efecto legal. Dado que es un requisito informativo.





- Perforaciones profundas: Esta actividad se realiza con el fin de verificar la continuidad de las sustancias mineralizadas en profundidad, y que permite obtener una primera aproximación de la geometría y recursos del yacimiento y se considera que los ingenieros ambientales, de minas, geología o geólogo, son los idóneos para desarrollar dicha actividad.
- Muestreo y análisis de calidad: Se elaborará y ejecutará un plan de muestreo de los mantos y cuerpos mineralizados, definiendo la cantidad y tipo de muestras, y los análisis a ejecutar en el laboratorio y se considera que puede ser desarrolladas por profesionales en ingeniería ambiental, de minas, geología o geólogo.
- Estudio geotécnico: Esta actividad permite realizar los análisis de los sistemas de discontinuidades geológicas presentes en el macizo rocoso, análisis de estabilidad y probabilidad de falla de taludes en roca y rellenos y demás análisis geotécnicos necesarios para conocer las propiedades geomecánicas de suelo y roca y sus efectos en las operaciones mineras, tales como perforación y voladura. Los profesionales en geotecnia son los idóneos para desarrollar dicha actividad.
- Estudio hidrológico: Con el estudio hidrológico se determina las características hidrológicas del área contratada, evaluará el comportamiento de la precipitación anual, la extensión de la cuenca hidrográfica, los volúmenes de agua que se manejarían por efecto de la escorrentía superficial, las corrientes naturales del área y sus posibles desviaciones y las alternativas del control de inundaciones. Para esta actividad, se estimó que los profesionales en hidrología son los idóneos para desarrollarlas.
- Estudio hidrogeológico: El estudio hidrogeológico permite el conocimiento de las condiciones naturales del agua subterránea, su relación con las aguas de infiltración y corrientes superficiales, tanto en verano como en invierno, los parámetros y constantes hidráulicas del macizo rocoso, el nivel freático, la localización y característica de los acuíferos presentes en el área y los efectos que produciría el agua subterránea sobre la explotación minera. Esta actividad puede ser desarrollada por profesionales en hidrología.
- Evaluación y modelo geológico: En esta actividad se establece el modelo geométrico, de bloques, geológico, estructural y se planteará una hipótesis genética del yacimiento, describiendo los diferentes detalles. Las profesiones que se consideran idóneas para el control y supervisión de esta actividad son ingeniería ambiental, de minas, geología o geólogo.

Conforme con lo anterior, el proponente en su Formato A, señaló los profesionales que se compromete a disponer los cuales se ajustan a lo establecido por la Agencia Nacional de Minería y por ende esta Delegada.

De igual manera la Agencia Nacional de Minería definió un listado de perfiles idóneos para el desarrollo de las actividades de mitigación ambiental, a saber:

El presente documento es de carácter informativo y no tiene ningún efecto legal. Dado que es un requisito informativo.





GOBERNACIÓN DE ANTIOQUIA



- Selección óptima de sitios de campamentos y helipuertos: Las profesiones que se consideran idóneas para el control y supervisión de esta actividad son ingeniería ambiental, de minas, geología o geólogo, ingeniero forestal, y/o Profesional (GIS)SIG
- Manejos de aguas lluvias: Las profesiones que se consideran idóneas para el control y supervisión de esta actividad son ingeniería ambiental, de minas, geología o geólogo e hidrólogo.
- Manejo de aguas residuales domesticas: Las profesiones que se consideran idóneas para el control y supervisión de esta actividad son ingeniería ambiental, de minas, geología o geólogo.
- Manejos de cuerpos de agua: En el caso de esta actividad se considera que puede ser desarrolladas por profesionales en ingeniería ambiental, de minas, geología o geólogo.
- Manejo de material particulado y gases: Esta actividad puede ser desarrolladas por profesionales en ingeniería ambiental, de minas, geología o geólogo
- Manejo del ruido: Las profesiones que se consideran idóneas para el control y supervisión de esta actividad son ingeniería ambiental, de minas, geología o geólogo.
- Manejo de combustibles: Las profesiones que se consideran idóneas para el control y supervisión de esta actividad son ingeniería ambiental, de minas, geología o geólogo.
- Manejo de taludes: Esta actividad puede ser desarrolladas por profesionales en ingeniería de minas, geología o geólogo y/o geotecnia,
- Manejo de accesos: Esta actividad puede ser desarrolladas por profesionales en ingeniería ambiental, de minas, geología o geólogo
- Manejo de residuos sólidos: Las profesiones que se consideran idóneas para el control y supervisión de esta actividad son ingeniería ambiental, de minas, geología o geólogo.
- Adecuación y recuperación de sitios de uso temporal: Esta actividad puede ser desarrolladas por profesionales en ingeniería ambiental, forestal, ecología o biología.
- Manejo de fauna y flora: Esta actividad puede desarrollarse por profesionales en ingeniería forestal, ecología o biología.
- Plan de gestión social: Para esta actividad se estima contar con profesionales en trabajo social, o comunicación o antropología.
- Capacitación de personal: Esta actividad puede desarrollarse por profesionales en trabajo social, o comunicación o antropología.
- Contratación de mano de obra no calificada: Las profesiones que se consideran idóneas para el desarrollo de esta actividad son trabajo social, o comunicación o antropología.
- Rescate arqueológico: esta actividad puede desarrollarse por profesionales en arqueología.
- Manejo de hundimientos: Esta actividad puede ser desarrolladas por profesionales en ingeniería de minas, geología o geólogo y/o geotecnia.

El presente documento es de carácter informativo y no tiene ningún efecto legal. Dado que es un requisito informativo.





GOBERNACIÓN DE ANTIOQUIA



Conforme a lo anterior, en la evaluación técnica, se determinó que el Formato A aportado por las proponentes, cumple con los requisitos establecidos en la Resolución 143 de 2017, en los siguientes términos:

“(...)

Inversiones mínimas en exploración - Formato A

Acerca de información diligenciada por el proponente en el sistema de ANNAMINERIA, relacionada con las Inversiones Mínimas en Exploración, se hacen las siguientes observaciones:

-El programa mínimo exploratorio presentado por el proponente **cumple** con los valores mínimos exigidos por la Resolución 143 del 29 de marzo de 2017, por lo cual se considera **técnicamente aceptable**.

Condiciones de contratación

Área a contratar: 7752,5462 Hectáreas

Número de Celdas: 6340

Municipios: AMALFI, VEGACHÍ, YALÍ, YOLOMBÓ

Minerales: ARENAS, GRAVAS MINERALES DE ORO, COBRE Y SUS CONCENTRADOS

Alinderación: LA CONTENIDA A CONTINUACION

CELDAS DEL AREA A CONTRATAR DE LA PROPUESTA 503641

AREA: 7752,5462 Hectáreas

N	CELDA	N	CELDA	N	CELDA	N	CELDA
1	18N02K11F03F	1586	18N02K11B24I	3171	18N02K11F04X	4756	18N02K11C16V
2	18N02K11B13V	1587	18N02K11F09E	3172	18N02K11B24S	4757	18N02K11C16A
3	18N02K11F03L	1588	18N02K11F04P	3173	18N02K11B19S	4758	18N02K11G01C
4	18N02K11B18R	1589	18N02K11F05F	3174	18N02K11B24T	4759	18N02K11C21S
5	18N02K11B18G	1590	18N02K11B25W	3175	18N02K11B24D	4760	18N02K11C16H
6	18N02K11B13R	1591	18N02K11B25B	3176	18N02K11B19D	4761	18N02K11C21I
7	18N02K11B23M	1592	18N02K11B20W	3177	18N02K11B14I	4762	18N02K11C16T
8	18N02K11B18M	1593	18N02K11F10C	3178	18N02K11F04U	4763	18N02K11C11D
9	18N02K11F03T	1594	18N02K11F05N	3179	18N02K11B24Z	4764	18N02K11G01E
10	18N02K11F03I	1595	18N02K11F05D	3180	18N02K11B24J	4765	18N02K11C21U
11	18N02K11B23U	1596	18N02K11B25T	3181	18N02K11B19P	4766	18N02K11C11Z
12	18N02K11B24Q	1597	18N02K11F05Z	3182	18N02K11B14Z	4767	18N02K11C11J

El presente documento es de carácter informativo y no tiene ningún efecto legal. Dado que es un requisito informativo.





13	18N02K11B24K	1598	18N02K11F05E	3183	18N02K11B20R	4768	18N02K11C22K
14	18N02K11B19F	1599	18N02K11C16K	3184	18N02K11B15R	4769	18N02K11C12A
15	18N02K11F04G	1600	18N02K11C11W	3185	18N02K11B15B	4770	18N02K11C17B
16	18N02K11B24B	1601	18N02K11C11R	3186	18N02K11F05M	4771	18N02K11C12W
17	18N02K11B14L	1602	18N02K11C11K	3187	18N02K11F05C	4772	18N02K11C12G
18	18N02K11F04H	1603	18N02K11G01H	3188	18N02K11B20S	4773	18N02K11G07X
19	18N02K11B14X	1604	18N02K11C21M	3189	18N02K11B20H	4774	18N02K11G02C
20	18N02K11B14S	1605	18N02K11C11C	3190	18N02K11F05U	4775	18N02K11C22X
21	18N02K11B14H	1606	18N02K11C16I	3191	18N02K11F05P	4776	18N02K11C12S
22	18N02K11B19N	1607	18N02K11G01P	3192	18N02K11B25E	4777	18N02K11C12H
23	18N02K11F04J	1608	18N02K11G02F	3193	18N02K11B15Z	4778	18N02K11G12I
24	18N02K11B19U	1609	18N02K11C22V	3194	18N02K11G01Q	4779	18N02K11G07N
25	18N02K11F05V	1610	18N02K11C17K	3195	18N02K11G01F	4780	18N02K11C17T
26	18N02K11B25V	1611	18N02K11G07H	3196	18N02K11G01G	4781	18N02K11C17I
27	18N02K11B20F	1612	18N02K11G02S	3197	18N02K11C21K	4782	18N02K11G02Z
28	18N02K11B20A	1613	18N02K11G02N	3198	18N02K11C16B	4783	18N02K11G03V
29	18N02K11B15Q	1614	18N02K11G02D	3199	18N02K11C21H	4784	18N02K11G03F
30	18N02K11F05R	1615	18N02K11C12N	3200	18N02K11C21T	4785	18N02K11C23V
31	18N02K11F05G	1616	18N02K11C12I	3201	18N02K11G01J	4786	18N02K11G08L
32	18N02K11B20B	1617	18N02K11G07J	3202	18N02K11C21P	4787	18N02K11G03L
33	18N02K11F05X	1618	18N02K11C22U	3203	18N02K11C16Z	4788	18N02K11G03G
34	18N02K11F05S	1619	18N02K11C12J	3204	18N02K11C17V	4789	18N02K11C18B
35	18N02K11B25S	1620	18N02K11G08Q	3205	18N02K11C17F	4790	18N02K11C13W
36	18N02K11B15C	1621	18N02K11G08S	3206	18N02K11C17A	4791	18N02K11C13X
37	18N02K11B25D	1622	18N02K11G08G	3207	18N02K11C12K	4792	18N02K11C13M
38	18N02K11B20T	1623	18N02K11C18R	3208	18N02K11C22G	4793	18N02K11G03D
39	18N02K11B20N	1624	18N02K11C18X	3209	18N02K11C17W	4794	18N02K11C23N
40	18N02K11B20D	1625	18N02K11C18S	3210	18N02K11G02H	4795	18N02K11C18N
41	18N02K11B15P	1626	18N02K11C18L	3211	18N02K11C22S	4796	18N02K11C13Y
42	18N02K11G01A	1627	18N02K11C13R	3212	18N02K11C17N	4797	18N02K11G13E
43	18N02K11G01B	1628	18N02K11C13L	3213	18N02K11C12T	4798	18N02K11G08Z
44	18N02K11C21W	1629	18N02K11G13N	3214	18N02K11G12J	4799	18N02K11G08J
45	18N02K11C21Q	1630	18N02K11G08Y	3215	18N02K11G02U	4800	18N02K11G08E
46	18N02K11C21F	1631	18N02K11G03N	3216	18N02K11C22Z	4801	18N02K11C23Z
47	18N02K11C21A	1632	18N02K11C23I	3217	18N02K11C22J	4802	18N02K11G14A
48	18N02K11C16L	1633	18N02K11C13I	3218	18N02K11C17J	4803	18N02K11G09Q
49	18N02K11C16F	1634	18N02K11G13J	3219	18N02K11C12U	4804	18N02K11G04V
50	18N02K11C11F	1635	18N02K11G08U	3220	18N02K11C12P	4805	18N02K11G04Q

El presente documento es de carácter informativo y no tiene ningún efecto legal. Dado que es un requisito informativo.





51	18N02K11C11A	1636	18N02K11G03J	3221	18N02K11G03A	4806	18N02K11C24Q
52	18N02K11C11B	1637	18N02K11C23E	3222	18N02K11G13G	4807	18N02K11C19K
53	18N02K11C16X	1638	18N02K11C13P	3223	18N02K11G13C	4808	18N02K11C14A
54	18N02K11C16S	1639	18N02K11G14K	3224	18N02K11G08B	4809	18N02K11G14B
55	18N02K11C11X	1640	18N02K11G09V	3225	18N02K11G03M	4810	18N02K11G09R
56	18N02K11C16N	1641	18N02K11G09K	3226	18N02K11G03H	4811	18N02K11G04L
57	18N02K11C21Z	1642	18N02K11C19F	3227	18N02K11C23X	4812	18N02K11C19W
58	18N02K11C16E	1643	18N02K11G04W	3228	18N02K11C23R	4813	18N02K11C19B
59	18N02K11C12Q	1644	18N02K11G14H	3229	18N02K11C13G	4814	18N02K11C14R
60	18N02K11G02L	1645	18N02K11G04X	3230	18N02K11G13D	4815	18N02K11G14S
61	18N02K11G12H	1646	18N02K11C24M	3231	18N02K11G08I	4816	18N02K11G14M
62	18N02K11G07S	1647	18N02K11C24H	3232	18N02K11C13J	4817	18N02K11G09N
63	18N02K11G02X	1648	18N02K11G14I	3233	18N02K11C14G	4818	18N02K11C19I
64	18N02K11C22H	1649	18N02K11G04N	3234	18N02K11C14B	4819	18N02K11G09J
65	18N02K11G07T	1650	18N02K11C24Y	3235	18N02K11G14C	4820	18N02K11G04P
66	18N02K11G07I	1651	18N02K11C19Y	3236	18N02K11C24X	4821	18N02K11C24E
67	18N02K11G02T	1652	18N02K11C19T	3237	18N02K11C14S	4822	18N02K11C14P
68	18N02K11C17D	1653	18N02K11G14Z	3238	18N02K11G09Y	4823	18N02K11C14J
69	18N02K11C12Y	1654	18N02K11G09U	3239	18N02K11G09D	4824	18N02K11G05F
70	18N02K11G07U	1655	18N02K11G10A	3240	18N02K11G04I	4825	18N02K11C25A
71	18N02K11G02E	1656	18N02K11C25Q	3241	18N02K11C19N	4826	18N02K11C20K
72	18N02K11C17E	1657	18N02K11C20F	3242	18N02K11C14Y	4827	18N02K11C15A
73	18N02K11C23K	1658	18N02K11C15F	3243	18N02K11G14E	4828	18N02K11C25R
74	18N02K11C23A	1659	18N02K11C25B	3244	18N02K11G04Z	4829	18N02K11C20W
75	18N02K11C18K	1660	18N02K11C15R	3245	18N02K11C24U	4830	18N02K11C15W
76	18N02K11C18F	1661	18N02K11G15M	3246	18N02K11C24P	4831	18N02K11G15Y
77	18N02K11C13Q	1662	18N02K11G15N	3247	18N02K11C19U	4832	18N02K11G15S
78	18N02K11G08C	1663	18N02K11G10C	3248	18N02K11C14Z	4833	18N02K11G15C
79	18N02K11C23B	1664	18N02K11G05X	3249	18N02K11G15F	4834	18N02K11G15D
80	18N02K11C13T	1665	18N02K11G10D	3250	18N02K11G10Q	4835	18N02K11G05D
81	18N02K11C13N	1666	18N02K11C20X	3251	18N02K11G10K	4836	18N02K11C25N
82	18N02K11C18U	1667	18N02K11C20S	3252	18N02K11G05A	4837	18N02K11C20T
83	18N02K11C18J	1668	18N02K11C15I	3253	18N02K11C15K	4838	18N02K11C20M
84	18N02K11C18E	1669	18N02K11G05P	3254	18N02K11G15B	4839	18N02K11C15S
85	18N02K11C13Z	1670	18N02K11G05E	3255	18N02K11G05L	4840	18N02K11G20E
86	18N02K11C13U	1671	18N02K11H16Q	3256	18N02K11G05B	4841	18N02K11G05J
87	18N02K11G14F	1672	18N02K11D21A	3257	18N02K11C20R	4842	18N02K11C25J
88	18N02K11C24K	1673	18N02K11D16V	3258	18N02K11C15G	4843	18N02K11C20U

El presente documento es de carácter informativo y no tiene ningún efecto legal. Dado que es un requisito informativo.





89	18N02K11C19Q	1674	18N02K11D16A	3259	18N02K11G20N	4844	18N02K11C20P
90	18N02K11C14V	1675	18N02K11D11V	3260	18N02K11G20H	4845	18N02K11C20J
91	18N02K11C14Q	1676	18N02K11H16L	3261	18N02K11G05Y	4846	18N02K11C15P
92	18N02K11G09B	1677	18N02K11H16G	3262	18N02K11G05S	4847	18N02K11H11K
93	18N02K11C24B	1678	18N02K11H01W	3263	18N02K11C25Y	4848	18N02K11H06K
94	18N02K11G09C	1679	18N02K11D16L	3264	18N02K11C25H	4849	18N02K11D21Q
95	18N02K11G04C	1680	18N02K11D11B	3265	18N02K11C20N	4850	18N02K11H11B
96	18N02K11C19X	1681	18N02K11H06M	3266	18N02K11C20H	4851	18N02K11H01L
97	18N02K11C19S	1682	18N02K11H06C	3267	18N02K11C15Y	4852	18N02K11D11W
98	18N02K11C14C	1683	18N02K11H01M	3268	18N02K11C15C	4853	18N02K11H21C
99	18N02K11G14D	1684	18N02K11D21X	3269	18N02K11H16F	4854	18N02K11H11X
100	18N02K11G04Y	1685	18N02K11D16M	3270	18N02K11H16A	4855	18N02K11H11C
101	18N02K11C24D	1686	18N02K11D16H	3271	18N02K11H11Q	4856	18N02K11H06H
102	18N02K11C14I	1687	18N02K11D11X	3272	18N02K11H01Q	4857	18N02K11D21S
103	18N02K11G14P	1688	18N02K11D11S	3273	18N02K11D11Q	4858	18N02K11D21H
104	18N02K11G14J	1689	18N02K11D11C	3274	18N02K11D11K	4859	18N02K11D21C
105	18N02K11G09P	1690	18N02K11H11Y	3275	18N02K11H16B	4860	18N02K11D16X
106	18N02K11G09E	1691	18N02K11D11Y	3276	18N02K11H11L	4861	18N02K11H16N
107	18N02K11C19P	1692	18N02K11D11D	3277	18N02K11H06L	4862	18N02K11H16D
108	18N02K11C19E	1693	18N02K11L11P	3278	18N02K11H06G	4863	18N02K11H01I
109	18N02K11G10V	1694	18N02K11L11J	3279	18N02K11D21L	4864	18N02K11D21I
110	18N02K11C25K	1695	18N02K11D21E	3280	18N02K11D21B	4865	18N02K11D11N
111	18N02K11C15V	1696	18N02K11D11U	3281	18N02K11D16B	4866	18N02K11L06Z
112	18N02K11G20I	1697	18N02K11D11P	3282	18N02K11H16X	4867	18N02K11H16Z
113	18N02K11G15X	1698	18N02K11D11J	3283	18N02K11H11H	4868	18N02K11H11E
114	18N02K11G15H	1699	18N02K11L07V	3284	18N02K11L06T	4869	18N02K11H06Z
115	18N02K11G05N	1700	18N02K11L02K	3285	18N02K11H16Y	4870	18N02K11D16J
116	18N02K11G05H	1701	18N02K11H22A	3286	18N02K11H16I	4871	18N02K11L12V
117	18N02K11C25X	1702	18N02K11H07K	3287	18N02K11H01N	4872	18N02K11L12F
118	18N02K11C25C	1703	18N02K11H02Q	3288	18N02K11D21T	4873	18N02K11L12A
119	18N02K11C25D	1704	18N02K11D22K	3289	18N02K11D21N	4874	18N02K11H17Q
120	18N02K11C15X	1705	18N02K11D12F	3290	18N02K11D21D	4875	18N02K11H17A
121	18N02K11C15M	1706	18N02K11L12G	3291	18N02K11D16N	4876	18N02K11H12Q
122	18N02K11C15H	1707	18N02K11H22G	3292	18N02K11L06U	4877	18N02K11H07Q
123	18N02K11C15D	1708	18N02K11H22B	3293	18N02K11L01Z	4878	18N02K11D22Q
124	18N02K11G15Z	1709	18N02K11H07L	3294	18N02K11L01P	4879	18N02K11D17Q
125	18N02K11G15P	1710	18N02K11H07B	3295	18N02K11H11P	4880	18N02K11D17A
126	18N02K11C25U	1711	18N02K11H02W	3296	18N02K11H06U	4881	18N02K11L12B

El presente documento es de carácter informativo y no tiene ningún efecto legal. Dado que es un requisito informativo.





127	18N02K11C25E	1712	18N02K11H02R	3297	18N02K11L02F	4882	18N02K11H12W
128	18N02K11C15J	1713	18N02K11D17L	3298	18N02K11H12A	4883	18N02K11H07W
129	18N02K11H06V	1714	18N02K11L12X	3299	18N02K11H02V	4884	18N02K11D22R
130	18N02K11H06Q	1715	18N02K11L12M	3300	18N02K11H02K	4885	18N02K11D12G
131	18N02K11H06A	1716	18N02K11L07X	3301	18N02K11D22F	4886	18N02K11L12C
132	18N02K11H01V	1717	18N02K11L02M	3302	18N02K11D17F	4887	18N02K11L02S
133	18N02K11D21V	1718	18N02K11H12X	3303	18N02K11L12R	4888	18N02K11H17S
134	18N02K11D21K	1719	18N02K11H12S	3304	18N02K11L07W	4889	18N02K11H02M
135	18N02K11D21F	1720	18N02K11H12M	3305	18N02K11H17G	4890	18N02K11D22S
136	18N02K11H11R	1721	18N02K11D22H	3306	18N02K11H17B	4891	18N02K11D12X
137	18N02K11H06B	1722	18N02K11D17X	3307	18N02K11H07R	4892	18N02K11D12S
138	18N02K11D16R	1723	18N02K11L12Z	3308	18N02K11D17B	4893	18N02K11L12T
139	18N02K11D16G	1724	18N02K11L12N	3309	18N02K11L07M	4894	18N02K11L07N
140	18N02K11D11R	1725	18N02K11L12J	3310	18N02K11H22H	4895	18N02K11L02I
141	18N02K11H11S	1726	18N02K11L12D	3311	18N02K11H17C	4896	18N02K11H17J
142	18N02K11H01X	1727	18N02K11L07T	3312	18N02K11D17M	4897	18N02K11H07N
143	18N02K11D16C	1728	18N02K11L02D	3313	18N02K11D17C	4898	18N02K11H02U
144	18N02K11D11M	1729	18N02K11H22J	3314	18N02K11D12M	4899	18N02K11D17P
145	18N02K11L06Y	1730	18N02K11H22D	3315	18N02K11L12Y	4900	18N02K11D12P
146	18N02K11L06N	1731	18N02K11H17I	3316	18N02K11L12P	4901	18N02K11D12I
147	18N02K11H16T	1732	18N02K11D17I	3317	18N02K11L12E	4902	18N02K11D12D
148	18N02K11H11T	1733	18N02K11D17J	3318	18N02K11L07Z	4903	18N02K11L13F
149	18N02K11D21Y	1734	18N02K11D12T	3319	18N02K11H17U	4904	18N02K11H18F
150	18N02K11D16D	1735	18N02K11H23F	3320	18N02K11H17N	4905	18N02K11H08F
151	18N02K11H21J	1736	18N02K11H18K	3321	18N02K11H12P	4906	18N02K11H03V
152	18N02K11H16J	1737	18N02K11H13V	3322	18N02K11H07T	4907	18N02K11D23A
153	18N02K11H11Z	1738	18N02K11H08Q	3323	18N02K11H02Y	4908	18N02K11L13W
154	18N02K11H06E	1739	18N02K11H03F	3324	18N02K11H02J	4909	18N02K11L03G
155	18N02K11D16E	1740	18N02K11D23K	3325	18N02K11D17N	4910	18N02K11H23G
156	18N02K11H17F	1741	18N02K11D18K	3326	18N02K11D12Z	4911	18N02K11H23B
157	18N02K11H12F	1742	18N02K11D13K	3327	18N02K11D12E	4912	18N02K11H18W
158	18N02K11H02A	1743	18N02K11L13R	3328	18N02K11D18V	4913	18N02K11H13W
159	18N02K11L07L	1744	18N02K11L08R	3329	18N02K11D13F	4914	18N02K11H13R
160	18N02K11L02B	1745	18N02K11L08L	3330	18N02K11H13B	4915	18N02K11H03L
161	18N02K11H12B	1746	18N02K11H23W	3331	18N02K11D18L	4916	18N02K11D23G
162	18N02K11D22W	1747	18N02K11H18G	3332	18N02K11H13S	4917	18N02K11D13R
163	18N02K11D12W	1748	18N02K11D13W	3333	18N02K11H13I	4918	18N02K11L13X
164	18N02K11D12L	1749	18N02K11D13B	3334	18N02K11H08D	4919	18N02K11L08M

El presente documento es de carácter informativo y no tiene ningún efecto legal. Dado que es un requisito informativo.





165	18N02K11D12B	1750	18N02K11L13S	3335	18N02K11H03N	4920	18N02K11H13M
166	18N02K11L07C	1751	18N02K11H23X	3336	18N02K11H03D	4921	18N02K11H03S
167	18N02K11L02X	1752	18N02K11H23H	3337	18N02K11D23I	4922	18N02K11H03M
168	18N02K11H02X	1753	18N02K11H03C	3338	18N02K11D23D	4923	18N02K11D18X
169	18N02K11L07U	1754	18N02K11D13S	3339	18N02K11D13D	4924	18N02K11D18M
170	18N02K11L07I	1755	18N02K11H23N	3340	18N02K11L13U	4925	18N02K11L13D
171	18N02K11H17D	1756	18N02K11H08I	3341	18N02K11L08Z	4926	18N02K11L08N
172	18N02K11H12Z	1757	18N02K11D23Y	3342	18N02K11L03P	4927	18N02K11H18T
173	18N02K11H12D	1758	18N02K11D18D	3343	18N02K11H23J	4928	18N02K11H13Y
174	18N02K11H07I	1759	18N02K11H18E	3344	18N02K11H13P	4929	18N02K11H13T
175	18N02K11H07E	1760	18N02K11H13U	3345	18N02K11H08P	4930	18N02K11H13N
176	18N02K11H02P	1761	18N02K11H08U	3346	18N02K11H03P	4931	18N02K11H08N
177	18N02K11D22U	1762	18N02K11H03U	3347	18N02K11D23Z	4932	18N02K11H03T
178	18N02K11D12Y	1763	18N02K11D18E	3348	18N02K11L04F	4933	18N02K11D23T
179	18N02K11L08Q	1764	18N02K11L04Q	3349	18N02K11H19A	4934	18N02K11D13Y
180	18N02K11H18V	1765	18N02K11L04K	3350	18N02K11H09F	4935	18N02K11L13E
181	18N02K11H08A	1766	18N02K11H04K	3351	18N02K11D24A	4936	18N02K11L08E
182	18N02K11D18Q	1767	18N02K11D24F	3352	18N02K11D19K	4937	18N02K11L03E
183	18N02K11D18F	1768	18N02K11D19V	3353	18N02K11L04R	4938	18N02K11H18Z
184	18N02K11D18A	1769	18N02K11L14L	3354	18N02K11H19W	4939	18N02K11H18U
185	18N02K11D13Q	1770	18N02K11L14B	3355	18N02K11H14L	4940	18N02K11H08E
186	18N02K11L13G	1771	18N02K11L09R	3356	18N02K11H04R	4941	18N02K11H03Z
187	18N02K11L13B	1772	18N02K11L04G	3357	18N02K11D24W	4942	18N02K11H03J
188	18N02K11H23L	1773	18N02K11H24G	3358	18N02K11L14H	4943	18N02K11H03E
189	18N02K11H18R	1774	18N02K11H14G	3359	18N02K11L04M	4944	18N02K11D23J
190	18N02K11H18B	1775	18N02K11H09R	3360	18N02K11L04C	4945	18N02K11D18U
191	18N02K11H08W	1776	18N02K11H09G	3361	18N02K11H19X	4946	18N02K11D18J
192	18N02K11H08R	1777	18N02K11H04W	3362	18N02K11H04C	4947	18N02K11L14V
193	18N02K11D23L	1778	18N02K11D14L	3363	18N02K11D24C	4948	18N02K11L09F
194	18N02K11L13M	1779	18N02K11H19H	3364	18N02K11D19X	4949	18N02K11L09A
195	18N02K11L03C	1780	18N02K11H14M	3365	18N02K11D19C	4950	18N02K11L04V
196	18N02K11H13C	1781	18N02K11H09S	3366	18N02K11D14S	4951	18N02K11H14F
197	18N02K11H08C	1782	18N02K11D24X	3367	18N02K11L14T	4952	18N02K11D24V
198	18N02K11D18S	1783	18N02K11D24H	3368	18N02K11L09T	4953	18N02K11D24K
199	18N02K11D13C	1784	18N02K11D19S	3369	18N02K11H24Y	4954	18N02K11L04B
200	18N02K11D23N	1785	18N02K11D14H	3370	18N02K11H09Y	4955	18N02K11H19G
201	18N02K11D18I	1786	18N02K11L14D	3371	18N02K11D14D	4956	18N02K11H09L
202	18N02K11L13J	1787	18N02K11L09Y	3372	18N02K11L14E	4957	18N02K11D19L

El presente documento es de carácter informativo y no tiene ningún efecto legal. Dado que es un requisito informativo.





203	18N02K11L08U	1788	18N02K11L09I	3373	18N02K11L09Z	4958	18N02K11D14B
204	18N02K11L03J	1789	18N02K11L09D	3374	18N02K11L09U	4959	18N02K11L14X
205	18N02K11H23U	1790	18N02K11L04D	3375	18N02K11L09P	4960	18N02K11L09S
206	18N02K11H18J	1791	18N02K11H19T	3376	18N02K11L10K	4961	18N02K11L09H
207	18N02K11H13E	1792	18N02K11D24T	3377	18N02K11L05Q	4962	18N02K11L04H
208	18N02K11D13Z	1793	18N02K11L14U	3378	18N02K11L04J	4963	18N02K11H24H
209	18N02K11D13U	1794	18N02K11L15Q	3379	18N02K11H25A	4964	18N02K11H24C
210	18N02K11D13P	1795	18N02K11L15K	3380	18N02K11H19U	4965	18N02K11H09X
211	18N02K11D13J	1796	18N02K11L04E	3381	18N02K11H20F	4966	18N02K11H09M
212	18N02K11L09V	1797	18N02K11H24P	3382	18N02K11H20A	4967	18N02K11H09C
213	18N02K11H19K	1798	18N02K11H14Z	3383	18N02K11D24P	4968	18N02K11H04X
214	18N02K11H19F	1799	18N02K11H09P	3384	18N02K11D19P	4969	18N02K11H24I
215	18N02K11H14A	1800	18N02K11H10F	3385	18N02K11D19E	4970	18N02K11H19I
216	18N02K11H09V	1801	18N02K11H05V	3386	18N02K11D15V	4971	18N02K11H09I
217	18N02K11H04F	1802	18N02K11H05F	3387	18N02K11D14J	4972	18N02K11D14Y
218	18N02K11D19F	1803	18N02K11D24J	3388	18N02K11L10W	4973	18N02K11L14P
219	18N02K11D14V	1804	18N02K11D14U	3389	18N02K11L10R	4974	18N02K11L15F
220	18N02K11D14K	1805	18N02K11L05R	3390	18N02K11L10B	4975	18N02K11L05V
221	18N02K11H19R	1806	18N02K11L05B	3391	18N02K11H05R	4976	18N02K11H25V
222	18N02K11H19B	1807	18N02K11H20W	3392	18N02K11H05L	4977	18N02K11H24U
223	18N02K11H09W	1808	18N02K11H10R	3393	18N02K11D20L	4978	18N02K11H20V
224	18N02K11H09B	1809	18N02K11D15G	3394	18N02K11L05M	4979	18N02K11H19P
225	18N02K11D24G	1810	18N02K11L15M	3395	18N02K11H20C	4980	18N02K11H15V
226	18N02K11D19G	1811	18N02K11H10X	3396	18N02K11H05S	4981	18N02K11H15Q
227	18N02K11D14W	1812	18N02K11L15T	3397	18N02K11H05C	4982	18N02K11H15F
228	18N02K11L14M	1813	18N02K11H15Y	3398	18N02K11D20H	4983	18N02K11H04U
229	18N02K11L04X	1814	18N02K11H15N	3399	18N02K11D15M	4984	18N02K11H04J
230	18N02K11H24S	1815	18N02K11D15T	3400	18N02K11D15H	4985	18N02K11D25A
231	18N02K11H19M	1816	18N02K11D15D	3401	18N02K11L10T	4986	18N02K11D19Z
232	18N02K11H14H	1817	18N02K11L15J	3402	18N02K11L05T	4987	18N02K11D19U
233	18N02K11H04H	1818	18N02K11L05P	3403	18N02K11H25T	4988	18N02K11D20K
234	18N02K11L14Y	1819	18N02K11H15Z	3404	18N02K11H25I	4989	18N02K11D19J
235	18N02K11H14Y	1820	18N02K11H10Z	3405	18N02K11H10Y	4990	18N02K11D20A
236	18N02K11H14N	1821	18N02K12I11Q	3406	18N02K11H10D	4991	18N02K11D15Q
237	18N02K11H04Y	1822	18N02K12E16K	3407	18N02K11H05I	4992	18N02K11D15A
238	18N02K11H04N	1823	18N02K12E16A	3408	18N02K11D25Y	4993	18N02K11H25B
239	18N02K11D19I	1824	18N02K12E06V	3409	18N02K11D25D	4994	18N02K11H20B
240	18N02K11D14I	1825	18N02K12E06A	3410	18N02K11D15Y	4995	18N02K11H10G

El presente documento es de carácter informativo y no tiene ningún efecto legal. Dado que es un requisito informativo.





241	18N02K11L14Z	1826	18N02K12A16F	3411	18N02K11L15E	4996	18N02K11D15W
242	18N02K11L10Q	1827	18N02K12A11F	3412	18N02K11H20P	4997	18N02K11D15L
243	18N02K11H25Q	1828	18N02K12I11B	3413	18N02K11H20E	4998	18N02K11L05H
244	18N02K11H14E	1829	18N02K12I06B	3414	18N02K11H15J	4999	18N02K11L05C
245	18N02K11H10V	1830	18N02K12I01R	3415	18N02K11H15E	5000	18N02K11H20H
246	18N02K11H09U	1831	18N02K12E16W	3416	18N02K11H05Z	5001	18N02K11H05X
247	18N02K11H10Q	1832	18N02K12E11R	3417	18N02K11D25Z	5002	18N02K11D20S
248	18N02K11H09J	1833	18N02K12E11L	3418	18N02K11D25U	5003	18N02K11D15C
249	18N02K11D24E	1834	18N02K12E01W	3419	18N02K11D15E	5004	18N02K11L10Y
250	18N02K11D20V	1835	18N02K12A21R	3420	18N02K12I11A	5005	18N02K11L05D
251	18N02K11D14P	1836	18N02K12I11C	3421	18N02K12I01K	5006	18N02K11H15T
252	18N02K11D15F	1837	18N02K12I06C	3422	18N02K12I01A	5007	18N02K11H15D
253	18N02K11L15G	1838	18N02K12I01S	3423	18N02K12E06F	5008	18N02K11H10T
254	18N02K11L05L	1839	18N02K12A21S	3424	18N02K12E01K	5009	18N02K11L10U
255	18N02K11H25G	1840	18N02K12A21M	3425	18N02K12E01A	5010	18N02K11L10E
256	18N02K11H15G	1841	18N02K12A11X	3426	18N02K12A21V	5011	18N02K11H25P
257	18N02K11H10L	1842	18N02K12A11M	3427	18N02K12I01L	5012	18N02K11H25J
258	18N02K11D20G	1843	18N02K12I01N	3428	18N02K12E01L	5013	18N02K11H15U
259	18N02K11L15H	1844	18N02K12E21I	3429	18N02K12A16B	5014	18N02K11H10U
260	18N02K11H25C	1845	18N02K12E01Y	3430	18N02K12I01X	5015	18N02K11D20U
261	18N02K11H15H	1846	18N02K12A21N	3431	18N02K12I01H	5016	18N02K11D15U
262	18N02K11H10M	1847	18N02K12A16Y	3432	18N02K12I01C	5017	18N02K12I06V
263	18N02K11H10C	1848	18N02K12A11N	3433	18N02K12E21H	5018	18N02K12I01F
264	18N02K11H05M	1849	18N02K12I11E	3434	18N02K12E16H	5019	18N02K12E21F
265	18N02K11D25S	1850	18N02K12I06Z	3435	18N02K12E11S	5020	18N02K12E06Q
266	18N02K11D25H	1851	18N02K12I06J	3436	18N02K12E11M	5021	18N02K12A11V
267	18N02K11D20C	1852	18N02K12E21E	3437	18N02K12E11C	5022	18N02K12A11A
268	18N02K11L10N	1853	18N02K12E01J	3438	18N02K12I11Y	5023	18N02K12I11R
269	18N02K11L10I	1854	18N02K12A16U	3439	18N02K12I11T	5024	18N02K12E21L
270	18N02K11L05N	1855	18N02K12I12F	3440	18N02K12I06I	5025	18N02K12E16G
271	18N02K11H25Y	1856	18N02K12I07F	3441	18N02K12I01D	5026	18N02K12E11B
272	18N02K11D20N	1857	18N02K12I02K	3442	18N02K12E21T	5027	18N02K12E06B
273	18N02K11L05E	1858	18N02K12I02L	3443	18N02K12E16D	5028	18N02K12A16L
274	18N02K11H25Z	1859	18N02K12I02B	3444	18N02K12E11I	5029	18N02K12A16G
275	18N02K11D15P	1860	18N02K12E22L	3445	18N02K12E06N	5030	18N02K12A11W
276	18N02K12I06Q	1861	18N02K12E22G	3446	18N02K12E06I	5031	18N02K12I11H
277	18N02K12I06A	1862	18N02K12E22A	3447	18N02K12E01D	5032	18N02K12E11X
278	18N02K12I01V	1863	18N02K12E12G	3448	18N02K12I11U	5033	18N02K12E06X

El presente documento es de carácter informativo y no tiene ningún efecto legal. Dado que es un requisito informativo.





279	18N02K12I01Q	1864	18N02K12E02F	3449	18N02K12I01U	5034	18N02K12E06S
280	18N02K12E21V	1865	18N02K12A22A	3450	18N02K12I01J	5035	18N02K12A16M
281	18N02K12E21K	1866	18N02K12A22B	3451	18N02K12E21U	5036	18N02K12A11C
282	18N02K12E01Q	1867	18N02K12A17G	3452	18N02K12E11Z	5037	18N02K12I11N
283	18N02K12A21K	1868	18N02K12A17B	3453	18N02K12E11P	5038	18N02K12I06D
284	18N02K12A21F	1869	18N02K12A12W	3454	18N02K12E01P	5039	18N02K12E21Y
285	18N02K12A21A	1870	18N02K12A12F	3455	18N02K12E01E	5040	18N02K12E16N
286	18N02K12A16K	1871	18N02K12I12S	3456	18N02K12A21U	5041	18N02K12E16I
287	18N02K12I06W	1872	18N02K12I12H	3457	18N02K12I12R	5042	18N02K12A21Y
288	18N02K12E16R	1873	18N02K12I02X	3458	18N02K12I12G	5043	18N02K12A21I
289	18N02K12E01G	1874	18N02K12E22M	3459	18N02K12I02W	5044	18N02K12A11Y
290	18N02K12A21B	1875	18N02K12E17C	3460	18N02K12E17R	5045	18N02K12A11T
291	18N02K12I01M	1876	18N02K12E07C	3461	18N02K12E17A	5046	18N02K12I01E
292	18N02K12E06M	1877	18N02K12E02S	3462	18N02K12E17G	5047	18N02K12E16Z
293	18N02K12E01S	1878	18N02K12E02M	3463	18N02K12E17B	5048	18N02K12E11U
294	18N02K12A16H	1879	18N02K12A12H	3464	18N02K12E02R	5049	18N02K12E11J
295	18N02K12I01Y	1880	18N02K12I02I	3465	18N02K12E02B	5050	18N02K12E01U
296	18N02K12I01T	1881	18N02K12E17Y	3466	18N02K12A22L	5051	18N02K12A11U
297	18N02K12E16Y	1882	18N02K12E07T	3467	18N02K12A12G	5052	18N02K12I12W
298	18N02K12E11Y	1883	18N02K12E07N	3468	18N02K12A12A	5053	18N02K12I07Q
299	18N02K12E11T	1884	18N02K12E02T	3469	18N02K12I12X	5054	18N02K12I07K
300	18N02K12A16N	1885	18N02K12A22N	3470	18N02K12I12M	5055	18N02K12I07L
301	18N02K12I11P	1886	18N02K12A22I	3471	18N02K12I07X	5056	18N02K12I07G
302	18N02K12I06U	1887	18N02K12A17T	3472	18N02K12E22H	5057	18N02K12I02A
303	18N02K12E16J	1888	18N02K12I07P	3473	18N02K12E07X	5058	18N02K12E22Q
304	18N02K12E11E	1889	18N02K12E12U	3474	18N02K12A22H	5059	18N02K12E22F
305	18N02K12E06Z	1890	18N02K12E12P	3475	18N02K12A17C	5060	18N02K12E22B
306	18N02K12A21P	1891	18N02K12E02J	3476	18N02K12I12Y	5061	18N02K12E17Q
307	18N02K12A21E	1892	18N02K12A17P	3477	18N02K12I12N	5062	18N02K12E12Q
308	18N02K12A16Z	1893	18N02K12I13F	3478	18N02K12I12D	5063	18N02K12E07K
309	18N02K12A11Z	1894	18N02K12I08F	3479	18N02K12I07N	5064	18N02K12E07F
310	18N02K12A11P	1895	18N02K12E18Q	3480	18N02K12I02D	5065	18N02K12E02V
311	18N02K12A11E	1896	18N02K12E18A	3481	18N02K12E22I	5066	18N02K12A17R
312	18N02K12I12A	1897	18N02K12A23Q	3482	18N02K12E17I	5067	18N02K12A12R
313	18N02K12I07V	1898	18N02K12A23F	3483	18N02K12E07Y	5068	18N02K12E22C
314	18N02K12I07W	1899	18N02K12E18L	3484	18N02K12A17I	5069	18N02K12E17S
315	18N02K12E22K	1900	18N02K12E18B	3485	18N02K12A12I	5070	18N02K12E17M
316	18N02K12E17K	1901	18N02K12E13G	3486	18N02K12I12J	5071	18N02K12E17H

El presente documento es de carácter informativo y no tiene ningún efecto legal. Dado que es un requisito informativo.





317	18N02K12E12K	1902	18N02K12E03R	3487	18N02K12I07E	5072	18N02K12A22M
318	18N02K12E12F	1903	18N02K12E03G	3488	18N02K12E22E	5073	18N02K12I12I
319	18N02K12E12B	1904	18N02K12A18W	3489	18N02K12E07Z	5074	18N02K12E22T
320	18N02K12E07B	1905	18N02K12I03S	3490	18N02K12E07J	5075	18N02K12E22N
321	18N02K12E02K	1906	18N02K12E18C	3491	18N02K12A22Z	5076	18N02K12E12T
322	18N02K12A22V	1907	18N02K12A18S	3492	18N02K12A17Z	5077	18N02K12E12I
323	18N02K12A17V	1908	18N02K12A13S	3493	18N02K12I13A	5078	18N02K12E12D
324	18N02K12A17K	1909	18N02K12I13I	3494	18N02K12I08K	5079	18N02K12E07I
325	18N02K12A12V	1910	18N02K12E13T	3495	18N02K12I03K	5080	18N02K12A22D
326	18N02K12A12B	1911	18N02K12E08T	3496	18N02K12A18K	5081	18N02K12I12Z
327	18N02K12I07H	1912	18N02K12E03Y	3497	18N02K12A13Q	5082	18N02K12I02J
328	18N02K12I02M	1913	18N02K12A18I	3498	18N02K12I08L	5083	18N02K12E22U
329	18N02K12I02H	1914	18N02K12A13T	3499	18N02K12I08B	5084	18N02K12E07P
330	18N02K12E22X	1915	18N02K12E03J	3500	18N02K12E23L	5085	18N02K12E02Z
331	18N02K12E07H	1916	18N02K12A13P	3501	18N02K12A23W	5086	18N02K12E02P
332	18N02K12A22C	1917	18N02K12E24F	3502	18N02K12A23R	5087	18N02K12A22E
333	18N02K12A17X	1918	18N02K12E19K	3503	18N02K12A13W	5088	18N02K12A12P
334	18N02K12A17H	1919	18N02K12E14V	3504	18N02K12E23X	5089	18N02K12I08A
335	18N02K12I07Y	1920	18N02K12E09V	3505	18N02K12E13X	5090	18N02K12A23A
336	18N02K12I07T	1921	18N02K12E04V	3506	18N02K12E13C	5091	18N02K12A13V
337	18N02K12E17D	1922	18N02K12A24Q	3507	18N02K12E08X	5092	18N02K12I03L
338	18N02K12E02Y	1923	18N02K12I14G	3508	18N02K12E03M	5093	18N02K12E08W
339	18N02K12A17N	1924	18N02K12I14C	3509	18N02K12A18M	5094	18N02K12A23L
340	18N02K12I12U	1925	18N02K12I09G	3510	18N02K12I08I	5095	18N02K12A23G
341	18N02K12I12E	1926	18N02K12I04X	3511	18N02K12I08D	5096	18N02K12A13G
342	18N02K12I07J	1927	18N02K12E24W	3512	18N02K12E03D	5097	18N02K12I08C
343	18N02K12I02U	1928	18N02K12E24X	3513	18N02K12A23N	5098	18N02K12E23S
344	18N02K12I02E	1929	18N02K12E24R	3514	18N02K12A18D	5099	18N02K12E18M
345	18N02K12A22U	1930	18N02K12E24C	3515	18N02K12A13Y	5100	18N02K12E08S
346	18N02K12A12U	1931	18N02K12E19G	3516	18N02K12A13N	5101	18N02K12E03X
347	18N02K12A12J	1932	18N02K12E04L	3517	18N02K12I13E	5102	18N02K12A23M
348	18N02K12E23K	1933	18N02K12A24H	3518	18N02K12I08Z	5103	18N02K12A18H
349	18N02K12E13K	1934	18N02K12A14W	3519	18N02K12I08J	5104	18N02K12A13M
350	18N02K12E08A	1935	18N02K12A14H	3520	18N02K12E08P	5105	18N02K12A13H
351	18N02K12E03K	1936	18N02K12I04I	3521	18N02K12E08J	5106	18N02K12E18Y
352	18N02K12A18A	1937	18N02K12E19I	3522	18N02K12E08E	5107	18N02K12E18N
353	18N02K12I03B	1938	18N02K12E14I	3523	18N02K12A23J	5108	18N02K12E08Y
354	18N02K12E23R	1939	18N02K12E04Y	3524	18N02K12A18P	5109	18N02K12E08D

El presente documento es de carácter informativo y no tiene ningún efecto legal. Dado que es un requisito informativo.





355	18N02K12E18R	1940	18N02K12I09U	3525	18N02K12E14K	5110	18N02K12A23T
356	18N02K12E08G	1941	18N02K12E24P	3526	18N02K12E14F	5111	18N02K12A18Y
357	18N02K12E08B	1942	18N02K12E24J	3527	18N02K12E09A	5112	18N02K12A13I
358	18N02K12A23B	1943	18N02K12A24J	3528	18N02K12I09R	5113	18N02K12E23J
359	18N02K12A13R	1944	18N02K12A24E	3529	18N02K12E24G	5114	18N02K12E18Z
360	18N02K12I13H	1945	18N02K12A14J	3530	18N02K12E14W	5115	18N02K12E18P
361	18N02K12I13C	1946	18N02K12I05V	3531	18N02K12E04B	5116	18N02K12E03U
362	18N02K12I08M	1947	18N02K12I05A	3532	18N02K12A24R	5117	18N02K12E03E
363	18N02K12E23C	1948	18N02K12E20Q	3533	18N02K12A24M	5118	18N02K12A23P
364	18N02K12E18S	1949	18N02K12E15V	3534	18N02K12A19W	5119	18N02K12A18U
365	18N02K12E08C	1950	18N02K12E10F	3535	18N02K12A14G	5120	18N02K12I14A
366	18N02K12E03S	1951	18N02K12E05K	3536	18N02K12I14I	5121	18N02K12I04A
367	18N02K12E03H	1952	18N02K12A25F	3537	18N02K12I09D	5122	18N02K12E24Q
368	18N02K12A23H	1953	18N02K12A20Q	3538	18N02K12E24N	5123	18N02K12E14A
369	18N02K12A13X	1954	18N02K12A20A	3539	18N02K12E19Y	5124	18N02K12E04Q
370	18N02K12I13D	1955	18N02K12I10W	3540	18N02K12E19D	5125	18N02K12E04K
371	18N02K12I08T	1956	18N02K12I10L	3541	18N02K12E14Y	5126	18N02K12A24F
372	18N02K12I08N	1957	18N02K12I10G	3542	18N02K12E04T	5127	18N02K12A14Q
373	18N02K12I03Y	1958	18N02K12I05L	3543	18N02K12A19T	5128	18N02K12I09X
374	18N02K12E08I	1959	18N02K12E25G	3544	18N02K12A14D	5129	18N02K12I04M
375	18N02K12A23D	1960	18N02K12E20G	3545	18N02K12E24U	5130	18N02K12I04B
376	18N02K12A18N	1961	18N02K12E20B	3546	18N02K12E19U	5131	18N02K12E19X
377	18N02K12A13D	1962	18N02K12E15R	3547	18N02K12E09E	5132	18N02K12E14L
378	18N02K12E23Z	1963	18N02K12E10W	3548	18N02K12E04E	5133	18N02K12E14B
379	18N02K12E23E	1964	18N02K12E05L	3549	18N02K12A19U	5134	18N02K12E04W
380	18N02K12E18J	1965	18N02K12E05B	3550	18N02K12A19J	5135	18N02K12E09C
381	18N02K12E03Z	1966	18N02K12I10S	3551	18N02K12A19E	5136	18N02K12A24W
382	18N02K12A13J	1967	18N02K12E25M	3552	18N02K12A14P	5137	18N02K12A24G
383	18N02K12A13E	1968	18N02K12E25C	3553	18N02K12I15A	5138	18N02K12A19R
384	18N02K12I14F	1969	18N02K12E20X	3554	18N02K12I10A	5139	18N02K12I09N
385	18N02K12E09Q	1970	18N02K12E20C	3555	18N02K12I05Q	5140	18N02K12I09I
386	18N02K12E09F	1971	18N02K12E15C	3556	18N02K12E25A	5141	18N02K12I04T
387	18N02K12A24K	1972	18N02K12E10H	3557	18N02K12E20V	5142	18N02K12E09Y
388	18N02K12I14B	1973	18N02K12E05X	3558	18N02K12E10Q	5143	18N02K12E09T
389	18N02K12I04R	1974	18N02K12E05M	3559	18N02K12I10B	5144	18N02K12E04D
390	18N02K12E24B	1975	18N02K12A25H	3560	18N02K12E25L	5145	18N02K12A24I
391	18N02K12E19S	1976	18N02K12I15N	3561	18N02K12E20W	5146	18N02K12A24D
392	18N02K12E19M	1977	18N02K12I10T	3562	18N02K12E10R	5147	18N02K12A19Y

El presente documento es de carácter informativo y no tiene ningún efecto legal. Dado que es un requisito informativo.





393	18N02K12E14G	1978	18N02K12I10I	3563	18N02K12E10L	5148	18N02K12A19I
394	18N02K12E09W	1979	18N02K12E25I	3564	18N02K12A25B	5149	18N02K12A19D
395	18N02K12E09B	1980	18N02K12E15D	3565	18N02K12I10C	5150	18N02K12A14T
396	18N02K12E04S	1981	18N02K12E10D	3566	18N02K12I05X	5151	18N02K12I14E
397	18N02K12A24X	1982	18N02K12I10P	3567	18N02K12I05C	5152	18N02K12I04P
398	18N02K12A19L	1983	18N02K12I10E	3568	18N02K12E15S	5153	18N02K12E24Z
399	18N02K12A19H	1984	18N02K12E25E	3569	18N02K12E25T	5154	18N02K12E14Z
400	18N02K12E24T	1985	18N02K12E05E	3570	18N02K12E20D	5155	18N02K12E14J
401	18N02K12E24I	1986	18N02K12A15E	3571	18N02K12A25N	5156	18N02K12E09Z
402	18N02K12E19T	1987	18N02K12J06Q	3572	18N02K12I10U	5157	18N02K12E04Z
403	18N02K12E14N	1988	18N02K12F21Q	3573	18N02K12E25J	5158	18N02K12E04U
404	18N02K12E14D	1989	18N02K12F16Q	3574	18N02K12E15U	5159	18N02K12E25Q
405	18N02K12A24T	1990	18N02K12F11V	3575	18N02K12E10Z	5160	18N02K12E25K
406	18N02K12A19N	1991	18N02K12F06Q	3576	18N02K12E05P	5161	18N02K12E15Q
407	18N02K12I09E	1992	18N02K12F01K	3577	18N02K12A25J	5162	18N02K12E10V
408	18N02K12I04J	1993	18N02K12B21F	3578	18N02K12A20E	5163	18N02K12A25V
409	18N02K12E19Z	1994	18N02K12J11L	3579	18N02K12J11K	5164	18N02K12A25K
410	18N02K12E19E	1995	18N02K12J01L	3580	18N02K12F21V	5165	18N02K12A15Q
411	18N02K12E04P	1996	18N02K12F16L	3581	18N02K12F21K	5166	18N02K12I05R
412	18N02K12E04J	1997	18N02K12F11W	3582	18N02K12F16K	5167	18N02K12E25W
413	18N02K12A24P	1998	18N02K12B21B	3583	18N02K12F06A	5168	18N02K12E25B
414	18N02K12A14Z	1999	18N02K12J01T	3584	18N02K12B11K	5169	18N02K12E10G
415	18N02K12I10V	2000	18N02K12J01C	3585	18N02K12B11A	5170	18N02K12E10B
416	18N02K12E15K	2001	18N02K12F21H	3586	18N02K12J06G	5171	18N02K12E05W
417	18N02K12E15F	2002	18N02K12F11I	3587	18N02K12J06B	5172	18N02K12A15R
418	18N02K12E15A	2003	18N02K12F06I	3588	18N02K12J01W	5173	18N02K12A15L
419	18N02K12E10K	2004	18N02K12F06C	3589	18N02K12J01B	5174	18N02K12I10X
420	18N02K12E05V	2005	18N02K12F01H	3590	18N02K12F21R	5175	18N02K12E20H
421	18N02K12E05F	2006	18N02K12F01I	3591	18N02K12F16B	5176	18N02K12E15M
422	18N02K12A25A	2007	18N02K12B21I	3592	18N02K12F01L	5177	18N02K12E10M
423	18N02K12A15K	2008	18N02K12B21C	3593	18N02K12B21R	5178	18N02K12A25X
424	18N02K12I05W	2009	18N02K12B16I	3594	18N02K12B11G	5179	18N02K12A25C
425	18N02K12E15W	2010	18N02K12B11Y	3595	18N02K12J06X	5180	18N02K12A20C
426	18N02K12E05G	2011	18N02K12B11S	3596	18N02K12J06C	5181	18N02K12I10Y
427	18N02K12A25W	2012	18N02K12B11M	3597	18N02K12F21X	5182	18N02K12I05T
428	18N02K12A20R	2013	18N02K12J11E	3598	18N02K12F21C	5183	18N02K12E15N
429	18N02K12A20G	2014	18N02K12J06P	3599	18N02K12F16Y	5184	18N02K12E10I
430	18N02K12I10H	2015	18N02K12J06J	3600	18N02K12F16H	5185	18N02K12A20Y

El presente documento es de carácter informativo y no tiene ningún efecto legal. Dado que es un requisito informativo.





431	18N02K12I05M	2016	18N02K12J01E	3601	18N02K12F16I	5186	18N02K12A15Y
432	18N02K12E15X	2017	18N02K12F16P	3602	18N02K12F11M	5187	18N02K12A15D
433	18N02K12E10S	2018	18N02K12F11Z	3603	18N02K12F06D	5188	18N02K12E15J
434	18N02K12E05S	2019	18N02K12F01P	3604	18N02K12F01Y	5189	18N02K12E10P
435	18N02K12A20X	2020	18N02K12B11U	3605	18N02K12F01S	5190	18N02K12E05Z
436	18N02K12I15I	2021	18N02K12B11E	3606	18N02K12F01M	5191	18N02K12A15U
437	18N02K12I05D	2022	18N02K12J07A	3607	18N02K12B16Y	5192	18N02K12J11F
438	18N02K12E25Y	2023	18N02K12F22K	3608	18N02K12B16M	5193	18N02K12J06V
439	18N02K12E25D	2024	18N02K12F22F	3609	18N02K12J11P	5194	18N02K12F21F
440	18N02K12E05N	2025	18N02K12F07A	3610	18N02K12F21U	5195	18N02K12F11Q
441	18N02K12E05D	2026	18N02K12B17K	3611	18N02K12F16Z	5196	18N02K12F11F
442	18N02K12A25T	2027	18N02K12J07G	3612	18N02K12F11P	5197	18N02K12F01V
443	18N02K12A20I	2028	18N02K12F22L	3613	18N02K12F11E	5198	18N02K12J11G
444	18N02K12I05U	2029	18N02K12F22G	3614	18N02K12F01E	5199	18N02K12J01R
445	18N02K12I05J	2030	18N02K12F22B	3615	18N02K12B16U	5200	18N02K12F16G
446	18N02K12E25Z	2031	18N02K12F17L	3616	18N02K12B16E	5201	18N02K12F06W
447	18N02K12E25P	2032	18N02K12B22W	3617	18N02K12B11J	5202	18N02K12F06R
448	18N02K12E20J	2033	18N02K12B17G	3618	18N02K12J07Q	5203	18N02K12B16G
449	18N02K12E15Z	2034	18N02K12J02S	3619	18N02K12J02A	5204	18N02K12B11L
450	18N02K12E10U	2035	18N02K12F17S	3620	18N02K12F22V	5205	18N02K12J11H
451	18N02K12A20Z	2036	18N02K12F12S	3621	18N02K12F22A	5206	18N02K12J11I
452	18N02K12A20J	2037	18N02K12F07X	3622	18N02K12F17K	5207	18N02K12J11D
453	18N02K12A15Z	2038	18N02K12B17X	3623	18N02K12F12V	5208	18N02K12J06N
454	18N02K12J01K	2039	18N02K12B12X	3624	18N02K12F07Q	5209	18N02K12J01I
455	18N02K12F16A	2040	18N02K12B12S	3625	18N02K12B22V	5210	18N02K12F21Y
456	18N02K12F01A	2041	18N02K12B12M	3626	18N02K12B22Q	5211	18N02K12F11S
457	18N02K12B16F	2042	18N02K12J07N	3627	18N02K12B22K	5212	18N02K12F11T
458	18N02K12J06L	2043	18N02K12F22N	3628	18N02K12B12Q	5213	18N02K12F11N
459	18N02K12F06B	2044	18N02K12F17N	3629	18N02K12J12G	5214	18N02K12F11H
460	18N02K12F01W	2045	18N02K12F12D	3630	18N02K12J12B	5215	18N02K12F06M
461	18N02K12B16R	2046	18N02K12F07T	3631	18N02K12J07W	5216	18N02K12F01D
462	18N02K12B16B	2047	18N02K12F02N	3632	18N02K12F07W	5217	18N02K12B21T
463	18N02K12B11R	2048	18N02K12F02I	3633	18N02K12B22L	5218	18N02K12B21H
464	18N02K12B11B	2049	18N02K12B12Y	3634	18N02K12B17R	5219	18N02K12B16C
465	18N02K12J11M	2050	18N02K12J02J	3635	18N02K12B17L	5220	18N02K12B16D
466	18N02K12J11N	2051	18N02K12F17P	3636	18N02K12B12W	5221	18N02K12J01U
467	18N02K12J11C	2052	18N02K12F07U	3637	18N02K12F17X	5222	18N02K12F06Z
468	18N02K12J06Y	2053	18N02K12B17Z	3638	18N02K12F17H	5223	18N02K12F06J

El presente documento es de carácter informativo y no tiene ningún efecto legal. Dado que es un requisito informativo.





469	18N02K12J06I	2054	18N02K12B17P	3639	18N02K12F02S	5224	18N02K12F06E
470	18N02K12J01Y	2055	18N02K12B12E	3640	18N02K12F02C	5225	18N02K12B21J
471	18N02K12J01M	2056	18N02K12F13A	3641	18N02K12F22T	5226	18N02K12J12F
472	18N02K12J01N	2057	18N02K12F08V	3642	18N02K12F22I	5227	18N02K12F17F
473	18N02K12F11X	2058	18N02K12F03F	3643	18N02K12F17I	5228	18N02K12F02V
474	18N02K12F11D	2059	18N02K12B13Q	3644	18N02K12F17D	5229	18N02K12B12K
475	18N02K12F06X	2060	18N02K12B13A	3645	18N02K12F12N	5230	18N02K12J07L
476	18N02K12F06H	2061	18N02K12J13L	3646	18N02K12F12I	5231	18N02K12J07B
477	18N02K12F01T	2062	18N02K12J08B	3647	18N02K12B22Y	5232	18N02K12J02R
478	18N02K12B21X	2063	18N02K12F23B	3648	18N02K12B12T	5233	18N02K12J02L
479	18N02K12B21S	2064	18N02K12F03W	3649	18N02K12J12P	5234	18N02K12J02G
480	18N02K12B21D	2065	18N02K12B18W	3650	18N02K12F17U	5235	18N02K12F17G
481	18N02K12J01Z	2066	18N02K12B18G	3651	18N02K12F07E	5236	18N02K12F07B
482	18N02K12J01P	2067	18N02K12J03S	3652	18N02K12B22E	5237	18N02K12F02G
483	18N02K12J01J	2068	18N02K12J03M	3653	18N02K12J03Q	5238	18N02K12B22G
484	18N02K12F21P	2069	18N02K12J03H	3654	18N02K12J03A	5239	18N02K12B12G
485	18N02K12F16U	2070	18N02K12J03C	3655	18N02K12F23V	5240	18N02K12J12M
486	18N02K12F06U	2071	18N02K12B23M	3656	18N02K12F23F	5241	18N02K12J07C
487	18N02K12B21P	2072	18N02K12J13J	3657	18N02K12F13F	5242	18N02K12F22H
488	18N02K12B16Z	2073	18N02K12J08P	3658	18N02K12F08Q	5243	18N02K12F17M
489	18N02K12B16J	2074	18N02K12J08J	3659	18N02K12B23V	5244	18N02K12F07H
490	18N02K12J07K	2075	18N02K12J08E	3660	18N02K12B23F	5245	18N02K12F02X
491	18N02K12J07F	2076	18N02K12J03P	3661	18N02K12B18F	5246	18N02K12F02H
492	18N02K12J02F	2077	18N02K12F23U	3662	18N02K12B13V	5247	18N02K12B22H
493	18N02K12F17A	2078	18N02K12F23E	3663	18N02K12J08R	5248	18N02K12J12N
494	18N02K12F12F	2079	18N02K12F18T	3664	18N02K12F18W	5249	18N02K12J07D
495	18N02K12F02K	2080	18N02K12F18P	3665	18N02K12F03L	5250	18N02K12J02I
496	18N02K12B22F	2081	18N02K12F13U	3666	18N02K12B18B	5251	18N02K12J02D
497	18N02K12B22A	2082	18N02K12B18T	3667	18N02K12B13W	5252	18N02K12F22D
498	18N02K12J02W	2083	18N02K12B18N	3668	18N02K12B13R	5253	18N02K12F17Y
499	18N02K12F22W	2084	18N02K12B18D	3669	18N02K12J08X	5254	18N02K12F17T
500	18N02K12F07G	2085	18N02K12J14F	3670	18N02K12J08S	5255	18N02K12B17N
501	18N02K12J07X	2086	18N02K12J09F	3671	18N02K12J08H	5256	18N02K12B17I
502	18N02K12J07S	2087	18N02K12F19Q	3672	18N02K12F23M	5257	18N02K12B12I
503	18N02K12J02H	2088	18N02K12J04R	3673	18N02K12F13S	5258	18N02K12J02E
504	18N02K12J02C	2089	18N02K12J04L	3674	18N02K12F08M	5259	18N02K12B17J
505	18N02K12F12H	2090	18N02K12J04G	3675	18N02K12F08C	5260	18N02K12B17E
506	18N02K12B22M	2091	18N02K12F24W	3676	18N02K12B23S	5261	18N02K12J13K

El presente documento es de carácter informativo y no tiene ningún efecto legal. Dado que es un requisito informativo.





507	18N02K12B22C	2092	18N02K12F19R	3677	18N02K12B18S	5262	18N02K12F23A
508	18N02K12F07Y	2093	18N02K12F19B	3678	18N02K12B13S	5263	18N02K12F03K
509	18N02K12F07I	2094	18N02K12J14M	3679	18N02K12J13D	5264	18N02K12B18Q
510	18N02K12B17Y	2095	18N02K12J14C	3680	18N02K12J08I	5265	18N02K12B13F
511	18N02K12B12D	2096	18N02K12F24S	3681	18N02K12J03D	5266	18N02K12J03L
512	18N02K12J12E	2097	18N02K12F24C	3682	18N02K12J03E	5267	18N02K12J03B
513	18N02K12F22J	2098	18N02K12B24S	3683	18N02K12F23Y	5268	18N02K12F23G
514	18N02K12F17J	2099	18N02K12B19H	3684	18N02K12F18D	5269	18N02K12J08C
515	18N02K12F17E	2100	18N02K12B19C	3685	18N02K12F08Y	5270	18N02K12F23C
516	18N02K12F12P	2101	18N02K12B14S	3686	18N02K12B23Z	5271	18N02K12F18S
517	18N02K12F12J	2102	18N02K12J14I	3687	18N02K12B18Y	5272	18N02K12F13H
518	18N02K12F07Z	2103	18N02K12J09T	3688	18N02K12B18P	5273	18N02K12B18M
519	18N02K12F02Z	2104	18N02K12J09N	3689	18N02K12B18E	5274	18N02K12J13E
520	18N02K12F02J	2105	18N02K12F24D	3690	18N02K12B13P	5275	18N02K12J03Y
521	18N02K12B12Z	2106	18N02K12F09T	3691	18N02K12B13E	5276	18N02K12J03T
522	18N02K12J08K	2107	18N02K12B24N	3692	18N02K12J09Q	5277	18N02K12J03I
523	18N02K12F23Q	2108	18N02K12B19Y	3693	18N02K12J04K	5278	18N02K12F23Z
524	18N02K12F23K	2109	18N02K12B14T	3694	18N02K12F19A	5279	18N02K12F23N
525	18N02K12F18K	2110	18N02K12J14J	3695	18N02K12B24V	5280	18N02K12F23I
526	18N02K12B23K	2111	18N02K12J04Z	3696	18N02K12B19A	5281	18N02K12F18N
527	18N02K12B23A	2112	18N02K12F19P	3697	18N02K12J09B	5282	18N02K12F13J
528	18N02K12B13K	2113	18N02K12F09P	3698	18N02K12F09W	5283	18N02K12B13D
529	18N02K12J13B	2114	18N02K12B14E	3699	18N02K12B24B	5284	18N02K12J09K
530	18N02K12J03G	2115	18N02K12J15V	3700	18N02K12B19R	5285	18N02K12J04F
531	18N02K12F08W	2116	18N02K12J10V	3701	18N02K12B19G	5286	18N02K12F24V
532	18N02K12B23R	2117	18N02K12J05V	3702	18N02K12B19B	5287	18N02K12F14A
533	18N02K12B18R	2118	18N02K12J05Q	3703	18N02K12J09X	5288	18N02K12F19L
534	18N02K12B13L	2119	18N02K12F20Q	3704	18N02K12J09M	5289	18N02K12F04G
535	18N02K12J13C	2120	18N02K12F20K	3705	18N02K12J09H	5290	18N02K12B24W
536	18N02K12B18H	2121	18N02K12B20V	3706	18N02K12J04X	5291	18N02K12B14W
537	18N02K12B13H	2122	18N02K12B20K	3707	18N02K12F14X	5292	18N02K12B14R
538	18N02K12J08Y	2123	18N02K12B15F	3708	18N02K12F09X	5293	18N02K12B14B
539	18N02K12J08Z	2124	18N02K12F25R	3709	18N02K12B24H	5294	18N02K12J09S
540	18N02K12J08T	2125	18N02K12F25G	3710	18N02K12B19S	5295	18N02K12J04S
541	18N02K12F13I	2126	18N02K12F10W	3711	18N02K12B19M	5296	18N02K12J04M
542	18N02K12F13E	2127	18N02K12F10R	3712	18N02K12J14D	5297	18N02K12J04H
543	18N02K12B23I	2128	18N02K12F10L	3713	18N02K12J04D	5298	18N02K12B19X
544	18N02K12B18Z	2129	18N02K12F10B	3714	18N02K12F09Y	5299	18N02K12B14M

El presente documento es de carácter informativo y no tiene ningún efecto legal. Dado que es un requisito informativo.





545	18N02K12B13N	2130	18N02K12F05R	3715	18N02K12F04N	5300	18N02K12J14N
546	18N02K12J09V	2131	18N02K12F05G	3716	18N02K12B14Y	5301	18N02K12J09I
547	18N02K12F24Q	2132	18N02K12B20W	3717	18N02K12J09P	5302	18N02K12J04T
548	18N02K12F24F	2133	18N02K12B15R	3718	18N02K12J09E	5303	18N02K12J04I
549	18N02K12F04A	2134	18N02K12J05M	3719	18N02K12F09J	5304	18N02K12F19Y
550	18N02K12B24K	2135	18N02K12F10H	3720	18N02K12F09E	5305	18N02K12F19D
551	18N02K12B19V	2136	18N02K12F05X	3721	18N02K12B24Z	5306	18N02K12F14N
552	18N02K12B19F	2137	18N02K12B25H	3722	18N02K12B19U	5307	18N02K12F04I
553	18N02K12B14F	2138	18N02K12J15D	3723	18N02K12B19J	5308	18N02K12B14N
554	18N02K12J14G	2139	18N02K12J10Y	3724	18N02K12B14Z	5309	18N02K12J09U
555	18N02K12J09L	2140	18N02K12F10N	3725	18N02K12J10A	5310	18N02K12J04J
556	18N02K12J04W	2141	18N02K12B15I	3726	18N02K12F25Q	5311	18N02K12J04E
557	18N02K12F24R	2142	18N02K12J15U	3727	18N02K12F25A	5312	18N02K12F24P
558	18N02K12F24L	2143	18N02K12J15E	3728	18N02K12F10V	5313	18N02K12F19U
559	18N02K12F14W	2144	18N02K12J05P	3729	18N02K12F10F	5314	18N02K12F19E
560	18N02K12F14R	2145	18N02K12G21Q	3730	18N02K12B15A	5315	18N02K12F14E
561	18N02K12F14B	2146	18N02K12C11F	3731	18N02K12J10G	5316	18N02K12F04Z
562	18N02K12F04B	2147	18N02K12K06W	3732	18N02K12J10B	5317	18N02K12F04P
563	18N02K12F19C	2148	18N02K12C16W	3733	18N02K12F05B	5318	18N02K12B14U
564	18N02K12J09Y	2149	18N02K12C16R	3734	18N02K12B15W	5319	18N02K12J15K
565	18N02K12J04Y	2150	18N02K12C11G	3735	18N02K12J15M	5320	18N02K12J10K
566	18N02K12F24T	2151	18N02K12K06X	3736	18N02K12J10M	5321	18N02K12J05K
567	18N02K12F19N	2152	18N02K12G06X	3737	18N02K12F25C	5322	18N02K12F15Q
568	18N02K12B24I	2153	18N02K12C11X	3738	18N02K12B25M	5323	18N02K12F05V
569	18N02K12B19N	2154	18N02K12K06Y	3739	18N02K12B20S	5324	18N02K12B15K
570	18N02K12B19I	2155	18N02K12C11I	3740	18N02K12J10D	5325	18N02K12J05R
571	18N02K12B14D	2156	18N02K12C11D	3741	18N02K12F20T	5326	18N02K12J05B
572	18N02K12J14U	2157	18N02K12K11J	3742	18N02K12F10D	5327	18N02K12F25L
573	18N02K12J09J	2158	18N02K12G11U	3743	18N02K12B20N	5328	18N02K12F20R
574	18N02K12F14J	2159	18N02K12C16E	3744	18N02K12F15E	5329	18N02K12F20L
575	18N02K12B19P	2160	18N02K12G12Q	3745	18N02K12F10P	5330	18N02K12F15L
576	18N02K12F10A	2161	18N02K12G07K	3746	18N02K12F05U	5331	18N02K12B25B
577	18N02K12F05Q	2162	18N02K12G07F	3747	18N02K12F05P	5332	18N02K12B20L
578	18N02K12F05A	2163	18N02K12C17K	3748	18N02K12F05E	5333	18N02K12B20G
579	18N02K12B25K	2164	18N02K12K12L	3749	18N02K12B25Z	5334	18N02K12B20B
580	18N02K12B25A	2165	18N02K12G12R	3750	18N02K12C21Q	5335	18N02K12J10X
581	18N02K12J10W	2166	18N02K12C17G	3751	18N02K12C21K	5336	18N02K12F25S
582	18N02K12J05L	2167	18N02K12C17B	3752	18N02K12C21A	5337	18N02K12F15C

El presente documento es de carácter informativo y no tiene ningún efecto legal. Dado que es un requisito informativo.





583	18N02K12B25L	2168	18N02K12K07H	3753	18N02K12G06W	5338	18N02K12F10X
584	18N02K12J15S	2169	18N02K12G12M	3754	18N02K12C11R	5339	18N02K12B25S
585	18N02K12J15H	2170	18N02K12G12H	3755	18N02K12K11C	5340	18N02K12B25C
586	18N02K12F25X	2171	18N02K12C22M	3756	18N02K12C21M	5341	18N02K12B20H
587	18N02K12F15M	2172	18N02K12C17M	3757	18N02K12C16X	5342	18N02K12B15X
588	18N02K12F05S	2173	18N02K12C17H	3758	18N02K12K11T	5343	18N02K12J15N
589	18N02K12F05M	2174	18N02K12K02D	3759	18N02K12C21Y	5344	18N02K12J05N
590	18N02K12F05C	2175	18N02K12G22Y	3760	18N02K12C21I	5345	18N02K12F20Y
591	18N02K12B15H	2176	18N02K12G22I	3761	18N02K12C21D	5346	18N02K12F15N
592	18N02K12B15C	2177	18N02K12G17T	3762	18N02K12C16T	5347	18N02K12F15I
593	18N02K12J15T	2178	18N02K12G12D	3763	18N02K12K11P	5348	18N02K12F10T
594	18N02K12F10Y	2179	18N02K12G02Y	3764	18N02K12C16U	5349	18N02K12F05T
595	18N02K12B15Y	2180	18N02K12G02N	3765	18N02K12K12K	5350	18N02K12F05I
596	18N02K12J15Z	2181	18N02K12C22T	3766	18N02K12K07V	5351	18N02K12B25Y
597	18N02K12K11F	2182	18N02K12C22D	3767	18N02K12G07V	5352	18N02K12B25N
598	18N02K12F25U	2183	18N02K12K22E	3768	18N02K12G07A	5353	18N02K12B25D
599	18N02K12F10J	2184	18N02K12K12U	3769	18N02K12C17A	5354	18N02K12B20D
600	18N02K12C11V	2185	18N02K12K12E	3770	18N02K12C12V	5355	18N02K12B15T
601	18N02K12B15U	2186	18N02K12K07Z	3771	18N02K12G17B	5356	18N02K12F25P
602	18N02K12C11Q	2187	18N02K12K07U	3772	18N02K12G12G	5357	18N02K12F10Z
603	18N02K12B15P	2188	18N02K12K07P	3773	18N02K12C22L	5358	18N02K12G06Q
604	18N02K12C11K	2189	18N02K12K02Z	3774	18N02K12C22B	5359	18N02K12B20U
605	18N02K12B15E	2190	18N02K12K02E	3775	18N02K12G12X	5360	18N02K12C16V
606	18N02K12K11L	2191	18N02K12G22Z	3776	18N02K12G07X	5361	18N02K12B15Z
607	18N02K12C16B	2192	18N02K12G12U	3777	18N02K12G07S	5362	18N02K12C11A
608	18N02K12C11L	2193	18N02K12G07J	3778	18N02K12C22H	5363	18N02K12K11B
609	18N02K12G06M	2194	18N02K12K13V	3779	18N02K12K07D	5364	18N02K12G06R
610	18N02K12C21S	2195	18N02K12K13K	3780	18N02K12K02T	5365	18N02K12C21R
611	18N02K12C16M	2196	18N02K12K13R	3781	18N02K12G22T	5366	18N02K12C11W
612	18N02K12C16C	2197	18N02K12K13A	3782	18N02K12G22D	5367	18N02K12K11M
613	18N02K12C11C	2198	18N02K12K08W	3783	18N02K12C22Y	5368	18N02K12C16S
614	18N02K12K11N	2199	18N02K12K08R	3784	18N02K12K17P	5369	18N02K12C11H
615	18N02K12C21N	2200	18N02K12G18G	3785	18N02K12K07J	5370	18N02K12K11Z
616	18N02K12C16N	2201	18N02K12G13V	3786	18N02K12K02P	5371	18N02K12G11P
617	18N02K12C16I	2202	18N02K12G08K	3787	18N02K12G22J	5372	18N02K12C21Z
618	18N02K12K11U	2203	18N02K12G08A	3788	18N02K12K23A	5373	18N02K12C16P
619	18N02K12G06Z	2204	18N02K12C23F	3789	18N02K12K18L	5374	18N02K12C11E
620	18N02K12C21U	2205	18N02K12C13W	3790	18N02K12K13W	5375	18N02K12K12Q

El presente documento es de carácter informativo y no tiene ningún efecto legal. Dado que es un requisito informativo.





621	18N02K12C16J	2206	18N02K12K18C	3791	18N02K12K08Q	5376	18N02K12K12R
622	18N02K12C11Z	2207	18N02K12K13H	3792	18N02K12K08B	5377	18N02K12G07R
623	18N02K12C11J	2208	18N02K12G23M	3793	18N02K12K03A	5378	18N02K12G07L
624	18N02K12G12K	2209	18N02K12G18M	3794	18N02K12G23F	5379	18N02K12G07G
625	18N02K12G12F	2210	18N02K12G13X	3795	18N02K12G18F	5380	18N02K12C12B
626	18N02K12G17G	2211	18N02K12C13S	3796	18N02K12G13L	5381	18N02K12K12M
627	18N02K12G12W	2212	18N02K12K08Y	3797	18N02K12G13B	5382	18N02K12K07M
628	18N02K12G12B	2213	18N02K12K03T	3798	18N02K12G08F	5383	18N02K12K07C
629	18N02K12C17R	2214	18N02K12G23D	3799	18N02K12G03G	5384	18N02K12G17M
630	18N02K12C17L	2215	18N02K12G13N	3800	18N02K12C18F	5385	18N02K12C17S
631	18N02K12K12X	2216	18N02K12G03I	3801	18N02K12C18G	5386	18N02K12K07Y
632	18N02K12K02M	2217	18N02K12C13T	3802	18N02K12K08M	5387	18N02K12K07N
633	18N02K12C12M	2218	18N02K12K18Z	3803	18N02K12G23S	5388	18N02K12K07I
634	18N02K12K12Y	2219	18N02K12K18U	3804	18N02K12G18S	5389	18N02K12K02Y
635	18N02K12K12I	2220	18N02K12K13Z	3805	18N02K12G03S	5390	18N02K12G22N
636	18N02K12K12D	2221	18N02K12K08Z	3806	18N02K12G03C	5391	18N02K12G17I
637	18N02K12G02T	2222	18N02K12K03Z	3807	18N02K12C23S	5392	18N02K12G17D
638	18N02K12C12Y	2223	18N02K12K03J	3808	18N02K12C23C	5393	18N02K12G12T
639	18N02K12C12T	2224	18N02K12G23Z	3809	18N02K12C13X	5394	18N02K12G12N
640	18N02K12K17Z	2225	18N02K12G13E	3810	18N02K12C13C	5395	18N02K12G12I
641	18N02K12K17U	2226	18N02K12G08P	3811	18N02K12K13N	5396	18N02K12G07Y
642	18N02K12G12E	2227	18N02K12C18U	3812	18N02K12K13I	5397	18N02K12G07N
643	18N02K12G02Z	2228	18N02K12C13E	3813	18N02K12K13D	5398	18N02K12G07I
644	18N02K12C22Z	2229	18N02K12G04A	3814	18N02K12K08T	5399	18N02K12G02D
645	18N02K12C22P	2230	18N02K12G04W	3815	18N02K12G18T	5400	18N02K12C12D
646	18N02K12C22E	2231	18N02K12G04G	3816	18N02K12G13I	5401	18N02K12K12J
647	18N02K12C17P	2232	18N02K12G04B	3817	18N02K12G08Y	5402	18N02K12K02U
648	18N02K12C12U	2233	18N02K12C24W	3818	18N02K12G03N	5403	18N02K12G22U
649	18N02K12K13F	2234	18N02K12C19R	3819	18N02K12K08J	5404	18N02K12G17U
650	18N02K12K08L	2235	18N02K12C19L	3820	18N02K12C23Z	5405	18N02K12G17E
651	18N02K12K08G	2236	18N02K12C14R	3821	18N02K12C23P	5406	18N02K12G12P
652	18N02K12K08A	2237	18N02K12G19X	3822	18N02K12C23J	5407	18N02K12G02U
653	18N02K12K03K	2238	18N02K12G19S	3823	18N02K12C13P	5408	18N02K12K18F
654	18N02K12G23R	2239	18N02K12G19C	3824	18N02K12K04F	5409	18N02K12K13Q
655	18N02K12G23L	2240	18N02K12G14S	3825	18N02K12G24A	5410	18N02K12K13G
656	18N02K12G13A	2241	18N02K12G04M	3826	18N02K12G19A	5411	18N02K12K03Q
657	18N02K12G08Q	2242	18N02K12G04C	3827	18N02K12G09V	5412	18N02K12K03B
658	18N02K12G03F	2243	18N02K12C24H	3828	18N02K12G04V	5413	18N02K12G23W

El presente documento es de carácter informativo y no tiene ningún efecto legal. Dado que es un requisito informativo.





659	18N02K12G03B	2244	18N02K12C24C	3829	18N02K12G04Q	5414	18N02K12G23A
660	18N02K12C23V	2245	18N02K12C19S	3830	18N02K12C24A	5415	18N02K12G18V
661	18N02K12C23K	2246	18N02K12C14H	3831	18N02K12C19A	5416	18N02K12G18R
662	18N02K12C18K	2247	18N02K12C14C	3832	18N02K12C14F	5417	18N02K12G18L
663	18N02K12C18L	2248	18N02K12G24Y	3833	18N02K12K19W	5418	18N02K12G13W
664	18N02K12C18B	2249	18N02K12G04I	3834	18N02K12G09L	5419	18N02K12G13G
665	18N02K12C13Q	2250	18N02K12C24Y	3835	18N02K12G09G	5420	18N02K12G03W
666	18N02K12C13R	2251	18N02K12C19D	3836	18N02K12C24R	5421	18N02K12G03L
667	18N02K12C13K	2252	18N02K12G24P	3837	18N02K12C14B	5422	18N02K12G03A
668	18N02K12C13L	2253	18N02K12G24J	3838	18N02K12G24H	5423	18N02K12C23L
669	18N02K12K13C	2254	18N02K12G24E	3839	18N02K12G19M	5424	18N02K12C23A
670	18N02K12G18X	2255	18N02K12G09E	3840	18N02K12G14M	5425	18N02K12C13A
671	18N02K12G13S	2256	18N02K12C24P	3841	18N02K12G04S	5426	18N02K12K18S
672	18N02K12G08S	2257	18N02K12C19J	3842	18N02K12C24S	5427	18N02K12K08S
673	18N02K12G08M	2258	18N02K12C14Z	3843	18N02K12C14S	5428	18N02K12G08X
674	18N02K12C18C	2259	18N02K12K05A	3844	18N02K12K04D	5429	18N02K12C23X
675	18N02K12K13Y	2260	18N02K12G15V	3845	18N02K12G09Y	5430	18N02K12C23H
676	18N02K12K03N	2261	18N02K12C20K	3846	18N02K12C24T	5431	18N02K12C18X
677	18N02K12G23I	2262	18N02K12C15V	3847	18N02K12C19N	5432	18N02K12K08D
678	18N02K12G13D	2263	18N02K12K20W	3848	18N02K12C14Y	5433	18N02K12G23Y
679	18N02K12C18T	2264	18N02K12G20B	3849	18N02K12G24Z	5434	18N02K12G18D
680	18N02K12K08P	2265	18N02K12G20C	3850	18N02K12G19U	5435	18N02K12C23T
681	18N02K12K08E	2266	18N02K12G15S	3851	18N02K12G14P	5436	18N02K12C23N
682	18N02K12G23U	2267	18N02K12G10G	3852	18N02K12G04Z	5437	18N02K12C23I
683	18N02K12G23E	2268	18N02K12G05L	3853	18N02K12G04J	5438	18N02K12K18E
684	18N02K12G18U	2269	18N02K12C20X	3854	18N02K12C19U	5439	18N02K12K13P
685	18N02K12G18J	2270	18N02K12C15C	3855	18N02K12G25V	5440	18N02K12G23J
686	18N02K12G13U	2271	18N02K12G25T	3856	18N02K12G25K	5441	18N02K12G03Z
687	18N02K12G03P	2272	18N02K12G15T	3857	18N02K12G25A	5442	18N02K12C23E
688	18N02K12K04A	2273	18N02K12C25T	3858	18N02K12G20K	5443	18N02K12C18Z
689	18N02K12G14K	2274	18N02K12C20T	3859	18N02K12G10V	5444	18N02K12C13J
690	18N02K12G09A	2275	18N02K12C15T	3860	18N02K12G10K	5445	18N02K12K24A
691	18N02K12C24Q	2276	18N02K12G25E	3861	18N02K12G10A	5446	18N02K12G24V
692	18N02K12C24F	2277	18N02K12G20Z	3862	18N02K12C20F	5447	18N02K12G09Q
693	18N02K12C14Q	2278	18N02K12G20E	3863	18N02K12K20X	5448	18N02K12G04F
694	18N02K12K04B	2279	18N02K12G10E	3864	18N02K12K05B	5449	18N02K12C14V
695	18N02K12G19B	2280	18N02K12G05P	3865	18N02K12G25W	5450	18N02K12C14K
696	18N02K12G04R	2281	18N02K12C20P	3866	18N02K12G20R	5451	18N02K12G24R

El presente documento es de carácter informativo y no tiene ningún efecto legal. Dado que es un requisito informativo.





697	18N02K12K24C	2282	18N02K12C20E	3867	18N02K12G15R	5452	18N02K12G24B
698	18N02K12G14C	2283	18N02K12L16V	3868	18N02K12G10W	5453	18N02K12G19L
699	18N02K12G04X	2284	18N02K12H16Q	3869	18N02K12G10X	5454	18N02K12C24L
700	18N02K12C24X	2285	18N02K12H16K	3870	18N02K12G10R	5455	18N02K12K04H
701	18N02K12C24M	2286	18N02K12H06V	3871	18N02K12G10S	5456	18N02K12G24X
702	18N02K12K24D	2287	18N02K12H06Q	3872	18N02K12G10B	5457	18N02K12G14H
703	18N02K12K04I	2288	18N02K12H01F	3873	18N02K12G05B	5458	18N02K12C14M
704	18N02K12G24T	2289	18N02K12D21F	3874	18N02K12C25C	5459	18N02K12G24I
705	18N02K12C14T	2290	18N02K12D16V	3875	18N02K12C20R	5460	18N02K12G04N
706	18N02K12C19Z	2291	18N02K12D11K	3876	18N02K12C20C	5461	18N02K12C24I
707	18N02K12C14E	2292	18N02K12H06L	3877	18N02K12G25N	5462	18N02K12C24D
708	18N02K12G25F	2293	18N02K12D16W	3878	18N02K12G25D	5463	18N02K12C19T
709	18N02K12G20F	2294	18N02K12H21X	3879	18N02K12G20D	5464	18N02K12C14D
710	18N02K12G15K	2295	18N02K12H16C	3880	18N02K12G20P	5465	18N02K12G19E
711	18N02K12G10Q	2296	18N02K12H06H	3881	18N02K12G10J	5466	18N02K12G14Z
712	18N02K12G05Q	2297	18N02K12H01X	3882	18N02K12C20U	5467	18N02K12G14U
713	18N02K12C25Q	2298	18N02K12D16S	3883	18N02K12H21V	5468	18N02K12G04P
714	18N02K12K05G	2299	18N02K12D11C	3884	18N02K12H21F	5469	18N02K12C24U
715	18N02K12G25S	2300	18N02K12H21D	3885	18N02K12H16V	5470	18N02K12K25A
716	18N02K12G20H	2301	18N02K12H16I	3886	18N02K12H11F	5471	18N02K12G20V
717	18N02K12G15C	2302	18N02K12H06N	3887	18N02K12H11A	5472	18N02K12G15F
718	18N02K12G05W	2303	18N02K12D21D	3888	18N02K12H06K	5473	18N02K12C15Q
719	18N02K12G05R	2304	18N02K12D11Y	3889	18N02K12H06A	5474	18N02K12C15K
720	18N02K12G05H	2305	18N02K12H21Z	3890	18N02K12D16A	5475	18N02K12K25B
721	18N02K12C25R	2306	18N02K12H21U	3891	18N02K12H21R	5476	18N02K12K05C
722	18N02K12C25M	2307	18N02K12H21P	3892	18N02K12H21L	5477	18N02K12G25R
723	18N02K12C20L	2308	18N02K12H16Z	3893	18N02K12H21B	5478	18N02K12G25L
724	18N02K12C20M	2309	18N02K12H11E	3894	18N02K12H11R	5479	18N02K12G25M
725	18N02K12C15X	2310	18N02K12H06E	3895	18N02K12H01L	5480	18N02K12G20X
726	18N02K12C15H	2311	18N02K12H01Z	3896	18N02K12D21G	5481	18N02K12G20G
727	18N02K12G20T	2312	18N02K12H01U	3897	18N02K12H21M	5482	18N02K12G15M
728	18N02K12G05T	2313	18N02K12D21U	3898	18N02K12H21H	5483	18N02K12G10M
729	18N02K12G05N	2314	18N02K12D21P	3899	18N02K12H11X	5484	18N02K12C15W
730	18N02K12G15Z	2315	18N02K12D06Z	3900	18N02K12H11S	5485	18N02K12C15L
731	18N02K12G15P	2316	18N02K12D06J	3901	18N02K12H01M	5486	18N02K12K20Y
732	18N02K12G15J	2317	18N02K07Q21E	3902	18N02K12D21S	5487	18N02K12G15Y
733	18N02K12G15E	2318	18N02K07Q16U	3903	18N02K12H21I	5488	18N02K12G10Y
734	18N02K12C25Z	2319	18N02K12H22F	3904	18N02K12H01Y	5489	18N02K12G10T

El presente documento es de carácter informativo y no tiene ningún efecto legal. Dado que es un requisito informativo.





735	18N02K12C25P	2320	18N02K12H17K	3905	18N02K12H01T	5490	18N02K12G20J
736	18N02K12C15Z	2321	18N02K12D22V	3906	18N02K12H21J	5491	18N02K12G10U
737	18N02K12H21K	2322	18N02K12D17A	3907	18N02K12H16P	5492	18N02K12G05E
738	18N02K12H11Q	2323	18N02K12D12V	3908	18N02K12D21J	5493	18N02K12L01A
739	18N02K12D11A	2324	18N02K12D12K	3909	18N02K12D16P	5494	18N02K12H01Q
740	18N02K12L01G	2325	18N02K12D12A	3910	18N02K12D11U	5495	18N02K12D16Q
741	18N02K12H16B	2326	18N02K12D07Q	3911	18N02K12D01U	5496	18N02K12D11F
742	18N02K12H11G	2327	18N02K12D07A	3912	18N02K07Q21Z	5497	18N02K12H06W
743	18N02K12H11B	2328	18N02K07Q22V	3913	18N02K07Q21U	5498	18N02K12H01R
744	18N02K12D21L	2329	18N02K12H22B	3914	18N02K07Q16E	5499	18N02K12H01B
745	18N02K12D11L	2330	18N02K12H17B	3915	18N02K12H12F	5500	18N02K12D16R
746	18N02K12L01H	2331	18N02K12H02R	3916	18N02K12D07V	5501	18N02K12D16G
747	18N02K12D16H	2332	18N02K12D12G	3917	18N02K12D02V	5502	18N02K12D11R
748	18N02K12D11S	2333	18N02K12D07R	3918	18N02K07Q17Q	5503	18N02K12L01C
749	18N02K12L01D	2334	18N02K12D02W	3919	18N02K12H17R	5504	18N02K12H16M
750	18N02K12H16Y	2335	18N02K12H07S	3920	18N02K12H07L	5505	18N02K12H01C
751	18N02K12H06D	2336	18N02K12H07C	3921	18N02K12H02W	5506	18N02K12D16M
752	18N02K12H01I	2337	18N02K12D22X	3922	18N02K12H02B	5507	18N02K12D11X
753	18N02K12H11J	2338	18N02K12D22D	3923	18N02K12D12L	5508	18N02K12H11T
754	18N02K12H06P	2339	18N02K12D12Y	3924	18N02K12D07B	5509	18N02K12H06I
755	18N02K12H06J	2340	18N02K12D07I	3925	18N02K12H02X	5510	18N02K12D16Y
756	18N02K12D16U	2341	18N02K12D22Z	3926	18N02K12H02Y	5511	18N02K12D16J
757	18N02K12D11E	2342	18N02K12D22P	3927	18N02K12H02M	5512	18N02K12D11Z
758	18N02K12D06P	2343	18N02K12D22J	3928	18N02K12D22S	5513	18N02K07Q21P
759	18N02K07Q16Z	2344	18N02K12D17J	3929	18N02K12D22M	5514	18N02K12H22Q
760	18N02K12L02F	2345	18N02K12D12U	3930	18N02K12D22C	5515	18N02K12H12Q
761	18N02K12L02A	2346	18N02K12D07U	3931	18N02K12D12M	5516	18N02K12H07F
762	18N02K12H22A	2347	18N02K12D07P	3932	18N02K12D07X	5517	18N02K12H07A
763	18N02K12H17F	2348	18N02K12D18K	3933	18N02K12D07S	5518	18N02K12H02V
764	18N02K12H12K	2349	18N02K12D13A	3934	18N02K12D07H	5519	18N02K12D22F
765	18N02K12H07V	2350	18N02K12D08V	3935	18N02K12D02Y	5520	18N02K12D22A
766	18N02K12H07Q	2351	18N02K12D08F	3936	18N02K12D02T	5521	18N02K07Q17V
767	18N02K12H02K	2352	18N02K12D08L	3937	18N02K12D02M	5522	18N02K12H17G
768	18N02K12D22K	2353	18N02K11B18Q	3938	18N02K12D02C	5523	18N02K12D12W
769	18N02K12D17K	2354	18N02K11B13K	3939	18N02K07Q22Y	5524	18N02K12D12R
770	18N02K12D07F	2355	18N02K11B13F	3940	18N02K07Q22M	5525	18N02K12D07G
771	18N02K07Q22K	2356	18N02K11F03H	3941	18N02K07Q22H	5526	18N02K12D02L
772	18N02K12H17W	2357	18N02K11B23X	3942	18N02K12D12E	5527	18N02K12H07I

El presente documento es de carácter informativo y no tiene ningún efecto legal. Dado que es un requisito informativo.





773	18N02K12D22W	2358	18N02K11B23C	3943	18N02K12D02U	5528	18N02K12H07D
774	18N02K12D22L	2359	18N02K11B13S	3944	18N02K12D02J	5529	18N02K12H02I
775	18N02K12H02N	2360	18N02K11B23Y	3945	18N02K12D03K	5530	18N02K12D22Y
776	18N02K12H02H	2361	18N02K11B23T	3946	18N02K11B23V	5531	18N02K12D22I
777	18N02K12D17Y	2362	18N02K11B23N	3947	18N02K11B23Q	5532	18N02K12D17T
778	18N02K12D17H	2363	18N02K11B23I	3948	18N02K11B18A	5533	18N02K12D17N
779	18N02K12D12D	2364	18N02K11B18Y	3949	18N02K11B13A	5534	18N02K12D17D
780	18N02K12D07N	2365	18N02K11B18N	3950	18N02K11B23R	5535	18N02K12D12S
781	18N02K12D02D	2366	18N02K11B13T	3951	18N02K11B13B	5536	18N02K12D12H
782	18N02K12D07Z	2367	18N02K11F04F	3952	18N02K11F03C	5537	18N02K12D07M
783	18N02K11B23K	2368	18N02K11F04A	3953	18N02K11B23D	5538	18N02K12D07D
784	18N02K11B23A	2369	18N02K11B23Z	3954	18N02K11B13D	5539	18N02K12D02N
785	18N02K11B18K	2370	18N02K11B18U	3955	18N02K11F03J	5540	18N02K12D02H
786	18N02K11B18F	2371	18N02K11B19Q	3956	18N02K11B18Z	5541	18N02K07Q22X
787	18N02K11B23G	2372	18N02K11B13Z	3957	18N02K11B14F	5542	18N02K12D07J
788	18N02K11B13L	2373	18N02K11B13P	3958	18N02K11B24L	5543	18N02K12D02E
789	18N02K11B18C	2374	18N02K11B13J	3959	18N02K11B19W	5544	18N02K12D13G
790	18N02K11B13X	2375	18N02K11F04R	3960	18N02K11B19G	5545	18N02K12D08G
791	18N02K11F03U	2376	18N02K11B19L	3961	18N02K11B19B	5546	18N02K12D03W
792	18N02K11B24A	2377	18N02K11F04C	3962	18N02K11F09D	5547	18N02K11F03A
793	18N02K11B14V	2378	18N02K11B24X	3963	18N02K11F04T	5548	18N02K11B18V
794	18N02K11B13U	2379	18N02K11B19X	3964	18N02K11B24N	5549	18N02K11B13W
795	18N02K11F04W	2380	18N02K11B19M	3965	18N02K11B14T	5550	18N02K11B23S
796	18N02K11B24W	2381	18N02K11F04N	3966	18N02K11F04Z	5551	18N02K11B18X
797	18N02K11B14W	2382	18N02K11B24Y	3967	18N02K11F04E	5552	18N02K11F03P
798	18N02K11F04M	2383	18N02K11B14Y	3968	18N02K11B24U	5553	18N02K11F04K
799	18N02K11B14C	2384	18N02K11B14D	3969	18N02K11B19J	5554	18N02K11F03E
800	18N02K11F04I	2385	18N02K11B19E	3970	18N02K11B25F	5555	18N02K11B24F
801	18N02K11F04D	2386	18N02K11B14U	3971	18N02K11B20Q	5556	18N02K11B19K
802	18N02K11F05Q	2387	18N02K11B14E	3972	18N02K11B25L	5557	18N02K11B14K
803	18N02K11F05K	2388	18N02K11B25K	3973	18N02K11B15G	5558	18N02K11B13E
804	18N02K11B25A	2389	18N02K11B15V	3974	18N02K11B20X	5559	18N02K11B24R
805	18N02K11B20K	2390	18N02K11B15F	3975	18N02K11B15X	5560	18N02K11B14G
806	18N02K11F05W	2391	18N02K11B15A	3976	18N02K11F05Y	5561	18N02K11B14B
807	18N02K11B25X	2392	18N02K11F10B	3977	18N02K11B25I	5562	18N02K11F09C
808	18N02K11B25M	2393	18N02K11F05H	3978	18N02K11B15D	5563	18N02K11F04S
809	18N02K11B20M	2394	18N02K11B25C	3979	18N02K11F05J	5564	18N02K11B24M
810	18N02K11B15M	2395	18N02K11B20C	3980	18N02K11B25U	5565	18N02K11B24C

El presente documento es de carácter informativo y no tiene ningún efecto legal. Dado que es un requisito informativo.





811	18N02K11B15I	2396	18N02K11B25Y	3981	18N02K11B20J	5566	18N02K11B19H
812	18N02K11B25P	2397	18N02K11B25N	3982	18N02K11B15E	5567	18N02K11B19Y
813	18N02K11B25J	2398	18N02K11F10E	3983	18N02K11C21V	5568	18N02K11B19T
814	18N02K11B20Z	2399	18N02K11B20E	3984	18N02K11C16W	5569	18N02K11B19I
815	18N02K11B20P	2400	18N02K11G01V	3985	18N02K11C16R	5570	18N02K11B24E
816	18N02K11G01L	2401	18N02K11C21R	3986	18N02K11C11V	5571	18N02K11B19Z
817	18N02K11C11Q	2402	18N02K11C21L	3987	18N02K11C21C	5572	18N02K11B14P
818	18N02K11C11L	2403	18N02K11C16Q	3988	18N02K11G01I	5573	18N02K11F10A
819	18N02K11C21X	2404	18N02K11C16G	3989	18N02K11C21D	5574	18N02K11F05B
820	18N02K11C11S	2405	18N02K11C21N	3990	18N02K11C11T	5575	18N02K11B25R
821	18N02K11C11M	2406	18N02K11C11E	3991	18N02K11C21J	5576	18N02K11B20L
822	18N02K11C11H	2407	18N02K11C22Q	3992	18N02K11C16P	5577	18N02K11B15W
823	18N02K11C16Y	2408	18N02K11G02G	3993	18N02K11C11P	5578	18N02K11B15L
824	18N02K11C11Y	2409	18N02K11G02B	3994	18N02K11G02K	5579	18N02K11B15H
825	18N02K11C21E	2410	18N02K11C22W	3995	18N02K11G02A	5580	18N02K11F10D
826	18N02K11C16J	2411	18N02K11C22R	3996	18N02K11C22F	5581	18N02K11B15Y
827	18N02K11C11U	2412	18N02K11C17G	3997	18N02K11C12F	5582	18N02K11B15T
828	18N02K11C12V	2413	18N02K11C17H	3998	18N02K11C17R	5583	18N02K11B15N
829	18N02K11C12R	2414	18N02K11C12C	3999	18N02K11C12L	5584	18N02K11B25Z
830	18N02K11G07C	2415	18N02K11G07Y	4000	18N02K11G12C	5585	18N02K11B15U
831	18N02K11C17M	2416	18N02K11G02I	4001	18N02K11G02M	5586	18N02K11C11G
832	18N02K11G07D	2417	18N02K11C22Y	4002	18N02K11C22M	5587	18N02K11C16M
833	18N02K11G02Y	2418	18N02K11C22T	4003	18N02K11C17X	5588	18N02K11C16C
834	18N02K11C22N	2419	18N02K11C22I	4004	18N02K11C17C	5589	18N02K11G01D
835	18N02K11G07Z	2420	18N02K11C17Y	4005	18N02K11C12X	5590	18N02K11C21Y
836	18N02K11G02P	2421	18N02K11G07E	4006	18N02K11C12M	5591	18N02K11C16D
837	18N02K11G02J	2422	18N02K11C17U	4007	18N02K11G12D	5592	18N02K11C11N
838	18N02K11C17P	2423	18N02K11C12Z	4008	18N02K11G12E	5593	18N02K11C11I
839	18N02K11G13F	2424	18N02K11C12E	4009	18N02K11G07P	5594	18N02K11C16U
840	18N02K11G08V	2425	18N02K11G08A	4010	18N02K11C22P	5595	18N02K11C22A
841	18N02K11G08F	2426	18N02K11C13V	4011	18N02K11C22E	5596	18N02K11C17Q
842	18N02K11G03Q	2427	18N02K11C13F	4012	18N02K11C17Z	5597	18N02K11C22L
843	18N02K11C23F	2428	18N02K11G08X	4013	18N02K11C23Q	5598	18N02K11C22B
844	18N02K11C18Q	2429	18N02K11G08M	4014	18N02K11C18A	5599	18N02K11C17L
845	18N02K11C13A	2430	18N02K11G03X	4015	18N02K11G03S	5600	18N02K11C12B
846	18N02K11G13H	2431	18N02K11C23W	4016	18N02K11C13H	5601	18N02K11G07M
847	18N02K11G13B	2432	18N02K11C23S	4017	18N02K11G03Y	5602	18N02K11C22C
848	18N02K11G08R	2433	18N02K11C23G	4018	18N02K11C23Y	5603	18N02K11C17S

El presente documento es de carácter informativo y no tiene ningún efecto legal. Dado que es un requisito informativo.





849	18N02K11G03W	2434	18N02K11C18W	4019	18N02K11C18I	5604	18N02K11C22D
850	18N02K11C23H	2435	18N02K11C13B	4020	18N02K11G03Z	5605	18N02K11C12D
851	18N02K11C18M	2436	18N02K11G13I	4021	18N02K11C18P	5606	18N02K11G13A
852	18N02K11C18H	2437	18N02K11G08T	4022	18N02K11G09A	5607	18N02K11G08K
853	18N02K11C13C	2438	18N02K11G08N	4023	18N02K11G04F	5608	18N02K11G03K
854	18N02K11G03T	2439	18N02K11C23D	4024	18N02K11G04A	5609	18N02K11C18V
855	18N02K11G03I	2440	18N02K11C18T	4025	18N02K11C24A	5610	18N02K11C13K
856	18N02K11C18Y	2441	18N02K11C18D	4026	18N02K11C14K	5611	18N02K11G08W
857	18N02K11G03E	2442	18N02K11G13P	4027	18N02K11G14G	5612	18N02K11G08H
858	18N02K11C18Z	2443	18N02K11G08P	4028	18N02K11G04S	5613	18N02K11G03R
859	18N02K11C24V	2444	18N02K11C23P	4029	18N02K11G09T	5614	18N02K11G03B
860	18N02K11C19A	2445	18N02K11C23J	4030	18N02K11C24T	5615	18N02K11G03C
861	18N02K11G09W	2446	18N02K11C13E	4031	18N02K11C14D	5616	18N02K11C23L
862	18N02K11G09L	2447	18N02K11G04K	4032	18N02K11C24J	5617	18N02K11C23M
863	18N02K11G04R	2448	18N02K11C24F	4033	18N02K11C19J	5618	18N02K11C23C
864	18N02K11G04B	2449	18N02K11C19V	4034	18N02K11C14U	5619	18N02K11C18G
865	18N02K11C24W	2450	18N02K11G14L	4035	18N02K11G15Q	5620	18N02K11C18C
866	18N02K11C19R	2451	18N02K11G09G	4036	18N02K11G05V	5621	18N02K11C13S
867	18N02K11C19G	2452	18N02K11C19L	4037	18N02K11G05Q	5622	18N02K11G08D
868	18N02K11C14W	2453	18N02K11G09S	4038	18N02K11C25F	5623	18N02K11C23T
869	18N02K11C14L	2454	18N02K11C24S	4039	18N02K11C20A	5624	18N02K11C13D
870	18N02K11G09M	2455	18N02K11C19M	4040	18N02K11G15R	5625	18N02K11G03U
871	18N02K11C19C	2456	18N02K11C19H	4041	18N02K11C25W	5626	18N02K11G03P
872	18N02K11G14T	2457	18N02K11C24N	4042	18N02K11C25L	5627	18N02K11C23U
873	18N02K11G14N	2458	18N02K11C24I	4043	18N02K11C20L	5628	18N02K11G09F
874	18N02K11G09I	2459	18N02K11C14N	4044	18N02K11C20G	5629	18N02K11C14F
875	18N02K11G04T	2460	18N02K11G04J	4045	18N02K11C15B	5630	18N02K11G04G
876	18N02K11G09Z	2461	18N02K11C19Z	4046	18N02K11G20D	5631	18N02K11C24R
877	18N02K11G04U	2462	18N02K11C14E	4047	18N02K11G10T	5632	18N02K11C24L
878	18N02K11G04E	2463	18N02K11G15K	4048	18N02K11G20J	5633	18N02K11C24G
879	18N02K11C24Z	2464	18N02K11G15A	4049	18N02K11G10J	5634	18N02K11G09X
880	18N02K11G15V	2465	18N02K11C20Q	4050	18N02K11C20E	5635	18N02K11G09H
881	18N02K11C25V	2466	18N02K11G20B	4051	18N02K11D16Q	5636	18N02K11G04M
882	18N02K11C20V	2467	18N02K11G10W	4052	18N02K11D11A	5637	18N02K11G04H
883	18N02K11G15W	2468	18N02K11C25G	4053	18N02K11H16W	5638	18N02K11C24C
884	18N02K11G15L	2469	18N02K11C20B	4054	18N02K11H16R	5639	18N02K11C14X
885	18N02K11G15G	2470	18N02K11G20C	4055	18N02K11H11G	5640	18N02K11C14M
886	18N02K11G15I	2471	18N02K11G10Y	4056	18N02K11H06W	5641	18N02K11C14H

El presente documento es de carácter informativo y no tiene ningún efecto legal. Dado que es un requisito informativo.





887	18N02K11G10N	2472	18N02K11G10S	4057	18N02K11H06R	5642	18N02K11G04D
888	18N02K11G05C	2473	18N02K11G10H	4058	18N02K11D21W	5643	18N02K11C19D
889	18N02K11C20I	2474	18N02K11G10I	4059	18N02K11D21R	5644	18N02K11C14T
890	18N02K11C20D	2475	18N02K11G05T	4060	18N02K11D21G	5645	18N02K11G14U
891	18N02K11G20P	2476	18N02K11G05M	4061	18N02K11D16W	5646	18N02K11G10F
892	18N02K11G15U	2477	18N02K11C25M	4062	18N02K11D11L	5647	18N02K11G05K
893	18N02K11G10Z	2478	18N02K11C20Y	4063	18N02K11H16S	5648	18N02K11C15Q
894	18N02K11G05U	2479	18N02K11C20C	4064	18N02K11H16M	5649	18N02K11G10R
895	18N02K11C20Z	2480	18N02K11C15N	4065	18N02K11H16H	5650	18N02K11G10L
896	18N02K11C15Z	2481	18N02K11G10U	4066	18N02K11H06X	5651	18N02K11G10G
897	18N02K11H16K	2482	18N02K11G05Z	4067	18N02K11H01S	5652	18N02K11G10B
898	18N02K11H11V	2483	18N02K11C25Z	4068	18N02K11H01C	5653	18N02K11G05W
899	18N02K11H06F	2484	18N02K11H11F	4069	18N02K11D16S	5654	18N02K11G05R
900	18N02K11D16K	2485	18N02K11H01A	4070	18N02K11D11H	5655	18N02K11G05G
901	18N02K11D16F	2486	18N02K11H01B	4071	18N02K11H11N	5656	18N02K11C15L
902	18N02K11H01R	2487	18N02K11H01H	4072	18N02K11H11I	5657	18N02K11G15T
903	18N02K11H01G	2488	18N02K11D21M	4073	18N02K11H11D	5658	18N02K11G10X
904	18N02K11D11G	2489	18N02K11L06I	4074	18N02K11D11T	5659	18N02K11G10M
905	18N02K11H16C	2490	18N02K11L06D	4075	18N02K11D11I	5660	18N02K11G05I
906	18N02K11H06S	2491	18N02K11H21D	4076	18N02K11L11E	5661	18N02K11C25S
907	18N02K11H06T	2492	18N02K11H06Y	4077	18N02K11L01U	5662	18N02K11C25T
908	18N02K11H06I	2493	18N02K11H06N	4078	18N02K11H21E	5663	18N02K11C25I
909	18N02K11H06D	2494	18N02K11H01Y	4079	18N02K11H01U	5664	18N02K11C15T
910	18N02K11H01T	2495	18N02K11H01D	4080	18N02K11H01P	5665	18N02K11G15J
911	18N02K11L06E	2496	18N02K11D16I	4081	18N02K11H01E	5666	18N02K11G15E
912	18N02K11H16P	2497	18N02K11L06P	4082	18N02K11D16U	5667	18N02K11G10P
913	18N02K11H11J	2498	18N02K11L06J	4083	18N02K11L07K	5668	18N02K11G10E
914	18N02K11H01J	2499	18N02K11H16E	4084	18N02K11L07F	5669	18N02K11C25P
915	18N02K11D11Z	2500	18N02K11H11U	4085	18N02K11L02Q	5670	18N02K11C15U
916	18N02K11L12Q	2501	18N02K11H06P	4086	18N02K11L02A	5671	18N02K11C15E
917	18N02K11L07Q	2502	18N02K11H06J	4087	18N02K11H22F	5672	18N02K11H11A
918	18N02K11L02V	2503	18N02K11H01Z	4088	18N02K11H12K	5673	18N02K11H01K
919	18N02K11H17V	2504	18N02K11D21U	4089	18N02K11H07V	5674	18N02K11H01F
920	18N02K11H12V	2505	18N02K11L12K	4090	18N02K11H07F	5675	18N02K11D11F
921	18N02K11D17K	2506	18N02K11D22A	4091	18N02K11H07A	5676	18N02K11H11W
922	18N02K11L02L	2507	18N02K11D17V	4092	18N02K11D22V	5677	18N02K11H11M
923	18N02K11H12L	2508	18N02K11D12A	4093	18N02K11D12V	5678	18N02K11D16Y
924	18N02K11H07G	2509	18N02K11L07G	4094	18N02K11L12W	5679	18N02K11D16T

El presente documento es de carácter informativo y no tiene ningún efecto legal. Dado que es un requisito informativo.





925	18N02K11D22G	2510	18N02K11L07B	4095	18N02K11L07R	5680	18N02K11H16U
926	18N02K11D22B	2511	18N02K11H12R	4096	18N02K11L02R	5681	18N02K11D21Z
927	18N02K11L12S	2512	18N02K11H02L	4097	18N02K11H17W	5682	18N02K11D21P
928	18N02K11L02H	2513	18N02K11H02B	4098	18N02K11H17R	5683	18N02K11D21J
929	18N02K11H22C	2514	18N02K11D22L	4099	18N02K11H12G	5684	18N02K11D16Z
930	18N02K11H17M	2515	18N02K11D17W	4100	18N02K11D17R	5685	18N02K11D16P
931	18N02K11H12C	2516	18N02K11L12H	4101	18N02K11H07M	5686	18N02K11D11E
932	18N02K11H07X	2517	18N02K11L07S	4102	18N02K11H02H	5687	18N02K11L07A
933	18N02K11H07H	2518	18N02K11L02C	4103	18N02K11D22M	5688	18N02K11H17K
934	18N02K11H07C	2519	18N02K11H12H	4104	18N02K11D17S	5689	18N02K11H02F
935	18N02K11H02C	2520	18N02K11H07S	4105	18N02K11L12U	5690	18N02K11D12Q
936	18N02K11D22C	2521	18N02K11D22X	4106	18N02K11L07P	5691	18N02K11D12K
937	18N02K11D12C	2522	18N02K11D12H	4107	18N02K11H17P	5692	18N02K11L12L
938	18N02K11L12I	2523	18N02K11L07D	4108	18N02K11H17E	5693	18N02K11L02W
939	18N02K11L02J	2524	18N02K11H22E	4109	18N02K11H12T	5694	18N02K11L02G
940	18N02K11H17Y	2525	18N02K11H12Y	4110	18N02K11H12N	5695	18N02K11H17L
941	18N02K11H17Z	2526	18N02K11H12J	4111	18N02K11H12I	5696	18N02K11H02G
942	18N02K11H12U	2527	18N02K11H12E	4112	18N02K11H07Y	5697	18N02K11D17G
943	18N02K11H07P	2528	18N02K11H07U	4113	18N02K11H07Z	5698	18N02K11D12R
944	18N02K11H07D	2529	18N02K11D22I	4114	18N02K11H07J	5699	18N02K11L07H
945	18N02K11H02N	2530	18N02K11D22J	4115	18N02K11H02T	5700	18N02K11H17X
946	18N02K11H02I	2531	18N02K11D22D	4116	18N02K11H02E	5701	18N02K11H17H
947	18N02K11D22Y	2532	18N02K11D17Z	4117	18N02K11D17T	5702	18N02K11H02S
948	18N02K11D22E	2533	18N02K11L13K	4118	18N02K11D17D	5703	18N02K11D17H
949	18N02K11D17Y	2534	18N02K11H23V	4119	18N02K11D12J	5704	18N02K11L07Y
950	18N02K11D17E	2535	18N02K11H13A	4120	18N02K11L08K	5705	18N02K11L02Y
951	18N02K11D12U	2536	18N02K11H03K	4121	18N02K11L03F	5706	18N02K11L02T
952	18N02K11D12N	2537	18N02K11H03A	4122	18N02K11H13F	5707	18N02K11L02N
953	18N02K11L13Q	2538	18N02K11D23V	4123	18N02K11H08K	5708	18N02K11L02E
954	18N02K11L13A	2539	18N02K11D23F	4124	18N02K11H03Q	5709	18N02K11H17T
955	18N02K11H23K	2540	18N02K11L13L	4125	18N02K11D13A	5710	18N02K11H02Z
956	18N02K11H23A	2541	18N02K11H13G	4126	18N02K11L08W	5711	18N02K11H02D
957	18N02K11H13Q	2542	18N02K11H08L	4127	18N02K11H08G	5712	18N02K11D22Z
958	18N02K11H08V	2543	18N02K11H03R	4128	18N02K11D23W	5713	18N02K11D22T
959	18N02K11H18L	2544	18N02K11H03B	4129	18N02K11D23R	5714	18N02K11D22N
960	18N02K11H08B	2545	18N02K11D18W	4130	18N02K11D23B	5715	18N02K11D22P
961	18N02K11H03G	2546	18N02K11D18R	4131	18N02K11D18B	5716	18N02K11D17U
962	18N02K11L13C	2547	18N02K11L08S	4132	18N02K11H23M	5717	18N02K11L13V

El presente documento es de carácter informativo y no tiene ningún efecto legal. Dado que es un requisito informativo.





963	18N02K11L03H	2548	18N02K11H23C	4133	18N02K11H18H	5718	18N02K11L08V
964	18N02K11H18X	2549	18N02K11H18M	4134	18N02K11H08M	5719	18N02K11L03A
965	18N02K11H18S	2550	18N02K11H18C	4135	18N02K11H08H	5720	18N02K11H18Q
966	18N02K11H08X	2551	18N02K11H13X	4136	18N02K11D23S	5721	18N02K11H18A
967	18N02K11H08S	2552	18N02K11H13H	4137	18N02K11D23H	5722	18N02K11H13K
968	18N02K11D23X	2553	18N02K11H03X	4138	18N02K11D13H	5723	18N02K11D23Q
969	18N02K11D23M	2554	18N02K11D13M	4139	18N02K11L13T	5724	18N02K11D13V
970	18N02K11D23C	2555	18N02K11L13N	4140	18N02K11L08T	5725	18N02K11L03B
971	18N02K11D18H	2556	18N02K11L13I	4141	18N02K11H23I	5726	18N02K11H23R
972	18N02K11L13Y	2557	18N02K11L03I	4142	18N02K11D18Y	5727	18N02K11H13L
973	18N02K11H23T	2558	18N02K11L03D	4143	18N02K11D13T	5728	18N02K11H03W
974	18N02K11H08T	2559	18N02K11H23Y	4144	18N02K11L08J	5729	18N02K11D18G
975	18N02K11H03Y	2560	18N02K11H23D	4145	18N02K11H23E	5730	18N02K11D13L
976	18N02K11D13N	2561	18N02K11H18Y	4146	18N02K11H08Z	5731	18N02K11D13G
977	18N02K11H23P	2562	18N02K11H18N	4147	18N02K11D23U	5732	18N02K11L13H
978	18N02K11H13Z	2563	18N02K11H13D	4148	18N02K11D23P	5733	18N02K11L08X
979	18N02K11H08J	2564	18N02K11H03I	4149	18N02K11L14A	5734	18N02K11H23S
980	18N02K11D23E	2565	18N02K11D18N	4150	18N02K11L09Q	5735	18N02K11H03H
981	18N02K11D18Z	2566	18N02K11L13P	4151	18N02K11H19V	5736	18N02K11D18C
982	18N02K11D18P	2567	18N02K11H18P	4152	18N02K11H14K	5737	18N02K11D13X
983	18N02K11L04A	2568	18N02K11H13J	4153	18N02K11H09A	5738	18N02K11L08Y
984	18N02K11H24Q	2569	18N02K11D13E	4154	18N02K11D24Q	5739	18N02K11H18I
985	18N02K11H24F	2570	18N02K11L14Q	4155	18N02K11D19A	5740	18N02K11H18D
986	18N02K11H04A	2571	18N02K11L14K	4156	18N02K11L14W	5741	18N02K11H08Y
987	18N02K11D19Q	2572	18N02K11L14F	4157	18N02K11L14G	5742	18N02K11D18T
988	18N02K11L14R	2573	18N02K11L09K	4158	18N02K11L09W	5743	18N02K11D13I
989	18N02K11L09L	2574	18N02K11H24K	4159	18N02K11L04W	5744	18N02K11L13Z
990	18N02K11L09B	2575	18N02K11H14V	4160	18N02K11H24L	5745	18N02K11L08P
991	18N02K11H04L	2576	18N02K11D14Q	4161	18N02K11H14B	5746	18N02K11L03Z
992	18N02K11H04G	2577	18N02K11D14F	4162	18N02K11D14R	5747	18N02K11L03U
993	18N02K11D24R	2578	18N02K11D14A	4163	18N02K11L09X	5748	18N02K11H23Z
994	18N02K11D19W	2579	18N02K11L04L	4164	18N02K11L09C	5749	18N02K11H24V
995	18N02K11D19R	2580	18N02K11H19L	4165	18N02K11H19C	5750	18N02K11H24A
996	18N02K11L14S	2581	18N02K11H04B	4166	18N02K11H14X	5751	18N02K11H19Q
997	18N02K11L04S	2582	18N02K11D24L	4167	18N02K11H14S	5752	18N02K11H14Q
998	18N02K11D24S	2583	18N02K11D19B	4168	18N02K11H09H	5753	18N02K11H09Q
999	18N02K11L09N	2584	18N02K11D14G	4169	18N02K11H04S	5754	18N02K11H09K
1000	18N02K11L04Y	2585	18N02K11L14C	4170	18N02K11L14I	5755	18N02K11H04V

El presente documento es de carácter informativo y no tiene ningún efecto legal. Dado que es un requisito informativo.





1001	18N02K11L04N	2586	18N02K11H24M	4171	18N02K11H14T	5756	18N02K11H04Q
1002	18N02K11L04I	2587	18N02K11H19S	4172	18N02K11H14I	5757	18N02K11L09G
1003	18N02K11H24D	2588	18N02K11H04M	4173	18N02K11H09T	5758	18N02K11H24W
1004	18N02K11H19D	2589	18N02K11D19M	4174	18N02K11H09D	5759	18N02K11H24R
1005	18N02K11H14D	2590	18N02K11D14X	4175	18N02K11H04D	5760	18N02K11H24B
1006	18N02K11H09N	2591	18N02K11L14N	4176	18N02K11D24I	5761	18N02K11H14W
1007	18N02K11D24N	2592	18N02K11L04T	4177	18N02K11D19Y	5762	18N02K11H14R
1008	18N02K11D24D	2593	18N02K11H24T	4178	18N02K11L10V	5763	18N02K11D24B
1009	18N02K11L14J	2594	18N02K11H24N	4179	18N02K11L04Z	5764	18N02K11L09M
1010	18N02K11L15A	2595	18N02K11H19N	4180	18N02K11L04U	5765	18N02K11H24X
1011	18N02K11L10F	2596	18N02K11H04I	4181	18N02K11L04P	5766	18N02K11H14C
1012	18N02K11L09E	2597	18N02K11D24Y	4182	18N02K11H24Z	5767	18N02K11D24M
1013	18N02K11L10A	2598	18N02K11D19D	4183	18N02K11H25F	5768	18N02K11D19H
1014	18N02K11L05K	2599	18N02K11D14T	4184	18N02K11H24E	5769	18N02K11D14M
1015	18N02K11H14P	2600	18N02K11L05F	4185	18N02K11H19Z	5770	18N02K11D14C
1016	18N02K11H09Z	2601	18N02K11H25K	4186	18N02K11H19E	5771	18N02K11H19Y
1017	18N02K11H04Z	2602	18N02K11H20Q	4187	18N02K11H14U	5772	18N02K11H04T
1018	18N02K11H10A	2603	18N02K11H20K	4188	18N02K11H15A	5773	18N02K11D19T
1019	18N02K11H04P	2604	18N02K11H19J	4189	18N02K11H10K	5774	18N02K11D19N
1020	18N02K11D24U	2605	18N02K11H14J	4190	18N02K11H09E	5775	18N02K11D14N
1021	18N02K11D25F	2606	18N02K11H05K	4191	18N02K11H05Q	5776	18N02K11L15V
1022	18N02K11D15K	2607	18N02K11H04E	4192	18N02K11H05A	5777	18N02K11L09J
1023	18N02K11L15R	2608	18N02K11D25K	4193	18N02K11D24Z	5778	18N02K11L05A
1024	18N02K11L05G	2609	18N02K11D20Q	4194	18N02K11D20F	5779	18N02K11H24J
1025	18N02K11H20L	2610	18N02K11D14E	4195	18N02K11D14Z	5780	18N02K11H15K
1026	18N02K11H15W	2611	18N02K11L15L	4196	18N02K11L10L	5781	18N02K11D25V
1027	18N02K11H10W	2612	18N02K11L15B	4197	18N02K11L05W	5782	18N02K11D25Q
1028	18N02K11H05W	2613	18N02K11L10G	4198	18N02K11H25W	5783	18N02K11L15W
1029	18N02K11D25G	2614	18N02K11H20G	4199	18N02K11H10B	5784	18N02K11H25R
1030	18N02K11D25B	2615	18N02K11H15R	4200	18N02K11D25R	5785	18N02K11H25L
1031	18N02K11D15B	2616	18N02K11H05G	4201	18N02K11D20R	5786	18N02K11H20R
1032	18N02K11L15X	2617	18N02K11H05B	4202	18N02K11D20B	5787	18N02K11H15L
1033	18N02K11L15C	2618	18N02K11D25W	4203	18N02K11L15S	5788	18N02K11H15B
1034	18N02K11L05X	2619	18N02K11D25L	4204	18N02K11L10M	5789	18N02K11D15R
1035	18N02K11H25X	2620	18N02K11D20W	4205	18N02K11H20X	5790	18N02K11L10S
1036	18N02K11H25S	2621	18N02K11L10X	4206	18N02K11H15C	5791	18N02K11L10H
1037	18N02K11H20M	2622	18N02K11L10C	4207	18N02K11D25M	5792	18N02K11H25M
1038	18N02K11H15S	2623	18N02K11L05S	4208	18N02K11D25C	5793	18N02K11H25H

El presente documento es de carácter informativo y no tiene ningún efecto legal. Dado que es un requisito informativo.





1039	18N02K11H15M	2624	18N02K11H20S	4209	18N02K11L15N	5794	18N02K11H05H
1040	18N02K11H10S	2625	18N02K11H15X	4210	18N02K11L15I	5795	18N02K11D25X
1041	18N02K11H10H	2626	18N02K11D15X	4211	18N02K11L10D	5796	18N02K11D20X
1042	18N02K11D15S	2627	18N02K11L15D	4212	18N02K11H25D	5797	18N02K11D20M
1043	18N02K11L15Y	2628	18N02K11L05I	4213	18N02K11H20Y	5798	18N02K11L05Y
1044	18N02K11H20I	2629	18N02K11H20N	4214	18N02K11H20T	5799	18N02K11H25N
1045	18N02K11H20D	2630	18N02K11H15I	4215	18N02K11H05Y	5800	18N02K11H05N
1046	18N02K11H05T	2631	18N02K11H10N	4216	18N02K11D20T	5801	18N02K11H05D
1047	18N02K11D25I	2632	18N02K11H10I	4217	18N02K11L05U	5802	18N02K11D15N
1048	18N02K11D20I	2633	18N02K11D25T	4218	18N02K11H20J	5803	18N02K11L10Z
1049	18N02K11D20D	2634	18N02K11D25N	4219	18N02K11H10E	5804	18N02K11L10P
1050	18N02K11H20Z	2635	18N02K11D20Y	4220	18N02K11H05P	5805	18N02K11L10J
1051	18N02K11H15P	2636	18N02K11D15I	4221	18N02K11D25P	5806	18N02K11L05Z
1052	18N02K11H10P	2637	18N02K11L15Z	4222	18N02K11D20Z	5807	18N02K11H20U
1053	18N02K11H05U	2638	18N02K11L15U	4223	18N02K11D15Z	5808	18N02K11H10J
1054	18N02K11H05J	2639	18N02K11L15P	4224	18N02K11D15J	5809	18N02K11D25J
1055	18N02K11H05E	2640	18N02K11L05J	4225	18N02K12E16V	5810	18N02K11D25E
1056	18N02K12I11V	2641	18N02K11H25U	4226	18N02K12E16F	5811	18N02K11D20P
1057	18N02K12I06F	2642	18N02K11H25E	4227	18N02K12E11F	5812	18N02K11D20E
1058	18N02K12E21A	2643	18N02K11D20J	4228	18N02K12A16Q	5813	18N02K12I11K
1059	18N02K12E11V	2644	18N02K12I06K	4229	18N02K12I06R	5814	18N02K12I11F
1060	18N02K12E06K	2645	18N02K12E11Q	4230	18N02K12I06G	5815	18N02K12E21Q
1061	18N02K12E01V	2646	18N02K12E11A	4231	18N02K12I01W	5816	18N02K12E16Q
1062	18N02K12A16V	2647	18N02K12A21Q	4232	18N02K12E21R	5817	18N02K12E11K
1063	18N02K12I11W	2648	18N02K12A16A	4233	18N02K12E06R	5818	18N02K12E01F
1064	18N02K12I06L	2649	18N02K12I11L	4234	18N02K12A21G	5819	18N02K12A11Q
1065	18N02K12I01G	2650	18N02K12I11G	4235	18N02K12A16W	5820	18N02K12A11K
1066	18N02K12E21B	2651	18N02K12E21W	4236	18N02K12A16R	5821	18N02K12I01B
1067	18N02K12E11W	2652	18N02K12E16B	4237	18N02K12A11L	5822	18N02K12E21G
1068	18N02K12E06W	2653	18N02K12A21L	4238	18N02K12A11G	5823	18N02K12E16L
1069	18N02K12E01B	2654	18N02K12I06M	4239	18N02K12I11S	5824	18N02K12E11G
1070	18N02K12A21W	2655	18N02K12E21C	4240	18N02K12E21S	5825	18N02K12E06L
1071	18N02K12I11X	2656	18N02K12E16S	4241	18N02K12E01X	5826	18N02K12E06G
1072	18N02K12I06X	2657	18N02K12A21X	4242	18N02K12E01M	5827	18N02K12E01R
1073	18N02K12E21X	2658	18N02K12A21H	4243	18N02K12E01H	5828	18N02K12A11R
1074	18N02K12E16X	2659	18N02K12A11H	4244	18N02K12E01C	5829	18N02K12A11B
1075	18N02K12E16M	2660	18N02K12I06N	4245	18N02K12A21C	5830	18N02K12I11M
1076	18N02K12E16C	2661	18N02K12E21N	4246	18N02K12I11D	5831	18N02K12I06S

El presente documento es de carácter informativo y no tiene ningún efecto legal. Dado que es un requisito informativo.





1077	18N02K12E11H	2662	18N02K12E11D	4247	18N02K12I06Y	5832	18N02K12I06H
1078	18N02K12E06C	2663	18N02K12E06Y	4248	18N02K12I06T	5833	18N02K12E21M
1079	18N02K12A16S	2664	18N02K12E06D	4249	18N02K12E11N	5834	18N02K12E06H
1080	18N02K12I11I	2665	18N02K12E01T	4250	18N02K12I11J	5835	18N02K12A16X
1081	18N02K12I01I	2666	18N02K12E01I	4251	18N02K12I06E	5836	18N02K12A16C
1082	18N02K12E06T	2667	18N02K12A16T	4252	18N02K12E21J	5837	18N02K12A11S
1083	18N02K12E01N	2668	18N02K12A16I	4253	18N02K12E16E	5838	18N02K12E21D
1084	18N02K12A21T	2669	18N02K12I11Z	4254	18N02K12E06J	5839	18N02K12E16T
1085	18N02K12I06P	2670	18N02K12E06E	4255	18N02K12E01Z	5840	18N02K12A21D
1086	18N02K12E16P	2671	18N02K12A21Z	4256	18N02K12I12V	5841	18N02K12A16D
1087	18N02K12E06U	2672	18N02K12A21J	4257	18N02K12I12Q	5842	18N02K12A11I
1088	18N02K12E06P	2673	18N02K12A16J	4258	18N02K12I12K	5843	18N02K12A11D
1089	18N02K12A16P	2674	18N02K12A11J	4259	18N02K12I12L	5844	18N02K12I01Z
1090	18N02K12A16E	2675	18N02K12I07A	4260	18N02K12I07R	5845	18N02K12I01P
1091	18N02K12I02Q	2676	18N02K12E12V	4261	18N02K12I07B	5846	18N02K12E21Z
1092	18N02K12I02F	2677	18N02K12E07L	4262	18N02K12I02G	5847	18N02K12E21P
1093	18N02K12E17L	2678	18N02K12E02W	4263	18N02K12E22R	5848	18N02K12E16U
1094	18N02K12E17F	2679	18N02K12A22W	4264	18N02K12E12R	5849	18N02K12I12B
1095	18N02K12E12W	2680	18N02K12A22K	4265	18N02K12E12A	5850	18N02K12I02V
1096	18N02K12E12L	2681	18N02K12A17L	4266	18N02K12E07G	5851	18N02K12I02R
1097	18N02K12E07V	2682	18N02K12A12K	4267	18N02K12E02L	5852	18N02K12E22V
1098	18N02K12E07R	2683	18N02K12I07M	4268	18N02K12E02G	5853	18N02K12E22W
1099	18N02K12E02Q	2684	18N02K12I02S	4269	18N02K12A22Q	5854	18N02K12E17V
1100	18N02K12E02A	2685	18N02K12E12X	4270	18N02K12A17Q	5855	18N02K12E17W
1101	18N02K12A22F	2686	18N02K12E12M	4271	18N02K12I02C	5856	18N02K12E07W
1102	18N02K12A22G	2687	18N02K12E12C	4272	18N02K12E22S	5857	18N02K12E07Q
1103	18N02K12A17W	2688	18N02K12E07M	4273	18N02K12A17S	5858	18N02K12E07A
1104	18N02K12A17F	2689	18N02K12E02X	4274	18N02K12A17M	5859	18N02K12A22R
1105	18N02K12A17A	2690	18N02K12E02C	4275	18N02K12A12X	5860	18N02K12A12L
1106	18N02K12A12Q	2691	18N02K12A22X	4276	18N02K12A12C	5861	18N02K12I07S
1107	18N02K12I12C	2692	18N02K12A12M	4277	18N02K12E02N	5862	18N02K12I07C
1108	18N02K12E12S	2693	18N02K12I07D	4278	18N02K12A22T	5863	18N02K12E17X
1109	18N02K12E12H	2694	18N02K12I02Y	4279	18N02K12A12Y	5864	18N02K12E02H
1110	18N02K12E07S	2695	18N02K12I02T	4280	18N02K12E17E	5865	18N02K12I12T
1111	18N02K12A22S	2696	18N02K12E22Y	4281	18N02K12E12Z	5866	18N02K12I02N
1112	18N02K12A12S	2697	18N02K12E07D	4282	18N02K12E07E	5867	18N02K12E17T
1113	18N02K12I07I	2698	18N02K12E02D	4283	18N02K12E02E	5868	18N02K12E12Y
1114	18N02K12E22D	2699	18N02K12A22Y	4284	18N02K12A17E	5869	18N02K12E12N

El presente documento es de carácter informativo y no tiene ningún efecto legal. Dado que es un requisito informativo.





1115	18N02K12E17N	2700	18N02K12A12T	4285	18N02K12A12Z	5870	18N02K12E02I
1116	18N02K12A17D	2701	18N02K12A12D	4286	18N02K12E18V	5871	18N02K12A17Y
1117	18N02K12A12N	2702	18N02K12I07U	4287	18N02K12E08F	5872	18N02K12I02Z
1118	18N02K12I12P	2703	18N02K12E22P	4288	18N02K12A23V	5873	18N02K12I02P
1119	18N02K12I07Z	2704	18N02K12E17J	4289	18N02K12A23K	5874	18N02K12E22Z
1120	18N02K12E22J	2705	18N02K12E12J	4290	18N02K12A18V	5875	18N02K12E17Z
1121	18N02K12E17U	2706	18N02K12E12E	4291	18N02K12A13K	5876	18N02K12A17J
1122	18N02K12E17P	2707	18N02K12E07U	4292	18N02K12I13B	5877	18N02K12A12E
1123	18N02K12A22J	2708	18N02K12E02U	4293	18N02K12I08W	5878	18N02K12E23A
1124	18N02K12I08V	2709	18N02K12A22P	4294	18N02K12I08R	5879	18N02K12E18F
1125	18N02K12I08Q	2710	18N02K12A17U	4295	18N02K12I08G	5880	18N02K12E13A
1126	18N02K12I03F	2711	18N02K12I03V	4296	18N02K12E23W	5881	18N02K12E08V
1127	18N02K12I03A	2712	18N02K12I03Q	4297	18N02K12E18G	5882	18N02K12E08Q
1128	18N02K12E23Q	2713	18N02K12E23V	4298	18N02K12E13W	5883	18N02K12E03A
1129	18N02K12E03V	2714	18N02K12E23F	4299	18N02K12E13B	5884	18N02K12I03W
1130	18N02K12E03F	2715	18N02K12E18K	4300	18N02K12A18L	5885	18N02K12E03B
1131	18N02K12A18F	2716	18N02K12E13V	4301	18N02K12A13L	5886	18N02K12A18R
1132	18N02K12A13F	2717	18N02K12E13Q	4302	18N02K12A13B	5887	18N02K12I03M
1133	18N02K12I03R	2718	18N02K12E13F	4303	18N02K12I08X	5888	18N02K12E23M
1134	18N02K12I03G	2719	18N02K12E08K	4304	18N02K12I08H	5889	18N02K12E18X
1135	18N02K12E23G	2720	18N02K12E03Q	4305	18N02K12I03X	5890	18N02K12E08M
1136	18N02K12E23B	2721	18N02K12A18Q	4306	18N02K12I03H	5891	18N02K12A23S
1137	18N02K12E13R	2722	18N02K12A13A	4307	18N02K12E18H	5892	18N02K12A23C
1138	18N02K12A18G	2723	18N02K12I13G	4308	18N02K12E03C	5893	18N02K12I08Y
1139	18N02K12I08S	2724	18N02K12E18W	4309	18N02K12A23X	5894	18N02K12I03I
1140	18N02K12I03C	2725	18N02K12E13L	4310	18N02K12A18X	5895	18N02K12I03D
1141	18N02K12E23H	2726	18N02K12E08R	4311	18N02K12A13C	5896	18N02K12E18D
1142	18N02K12E13H	2727	18N02K12E08L	4312	18N02K12E23T	5897	18N02K12E13N
1143	18N02K12E08H	2728	18N02K12E03W	4313	18N02K12E23I	5898	18N02K12E08N
1144	18N02K12I03T	2729	18N02K12E03L	4314	18N02K12E23D	5899	18N02K12E03N
1145	18N02K12I03N	2730	18N02K12A18B	4315	18N02K12E13D	5900	18N02K12A23I
1146	18N02K12E18I	2731	18N02K12E13S	4316	18N02K12E03I	5901	18N02K12I03P
1147	18N02K12E13I	2732	18N02K12E13M	4317	18N02K12A23Y	5902	18N02K12E13U
1148	18N02K12E03T	2733	18N02K12A18C	4318	18N02K12A18T	5903	18N02K12A23E
1149	18N02K12I13J	2734	18N02K12E23Y	4319	18N02K12I03Z	5904	18N02K12A18Z
1150	18N02K12I08U	2735	18N02K12E23N	4320	18N02K12E23P	5905	18N02K12A18J
1151	18N02K12I08P	2736	18N02K12E18T	4321	18N02K12E18E	5906	18N02K12A13Z
1152	18N02K12I03J	2737	18N02K12E13Y	4322	18N02K12E13E	5907	18N02K12I09V

El presente documento es de carácter informativo y no tiene ningún efecto legal. Dado que es un requisito informativo.





1153	18N02K12E23U	2738	18N02K12I08E	4323	18N02K12A23Z	5908	18N02K12I09Q
1154	18N02K12E18U	2739	18N02K12I03U	4324	18N02K12A23U	5909	18N02K12I09F
1155	18N02K12E13Z	2740	18N02K12I03E	4325	18N02K12A18E	5910	18N02K12I04F
1156	18N02K12E13P	2741	18N02K12E13J	4326	18N02K12A13U	5911	18N02K12E14Q
1157	18N02K12I04V	2742	18N02K12E08Z	4327	18N02K12I09K	5912	18N02K12E04A
1158	18N02K12I04K	2743	18N02K12E08U	4328	18N02K12I09A	5913	18N02K12A24A
1159	18N02K12E24K	2744	18N02K12E03P	4329	18N02K12I04Q	5914	18N02K12A19K
1160	18N02K12E24A	2745	18N02K12E19A	4330	18N02K12E24V	5915	18N02K12I09C
1161	18N02K12E19Q	2746	18N02K12E04F	4331	18N02K12E19V	5916	18N02K12I04W
1162	18N02K12E19F	2747	18N02K12A19F	4332	18N02K12E09K	5917	18N02K12E24L
1163	18N02K12A24V	2748	18N02K12A19A	4333	18N02K12A14A	5918	18N02K12E19W
1164	18N02K12A19V	2749	18N02K12A14K	4334	18N02K12I14H	5919	18N02K12E19B
1165	18N02K12A19Q	2750	18N02K12I09W	4335	18N02K12I09S	5920	18N02K12E14X
1166	18N02K12A14V	2751	18N02K12I09L	4336	18N02K12I04L	5921	18N02K12E14S
1167	18N02K12A14F	2752	18N02K12I09H	4337	18N02K12I04G	5922	18N02K12E14H
1168	18N02K12I09M	2753	18N02K12I09B	4338	18N02K12I04H	5923	18N02K12E09S
1169	18N02K12I04S	2754	18N02K12E19R	4339	18N02K12I04C	5924	18N02K12E09M
1170	18N02K12E24S	2755	18N02K12E19L	4340	18N02K12E24M	5925	18N02K12E04X
1171	18N02K12E24H	2756	18N02K12E14C	4341	18N02K12E14M	5926	18N02K12A24B
1172	18N02K12E19H	2757	18N02K12E09X	4342	18N02K12E09G	5927	18N02K12A19X
1173	18N02K12E19C	2758	18N02K12E04H	4343	18N02K12E04M	5928	18N02K12A14R
1174	18N02K12E14R	2759	18N02K12E04C	4344	18N02K12E04G	5929	18N02K12A14L
1175	18N02K12E09R	2760	18N02K12A24S	4345	18N02K12A24L	5930	18N02K12E24Y
1176	18N02K12E09L	2761	18N02K12A19S	4346	18N02K12A24C	5931	18N02K12E04I
1177	18N02K12E09H	2762	18N02K12A19M	4347	18N02K12A19C	5932	18N02K12A24N
1178	18N02K12E04R	2763	18N02K12A19B	4348	18N02K12A14X	5933	18N02K12I14J
1179	18N02K12A19G	2764	18N02K12A14S	4349	18N02K12A14B	5934	18N02K12I04Z
1180	18N02K12A14C	2765	18N02K12A14M	4350	18N02K12I04N	5935	18N02K12I04U
1181	18N02K12I14D	2766	18N02K12I09Y	4351	18N02K12E14T	5936	18N02K12E19J
1182	18N02K12I04Y	2767	18N02K12I09T	4352	18N02K12E09D	5937	18N02K12E14U
1183	18N02K12I04D	2768	18N02K12E19N	4353	18N02K12E04N	5938	18N02K12E09U
1184	18N02K12E24D	2769	18N02K12E09I	4354	18N02K12I04E	5939	18N02K12A24Z
1185	18N02K12E09N	2770	18N02K12A14Y	4355	18N02K12E24E	5940	18N02K12A24U
1186	18N02K12A24Y	2771	18N02K12A14N	4356	18N02K12I15F	5941	18N02K12A19Z
1187	18N02K12E14P	2772	18N02K12A14I	4357	18N02K12I10Q	5942	18N02K12I10K
1188	18N02K12E14E	2773	18N02K12I09Z	4358	18N02K12I05K	5943	18N02K12I10F
1189	18N02K12E09P	2774	18N02K12I09P	4359	18N02K12E25F	5944	18N02K12I05F
1190	18N02K12A15V	2775	18N02K12I09J	4360	18N02K12E20K	5945	18N02K12E10A

El presente documento es de carácter informativo y no tiene ningún efecto legal. Dado que es un requisito informativo.





1191	18N02K12I15G	2776	18N02K12E19P	4361	18N02K12A20V	5946	18N02K12E05Q
1192	18N02K12A25G	2777	18N02K12E09J	4362	18N02K12A20K	5947	18N02K12A15A
1193	18N02K12I15C	2778	18N02K12A19P	4363	18N02K12A20F	5948	18N02K12E25R
1194	18N02K12I05H	2779	18N02K12A14U	4364	18N02K12I10R	5949	18N02K12E20R
1195	18N02K12E20S	2780	18N02K12A14E	4365	18N02K12I05B	5950	18N02K12E20L
1196	18N02K12A20S	2781	18N02K12E25V	4366	18N02K12E15G	5951	18N02K12E05R
1197	18N02K12A15X	2782	18N02K12E20F	4367	18N02K12A25L	5952	18N02K12I15H
1198	18N02K12A15S	2783	18N02K12E20A	4368	18N02K12A15W	5953	18N02K12E25X
1199	18N02K12A15H	2784	18N02K12E05A	4369	18N02K12A15B	5954	18N02K12E25S
1200	18N02K12I10D	2785	18N02K12A25Q	4370	18N02K12E10C	5955	18N02K12E25H
1201	18N02K12I05I	2786	18N02K12A15F	4371	18N02K12A20M	5956	18N02K12E05C
1202	18N02K12E20T	2787	18N02K12I15B	4372	18N02K12A20H	5957	18N02K12A15C
1203	18N02K12E20N	2788	18N02K12I05G	4373	18N02K12A15M	5958	18N02K12I05Y
1204	18N02K12A25I	2789	18N02K12E15L	4374	18N02K12I15D	5959	18N02K12I05N
1205	18N02K12A25D	2790	18N02K12E15B	4375	18N02K12E20Y	5960	18N02K12E15T
1206	18N02K12A20T	2791	18N02K12A25R	4376	18N02K12E15Y	5961	18N02K12E10T
1207	18N02K12A15N	2792	18N02K12A20W	4377	18N02K12E10Y	5962	18N02K12E05Y
1208	18N02K12I15J	2793	18N02K12A20L	4378	18N02K12E10N	5963	18N02K12E05T
1209	18N02K12I05Z	2794	18N02K12A20B	4379	18N02K12E05I	5964	18N02K12I10J
1210	18N02K12E25U	2795	18N02K12A15G	4380	18N02K12A20N	5965	18N02K12E20Z
1211	18N02K12E20E	2796	18N02K12I10M	4381	18N02K12A15T	5966	18N02K12E20U
1212	18N02K12E15P	2797	18N02K12I05S	4382	18N02K12A15I	5967	18N02K12J11A
1213	18N02K12E10J	2798	18N02K12E20M	4383	18N02K12I10Z	5968	18N02K12J06A
1214	18N02K12A25P	2799	18N02K12E15H	4384	18N02K12E20P	5969	18N02K12J01V
1215	18N02K12A25E	2800	18N02K12E10X	4385	18N02K12E10E	5970	18N02K12F21A
1216	18N02K12A20U	2801	18N02K12E05H	4386	18N02K12A25Z	5971	18N02K12F16F
1217	18N02K12A15P	2802	18N02K12A25S	4387	18N02K12J06K	5972	18N02K12F06V
1218	18N02K12J06F	2803	18N02K12A25M	4388	18N02K12J01Q	5973	18N02K12F06K
1219	18N02K12F11A	2804	18N02K12I10N	4389	18N02K12J01A	5974	18N02K12F06F
1220	18N02K12F01F	2805	18N02K12E25N	4390	18N02K12F16V	5975	18N02K12B21V
1221	18N02K12B21Q	2806	18N02K12E20I	4391	18N02K12F11K	5976	18N02K12B16Q
1222	18N02K12B11Q	2807	18N02K12E15I	4392	18N02K12F01Q	5977	18N02K12J11B
1223	18N02K12B11F	2808	18N02K12A25Y	4393	18N02K12B21K	5978	18N02K12F16W
1224	18N02K12J06R	2809	18N02K12A20D	4394	18N02K12B16A	5979	18N02K12F06G
1225	18N02K12F11R	2810	18N02K12I15P	4395	18N02K12J01G	5980	18N02K12F01B
1226	18N02K12F11L	2811	18N02K12I15E	4396	18N02K12F11G	5981	18N02K12B16L
1227	18N02K12F06L	2812	18N02K12I05P	4397	18N02K12F11B	5982	18N02K12B11W
1228	18N02K12B21W	2813	18N02K12I05E	4398	18N02K12F01G	5983	18N02K12J06S

El presente documento es de carácter informativo y no tiene ningún efecto legal. Dado que es un requisito informativo.





1229	18N02K12B21G	2814	18N02K12E15E	4399	18N02K12B16W	5984	18N02K12J01H
1230	18N02K12J06T	2815	18N02K12E05U	4400	18N02K12J06D	5985	18N02K12F21N
1231	18N02K12J06M	2816	18N02K12E05J	4401	18N02K12F16S	5986	18N02K12F16X
1232	18N02K12J06H	2817	18N02K12A25U	4402	18N02K12F16N	5987	18N02K12F16C
1233	18N02K12J01X	2818	18N02K12A20P	4403	18N02K12F06Y	5988	18N02K12F11Y
1234	18N02K12J01S	2819	18N02K12A15J	4404	18N02K12F01C	5989	18N02K12F11C
1235	18N02K12F21T	2820	18N02K12J01F	4405	18N02K12B21M	5990	18N02K12F06S
1236	18N02K12F16M	2821	18N02K12B21A	4406	18N02K12B16S	5991	18N02K12F06T
1237	18N02K12B16T	2822	18N02K12B16V	4407	18N02K12B11C	5992	18N02K12F01X
1238	18N02K12B16H	2823	18N02K12B16K	4408	18N02K12F21E	5993	18N02K12F01N
1239	18N02K12B11T	2824	18N02K12B11V	4409	18N02K12F11U	5994	18N02K12B21Y
1240	18N02K12B11N	2825	18N02K12J06W	4410	18N02K12B11Z	5995	18N02K12B21N
1241	18N02K12B11I	2826	18N02K12F21W	4411	18N02K12J12A	5996	18N02K12B16X
1242	18N02K12J11J	2827	18N02K12F21L	4412	18N02K12F22Q	5997	18N02K12B16N
1243	18N02K12J06Z	2828	18N02K12F21G	4413	18N02K12F12Q	5998	18N02K12B11X
1244	18N02K12J06U	2829	18N02K12F21B	4414	18N02K12F07K	5999	18N02K12B11D
1245	18N02K12J06E	2830	18N02K12F16R	4415	18N02K12F02F	6000	18N02K12F21J
1246	18N02K12F16E	2831	18N02K12F01R	4416	18N02K12B17Q	6001	18N02K12F16J
1247	18N02K12F01Z	2832	18N02K12B21L	4417	18N02K12B12V	6002	18N02K12F11J
1248	18N02K12B16P	2833	18N02K12J01D	4418	18N02K12F17R	6003	18N02K12F01U
1249	18N02K12J07V	2834	18N02K12F21S	4419	18N02K12F12L	6004	18N02K12B21Z
1250	18N02K12J02V	2835	18N02K12F21M	4420	18N02K12F02R	6005	18N02K12B21U
1251	18N02K12J02K	2836	18N02K12F21I	4421	18N02K12B12L	6006	18N02K12B21E
1252	18N02K12F12A	2837	18N02K12F21D	4422	18N02K12J12H	6007	18N02K12B11P
1253	18N02K12F07V	2838	18N02K12F16T	4423	18N02K12J02X	6008	18N02K12J02Q
1254	18N02K12F02A	2839	18N02K12F16D	4424	18N02K12F17C	6009	18N02K12F17V
1255	18N02K12B17A	2840	18N02K12F06N	4425	18N02K12F07C	6010	18N02K12F17Q
1256	18N02K12B12A	2841	18N02K12B11H	4426	18N02K12F02M	6011	18N02K12F12K
1257	18N02K12J12L	2842	18N02K12F21Z	4427	18N02K12B17M	6012	18N02K12B12F
1258	18N02K12F17W	2843	18N02K12F06P	4428	18N02K12B12H	6013	18N02K12J02B
1259	18N02K12F12G	2844	18N02K12F01J	4429	18N02K12J12D	6014	18N02K12F12W
1260	18N02K12B22R	2845	18N02K12J12K	4430	18N02K12J07T	6015	18N02K12F12R
1261	18N02K12B12R	2846	18N02K12F07F	4431	18N02K12J02T	6016	18N02K12F07R
1262	18N02K12B12B	2847	18N02K12F02Q	4432	18N02K12F12T	6017	18N02K12F02L
1263	18N02K12J07H	2848	18N02K12B17V	4433	18N02K12F07N	6018	18N02K12F02B
1264	18N02K12J02M	2849	18N02K12B17F	4434	18N02K12F07D	6019	18N02K12B22B
1265	18N02K12F22M	2850	18N02K12J07R	4435	18N02K12F02Y	6020	18N02K12J07M
1266	18N02K12F12M	2851	18N02K12F22R	4436	18N02K12F02D	6021	18N02K12F22S

El presente documento es de carácter informativo y no tiene ningún efecto legal. Dado que es un requisito informativo.





1267	18N02K12F12C	2852	18N02K12F17B	4437	18N02K12B22D	6022	18N02K12F22C
1268	18N02K12F07M	2853	18N02K12F12B	4438	18N02K12F22Z	6023	18N02K12F12X
1269	18N02K12B12C	2854	18N02K12F07L	4439	18N02K12F22P	6024	18N02K12F07S
1270	18N02K12F02T	2855	18N02K12F02W	4440	18N02K12F12Z	6025	18N02K12B17S
1271	18N02K12B22I	2856	18N02K12B17W	4441	18N02K12F07J	6026	18N02K12B17H
1272	18N02K12B17T	2857	18N02K12B17B	4442	18N02K12F02P	6027	18N02K12B17C
1273	18N02K12J12J	2858	18N02K12J12C	4443	18N02K12B22P	6028	18N02K12J12I
1274	18N02K12J07U	2859	18N02K12F22X	4444	18N02K12B12U	6029	18N02K12J07Y
1275	18N02K12J02Z	2860	18N02K12B22X	4445	18N02K12B12P	6030	18N02K12F22Y
1276	18N02K12J02U	2861	18N02K12B22S	4446	18N02K12J13A	6031	18N02K12F12Y
1277	18N02K12J02P	2862	18N02K12J07I	4447	18N02K12J08Q	6032	18N02K12B22N
1278	18N02K12F12U	2863	18N02K12J02Y	4448	18N02K12J08A	6033	18N02K12B17D
1279	18N02K12J03V	2864	18N02K12J02N	4449	18N02K12J03F	6034	18N02K12J07J
1280	18N02K12F18Q	2865	18N02K12B22T	4450	18N02K12F18F	6035	18N02K12F07P
1281	18N02K12F13Q	2866	18N02K12B12N	4451	18N02K12F18A	6036	18N02K12F02U
1282	18N02K12F08F	2867	18N02K12J07Z	4452	18N02K12F13V	6037	18N02K12B22U
1283	18N02K12F03V	2868	18N02K12J07P	4453	18N02K12F08K	6038	18N02K12B22J
1284	18N02K12F03A	2869	18N02K12J07E	4454	18N02K12F08A	6039	18N02K12B17U
1285	18N02K12J03W	2870	18N02K12F22U	4455	18N02K12B23Q	6040	18N02K12J08V
1286	18N02K12F18G	2871	18N02K12F22E	4456	18N02K12J08L	6041	18N02K12F18V
1287	18N02K12F08R	2872	18N02K12F17Z	4457	18N02K12J08G	6042	18N02K12F03Q
1288	18N02K12F08G	2873	18N02K12F12E	4458	18N02K12J03R	6043	18N02K12B18V
1289	18N02K12F08B	2874	18N02K12F02E	4459	18N02K12F23W	6044	18N02K12J13G
1290	18N02K12B23B	2875	18N02K12B22Z	4460	18N02K12F23R	6045	18N02K12J08W
1291	18N02K12B13B	2876	18N02K12B12J	4461	18N02K12F18R	6046	18N02K12F23L
1292	18N02K12J08M	2877	18N02K12J13F	4462	18N02K12F18L	6047	18N02K12F18B
1293	18N02K12J03X	2878	18N02K12J08F	4463	18N02K12F13W	6048	18N02K12F13R
1294	18N02K12F23X	2879	18N02K12J03K	4464	18N02K12F13G	6049	18N02K12F13L
1295	18N02K12F18M	2880	18N02K12F13K	4465	18N02K12F13B	6050	18N02K12F03B
1296	18N02K12F13C	2881	18N02K12B18K	4466	18N02K12F03G	6051	18N02K12B23W
1297	18N02K12F03X	2882	18N02K12B18A	4467	18N02K12B23L	6052	18N02K12B23G
1298	18N02K12B18X	2883	18N02K12F08L	4468	18N02K12B13G	6053	18N02K12F23S
1299	18N02K12B13X	2884	18N02K12F03R	4469	18N02K12J13H	6054	18N02K12F08X
1300	18N02K12B13M	2885	18N02K12B18L	4470	18N02K12F18C	6055	18N02K12F08S
1301	18N02K12J13P	2886	18N02K12J13M	4471	18N02K12B23H	6056	18N02K12B18C
1302	18N02K12J03J	2887	18N02K12F23H	4472	18N02K12B13C	6057	18N02K12J13N
1303	18N02K12F23T	2888	18N02K12F18X	4473	18N02K12J08N	6058	18N02K12J08D
1304	18N02K12F23D	2889	18N02K12F18H	4474	18N02K12F23P	6059	18N02K12J03U

El presente documento es de carácter informativo y no tiene ningún efecto legal. Dado que es un requisito informativo.





1305	18N02K12F18Z	2890	18N02K12F13X	4475	18N02K12F13T	6060	18N02K12F18Y
1306	18N02K12F18U	2891	18N02K12F13M	4476	18N02K12F13P	6061	18N02K12F13Y
1307	18N02K12F18J	2892	18N02K12F08H	4477	18N02K12B23U	6062	18N02K12F13Z
1308	18N02K12F18E	2893	18N02K12B23C	4478	18N02K12B23N	6063	18N02K12F08Z
1309	18N02K12F13D	2894	18N02K12J13I	4479	18N02K12B23E	6064	18N02K12B18J
1310	18N02K12B23J	2895	18N02K12J08U	4480	18N02K12B13T	6065	18N02K12B13Y
1311	18N02K12B18I	2896	18N02K12J03Z	4481	18N02K12J14K	6066	18N02K12B13Z
1312	18N02K12B13J	2897	18N02K12J03N	4482	18N02K12F14Q	6067	18N02K12J09A
1313	18N02K12F19F	2898	18N02K12F23J	4483	18N02K12B19Q	6068	18N02K12J04Q
1314	18N02K12F14K	2899	18N02K12F18I	4484	18N02K12F24G	6069	18N02K12J04A
1315	18N02K12F09V	2900	18N02K12F13N	4485	18N02K12B24R	6070	18N02K12F24K
1316	18N02K12B14Q	2901	18N02K12B23T	4486	18N02K12F14M	6071	18N02K12F24A
1317	18N02K12B14K	2902	18N02K12B23P	4487	18N02K12F09S	6072	18N02K12F19K
1318	18N02K12J09W	2903	18N02K12B23D	4488	18N02K12B24X	6073	18N02K12F14F
1319	18N02K12J09G	2904	18N02K12B18U	4489	18N02K12B24M	6074	18N02K12B14V
1320	18N02K12F19W	2905	18N02K12B13U	4490	18N02K12J04N	6075	18N02K12F19G
1321	18N02K12F14G	2906	18N02K12B13I	4491	18N02K12B19T	6076	18N02K12F14L
1322	18N02K12B19L	2907	18N02K12J14A	4492	18N02K12J14P	6077	18N02K12B24G
1323	18N02K12J14H	2908	18N02K12J04V	4493	18N02K12F09U	6078	18N02K12B14L
1324	18N02K12J04C	2909	18N02K12F19V	4494	18N02K12B19E	6079	18N02K12J09C
1325	18N02K12F14C	2910	18N02K12F14V	4495	18N02K12J15Q	6080	18N02K12F24X
1326	18N02K12F04C	2911	18N02K12B24Q	4496	18N02K12J15F	6081	18N02K12F24M
1327	18N02K12B24C	2912	18N02K12B24F	4497	18N02K12J15A	6082	18N02K12F19X
1328	18N02K12B14X	2913	18N02K12B24A	4498	18N02K12F25F	6083	18N02K12F14S
1329	18N02K12J09D	2914	18N02K12B19K	4499	18N02K12F15K	6084	18N02K12F14H
1330	18N02K12F24Y	2915	18N02K12B14A	4500	18N02K12F15F	6085	18N02K12F04H
1331	18N02K12F24I	2916	18N02K12J14L	4501	18N02K12F05K	6086	18N02K12F24N
1332	18N02K12F14T	2917	18N02K12J14B	4502	18N02K12B25V	6087	18N02K12F19I
1333	18N02K12B24Y	2918	18N02K12J09R	4503	18N02K12B25F	6088	18N02K12F14D
1334	18N02K12B24D	2919	18N02K12J04B	4504	18N02K12B20Q	6089	18N02K12F04D
1335	18N02K12B19D	2920	18N02K12F24B	4505	18N02K12B20F	6090	18N02K12F24U
1336	18N02K12B14I	2921	18N02K12B24L	4506	18N02K12B15Q	6091	18N02K12F24J
1337	18N02K12F24Z	2922	18N02K12B19W	4507	18N02K12J15B	6092	18N02K12F24E
1338	18N02K12F14Z	2923	18N02K12B14G	4508	18N02K12J05W	6093	18N02K12F19Z
1339	18N02K12F14U	2924	18N02K12F24H	4509	18N02K12J05G	6094	18N02K12F19J
1340	18N02K12F04U	2925	18N02K12F19S	4510	18N02K12B25G	6095	18N02K12F14P
1341	18N02K12B24J	2926	18N02K12F19M	4511	18N02K12B15L	6096	18N02K12F04J
1342	18N02K12B19Z	2927	18N02K12F19H	4512	18N02K12J05X	6097	18N02K12B24P

El presente documento es de carácter informativo y no tiene ningún efecto legal. Dado que es un requisito informativo.





1343	18N02K12B14P	2928	18N02K12B14H	4513	18N02K12F25M	6098	18N02K12B24E
1344	18N02K12J10Q	2929	18N02K12B14C	4514	18N02K12F10C	6099	18N02K12J10F
1345	18N02K12J05F	2930	18N02K12F19T	4515	18N02K12B20X	6100	18N02K12F10Q
1346	18N02K12J05A	2931	18N02K12F14Y	4516	18N02K12B20M	6101	18N02K12B25Q
1347	18N02K12F25V	2932	18N02K12F14I	4517	18N02K12B15M	6102	18N02K12J15L
1348	18N02K12F20V	2933	18N02K12B24T	4518	18N02K12J15I	6103	18N02K12J15G
1349	18N02K12F10K	2934	18N02K12J14E	4519	18N02K12J10I	6104	18N02K12J10R
1350	18N02K12F05F	2935	18N02K12J09Z	4520	18N02K12J05Y	6105	18N02K12F15R
1351	18N02K12B20A	2936	18N02K12J04U	4521	18N02K12J05I	6106	18N02K12F15B
1352	18N02K12J15R	2937	18N02K12J04P	4522	18N02K12F25T	6107	18N02K12F10G
1353	18N02K12J10L	2938	18N02K12F09Z	4523	18N02K12F25N	6108	18N02K12F05W
1354	18N02K12F15G	2939	18N02K12F04E	4524	18N02K12F10I	6109	18N02K12F05L
1355	18N02K12B25W	2940	18N02K12B24U	4525	18N02K12B25T	6110	18N02K12B25R
1356	18N02K12J10C	2941	18N02K12B14J	4526	18N02K12B20I	6111	18N02K12B20R
1357	18N02K12J05H	2942	18N02K12F25K	4527	18N02K12B15N	6112	18N02K12J15C
1358	18N02K12F25H	2943	18N02K12F15A	4528	18N02K12J15P	6113	18N02K12J05S
1359	18N02K12B25X	2944	18N02K12B15V	4529	18N02K12K11A	6114	18N02K12J05C
1360	18N02K12F25I	2945	18N02K12J15W	4530	18N02K12G21K	6115	18N02K12F20X
1361	18N02K12F25D	2946	18N02K12F25W	4531	18N02K12B25U	6116	18N02K12F20S
1362	18N02K12B25I	2947	18N02K12F25B	4532	18N02K12B25J	6117	18N02K12F20M
1363	18N02K12B20Y	2948	18N02K12F20W	4533	18N02K12B25E	6118	18N02K12F15S
1364	18N02K12K11V	2949	18N02K12B15G	4534	18N02K12K11R	6119	18N02K12F15H
1365	18N02K12K11Q	2950	18N02K12B15B	4535	18N02K12C21G	6120	18N02K12F10S
1366	18N02K12K01K	2951	18N02K12J15X	4536	18N02K12C11M	6121	18N02K12F10M
1367	18N02K12F05J	2952	18N02K12J10S	4537	18N02K12K11I	6122	18N02K12B20C
1368	18N02K12C21F	2953	18N02K12J10H	4538	18N02K12G06Y	6123	18N02K12J15Y
1369	18N02K12C16Q	2954	18N02K12F05H	4539	18N02K12G06T	6124	18N02K12J05D
1370	18N02K12B20P	2955	18N02K12B15S	4540	18N02K12C16Y	6125	18N02K12F05N
1371	18N02K12C16K	2956	18N02K12J05T	4541	18N02K12C16D	6126	18N02K12F05D
1372	18N02K12C16F	2957	18N02K12F25Y	4542	18N02K12G11J	6127	18N02K12B15D
1373	18N02K12C16A	2958	18N02K12F15D	4543	18N02K12G11E	6128	18N02K12K11K
1374	18N02K12B15J	2959	18N02K12F05Y	4544	18N02K12C21J	6129	18N02K12G06V
1375	18N02K12K11G	2960	18N02K12B20T	4545	18N02K12C21E	6130	18N02K12B20Z
1376	18N02K12K01L	2961	18N02K12J15J	4546	18N02K12K12A	6131	18N02K12B20E
1377	18N02K12G06H	2962	18N02K12F25J	4547	18N02K12C22K	6132	18N02K12K11H
1378	18N02K12G11D	2963	18N02K12G21F	4548	18N02K12C12Q	6133	18N02K12G06S
1379	18N02K12C21T	2964	18N02K12G11A	4549	18N02K12C12K	6134	18N02K12C21C
1380	18N02K12C11Y	2965	18N02K12F10U	4550	18N02K12C12A	6135	18N02K12C16H

El presente documento es de carácter informativo y no tiene ningún efecto legal. Dado que es un requisito informativo.





1381	18N02K12C16Z	2966	18N02K12B25P	4551	18N02K12G12L	6136	18N02K12C11S
1382	18N02K12K12V	2967	18N02K12B20J	4552	18N02K12G07W	6137	18N02K12K11Y
1383	18N02K12C12F	2968	18N02K12K11W	4553	18N02K12C22G	6138	18N02K12C11T
1384	18N02K12K12G	2969	18N02K12G06L	4554	18N02K12C17W	6139	18N02K12K11E
1385	18N02K12K12B	2970	18N02K12C21L	4555	18N02K12C12R	6140	18N02K12G06U
1386	18N02K12K07R	2971	18N02K12C21B	4556	18N02K12K12S	6141	18N02K12G06P
1387	18N02K12C12L	2972	18N02K12C16L	4557	18N02K12C22C	6142	18N02K12G06J
1388	18N02K12C12G	2973	18N02K12C16G	4558	18N02K12C12X	6143	18N02K12G06E
1389	18N02K12G17H	2974	18N02K12C11B	4559	18N02K12C12C	6144	18N02K12C11U
1390	18N02K12G12C	2975	18N02K12K11X	4560	18N02K12K12T	6145	18N02K12K12F
1391	18N02K12G07H	2976	18N02K12K11S	4561	18N02K12G17Y	6146	18N02K12G12A
1392	18N02K12C17X	2977	18N02K12C21X	4562	18N02K12G17N	6147	18N02K12G07Q
1393	18N02K12C12S	2978	18N02K12C21H	4563	18N02K12G02I	6148	18N02K12C17Q
1394	18N02K12K07T	2979	18N02K12K11D	4564	18N02K12C17T	6149	18N02K12K12W
1395	18N02K12K02I	2980	18N02K12G06N	4565	18N02K12K12P	6150	18N02K12K07X
1396	18N02K12G12Y	2981	18N02K12G06I	4566	18N02K12K07E	6151	18N02K12G17C
1397	18N02K12C22N	2982	18N02K12C11N	4567	18N02K12K02J	6152	18N02K12G12S
1398	18N02K12C17Y	2983	18N02K12K06Z	4568	18N02K12G22P	6153	18N02K12G07M
1399	18N02K12K17J	2984	18N02K12C21P	4569	18N02K12G17Z	6154	18N02K12C22S
1400	18N02K12G07Z	2985	18N02K12C11P	4570	18N02K12G12Z	6155	18N02K12C17C
1401	18N02K12G02P	2986	18N02K12C22F	4571	18N02K12G07E	6156	18N02K12C12H
1402	18N02K12C17U	2987	18N02K12C22A	4572	18N02K12C22U	6157	18N02K12C17N
1403	18N02K12C17J	2988	18N02K12C17V	4573	18N02K12C17Z	6158	18N02K12C12N
1404	18N02K12C17E	2989	18N02K12C17F	4574	18N02K12C12P	6159	18N02K12K17E
1405	18N02K12K18R	2990	18N02K12K07W	4575	18N02K12K18V	6160	18N02K12G22E
1406	18N02K12K18K	2991	18N02K12C12W	4576	18N02K12K18W	6161	18N02K12G17J
1407	18N02K12K18B	2992	18N02K12K12H	4577	18N02K12K18Q	6162	18N02K12G07U
1408	18N02K12K08F	2993	18N02K12K12C	4578	18N02K12K13L	6163	18N02K12G07P
1409	18N02K12K03V	2994	18N02K12K07S	4579	18N02K12K03F	6164	18N02K12G02E
1410	18N02K12G23Q	2995	18N02K12K12N	4580	18N02K12K03L	6165	18N02K12C22J
1411	18N02K12G18Q	2996	18N02K12K02N	4581	18N02K12G13Q	6166	18N02K12K18G
1412	18N02K12G18K	2997	18N02K12G07T	4582	18N02K12G08L	6167	18N02K12K18A
1413	18N02K12G13R	2998	18N02K12G07D	4583	18N02K12G03Q	6168	18N02K12K13B
1414	18N02K12G13K	2999	18N02K12C22I	4584	18N02K12C23R	6169	18N02K12K08V
1415	18N02K12G03V	3000	18N02K12C17I	4585	18N02K12C18V	6170	18N02K12K08K
1416	18N02K12G08B	3001	18N02K12C17D	4586	18N02K12C18R	6171	18N02K12K03W
1417	18N02K12C23B	3002	18N02K12C12I	4587	18N02K12C13G	6172	18N02K12K03R
1418	18N02K12C18Q	3003	18N02K12K12Z	4588	18N02K12K23C	6173	18N02K12G23V

El presente documento es de carácter informativo y no tiene ningún efecto legal. Dado que es un requisito informativo.





1419	18N02K12C18W	3004	18N02K12G17P	4589	18N02K12K18X	6174	18N02K12G23K
1420	18N02K12C13V	3005	18N02K12G12J	4590	18N02K12K18H	6175	18N02K12G23G
1421	18N02K12C13F	3006	18N02K12G02J	4591	18N02K12K08X	6176	18N02K12G23B
1422	18N02K12K08H	3007	18N02K12C12Z	4592	18N02K12G23C	6177	18N02K12G18W
1423	18N02K12K08C	3008	18N02K12C12J	4593	18N02K12G13M	6178	18N02K12G18A
1424	18N02K12K03X	3009	18N02K12C12E	4594	18N02K12G13C	6179	18N02K12G18B
1425	18N02K12K03S	3010	18N02K12K23B	4595	18N02K12G08H	6180	18N02K12G08V
1426	18N02K12K03H	3011	18N02K12K03G	4596	18N02K12G03M	6181	18N02K12G08W
1427	18N02K12G23H	3012	18N02K12G13F	4597	18N02K12C18M	6182	18N02K12G08R
1428	18N02K12G18H	3013	18N02K12G08G	4598	18N02K12K23D	6183	18N02K12C23Q
1429	18N02K12G18C	3014	18N02K12G03R	4599	18N02K12K18T	6184	18N02K12C13B
1430	18N02K12C23M	3015	18N02K12G03K	4600	18N02K12K18N	6185	18N02K12K13X
1431	18N02K12C18S	3016	18N02K12C23W	4601	18N02K12K18D	6186	18N02K12K13M
1432	18N02K12C18H	3017	18N02K12C23G	4602	18N02K12G13Y	6187	18N02K12G23X
1433	18N02K12C13H	3018	18N02K12C18A	4603	18N02K12K03U	6188	18N02K12C13M
1434	18N02K12K18Y	3019	18N02K12K18M	4604	18N02K12K03E	6189	18N02K12K08N
1435	18N02K12K18I	3020	18N02K12K13S	4605	18N02K12G03U	6190	18N02K12K08I
1436	18N02K12K13T	3021	18N02K12K03M	4606	18N02K12C18J	6191	18N02K12K03Y
1437	18N02K12G23N	3022	18N02K12K03C	4607	18N02K12C13U	6192	18N02K12K03D
1438	18N02K12G18N	3023	18N02K12G13H	4608	18N02K12G24Q	6193	18N02K12G08T
1439	18N02K12G13T	3024	18N02K12G08C	4609	18N02K12G19F	6194	18N02K12G08D
1440	18N02K12G03Y	3025	18N02K12G03X	4610	18N02K12C24V	6195	18N02K12C23D
1441	18N02K12C23Y	3026	18N02K12G03H	4611	18N02K12C19V	6196	18N02K12C18N
1442	18N02K12C18Y	3027	18N02K12K03I	4612	18N02K12K04G	6197	18N02K12C18D
1443	18N02K12C18I	3028	18N02K12G23T	4613	18N02K12G24W	6198	18N02K12C13Y
1444	18N02K12C13N	3029	18N02K12G18Y	4614	18N02K12G19G	6199	18N02K12C13I
1445	18N02K12C13D	3030	18N02K12G18I	4615	18N02K12G14L	6200	18N02K12K13J
1446	18N02K12K23E	3031	18N02K12G08N	4616	18N02K12C14G	6201	18N02K12K13E
1447	18N02K12K18P	3032	18N02K12G08I	4617	18N02K12G24C	6202	18N02K12K08U
1448	18N02K12K18J	3033	18N02K12G03T	4618	18N02K12G09X	6203	18N02K12G18Z
1449	18N02K12K13U	3034	18N02K12G03D	4619	18N02K12G09H	6204	18N02K12G13Z
1450	18N02K12G18P	3035	18N02K12K03P	4620	18N02K12G09C	6205	18N02K12G13P
1451	18N02K12G13J	3036	18N02K12G23P	4621	18N02K12C19M	6206	18N02K12G08E
1452	18N02K12G08U	3037	18N02K12G18E	4622	18N02K12G19N	6207	18N02K12G03E
1453	18N02K12G08J	3038	18N02K12G08Z	4623	18N02K12G14T	6208	18N02K12C23U
1454	18N02K12G24K	3039	18N02K12G03J	4624	18N02K12G04Y	6209	18N02K12C18P
1455	18N02K12G14V	3040	18N02K12C18E	4625	18N02K12G04D	6210	18N02K12C13Z
1456	18N02K12G14Q	3041	18N02K12K19V	4626	18N02K12C24N	6211	18N02K12G19V

El presente documento es de carácter informativo y no tiene ningún efecto legal. Dado que es un requisito informativo.





1457	18N02K12G14F	3042	18N02K12G24F	4627	18N02K12K24E	6212	18N02K12G19Q
1458	18N02K12G09F	3043	18N02K12G14A	4628	18N02K12K19Z	6213	18N02K12G19K
1459	18N02K12C19F	3044	18N02K12G09K	4629	18N02K12G19Z	6214	18N02K12G04K
1460	18N02K12K24B	3045	18N02K12C24K	4630	18N02K12G19P	6215	18N02K12C19K
1461	18N02K12G14G	3046	18N02K12C19Q	4631	18N02K12G14E	6216	18N02K12C14A
1462	18N02K12G14B	3047	18N02K12G24L	4632	18N02K12G09Z	6217	18N02K12G14W
1463	18N02K12G09W	3048	18N02K12G24G	4633	18N02K12G09U	6218	18N02K12G14R
1464	18N02K12G04L	3049	18N02K12G19W	4634	18N02K12G04U	6219	18N02K12C24G
1465	18N02K12C14L	3050	18N02K12G19R	4635	18N02K12C24J	6220	18N02K12G14X
1466	18N02K12K04C	3051	18N02K12G09R	4636	18N02K12C19P	6221	18N02K12C19X
1467	18N02K12G24S	3052	18N02K12G09B	4637	18N02K12C14U	6222	18N02K12C19H
1468	18N02K12G19H	3053	18N02K12C24B	4638	18N02K12C14P	6223	18N02K12G24N
1469	18N02K12G09S	3054	18N02K12C19W	4639	18N02K12C14J	6224	18N02K12G19Y
1470	18N02K12C19C	3055	18N02K12C19G	4640	18N02K12G10F	6225	18N02K12G19I
1471	18N02K12C14X	3056	18N02K12C19B	4641	18N02K12C25K	6226	18N02K12G14Y
1472	18N02K12K19Y	3057	18N02K12C14W	4642	18N02K12C20V	6227	18N02K12G14N
1473	18N02K12G19T	3058	18N02K12K19X	4643	18N02K12C20Q	6228	18N02K12G14D
1474	18N02K12G09N	3059	18N02K12G24M	4644	18N02K12G25G	6229	18N02K12G09I
1475	18N02K12C19I	3060	18N02K12G09M	4645	18N02K12G20M	6230	18N02K12G09D
1476	18N02K12C14I	3061	18N02K12G04H	4646	18N02K12G05X	6231	18N02K12G04T
1477	18N02K12G24U	3062	18N02K12G24D	4647	18N02K12C25H	6232	18N02K12C19Y
1478	18N02K12G09P	3063	18N02K12G19D	4648	18N02K12C25B	6233	18N02K12K04E
1479	18N02K12K20V	3064	18N02K12G14I	4649	18N02K12C15M	6234	18N02K12G14J
1480	18N02K12G25Q	3065	18N02K12G09T	4650	18N02K12C15G	6235	18N02K12G09J
1481	18N02K12G20A	3066	18N02K12C14N	4651	18N02K12C15B	6236	18N02K12G04E
1482	18N02K12G15Q	3067	18N02K12K04J	4652	18N02K12K05D	6237	18N02K12C19E
1483	18N02K12G05V	3068	18N02K12G19J	4653	18N02K12G25Y	6238	18N02K12G20Q
1484	18N02K12G05K	3069	18N02K12C24Z	4654	18N02K12G20I	6239	18N02K12G05F
1485	18N02K12G05A	3070	18N02K12C24E	4655	18N02K12G15I	6240	18N02K12C25F
1486	18N02K12C25V	3071	18N02K12K05F	4656	18N02K12G15D	6241	18N02K12C15F
1487	18N02K12C20A	3072	18N02K12G15A	4657	18N02K12G05D	6242	18N02K12C15A
1488	18N02K12G20S	3073	18N02K12C25A	4658	18N02K12C25D	6243	18N02K12G25B
1489	18N02K12G15L	3074	18N02K12K25C	4659	18N02K12C20N	6244	18N02K12G25C
1490	18N02K12G15B	3075	18N02K12K05H	4660	18N02K12K20Z	6245	18N02K12G20W
1491	18N02K12G10H	3076	18N02K12G25X	4661	18N02K12G25Z	6246	18N02K12G20L
1492	18N02K12C25S	3077	18N02K12G25H	4662	18N02K12G15U	6247	18N02K12G15W
1493	18N02K12C25G	3078	18N02K12G15G	4663	18N02K12G05U	6248	18N02K12G15X
1494	18N02K12C20S	3079	18N02K12G10C	4664	18N02K12C25J	6249	18N02K12G15H

El presente documento es de carácter informativo y no tiene ningún efecto legal. Dado que es un requisito informativo.





1495	18N02K12C20G	3080	18N02K12G05S	4665	18N02K12C25E	6250	18N02K12G10L
1496	18N02K12C20H	3081	18N02K12G05G	4666	18N02K12H16A	6251	18N02K12G05M
1497	18N02K12K25D	3082	18N02K12G05C	4667	18N02K12H11V	6252	18N02K12C25W
1498	18N02K12K05I	3083	18N02K12C20W	4668	18N02K12H11K	6253	18N02K12C25X
1499	18N02K12G20Y	3084	18N02K12C15R	4669	18N02K12D21V	6254	18N02K12C25L
1500	18N02K12G15N	3085	18N02K12C15S	4670	18N02K12D21Q	6255	18N02K12C20B
1501	18N02K12C25Y	3086	18N02K12G20N	4671	18N02K12D21K	6256	18N02K12G25I
1502	18N02K12C25N	3087	18N02K12G10N	4672	18N02K12D21A	6257	18N02K12G10D
1503	18N02K12C15Y	3088	18N02K12G10I	4673	18N02K12D11Q	6258	18N02K12C25I
1504	18N02K12C15I	3089	18N02K12G05Y	4674	18N02K12H11L	6259	18N02K12C20Y
1505	18N02K12G20U	3090	18N02K12G05I	4675	18N02K12H06B	6260	18N02K12C20D
1506	18N02K12G10P	3091	18N02K12C20I	4676	18N02K12D21W	6261	18N02K12C15N
1507	18N02K12G05Z	3092	18N02K12C15D	4677	18N02K12D21B	6262	18N02K12G25U
1508	18N02K12C25U	3093	18N02K12K25E	4678	18N02K12D16L	6263	18N02K12G10Z
1509	18N02K12H21Q	3094	18N02K12K05J	4679	18N02K12D16B	6264	18N02K12C20Z
1510	18N02K12H21A	3095	18N02K12K05E	4680	18N02K12D11B	6265	18N02K12C20J
1511	18N02K12H06F	3096	18N02K12G25P	4681	18N02K12H16S	6266	18N02K12C15U
1512	18N02K12D11V	3097	18N02K12G25J	4682	18N02K12H16H	6267	18N02K12C15P
1513	18N02K12H21W	3098	18N02K12G05J	4683	18N02K12H06S	6268	18N02K12C15J
1514	18N02K12H16R	3099	18N02K12L01F	4684	18N02K12L01I	6269	18N02K12C15E
1515	18N02K12H16L	3100	18N02K12H01V	4685	18N02K12H21N	6270	18N02K12L21A
1516	18N02K12H11W	3101	18N02K12D16F	4686	18N02K12H16N	6271	18N02K12H16F
1517	18N02K12H01W	3102	18N02K12H16G	4687	18N02K12H11Y	6272	18N02K12H01K
1518	18N02K12D21R	3103	18N02K12H06R	4688	18N02K12D16T	6273	18N02K12H01A
1519	18N02K12D11W	3104	18N02K12H01G	4689	18N02K12D11D	6274	18N02K12D16K
1520	18N02K12D11G	3105	18N02K12H16X	4690	18N02K12H16U	6275	18N02K12L01B
1521	18N02K12H21C	3106	18N02K12H11C	4691	18N02K12H11U	6276	18N02K12H21G
1522	18N02K12H11M	3107	18N02K12D21M	4692	18N02K12D21E	6277	18N02K12H16W
1523	18N02K12H11H	3108	18N02K12D21H	4693	18N02K12D16Z	6278	18N02K12H06G
1524	18N02K12H06M	3109	18N02K12D21C	4694	18N02K12D01E	6279	18N02K12H21S
1525	18N02K12H06C	3110	18N02K12D16X	4695	18N02K07Q21J	6280	18N02K12H06X
1526	18N02K12H01H	3111	18N02K12H16T	4696	18N02K07Q16J	6281	18N02K12H01S
1527	18N02K12D21X	3112	18N02K12H06T	4697	18N02K07Q11Z	6282	18N02K12D16C
1528	18N02K12H11N	3113	18N02K12H01N	4698	18N02K12H22K	6283	18N02K12D11M
1529	18N02K12H11I	3114	18N02K12D21Y	4699	18N02K12H12V	6284	18N02K12D11H
1530	18N02K12H11D	3115	18N02K12D21N	4700	18N02K12D17Q	6285	18N02K12H21Y
1531	18N02K12H01D	3116	18N02K12D16N	4701	18N02K12D12Q	6286	18N02K12H21T
1532	18N02K12D21T	3117	18N02K12D16I	4702	18N02K07Q22Q	6287	18N02K12H16D

El presente documento es de carácter informativo y no tiene ningún efecto legal. Dado que es un requisito informativo.





1533	18N02K12D11N	3118	18N02K12L01E	4703	18N02K12H07W	6288	18N02K12H06Y
1534	18N02K12H16J	3119	18N02K12H16E	4704	18N02K12H07R	6289	18N02K12D21I
1535	18N02K12H11Z	3120	18N02K12H11P	4705	18N02K12D22R	6290	18N02K12D16D
1536	18N02K12H06U	3121	18N02K12H01J	4706	18N02K12D02R	6291	18N02K12D11T
1537	18N02K12D21Z	3122	18N02K12D16E	4707	18N02K12D02B	6292	18N02K12D11I
1538	18N02K12D11J	3123	18N02K12D11P	4708	18N02K07Q22W	6293	18N02K12L01J
1539	18N02K12D01P	3124	18N02K12D01J	4709	18N02K12H12C	6294	18N02K12H21E
1540	18N02K12H17Q	3125	18N02K12H02Q	4710	18N02K12H02S	6295	18N02K12H06Z
1541	18N02K12H07K	3126	18N02K12D17F	4711	18N02K12D12X	6296	18N02K12H01P
1542	18N02K12H02A	3127	18N02K12D07K	4712	18N02K12D12T	6297	18N02K12H01E
1543	18N02K12D17V	3128	18N02K12D02A	4713	18N02K12D07C	6298	18N02K12D06U
1544	18N02K12D02Q	3129	18N02K07Q22A	4714	18N02K12D02X	6299	18N02K12D06E
1545	18N02K12D02K	3130	18N02K07Q17K	4715	18N02K07Q22S	6300	18N02K12D01Z
1546	18N02K12H12G	3131	18N02K12H12R	4716	18N02K12D17Z	6301	18N02K07Q16P
1547	18N02K12H07G	3132	18N02K12H12L	4717	18N02K12D13V	6302	18N02K07Q11U
1548	18N02K12H07B	3133	18N02K12H12B	4718	18N02K11B13Q	6303	18N02K12H22V
1549	18N02K12H02G	3134	18N02K12H02L	4719	18N02K11B23W	6304	18N02K12H17V
1550	18N02K12D17W	3135	18N02K12D22B	4720	18N02K11B23L	6305	18N02K12H17A
1551	18N02K12D17B	3136	18N02K12D17L	4721	18N02K11B18B	6306	18N02K12H12A
1552	18N02K12D02G	3137	18N02K12D12B	4722	18N02K11F03M	6307	18N02K12H02F
1553	18N02K07Q22L	3138	18N02K12D07W	4723	18N02K11B18S	6308	18N02K12D22Q
1554	18N02K12H12S	3139	18N02K12D07L	4724	18N02K11B13C	6309	18N02K12D12F
1555	18N02K12H12M	3140	18N02K07Q22G	4725	18N02K11F03N	6310	18N02K12D02F
1556	18N02K12H07H	3141	18N02K07Q22B	4726	18N02K11B18I	6311	18N02K07Q22F
1557	18N02K12H02T	3142	18N02K07Q17W	4727	18N02K11B18D	6312	18N02K12H17L
1558	18N02K12H02D	3143	18N02K12H12H	4728	18N02K11B23E	6313	18N02K12H12W
1559	18N02K12D17X	3144	18N02K12H07M	4729	18N02K11B18E	6314	18N02K12D22G
1560	18N02K12D17S	3145	18N02K12D22H	4730	18N02K11B19A	6315	18N02K12D17R
1561	18N02K12D02S	3146	18N02K12D17C	4731	18N02K11B14Q	6316	18N02K12D17G
1562	18N02K12D17P	3147	18N02K12D12C	4732	18N02K11F04B	6317	18N02K07Q22R
1563	18N02K12D12J	3148	18N02K12D02I	4733	18N02K11B19C	6318	18N02K12H07X
1564	18N02K12D18Q	3149	18N02K07Q22T	4734	18N02K11F04Y	6319	18N02K12H02C
1565	18N02K12D18A	3150	18N02K12D17U	4735	18N02K11B14N	6320	18N02K12D22T
1566	18N02K12D08Q	3151	18N02K12D17E	4736	18N02K11B24P	6321	18N02K12D22N
1567	18N02K12D08K	3152	18N02K12D07E	4737	18N02K11B14J	6322	18N02K12D17M
1568	18N02K12D08R	3153	18N02K12D13Q	4738	18N02K11F05A	6323	18N02K12D17I
1569	18N02K11F03G	3154	18N02K12D13F	4739	18N02K11B25Q	6324	18N02K12D12N
1570	18N02K11B23B	3155	18N02K12D03V	4740	18N02K11B20V	6325	18N02K12D12I

El presente documento es de carácter informativo y no tiene ningún efecto legal. Dado que es un requisito informativo.





1571	18N02K11B18W	3156	18N02K12D03F	4741	18N02K11B15K	6326	18N02K12D07Y
1572	18N02K11B18L	3157	18N02K12D08W	4742	18N02K11F05L	6327	18N02K12D07T
1573	18N02K11B13G	3158	18N02K11B23F	4743	18N02K11B25G	6328	18N02K12D22U
1574	18N02K11B13H	3159	18N02K11F03B	4744	18N02K11B20G	6329	18N02K12D22E
1575	18N02K11F03D	3160	18N02K11B23H	4745	18N02K11B25H	6330	18N02K12D12Z
1576	18N02K11B13Y	3161	18N02K11B18H	4746	18N02K11B15S	6331	18N02K12D12P
1577	18N02K11B13N	3162	18N02K11B13M	4747	18N02K11F05T	6332	18N02K12D02Z
1578	18N02K11B13I	3163	18N02K11B18T	4748	18N02K11F05I	6333	18N02K12D02P
1579	18N02K11F04Q	3164	18N02K11B24V	4749	18N02K11B20Y	6334	18N02K12D18F
1580	18N02K11B23J	3165	18N02K11B23P	4750	18N02K11B20I	6335	18N02K12D13K
1581	18N02K11F04L	3166	18N02K11B19V	4751	18N02K11B20U	6336	18N02K12D08A
1582	18N02K11B24G	3167	18N02K11B18P	4752	18N02K11B15J	6337	18N02K12D03Q
1583	18N02K11B14R	3168	18N02K11B18J	4753	18N02K11G01K	6338	18N02K12D13B
1584	18N02K11B24H	3169	18N02K11B14A	4754	18N02K11C21G	6339	18N02K12D08B
1585	18N02K11B14M	3170	18N02K11B19R	4755	18N02K11C21B	6340	18N02K12D03R

5. CAPACIDAD ECONÓMICA

La evaluación de la capacidad económica consiste en establecer si la persona natural o jurídica tenga la suficiencia financiera para cumplir con los requisitos mínimos exploratorios de un contrato de concesión, la cual es evaluada a partir del 9 de junio de 2015.

De conformidad con la evaluación económica de fecha 3 de junio de 2022, el proponente cumple con la capacidad económica para adelantar el proyecto minero contenido en la propuesta de contrato de concesión, de conformidad con lo establecido en la Ley 1753 del 9 de junio de 2015 – Ley del Plan Nacional de Desarrollo 2015-2018.

6. CONCERTACIÓN CON LA AUTORIDAD MUNICIPAL

El día 07 de JUNIO de 2017, entre la secretaria de Minas de La Gobernación de Antioquia y el Alcalde Municipal de **AMALFI** se realizó jornada en la que luego de socializarse el estado actual del municipio, su caracterización y sus capas geográficas, se definió un área susceptible de vocación minera y al finalizar se suscribió acta de concertación.

El día 05 de JULIO de 2017, entre la secretaria de Minas de La Gobernación de Antioquia y el Alcalde Municipal de **YOLOMBÓ** se realizó jornada en la que luego de socializarse el estado actual del municipio, su caracterización y sus capas geográficas, se definió un área susceptible de vocación minera y al finalizar se suscribió acta de concertación.

El día 24 de JULIO de 2017, entre la secretaria de Minas de La Gobernación de Antioquia y el Alcalde Municipal de **YALÍ** se realizó jornada en la que luego de socializarse el estado actual del municipio, su

El presente documento es de carácter informativo y no tiene ningún efecto legal. Dado que es un requisito informativo.





GOBERNACIÓN DE ANTIOQUIA



caracterización y sus capas geográficas, se definió un área susceptible de vocación minera y al finalizar se suscribió acta de concertación.

El día 26 de ABRIL de 2018, entre la secretaria de Minas de La Gobernación de Antioquia y el Alcalde Municipal de **VEGACHÍ** se realizó jornada en la que luego de socializarse el estado actual del municipio, su caracterización y sus capas geográficas, se definió un área susceptible de vocación minera y al finalizar se suscribió acta de concertación.

La propuesta debe ser llevada a audiencia en todos los municipios en los que se encuentra superpuesta, dando cumplimiento a la sentencia SU 095 de 2018.

CONCLUSIONES:

Una vez efectuado el estudio técnico, jurídico y financiero, se determinó que la propuesta de contrato de concesión **503641**, cumple con los requisitos exigidos por la normatividad vigente. Por lo anterior, es viable para presentar en la audiencia pública de participación ciudadana.

Las áreas aquí presentadas pueden ser modificadas antes de la perfección del contrato de concesión minera.

Si con la ejecución de las actividades de exploración se establece que las mismas afectan directa o indirectamente la integridad étnica, social, económica y cultural de las comunidades indígenas y/o afrodescendientes, conforme al concepto que emita la autoridad competente, las mismas quedarán sujetas a la realización de la consulta previa, conforme a lo dispuesto en el artículo 330 de la Constitución Política, el convenio 169 de 1991 de la OIT y la Ley 21 de 1991.



Mateo A.

Mateo Arrubla Posada
Técnico de Titulación Minera

El presente documento es de carácter informativo y no tiene ningún efecto legal. Dado que es un requisito informativo.

