



GOBERNACIÓN DE ANTIOQUIA



SECRETARÍA DE MINAS - GOBERNACIÓN DE ANTIOQUIA
DIRECCIÓN DE TITULACION MINERA

INFORME TÉCNICO, ECONÓMICO Y JURÍDICO DE LA PROPUESTA DE
CONTRATO DE CONCESION No. 501610

MINERAL	ARENAS, GRAVAS, MINERALES DE ORO Y SUS CONCENTRADOS
FECHA DE RADICACIÓN	15 DE ABRIL DE 2021
PROPONENTE	SOCIEDAD MINERA SOLVISTA GUADALUPE S.A.S.
ÁREA DEFINIDA SUSCEPTIBLE DE CONTRATAR	8474,4058 HECTÁREAS DISTRIBUIDAS EN UNA (01) ZONA.
UBICACIÓN	ANORÍ Y CAMPAMENTO - ANTIOQUIA

MEDELLÍN, FEBRERO 07 DE 2022





GLOSARIO MINERO

Abandono (industria minera): Fase del Ciclo Minero durante la cual tiene lugar la disminución gradual de la producción, la elaboración del plan de cierre de la mina, el retiro de los equipos mineros, la disposición de activos y excedentes, el cierre y la restauración de las excavaciones mineras, y las actividades para la prevención y la mitigación de los impactos ambientales por el cierre de la operación.

Actividad: Proceso o grupo de operaciones que constituyen una unidad cuyo resultado es un conjunto de bienes o servicios. Los bienes y servicios producidos pueden ser característicos de esa u otra actividad.

Área libre: Área disponible o no adjudicada, que podrá ser otorgada a un solicitante.

Autoridad ambiental: Es la autoridad que tiene a su cargo fiscalizar los recursos naturales renovables, aprobar estudios de impacto ambiental, adoptar términos y guías, aprobar la Licencia Ambiental, delimitar geográficamente las reservas forestales

Autoridad minera: Autoridad nacional que tiene a su cargo la administración de los recursos mineros, titulación, registro, asistencia técnica, fomento, fiscalización y vigilancia de las obligaciones emanadas de los títulos y solicitudes.

Canon superficiario: Contraprestación que cobra la entidad contratante sobre la totalidad del área de la concesión durante la exploración, el montaje y la construcción o sobre las extensiones de las mismas que el contratista retenga para explorar durante el período de explotación.

Catastro Minero Nacional: Conformación física en documentos cartográficos de todas las alinderaciones de las áreas que son objeto de Títulos Mineros o solicitudes para explorar o explotar minerales, así como las áreas de reserva para utilidad pública, parques naturales, zonas de protección ecológica, agrícola o ganadera, perímetros urbanos, entre otros.

Ciclo minero: Diferentes fases que ocurren durante el desarrollo de un proyecto minero.

Derecho a explorar minerales: Es el derecho que se les confiere a los beneficiarios de títulos mineros a realizar, dentro de una zona determinada, trabajos dirigidos a establecer la existencia de depósitos y yacimientos de minerales, la geometría del depósito, la viabilidad técnica de extraerlos, sus reservas en calidad y cantidad comercialmente explotable y el impacto que sobre el medio ambiente y el entorno social puedan causar estos trabajos.

Derecho a explotar: Es el derecho que tiene el beneficiario de un título minero para realizar un conjunto de operaciones que tiene por objeto la extracción o la captación de los minerales yacientes en el suelo o el subsuelo dentro de un área determinada.

Desarrollo sostenible: Desarrollo que conduce al crecimiento económico, a la elevación de la calidad de vida, a la productividad de las personas y al bienestar social, sin agotar la base de los recursos





GOBERNACIÓN DE ANTIOQUIA



naturales renovables en que se sustenta, ni deteriorar el medio ambiente o el derecho de las generaciones futuras a utilizarlo para la satisfacción de sus propias necesidades

Diagnóstico Ambiental de Alternativas -DAA: Estudio elaborado con el fin de suministrar la información requerida para evaluar y comparar las diferentes opciones bajo las cuales sea posible desarrollar un proyecto con el fin de optimizar y racionalizar el uso de los recursos ambientales y evitar o minimizar los riesgos, efectos e impactos negativos

Evaluación de impacto ambiental: Estudio técnico de carácter multidisciplinario, encaminado a predecir, identificar, valorar y corregir los efectos o impactos ambientales que sobre el medio producen determinados proyectos. Procedimiento a través del cual, las autoridades ambientales autorizan proyectos específicos, así como las condiciones a las que se sujetarán para su ejecución.

Licencia ambiental: Autorización que otorga la autoridad competente a una persona natural o jurídica, para la ejecución de un proyecto, obra o actividad. Autorización que otorga la autoridad competente para la construcción, el montaje, la explotación objeto del contrato y el beneficio y para las labores adicionales de exploración durante la etapa de explotación.

Permiso ambiental: Autorización que concede la autoridad ambiental para el uso o el beneficio temporal de un recurso natural.

Plan de Manejo Ambiental –PMA: Instrumento de gestión eminentemente práctico, en el que de manera detallada se establecen las acciones que se requieren para prevenir, mitigar, controlar, compensar y corregir los posibles efectos o impactos ambientales negativos causados en desarrollo de un proyecto, una obra o una actividad; incluye también los planes de seguimiento, evaluación y monitoreo, y los de contingencia. Se diferencia de los estudios DAA y EIA en que éstos son estudios prospectivos que se elaboran para acciones proyectadas, mientras que el PMA tiene como base un escenario real, intervenido, sobre el cual están ocurriendo impactos perfectamente identificables, en la mayoría de los casos.

Polígono: Figura geométrica que representa un área de interés.

Procedimiento administrativo minero: Son los trámites, diligencias y resoluciones que integran el procedimiento gubernativo.

Programa Mínimo Exploratorio –Formato A: Documento que contempla las actividades que se deben ejecutar, la inversión necesaria y los manejos ambientales y laborales mínimos que tendrán que desarrollarse en el desarrollo de las actividades exploratorias.

Programa de Trabajos y Obras –PTO: Es el resultado de los estudios y trabajos de exploración, que presenta el concesionario, antes el vencimiento definitivo de este período, para la aprobación de la autoridad concedente que se anexa al contrato como parte de las obligaciones técnicas.





GOBERNACIÓN DE ANTIOQUIA



Regalía: Contraprestación obligatoria por la explotación de los recursos no renovables.

Título minero: Es el contrato de concesión minera debidamente perfeccionado e inscrito en el Registro Nacional Minero que otorga el derecho a explorar y explotar el suelo y el subsuelo minero de propiedad de la Nación.

Zonas de exclusión de la minería: zona en las que no podrán ejecutarse trabajos y obras de exploración y explotación mineras por estar declaradas y delimitadas como de protección y desarrollo de los recursos naturales renovables o del ambiente.





GOBERNACIÓN DE ANTIOQUIA



SECRETARÍA DE MINAS - GOBERNACIÓN DE ANTIOQUIA

DIRECCIÓN DE TITULACION MINERA INFORME TÉCNICO, JURÍDICO Y ECONÓMICO DE LA PROPUESTA DE CONTRATO No. 501610

1. GENERALIDADES:

Mediante el Decreto 4134 de 3 de noviembre de 2011, se creó la Agencia Nacional de Minería ANM, como una agencia estatal de naturaleza especial, adscrita al Ministerio de Minas y Energía, cuyo objeto es la administración integral de los recursos minerales de propiedad del Estado, promover su aprovechamiento óptimo y sostenible.

Ahora bien, mediante convenio interadministrativo No. 002 de 2015, que tiene por objeto: “El Delegatario se obliga a realizar todas las actividades y gestiones técnicas, jurídicas, económicas y administrativas necesarias con recursos propios, para el cabal cumplimiento de la función delegada de conformidad con la constitución política de Colombia” y la Resolución No. 0271 del 18 de abril de 2013, prorrogada mediante las Resoluciones Nos. 0229 del 11 de abril de 2014, 210 del 15 de abril de 2015, 229 del 14 de abril de 2016 y 022 del 20 de enero de 2017, es la Secretaría de Minas de la Gobernación de Antioquia la Autoridad Minera competente en jurisdicción de éste Departamento

Con fundamento en lo anterior, La Secretaría de Minas del Departamento de Antioquia, en uso de sus atribuciones tiene la competencia para evaluar técnica, económica y jurídicamente las propuestas de contrato de concesión que presentan los particulares interesados en desarrollar un proyecto minero.

El proceso de contratación y titulación minera se encuentra a cargo de la Dirección de Titulación Minera de la Secretaría de Minas del Departamento de Antioquia, quien, a través del archivo de la dependencia recepciona los documentos soportes de las propuestas que previamente fueron radicadas a través de la página web de la Agencia Nacional de Minería (www.anm.gov.co).

Previo el otorgamiento del título minero se debe adelantar un procedimiento administrativo en el que se evalúa en primer lugar, que exista un área libre para hacer minería. ¿Qué significa esto? que no tenga superposición con un área excluida para la minería, las cuales se encuentran determinadas en la normatividad que regula la materia, y que no presente superposición con alguna otra propuesta de contrato. En segundo lugar, se evalúa que el interesado cumpla con los requisitos de orden técnico, económico y jurídico previstos en la ley minera para el otorgamiento de un título minero.

Al respecto es de señalar que entre las zonas excluidas de la minería se encuentran: Parques Nacionales Naturales, Parques Naturales Regionales, Zonas de Reservas Natural Protectoras y los Páramos y Humedales con categoría Ramsar. La Agencia Nacional de Minería, en calidad de Autoridad Minera Nacional, está en constante coordinación con el Ministerio de Ambiente y Desarrollo Sostenible, Parques Nacionales Naturales y las Corporaciones Autónomas Regionales con el fin de mantener actualizadas las áreas excluidas y restringidas de minería, e incluirlos en el Catastro Minero Colombiano.





El objetivo del procedimiento tendiente a la contratación minera, que se encuentra a cargo de la Dirección de Titulación Minera, busca verificar que la propuesta de contrato de concesión reúna la totalidad de los requisitos definidos por la normatividad minera, tales como:

- Verificación de requisitos técnicos, económicos y jurídicos
- Concertación con los entes territoriales
- Participación ciudadana

De acuerdo con los lineamientos de las sentencias proferidas por la Corte Constitucional, se estipuló un protocolo por parte de la Autoridad Minera Nacional, en el que además de la concertación con los Alcaldes Municipales y luego de evaluados los elementos técnicos, económicos y jurídicos, la Secretaría de Minas del Departamento de Antioquia debe realizar una **Audiencia de Participación Ciudadana**, en la que se presentan todos los proyectos mineros que fueron determinados como viables para el municipio en el que se llevará a cabo la audiencia, la cual permite la inscripción de personas que quieran intervenir, expresar sus inquietudes, preguntas y/o comentarios sobre dichas propuestas.

Esta audiencia tiene por objeto que la comunidad se entere, sobre los proyectos mineros que se van a realizar en el municipio, quienes los ejecutaran, actividades que se van a desarrollar, así como los posibles impactos de los proyectos exploratorios, y se habla de exploratorios, toda vez que en esta etapa no se sabe si todos los proyectos van a llegar a la etapa de explotación.

La participación en la audiencia es libre, siendo necesaria la inscripción para las intervenciones y dejar consignados las inquietudes sobre el proyecto de su interés.

Una vez se cumplan todos estos requisitos, se puede suscribir un contrato de concesión, el cual es otorgado por un término de 30 años, el cual comprende las siguientes etapas:

Figura N°1 Ciclo Minero





Retomando la definición que trae el artículo 45 de la Ley 685 de 2001- Código de Minas- sobre el contrato de concesión minera este “(...) es el que se celebra entre el Estado y un particular para efectuar, por cuenta y riesgo de este, los estudios, trabajos y obras de exploración de minerales de propiedad estatal que puedan encontrarse dentro de una zona determinada y para explotarlos en los términos y condiciones establecidos en este Código. Este contrato es distinto al de obra pública y al de concesión de servicio público”, se tiene que la ejecución del título minero se desarrolla por etapas, la cuales corresponden al ciclo minero, así:

- **Etapas N° 1 Exploración:**

Tiene una duración de 3 años, prorrogable hasta por 8 años, de dos en dos. Esta etapa tiene como objetivo calcular las reservas minerales y realizar el Programa de Trabajos y Obras (PTO) y el Estudio de impacto Ambiental (EIA) necesarios para el desarrollo del proyecto minero. En esta etapa, el contratista debe cumplir con los permisos ambientales a los que haya lugar conforme al Plan Único de Exploración (PUE), allegar el informe semestral y anual- Formatos Básicos Mineros (FBM), adquirir una póliza minero ambiental y adicionalmente, cumplir con el pago del canon superficiario.

Como resultado de los estudios y trabajos de exploración, el concesionario, antes del vencimiento definitivo de este período, debe presentar para la aprobación de la autoridad concedente, el Programa de Trabajos y Obras de Explotación que se anexará al contrato como parte de las obligaciones, el cual debe contener los siguientes elementos y documentos:

1. Delimitación definitiva del área de explotación.
2. Mapa topográfico de dicha área.
3. Detallada información cartográfica del área y, si se tratare de minería marina especificaciones batimétricas.
4. Ubicación, cálculo y características de las reservas que habrán de ser explotadas en desarrollo del proyecto.
5. Descripción y localización de las instalaciones y obras de minería, depósito de minerales, beneficio y transporte y, si es del caso, de transformación.
6. Plan Minero de Explotación, que incluirá la indicación de las guías técnicas que serán utilizadas.
7. Plan de Obras de Recuperación geomorfológica paisajística y forestal del sistema alterado.
8. Escala y duración de la producción esperada.
9. Características físicas y químicas de los minerales por explotarse.
10. Descripción y localización de las obras e instalaciones necesarias para el ejercicio de las servidumbres inherentes a las operaciones mineras.
11. Plan de cierre de la explotación y abandono de los montajes y de la infraestructura.

Simultáneamente con el Programa de Trabajos y Obras –PTO, el contratista debe presentar el estudio que demuestre la factibilidad ambiental de dicho programa, sin la aprobación expresa de este estudio y la expedición de la Licencia Ambiental correspondiente, no habrá lugar a la iniciación de los trabajos y obras





de explotación minera. Adicionalmente las obras de recuperación geomorfológica, paisajística y forestal del ecosistema alterado deben ejecutarse por profesionales afines a cada una de estas labores. Dicha licencia con las restricciones y condicionamientos que imponga al concesionario, formarán parte de sus obligaciones contractuales.

Adicionalmente, de acuerdo a la resolución 708 de 2016 de la ANM, el titular minero debe presentar el **Plan de Gestión Social a la autoridad minera, a más tardar dentro de los 30 días anteriores a la fecha de finalización de la etapa de exploración**, en el entendido que la ejecución de dicho plan debe iniciarse con la etapa de construcción y montaje.

- **Etapa 2 Construcción y Montaje:**

Esta etapa tiene una duración de 3 años, prorrogable por 1 año más, se realiza luego y solo si la Secretaría de Minas del Departamento de Antioquia aprueba el PTO, y la autoridad ambiental competente aprueba el plan de manejo ambiental o de licenciamiento ambiental¹. Esta etapa tiene como objetivo realizar las obras de infraestructura y montaje para la etapa de explotación, adicionalmente, el concesionario debe cumplir con las obligaciones de pago de canon superficiario, el informe semestral y anual- Formatos Básicos Mineros (FBM) y el pago de la póliza minero ambiental.

Así mismo, si existe en el área objeto del contrato presencia de comunidades indígenas, comunidades negras, afrocolombianas, raizales, palenqueras o ROM, el contratista debe adelantar el trámite de consulta previa conforme las disposiciones legales, además, si el título está dentro de un área de reserva forestal de Ley 2ª, debe solicitar la fase de sustracción definitiva. Solo si se cumplen estas condiciones, cuando haya lugar, se puede pasar a la etapa de explotación.

- **Etapa 3 Explotación por el tiempo remanente del contrato prorrogable por 30 años más.**

En este periodo se extrae, capta, beneficia y comercializa el mineral y unas veces se termine el plazo de ejecución del contrato, se realiza el cierre y abandono de los montajes y de la infraestructura. Las obligaciones del concesionario en esta etapa, son el pago de regalías (diferenciadas por tipo de mineral), la presentación de los informes semestrales y anuales para la fiscalización- Formatos Básicos Mineros (FBM) y cumplir con los informes a las autoridades ambientales y el pago de la póliza minero- ambiental.

Es de anotar que, a la terminación del contrato, el concesionario está obligado a dejar en condiciones aptas para el uso normal de los frentes de trabajo utilizables, las obras destinadas a las servidumbres y las conservación, mitigación y adecuación ambiental.

La Dirección de Fiscalización Minera de la Secretaría de Minas, es la encargada de realizar el seguimiento y fiscalización a la ejecución del título minero en sus distintas etapas, destacando que en la etapa de exploración, se debe dar cumplimiento a lo establecido en el Programa Mínimo Exploratorio –

¹ De acuerdo al tamaño del proyecto si es pequeña, mediana y gran minería.



GOBERNACIÓN DE ANTIOQUIA



Formato A, documento que contempla las actividades que se deben ejecutar, la inversión necesaria y los manejos ambientales y laborales mínimos que tendrán que desarrollarse en el ejercicio de las actividades exploratorias. Este documento, hace parte integral del contrato de concesión y, por tanto, se constituye en un instrumento de seguimiento y fiscalización del correspondiente título en esta etapa.





2. EVALUACION DE LA PROPUESTA DE CONTRATO DE CONCESION 501610

2.1 ANTECEDENTES

Que el proponente SOCIEDAD MINERA SOLVISTA GUADALUPE S.A.S., identificado con NIT: 900569866, radicó el día 15 de abril de 2021, la propuesta de contrato de concesión para la exploración y explotación de un yacimiento clasificado técnicamente como ARENAS, GRAVAS, MINERALES DE ORO Y SUS CONCENTRADOS, ubicado en los municipios de ANORÍ Y CAMPAMENTO, Departamento de ANTIOQUIA, a la cual le correspondió el expediente No. **501610**.

Durante el trámite se han efectuado las siguientes actuaciones administrativas:

- Radicación Web a través de la plataforma AnnA Minería.
- Que el día 06 de diciembre de 2021, se realizó evaluación técnica de la propuesta de contrato de concesión.
- El día 06 de diciembre de 2021, se realizó evaluación jurídica de la propuesta de contrato de concesión.
- Que el 16 de diciembre de 2021, se evaluó económicamente la propuesta de contrato de concesión.

3. EVALUACIÓN JURÍDICA:

Durante la evaluación jurídica, se verifica que el proponente cuente con la capacidad legal para formular propuestas de tendientes a la concesión minera y para celebrar el correspondiente contrato. Esto se refiere, en el caso de las personas naturales, que cuente con la capacidad de que trata el artículo 1502 del Código Civil y en el caso de las personas jurídicas, públicas o privadas, que en su objeto se encuentren incluidas, expresa y específicamente, las actividades de exploración y explotación minera.

3.1 Capacidad Legal

El día 06 de diciembre de 2021, se realizó la evaluación jurídica de la propuesta, en el cual se evidencia que en su objeto social se establece las actividades de exploración y explotación. Por lo tanto, cuenta con la capacidad de que trata el artículo 17 de la Ley 685 de 2001.

3.2 Inhabilidades e Incompatibilidades

Consultado el sistema de Información de Registro de Sanciones y Causas de Inhabilidad –SIRI de la Procuraduría General de la Nación, el Sistema de Información del Boletín de Responsables Fiscales “SIBOR” de la Contraloría General de la República y el Sistema de Antecedentes Judiciales de la Policía Nacional de Colombia, se determinó que las proponentes, NO se encuentran incurso en causal de inhabilidad para contratar con el Estado.





4. EVALUACIÓN TÉCNICA

4.1 Definición del área a contratar

Una vez adelantada la evaluación técnica del área solicitada se determinó un área de **8474,4058** hectáreas correspondientes a 6934 celdas, determinadas como libres susceptibles de contratar, distribuidas en una (01) zona, la cual se encuentra libre de superposiciones con solicitudes, títulos y zonas excluibles de la minería, previo cumplimiento y aprobación de los requisitos establecidos por la autoridad minera y ambiental.

El área está ubicada en las veredas **La Primavera, San Lorenzo, Montebello, Santa Gertrudis, La Meseta, Chagualo Arriba, San Juan, Santo Domingo, La Guyana, La Planta, Montañita, La Teresita, Travesías, Chagualito, San Pablo, Bellavista, Carmín, Las Lomitas, Santa Inés y Santiago** de los municipios de **ANORÍ Y CAMPAMENTO** Departamento de **Antioquia**, como se muestra en el gráfico N°2:

Gráfico N°2 Ubicación geográfica del área de interés

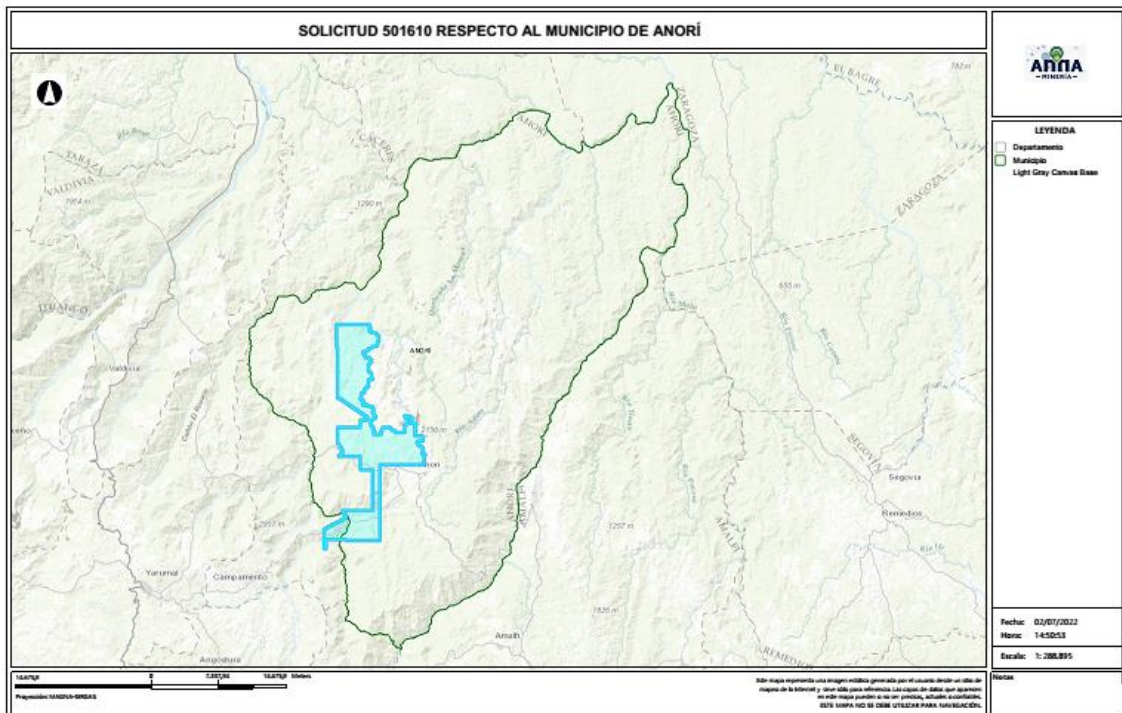

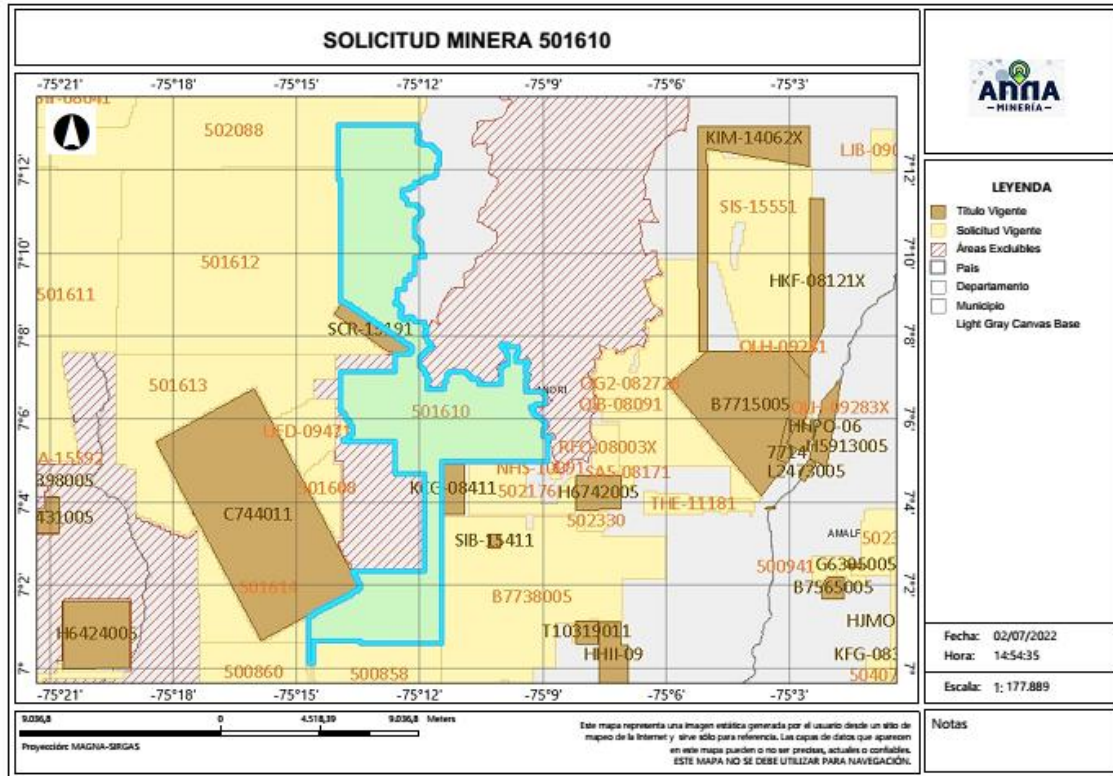

4.2 Evaluación Programa Mínimo Exploratorio -Formato A

El Formato A es un documento de consulta de naturaleza técnica, donde se plasman las actividades mínimas que se ejecutan en la etapa de exploración, la inversión necesaria, los manejos ambientales y laborales durante la ejecución de tales actividades. Como ya se mencionó, este documento técnico hace parte integral del contrato y se constituye en un instrumento para adelantar el seguimiento y fiscalización del título minero en la etapa de exploración.

- Actividades

Las actividades exploratorias hacen referencia a los estudios, trabajos y obras dirigidos a estimar técnicamente los recursos minerales, la ubicación y las características de los depósitos o yacimientos, los medios y métodos para la explotación y la escala y duración factible de la producción esperada.

Conforme a lo anterior, los proponentes describieron las actividades a realizar durante la etapa exploratoria descrita en la tabla N°1:





Tabla N°1 Actividades Etapa Exploración

Fase (1)	Actividad (2)	Aplica (3a)	No Aplica (3b)	Año de Ejecución de las Actividades	Año de entrega de información a la autoridad
I	Revisión Bibliográfica	X		1	
	Contacto con la comunidad y enfoque social	X		1	
	Base Topográfica del área	X		1	
	Cartografía Geológica	X		1	
	Excavación de Trincheras y Apiques	X		1	
	Geoquímica y otros análisis	X		1	
	Geofísica	X		1	
	Estudio de Dinámica Fluvial del Cauce		X		
	Características hidrológicas y sedimentológicas del cauce		X		
II	Pozos y galerías exploratorias		X		
	Perforaciones profundas	X		2	
	Muestreo y análisis de calidad	X		2	
	Estudio geotécnico	X		2	
	Estudios hidrológicos	X		2	
	Estudio Hidrogeológico	X		2	
III	Evaluación y modelo geológico	X		3	
	Actividades exploratorias adicionales		X		

- Idoneidad ambiental

La Secretaría de Minas, durante el proceso la evaluación técnica verifica que los proponentes, conforme lo dispuesto por la Corte Constitucional en sentencia C-389 de 2016, acojan lo dispuesto en las guías minero ambientales adoptadas por el ministerio de ambiente mediante Resolución 18-0861 del 20 de agosto de 2002; estas guías señalan los manejos mínimos que debe prever y cumplir por el titular minero para adelantar dicha etapa.

Conforme a lo anterior, en el Formato A, se establecieron las actividades ambientales a realizar durante la etapa exploratoria, determinándose en el concepto técnico que el proponente cumple con lo establecido en el artículo 271 de la Ley 685 de 2001 y la Resolución 143 de 2017, tal como se muestra en la tabla N°2.

Tabla N°2 Actividades de Manejo Ambiental

Actividad		Aplica (4a)	No aplica (4b)
2. Aspectos	Selección optima de sitios de campamentos y helipuertos	X	
	Manejos de aguas lluvias	X	
	Manejo de aguas residuales domesticas	X	
	Manejo de cuerpos de agua	X	
	Manejo de material particulado y gases	X	
	Manejo de ruido	X	





Actividad		Aplica (4a)	No aplica (4b)
	Manejo de combustibles	X	
	Manejo de taludes	X	
	Manejo de accesos	X	
	Manejo de residuos sólidos	X	
	Adecuación y recuperación de sitios de uso temporal	X	
	Manejo de fauna y flora	X	
	Plan de gestión social	X	
	Capacitación de personal	X	
	Contratación de mano de obra no calificada	X	
	Rescate arqueológico	X	
	Manejo de hundimientos		X

Por otra parte, si para el desarrollo de los trabajos de exploración el concesionario requiere en forma ocasional o transitoria el uso y/o aprovechamiento de recursos naturales renovables tales como concesión de aguas, permiso de vertimientos, permisos de ocupación de cauces, permiso de aprovechamiento forestal o permisos de emisiones atmosféricas, deberá tramitar y obtenerlos ante la autoridad ambiental, este caso ante **CORANTIOQUIA (Corporación Autónoma Regional del Centro de Antioquia)**.

Idoneidad laboral

La idoneidad laboral hace referencia a los perfiles profesionales calificados necesarios en el desarrollo de las actividades mineras y ambientales, con los cuales, se busca garantizar que quienes realizan la actividad, cuenten con el conocimiento y la experticia para dar cumplimiento a los objetivos, parámetros y estándares que cada actividad exige.

Para ello, la Agencia Nacional de Minería- ANM y por ende esta Delegada, en cumplimiento de la orden judicial, definió un listado de perfiles que, por su conocimiento, son considerados idóneos para garantizar el cumplimiento de los parámetros técnicos legales que cada actividad exige.

Con base en dicho listado, el proponente debe indicar el perfil profesional que empleará en la ejecución de cada actividad y la Secretaría evalúa si dicho perfil se ajusta a los mínimos de idoneidad.

- Revisión Bibliográfica: Hace referencia a la recopilación y análisis de la literatura existente relacionada con geología y topografía del área donde se realizará el proyecto minero. Esta actividad puede ser desarrolladas por profesionales en ingeniería ambiental, de minas, geología o geólogo.
- Contacto con la comunidad y enfoque social: Esta actividad está relacionada con las reuniones y talleres con la comunidad, en los cuales se identifique el proyecto, se expliquen los objetivos, alcances y bondades del mismo y pueden ser desarrolladas por un trabajador social o comunicador o antropólogo.





- Base Topográfica del área: Esta actividad tiene que ver con el conjunto de métodos y técnicas que se utilizan para la representación plana de zonas no muy extensas de la superficie terrestre y que expresan la configuración del terreno y sus accidentes naturales y artificiales. Se considera que esta actividad puede ser desarrolladas por profesionales en ingeniería ambiental, de minas, geología o geólogo.
- Cartografía Geológica: Se refiere a la construcción mapas bajo la ciencia de la geología. Modelo descriptivo de la mineralización, mantos y capas que se presentan en el área. Esta actividad desarrollarse por profesionales en ingeniería ambiental, de minas, geología o geólogo.
- Excavación de Trincheras y Apiques: Son las labores encaminadas a verificar la información de superficie y controlar la continuidad lateral y vertical de las diferentes estructuras, mantos, sustancias y cuerpos mineralizados, niveles de arenas y gravas. Se considera que esta actividad puede desarrollarse por profesionales del área de la ingeniería ambiental, de minas, geología o geólogo.
- Geoquímica y otros análisis: Se refiere al muestreo sistemático (sedimentos activos, suelos y rocas) en los drenajes, aforamientos, túneles, trincheras, etc. para determinar los contenidos de los metales preciosos. Para desarrollar esta actividad las profesiones que se consideran idóneas son: ingeniería ambiental, de minas, geología o geólogo.
- Geofísica: Esta actividad se realiza para descifrar niveles y cuerpos guías de exploración que pueden acompañar a la mineralización en profundidad y que generalmente son muy útiles en la búsqueda de las zonas con mayor concentración de la sustancia mineral. En la determinación de niveles de arenas y gravas es común utilizar los sondeos eléctricos verticales. Se considera que esta actividad puede ser desarrolladas por profesionales en ingeniería ambiental, de minas, geología o geólogo.
- Estudio de Dinámica Fluvial del Cauce: Se realizan con el fin de determinar los procesos dinámicos y el sistema fluvial característico de la corriente fluvial, teniendo en cuenta los criterios geomorfológicos, clasificación de los sistemas fluviales y la disponibilidad del recurso. Se considera que profesiones como la ingeniería ambiental, de minas, geología hidrología y topografía, son las idóneas para ejecutarlas.
- Características hidrológicas y sedimentológicas del cauce: Para el caso de los materiales de arrastre, en las épocas de verano e invierno se deberán determinar las condiciones hidráulicas del río, su capacidad de arrastre y sedimentación a lo largo de su cauce. Esta actividad puede ser desarrolladas por profesionales en ingeniería ambiental, de minas, geología o geólogo, hidrólogos e hidrogeólogos.
- Pozos y galerías exploratorias: Esta actividad se realiza con el fin de verificar la continuidad de las sustancias mineralizadas en profundidad, y que permite obtener una primera aproximación de la geometría y recursos del yacimiento. Para desarrollar esta actividad se consideran que profesiones idóneas son la ingeniería ambiental, de minas o geología.





- Perforaciones profundas: Esta actividad se realiza con el fin de verificar la continuidad de las sustancias mineralizadas en profundidad, y que permite obtener una primera aproximación de la geometría y recursos del yacimiento y se considera que los ingenieros ambientales, de minas, geología o geólogo, son los idóneos para desarrollar dicha actividad.
- Muestreo y análisis de calidad: Se elaborará y ejecutará un plan de muestreo de los mantos y cuerpos mineralizados, definiendo la cantidad y tipo de muestras, y los análisis a ejecutar en el laboratorio y se considera que puede ser desarrolladas por profesionales en ingeniería ambiental, de minas, geología o geólogo.
- Estudio geotécnico: Esta actividad permite realizar los análisis de los sistemas de discontinuidades geológicas presentes en el macizo rocoso, análisis de estabilidad y probabilidad de falla de taludes en roca y rellenos y demás análisis geotécnicos necesarios para conocer las propiedades geomecánicas de suelo y roca y sus efectos en las operaciones mineras, tales como perforación y voladura. Los profesionales en geotecnia son los idóneos para desarrollar dicha actividad.
- Estudio hidrológico: Con el estudio hidrológico se determina las características hidrológicas del área contratada, evaluará el comportamiento de la precipitación anual, la extensión de la cuenca hidrográfica, los volúmenes de agua que se manejarían por efecto de la escorrentía superficial, las corrientes naturales del área y sus posibles desviaciones y las alternativas del control de inundaciones. Para esta actividad, se estimó que los profesionales en hidrología son los idóneos para desarrollarlas.
- Estudio hidrogeológico: El estudio hidrogeológico permite el conocimiento de las condiciones naturales del agua subterránea, su relación con las aguas de infiltración y corrientes superficiales, tanto en verano como en invierno, los parámetros y constantes hidráulicas del macizo rocoso, el nivel freático, la localización y característica de los acuíferos presentes en el área y los efectos que produciría el agua subterránea sobre la explotación minera. Esta actividad puede ser desarrollada por profesionales en hidrología.
- Evaluación y modelo geológico: En esta actividad se establece el modelo geométrico, de bloques, geológico, estructural y se planteará una hipótesis genética del yacimiento, describiendo los diferentes detalles. Las profesiones que se consideran idóneas para el control y supervisión de esta actividad son ingeniería ambiental, de minas, geología o geólogo.

Conforme con lo anterior, el proponente en su Formato A, señaló los profesionales que se compromete a disponer los cuales se ajustan a lo establecido por la Agencia Nacional de Minería y por ende esta Delegada.

De igual manera la Agencia Nacional de Minería definió un listado de perfiles idóneos para el desarrollo de las actividades de mitigación ambiental, a saber:





- Selección óptima de sitios de campamentos y helipuertos: Las profesiones que se consideran idóneas para el control y supervisión de esta actividad son ingeniería ambiental, de minas, geología o geólogo, ingeniero forestal, y/o Profesional (GIS)SIG
- Manejos de aguas lluvias: Las profesiones que se consideran idóneas para el control y supervisión de esta actividad son ingeniería ambiental, de minas, geología o geólogo e hidrólogo.
- Manejo de aguas residuales domésticas: Las profesiones que se consideran idóneas para el control y supervisión de esta actividad son ingeniería ambiental, de minas, geología o geólogo.
- Manejos de cuerpos de agua: En el caso de esta actividad se considera que puede ser desarrolladas por profesionales en ingeniería ambiental, de minas, geología o geólogo.
- Manejo de material particulado y gases: Esta actividad puede ser desarrolladas por profesionales en ingeniería ambiental, de minas, geología o geólogo.
- Manejo del ruido: Las profesiones que se consideran idóneas para el control y supervisión de esta actividad son ingeniería ambiental, de minas, geología o geólogo.
- Manejo de combustibles: Las profesiones que se consideran idóneas para el control y supervisión de esta actividad son ingeniería ambiental, de minas, geología o geólogo.
- Manejo de taludes: Esta actividad puede ser desarrolladas por profesionales en ingeniería de minas, geología o geólogo y/o geotecnia.
- Manejo de accesos: Esta actividad puede ser desarrolladas por profesionales en ingeniería ambiental, de minas, geología o geólogo
- Manejo de residuos sólidos: Las profesiones que se consideran idóneas para el control y supervisión de esta actividad son ingeniería ambiental, de minas, geología o geólogo.
- Adecuación y recuperación de sitios de uso temporal: Esta actividad puede ser desarrolladas por profesionales en ingeniería ambiental, forestal, ecología o biología.
- Manejo de fauna y flora: Esta actividad puede desarrollarse por profesionales en ingeniería forestal, ecología o biología.
- Plan de gestión social: Para esta actividad se estima contar con profesionales en trabajo social, o comunicación o antropología.
- Capacitación de personal: Esta actividad puede desarrollarse por profesionales en trabajo social, o comunicación o antropología.
- Contratación de mano de obra no calificada: Las profesiones que se consideran idóneas para el desarrollo de esta actividad son trabajo social, o comunicación o antropología.
- Rescate arqueológico: esta actividad puede desarrollarse por profesionales en arqueología.
- Manejo de hundimientos: Esta actividad puede ser desarrolladas por profesionales en ingeniería de minas, geología o geólogo y/o geotecnia.





Conforme a lo anterior, en la evaluación técnica, se determinó que el Formato A aportado por las proponentes, cumple con los requisitos establecidos en la Resolución 143 de 2017, en los siguientes términos:

“(...)

Inversiones mínimas en exploración - Formato A

Acerca de información diligenciada por el proponente en el sistema de ANNAMINERIA, relacionada con las Inversiones Mínimas en Exploración, se hacen las siguientes observaciones:

-El programa mínimo exploratorio presentado por el proponente **cumple** con los valores mínimos exigidos por la Resolución 143 del 29 de marzo de 2017, por lo cual se considera **técnicamente aceptable**.

Condiciones de contratación

Área a contratar: 8474,4058 Hectáreas

Número de Celdas: 6934

Municipios: ANORÍ Y CAMPAMENTO - ANTIOQUIA

Minerales: ARENAS, GRAVAS, MINERALES DE ORO Y SUS CONCENTRADOS

Alinderación: LA CONTENIDA A CONTINUACION

CELDAS DEL AREA A CONTRATAR DE LA PROPUESTA 501610

AREA: 8474,4058 Hectáreas

N°	CELDA	N°	CELDA	N°	CELDA	N°	CELDA
1	18N02F23P22F	1734	18N02F23P07A	3467	18N02F19N13J	5201	18N02F24B08U
2	18N02F23P22A	1735	18N02F23P22L	3468	18N02F19N08E	5202	18N02F24B08J
3	18N02F23P12Q	1736	18N02F23P17W	3469	18N02F24B19F	5203	18N02F19N23J
4	18N02F23P07F	1737	18N02F23P12W	3470	18N02F24B14V	5204	18N02F19N08U
5	18N02F23P02S	1738	18N02F23P12B	3471	18N02F24B04V	5205	18N02F19N08P
6	18N02F23P12D	1739	18N02F23P12M	3472	18N02F24B04F	5206	18N02F19N03Z
7	18N02F23P07T	1740	18N02F23P12U	3473	18N02F19N24V	5207	18N02F24B14K
8	18N02F23P02Y	1741	18N02F23P12J	3474	18N02F19N24A	5208	18N02F24B04Q
9	18N02F23P03Q	1742	18N02F23P07E	3475	18N02F19N19Q	5209	18N02F19N14Q
10	18N02F23P13B	1743	18N02F23P02P	3476	18N02F19N14A	5210	18N02F19N09Q
11	18N02F23P03G	1744	18N02F23P08F	3477	18N02F19N09K	5211	18N02F19N04Q





GOBERNACIÓN DE ANTIOQUIA



UNIDOS

12	18N02F23P08S	1745	18N02F23P03C	3478	18N02F24B19B	5212	18N02F24B19G
13	18N02F23P03X	1746	18N02F23P08I	3479	18N02F24B14R	5213	18N02F24B04B
14	18N02F23P03D	1747	18N02F23P03N	3480	18N02F24B09B	5214	18N02F19N24X
15	18N02F23P08P	1748	18N02F23P14Q	3481	18N02F24B04W	5215	18N02F19N24M
16	18N02F23P14B	1749	18N02F23P03U	3482	18N02F19N24W	5216	18N02F19N24B
17	18N02F23P09L	1750	18N02F23P04A	3483	18N02F19N24S	5217	18N02F19N19W
18	18N02F23P04G	1751	18N02F23P14R	3484	18N02F19N24C	5218	18N02F19N14W
19	18N02F23P09H	1752	18N02F23P04L	3485	18N02F19N19R	5219	18N02F19N14R
20	18N02F23P09C	1753	18N02F23P14C	3486	18N02F19N19L	5220	18N02F19N14H
21	18N02F18C04C	1754	18N02F23P04X	3487	18N02F19N14X	5221	18N02F19N09X
22	18N02F13P24M	1755	18N02F13P14X	3488	18N02F19N14S	5222	18N02F19N09L
23	18N02F13P24H	1756	18N02F13P14C	3489	18N02F19N04L	5223	18N02F19N09M
24	18N02F23P14T	1757	18N02F23P14I	3490	18N02F19N04S	5224	18N02F19N04W
25	18N02F23P09T	1758	18N02F23P14D	3491	18N02F24B14I	5225	18N02F24B14Y
26	18N02F18P14Y	1759	18N02F23P04Y	3492	18N02F24B09N	5226	18N02F24B04N
27	18N02F18K04D	1760	18N02F23P04N	3493	18N02F19N24T	5227	18N02F19N19N
28	18N02F18G19N	1761	18N02F23K24T	3494	18N02F19N24N	5228	18N02F19N09N
29	18N02F18G14N	1762	18N02F23K24N	3495	18N02F19N24D	5229	18N02F24B09U
30	18N02F18G14D	1763	18N02F18P19Y	3496	18N02F19N09T	5230	18N02F24B04P
31	18N02F18C19T	1764	18N02F18P09Y	3497	18N02F24B09Z	5231	18N02F24B04E
32	18N02F18C14Y	1765	18N02F18P09T	3498	18N02F19N24P	5232	18N02F19N24J
33	18N02F18C09N	1766	18N02F18K04N	3499	18N02F19N19J	5233	18N02F19N19E
34	18N02F18C09I	1767	18N02F18G24I	3500	18N02F24B20F	5234	18N02F24B15A
35	18N02F18C09D	1768	18N02F18C24N	3501	18N02F24B15F	5235	18N02F24B05A
36	18N02F13P14I	1769	18N02F18C24D	3502	18N02F24B05F	5236	18N02F19N20Q
37	18N02F13P09Y	1770	18N02F18C19I	3503	18N02F19N25Q	5237	18N02F19N20F
38	18N02F23P09U	1771	18N02F18C14N	3504	18N02F19N20B	5238	18N02F19N20A
39	18N02F23P04Z	1772	18N02F18C14I	3505	18N02F24B10X	5239	18N02F24B20B
40	18N02F23K24P	1773	18N02F18C04Y	3506	18N02F24B10M	5240	18N02F24B10L
41	18N02F18P19P	1774	18N02F18C04T	3507	18N02F24B10C	5241	18N02F24B05R
42	18N02F18P14Z	1775	18N02F18C04I	3508	18N02F24B05S	5242	18N02F19N20L
43	18N02F18P14U	1776	18N02F13P24T	3509	18N02F24B15Y	5243	18N02F19N20G
44	18N02F18P14P	1777	18N02F13P24N	3510	18N02F24B10Y	5244	18N02F24B10H
45	18N02F18P09P	1778	18N02F13P24I	3511	18N02F24B05N	5245	18N02F19N20M
46	18N02F18P09J	1779	18N02F13P19T	3512	18N02F24B05I	5246	18N02F19N15X
47	18N02F18K04P	1780	18N02F13P19D	3513	18N02F24B20E	5247	18N02F24B20I
48	18N02F18G19Z	1781	18N02F13P14Y	3514	18N02F24B15E	5248	18N02F24B15N





49	18N02F18G14Z	1782	18N02F23P14U	3515	18N02F24B10E	5249	18N02F24B10N
50	18N02F18G04Z	1783	18N02F23P14E	3516	18N02F19P16F	5250	18N02F24B05U
51	18N02F18G04P	1784	18N02F23P09J	3517	18N02F24C16B	5251	18N02F24B05E
52	18N02F18C09P	1785	18N02F23P09E	3518	18N02F23P12V	5252	18N02F19N20U
53	18N02F18C04E	1786	18N02F23K24U	3519	18N02F23P17L	5253	18N02F24C11K
54	18N02F13P09P	1787	18N02F18K04J	3520	18N02F23P12G	5254	18N02F24C11W
55	18N02F23P10A	1788	18N02F18G24U	3521	18N02F23P12E	5255	18N02F24C11R
56	18N02F23P05A	1789	18N02F18G19J	3522	18N02F23P07U	5256	18N02F24C06W
57	18N02F23C10Q	1790	18N02F18C14Z	3523	18N02F23P13F	5257	18N02F24C06M
58	18N02F18P25Q	1791	18N02F18C14E	3524	18N02F23P08V	5258	18N02F23P17K
59	18N02F18G20V	1792	18N02F18C09J	3525	18N02F23P08A	5259	18N02F23P07V
60	18N02F18G15F	1793	18N02F18C09E	3526	18N02F23P13R	5260	18N02F23P07K
61	18N02F18G10F	1794	18N02F13P24P	3527	18N02F23P08M	5261	18N02F23P12H
62	18N02F18C25V	1795	18N02F13P24J	3528	18N02F23P08C	5262	18N02F23P07X
63	18N02F18C25Q	1796	18N02F13P24E	3529	18N02F23P03H	5263	18N02F23P07Z
64	18N02F18C25K	1797	18N02F13P14P	3530	18N02F23P08Y	5264	18N02F23P13K
65	18N02F18C25A	1798	18N02F13P09U	3531	18N02F23P09K	5265	18N02F23P03V
66	18N02F18C20F	1799	18N02F23P10Q	3532	18N02F23P08J	5266	18N02F23P13L
67	18N02F18C15F	1800	18N02F18P25A	3533	18N02F23P04W	5267	18N02F23P08R
68	18N02F18C05F	1801	18N02F18P10V	3534	18N02F23P04B	5268	18N02F23P08B
69	18N02F13P25Q	1802	18N02F18G25F	3535	18N02F23K24R	5269	18N02F23P13S
70	18N02F13P25F	1803	18N02F18G20F	3536	18N02F13P24C	5270	18N02F23P13H
71	18N02F13P25A	1804	18N02F18G10K	3537	18N02F13P19X	5271	18N02F23P13N
72	18N02F13P15V	1805	18N02F18G05F	3538	18N02F13P19H	5272	18N02F23P03Y
73	18N02F23P15B	1806	18N02F18C20Q	3539	18N02F13P14M	5273	18N02F23P13J
74	18N02F23P05R	1807	18N02F18C15V	3540	18N02F13P14H	5274	18N02F23P13E
75	18N02F23P05B	1808	18N02F18C10V	3541	18N02F23P09I	5275	18N02F23P14A
76	18N02F23K25W	1809	18N02F18C05Q	3542	18N02F23P04D	5276	18N02F23P09Q
77	18N02F18K05R	1810	18N02F13P20A	3543	18N02F18P24D	5277	18N02F23K23Z
78	18N02F18K05L	1811	18N02F13P15Q	3544	18N02F18P19N	5278	18N02F23P09W
79	18N02F18G15G	1812	18N02F13P15K	3545	18N02F18P14D	5279	18N02F23P09R
80	18N02F18G10G	1813	18N02F23P10R	3546	18N02F18K04I	5280	18N02F23P04R
81	18N02F18G05G	1814	18N02F23P10L	3547	18N02F18G24T	5281	18N02F23P14S
82	18N02F18G05B	1815	18N02F18P20R	3548	18N02F18G19I	5282	18N02F23P14M
83	18N02F18C20W	1816	18N02F18P20G	3549	18N02F18G09N	5283	18N02F23P09X
84	18N02F18C20G	1817	18N02F18P10L	3550	18N02F18G04D	5284	18N02F23K24S
85	18N02F18C15R	1818	18N02F18K05G	3551	18N02F18C24Y	5285	18N02F18C04S





GOBERNACIÓN DE ANTIOQUIA



UNIDOS

86	18N02F18C15L	1819	18N02F18G25W	3552	18N02F18C24T	5286	18N02F18C04H
87	18N02F18C10W	1820	18N02F18G20B	3553	18N02F18C19Y	5287	18N02F13P24S
88	18N02F18C05R	1821	18N02F18C25L	3554	18N02F18C14D	5288	18N02F23P09Y
89	18N02F18C05G	1822	18N02F18C25G	3555	18N02F13P09T	5289	18N02F23P09N
90	18N02F13P10L	1823	18N02F18C15G	3556	18N02F13P09N	5290	18N02F23K24Y
91	18N02F23P05X	1824	18N02F13P15L	3557	18N02F18P14J	5291	18N02F18P19D
92	18N02F23C10M	1825	18N02F13P15G	3558	18N02F18P09Z	5292	18N02F18G19Y
93	18N02F23C10H	1826	18N02F23P05C	3559	18N02F18G14P	5293	18N02F18G04Y
94	18N02F18P20X	1827	18N02F18G25S	3560	18N02F18G14E	5294	18N02F18C24I
95	18N02F18K05X	1828	18N02F18G20X	3561	18N02F18G09Z	5295	18N02F18C19D
96	18N02F18K05M	1829	18N02F18G05X	3562	18N02F18C24E	5296	18N02F13P24D
97	18N02F18G15H	1830	18N02F18C20X	3563	18N02F18C19U	5297	18N02F13P19N
98	18N02F18G10M	1831	18N02F18C10M	3564	18N02F18C09Z	5298	18N02F23P04J
99	18N02F18C25M	1832	18N02F18C10H	3565	18N02F18C09U	5299	18N02F18P09U
100	18N02F18C15H	1833	18N02F13P25X	3566	18N02F13P19Z	5300	18N02F18G24E
101	18N02F18C10X	1834	18N02F13P25S	3567	18N02F23P15F	5301	18N02F18G04J
102	18N02F18C05C	1835	18N02F23P10Y	3568	18N02F23P10V	5302	18N02F18C19Z
103	18N02F13P25C	1836	18N02F23K25Y	3569	18N02F23P10F	5303	18N02F18C19P
104	18N02F13P20X	1837	18N02F18P25D	3570	18N02F23P05V	5304	18N02F18C04U
105	18N02F13P20S	1838	18N02F18P15T	3571	18N02F23K25V	5305	18N02F13P24Z
106	18N02F13P15C	1839	18N02F18G20N	3572	18N02F23K25K	5306	18N02F13P19U
107	18N02F23P15D	1840	18N02F18C25N	3573	18N02F18P10Q	5307	18N02F13P19P
108	18N02F23P10T	1841	18N02F18C05Y	3574	18N02F18G25A	5308	18N02F13P14U
109	18N02F23P05N	1842	18N02F18C05T	3575	18N02F18G20Q	5309	18N02F13P14J
110	18N02F23C10N	1843	18N02F13P15T	3576	18N02F18G05V	5310	18N02F23K25Q
111	18N02F23C10D	1844	18N02F13P15D	3577	18N02F13P10V	5311	18N02F18P25V
112	18N02F23C05Y	1845	18N02F13P10T	3578	18N02F13P10Q	5312	18N02F18P15K
113	18N02F18P20T	1846	18N02F23P15E	3579	18N02F23P10W	5313	18N02F18P10F
114	18N02F18K05N	1847	18N02F23P10P	3580	18N02F23P05G	5314	18N02F18G20K
115	18N02F18G25I	1848	18N02F23P05J	3581	18N02F18P25L	5315	18N02F18G20A
116	18N02F18G20Y	1849	18N02F23K25P	3582	18N02F18P25G	5316	18N02F18G15Q
117	18N02F18C25T	1850	18N02F23C10J	3583	18N02F18P25B	5317	18N02F23P15G
118	18N02F18C20I	1851	18N02F18P25Z	3584	18N02F18P20W	5318	18N02F18P25W
119	18N02F18C20D	1852	18N02F18P15J	3585	18N02F18P15R	5319	18N02F18K05B
120	18N02F18C15I	1853	18N02F18K10E	3586	18N02F18P15L	5320	18N02F18G25R
121	18N02F18C15D	1854	18N02F18K05Z	3587	18N02F18P10W	5321	18N02F18G25G
122	18N02F18C10T	1855	18N02F18K05E	3588	18N02F18P10G	5322	18N02F18C10R





GOBERNACIÓN DE ANTIOQUIA



UNIDOS

123	18N02F18C05D	1856	18N02F18G20E	3589	18N02F18G15B	5323	18N02F18C10L
124	18N02F13P25D	1857	18N02F18G05U	3590	18N02F18G05W	5324	18N02F13P25B
125	18N02F23K25Z	1858	18N02F18C25E	3591	18N02F18C25W	5325	18N02F13P20L
126	18N02F23K25U	1859	18N02F18C20J	3592	18N02F18C20L	5326	18N02F23P05S
127	18N02F23C05Z	1860	18N02F13P20U	3593	18N02F18C15B	5327	18N02F23C05C
128	18N02F18P20U	1861	18N02F23Q11Q	3594	18N02F13P25W	5328	18N02F18P20S
129	18N02F18P20P	1862	18N02F23Q11G	3595	18N02F13P25R	5329	18N02F18K05H
130	18N02F18P10P	1863	18N02F23Q11B	3596	18N02F13P20W	5330	18N02F18G25X
131	18N02F18G25U	1864	18N02F23Q01R	3597	18N02F13P20R	5331	18N02F18G20M
132	18N02F18G20Z	1865	18N02F23Q01B	3598	18N02F13P15W	5332	18N02F18G10C
133	18N02F18G20P	1866	18N02F23L21W	3599	18N02F13P15B	5333	18N02F18G05C
134	18N02F18G15Z	1867	18N02F23L21G	3600	18N02F23P15H	5334	18N02F18C25X
135	18N02F18C25Z	1868	18N02F23L16W	3601	18N02F23P05M	5335	18N02F18C20S
136	18N02F18C25U	1869	18N02F23L11F	3602	18N02F23K25X	5336	18N02F18C20M
137	18N02F18C10P	1870	18N02F23D06L	3603	18N02F23C05H	5337	18N02F18C10C
138	18N02F13P25P	1871	18N02F18Q21L	3604	18N02F18P15X	5338	18N02F13P20M
139	18N02F13P20Z	1872	18N02F18Q21B	3605	18N02F18P15M	5339	18N02F13P20H
140	18N02F13P15J	1873	18N02F18Q11Q	3606	18N02F18P10S	5340	18N02F13P15M
141	18N02F13P10P	1874	18N02F18L06F	3607	18N02F18K05S	5341	18N02F23P10D
142	18N02F23Q11W	1875	18N02F18L06G	3608	18N02F18G25M	5342	18N02F23P05D
143	18N02F23Q06R	1876	18N02F18L01L	3609	18N02F18G20H	5343	18N02F18P10Y
144	18N02F23Q01V	1877	18N02F18H21G	3610	18N02F18G15C	5344	18N02F18P10T
145	18N02F23Q01W	1878	18N02F18H21A	3611	18N02F18G05M	5345	18N02F18P10I
146	18N02F23L21L	1879	18N02F18H11K	3612	18N02F18C20H	5346	18N02F18G20D
147	18N02F23L21B	1880	18N02F18H06F	3613	18N02F18C15X	5347	18N02F18G15Y
148	18N02F23L16L	1881	18N02F18H01V	3614	18N02F13P25H	5348	18N02F18G05N
149	18N02F23L11L	1882	18N02F18H01K	3615	18N02F23P15N	5349	18N02F18C25Y
150	18N02F23D06K	1883	18N02F18H01L	3616	18N02F23K25D	5350	18N02F18C20T
151	18N02F23D01Q	1884	18N02F18H01B	3617	18N02F23K20Y	5351	18N02F18C20N
152	18N02F18Q21R	1885	18N02F18D21V	3618	18N02F23C05I	5352	18N02F18C15N
153	18N02F18Q21K	1886	18N02F18D21F	3619	18N02F18P15I	5353	18N02F13P20T
154	18N02F18Q21F	1887	18N02F18D16Q	3620	18N02F18P10N	5354	18N02F23P10Z
155	18N02F18Q21A	1888	18N02F18D11F	3621	18N02F18K10D	5355	18N02F23P10J
156	18N02F18Q16W	1889	18N02F18D06R	3622	18N02F18K05Y	5356	18N02F23P05Z
157	18N02F18Q11K	1890	18N02F18D06F	3623	18N02F18K05T	5357	18N02F23P05U
158	18N02F18Q06V	1891	18N02F13Q21F	3624	18N02F18K05I	5358	18N02F23K25J
159	18N02F18Q06K	1892	18N02F13Q16W	3625	18N02F18G25Y	5359	18N02F23K20Z





GOBERNACIÓN DE ANTIOQUIA



UNIDOS

160	18N02F18H21Q	1893	18N02F13Q16Q	3626	18N02F18G25N	5360	18N02F18G15J
161	18N02F18H16V	1894	18N02F13Q16L	3627	18N02F18G20I	5361	18N02F18G10P
162	18N02F18H16L	1895	18N02F13Q11A	3628	18N02F18G15T	5362	18N02F18G05P
163	18N02F18H06W	1896	18N02F23Q11S	3629	18N02F18G10T	5363	18N02F18C20P
164	18N02F18H06R	1897	18N02F23Q01C	3630	18N02F18C25I	5364	18N02F18C15P
165	18N02F18H01Q	1898	18N02F23L21X	3631	18N02F18C10I	5365	18N02F18C15J
166	18N02F18H01F	1899	18N02F23L21M	3632	18N02F18C10D	5366	18N02F18C05U
167	18N02F18D21B	1900	18N02F23L16S	3633	18N02F13P25Y	5367	18N02F13P25Z
168	18N02F18D16G	1901	18N02F23L11M	3634	18N02F23P15J	5368	18N02F13P25U
169	18N02F18D16A	1902	18N02F23L11H	3635	18N02F23P10U	5369	18N02F13P20P
170	18N02F13Q21K	1903	18N02F23D06C	3636	18N02F23C05U	5370	18N02F13P15E
171	18N02F13Q16V	1904	18N02F18Q21X	3637	18N02F18P25U	5371	18N02F13P10U
172	18N02F13Q11K	1905	18N02F18Q11M	3638	18N02F18P25P	5372	18N02F23Q11L
173	18N02F13Q11B	1906	18N02F18Q11H	3639	18N02F18P25E	5373	18N02F23Q06W
174	18N02F13Q06W	1907	18N02F18L01M	3640	18N02F18P20J	5374	18N02F23Q01L
175	18N02F23Q11M	1908	18N02F18H21X	3641	18N02F18P15Z	5375	18N02F23L21F
176	18N02F23L21H	1909	18N02F18H06C	3642	18N02F18G25P	5376	18N02F23L21A
177	18N02F23L16C	1910	18N02F18H01C	3643	18N02F18C25J	5377	18N02F23L11W
178	18N02F18L06C	1911	18N02F13Q21H	3644	18N02F18C20Z	5378	18N02F23D01W
179	18N02F18L01S	1912	18N02F13Q21C	3645	18N02F18C20U	5379	18N02F23D01K
180	18N02F18L01C	1913	18N02F13Q16S	3646	18N02F18C15U	5380	18N02F23D01L
181	18N02F18H21H	1914	18N02F13Q11C	3647	18N02F18C10J	5381	18N02F18Q11R
182	18N02F18D11H	1915	18N02F23Q06T	3648	18N02F13P20E	5382	18N02F18Q11L
183	18N02F18D01M	1916	18N02F23L21T	3649	18N02F13P15Z	5383	18N02F18Q06R
184	18N02F18D01C	1917	18N02F23L16T	3650	18N02F23Q11K	5384	18N02F18Q06G
185	18N02F13Q21X	1918	18N02F23L11T	3651	18N02F23Q06K	5385	18N02F18L06B
186	18N02F13Q21S	1919	18N02F18Q16Y	3652	18N02F23Q06L	5386	18N02F18L01R
187	18N02F13Q16M	1920	18N02F18L06I	3653	18N02F23Q06F	5387	18N02F18H21K
188	18N02F23Q11N	1921	18N02F18L01Y	3654	18N02F23Q06A	5388	18N02F18H16W
189	18N02F23Q06Y	1922	18N02F18L01I	3655	18N02F23Q01A	5389	18N02F18H16Q
190	18N02F23L21Y	1923	18N02F18H21N	3656	18N02F23L16V	5390	18N02F18H11Q
191	18N02F23L21D	1924	18N02F18H06Y	3657	18N02F23L11V	5391	18N02F18H11G
192	18N02F23L16Y	1925	18N02F18H01N	3658	18N02F23L11K	5392	18N02F18H06G
193	18N02F23L16N	1926	18N02F18D21I	3659	18N02F23D06Q	5393	18N02F18D21W
194	18N02F23L11Y	1927	18N02F18D11Y	3660	18N02F23D01F	5394	18N02F18D16K
195	18N02F23D01I	1928	18N02F18D11N	3661	18N02F23D01G	5395	18N02F18D16B
196	18N02F18Q21Y	1929	18N02F18D06N	3662	18N02F18Q21W	5396	18N02F18D11V





GOBERNACIÓN DE ANTIOQUIA



UNIDOS

197	18N02F18Q11Y	1930	18N02F18D01I	3663	18N02F18Q11F	5397	18N02F18D11A
198	18N02F18H06N	1931	18N02F13Q16T	3664	18N02F18Q06W	5398	18N02F18D06Q
199	18N02F18H01D	1932	18N02F13Q11D	3665	18N02F18L01G	5399	18N02F13Q21Q
200	18N02F18D16T	1933	18N02F23Q11P	3666	18N02F18H21R	5400	18N02F13Q16R
201	18N02F18D16D	1934	18N02F23Q06P	3667	18N02F18H16G	5401	18N02F13Q11W
202	18N02F18D11T	1935	18N02F23L21U	3668	18N02F18H11W	5402	18N02F13Q11R
203	18N02F18D06T	1936	18N02F23L21P	3669	18N02F18H11A	5403	18N02F13Q06Q
204	18N02F18D06I	1937	18N02F23L16Z	3670	18N02F18H06K	5404	18N02F23Q06X
205	18N02F18D01T	1938	18N02F23D01J	3671	18N02F18H01G	5405	18N02F23L21S
206	18N02F18D01D	1939	18N02F18Q16P	3672	18N02F18D21Q	5406	18N02F23D01S
207	18N02F13Q21Y	1940	18N02F18Q16E	3673	18N02F18D01F	5407	18N02F18Q21M
208	18N02F13Q21T	1941	18N02F18Q06U	3674	18N02F13Q21V	5408	18N02F18Q16C
209	18N02F23Q01J	1942	18N02F18L06Z	3675	18N02F13Q11Q	5409	18N02F18Q11C
210	18N02F23L21Z	1943	18N02F18L06J	3676	18N02F13Q06L	5410	18N02F18H21S
211	18N02F23L11P	1944	18N02F18H16P	3677	18N02F23Q06M	5411	18N02F18H21M
212	18N02F23L11J	1945	18N02F18H06J	3678	18N02F23Q01X	5412	18N02F18H11X
213	18N02F23D06P	1946	18N02F18H01U	3679	18N02F23L16M	5413	18N02F18H11M
214	18N02F23D01Z	1947	18N02F18D16J	3680	18N02F23D06M	5414	18N02F18H11H
215	18N02F23D01U	1948	18N02F18D16E	3681	18N02F23D06H	5415	18N02F18H06H
216	18N02F18Q16J	1949	18N02F18D06J	3682	18N02F18Q16H	5416	18N02F18D21C
217	18N02F18H21J	1950	18N02F18D01P	3683	18N02F18H01X	5417	18N02F18D16H
218	18N02F18H11P	1951	18N02F13Q11U	3684	18N02F18D16C	5418	18N02F18D11S
219	18N02F18H06U	1952	18N02F23L17F	3685	18N02F18D11X	5419	18N02F18D11C
220	18N02F18H06E	1953	18N02F23D02V	3686	18N02F18D06X	5420	18N02F23Q11D
221	18N02F18H01P	1954	18N02F18Q07Q	3687	18N02F18D01X	5421	18N02F23Q01T
222	18N02F18D16Z	1955	18N02F18Q07F	3688	18N02F13Q11X	5422	18N02F23Q01D
223	18N02F18D16P	1956	18N02F18L07A	3689	18N02F13Q11S	5423	18N02F23L11I
224	18N02F13Q21E	1957	18N02F18L02V	3690	18N02F13Q11M	5424	18N02F23D06I
225	18N02F13Q11Z	1958	18N02F18H22V	3691	18N02F13Q06X	5425	18N02F18Q16N
226	18N02F13Q06U	1959	18N02F18D17K	3692	18N02F23Q11I	5426	18N02F18Q11N
227	18N02F23Q12K	1960	18N02F18D07K	3693	18N02F23L21I	5427	18N02F18Q06Y
228	18N02F23Q02K	1961	18N02F18D07A	3694	18N02F23D01T	5428	18N02F18Q06I
229	18N02F23Q02F	1962	18N02F18D02Q	3695	18N02F23D01N	5429	18N02F18L06D
230	18N02F23L12Q	1963	18N02F18D02K	3696	18N02F18Q21T	5430	18N02F18H21D
231	18N02F23D02K	1964	18N02F13Q22V	3697	18N02F18Q21I	5431	18N02F18H01Y
232	18N02F18Q17V	1965	18N02F13Q22F	3698	18N02F18Q16I	5432	18N02F18H01T
233	18N02F18Q17Q	1966	18N02F13Q12Q	3699	18N02F18Q06T	5433	18N02F18D06Y





GOBERNACIÓN DE ANTIOQUIA



UNIDOS

234	18N02F18L07K	1967	18N02F23Q12R	3700	18N02F18L06N	5434	18N02F13Q21N
235	18N02F18L02F	1968	18N02F23Q07G	3701	18N02F18H21Y	5435	18N02F13Q06T
236	18N02F18L02A	1969	18N02F23L17L	3702	18N02F18H21I	5436	18N02F23Q06U
237	18N02F18H02Q	1970	18N02F23L17G	3703	18N02F18H16Y	5437	18N02F23Q01Z
238	18N02F18D17A	1971	18N02F23D02B	3704	18N02F18H16D	5438	18N02F23Q01U
239	18N02F13Q07K	1972	18N02F18Q22L	3705	18N02F18H11I	5439	18N02F23L16J
240	18N02F23Q12G	1973	18N02F18Q12G	3706	18N02F18D16N	5440	18N02F18Q21Z
241	18N02F23L22R	1974	18N02F18H17R	3707	18N02F18D11D	5441	18N02F18Q16Z
242	18N02F23L22G	1975	18N02F18H12L	3708	18N02F13Q06N	5442	18N02F18Q16U
243	18N02F23L12G	1976	18N02F18H02L	3709	18N02F23Q11Z	5443	18N02F18L01P
244	18N02F18H12W	1977	18N02F18D22L	3710	18N02F23Q01P	5444	18N02F18H21P
245	18N02F18H07W	1978	18N02F18D22G	3711	18N02F23L16P	5445	18N02F18H11U
246	18N02F18H02W	1979	18N02F18D22B	3712	18N02F18Q21U	5446	18N02F18H06Z
247	18N02F18D17B	1980	18N02F18D02R	3713	18N02F18Q11J	5447	18N02F13Q21U
248	18N02F18D07W	1981	18N02F13Q22L	3714	18N02F18L01J	5448	18N02F13Q16Z
249	18N02F13Q22W	1982	18N02F13Q17W	3715	18N02F18H16E	5449	18N02F23Q02A
250	18N02F13Q17L	1983	18N02F13Q12L	3716	18N02F18H01Z	5450	18N02F23L22Q
251	18N02F23Q07M	1984	18N02F23Q07H	3717	18N02F18H01J	5451	18N02F23L22K
252	18N02F23Q07C	1985	18N02F23L17S	3718	18N02F18D21Z	5452	18N02F23L12V
253	18N02F23L22H	1986	18N02F23L17C	3719	18N02F18D11E	5453	18N02F23D07F
254	18N02F23D07H	1987	18N02F23D07M	3720	18N02F18D06Z	5454	18N02F18Q17K
255	18N02F18Q17S	1988	18N02F18Q17M	3721	18N02F18D06U	5455	18N02F18Q12Q
256	18N02F18Q12X	1989	18N02F18Q17H	3722	18N02F18D01E	5456	18N02F18Q12K
257	18N02F18Q12M	1990	18N02F18Q07M	3723	18N02F13Q16P	5457	18N02F18Q07K
258	18N02F18H22X	1991	18N02F18Q07H	3724	18N02F13Q16J	5458	18N02F18H22Q
259	18N02F18H22H	1992	18N02F18L02X	3725	18N02F23Q12V	5459	18N02F18H12K
260	18N02F18H17X	1993	18N02F18H12H	3726	18N02F23Q02V	5460	18N02F18H02V
261	18N02F18H17S	1994	18N02F18H07X	3727	18N02F18Q22V	5461	18N02F18D22A
262	18N02F18H07H	1995	18N02F18D22S	3728	18N02F18Q22Q	5462	18N02F18D07V
263	18N02F18D17X	1996	18N02F18D12M	3729	18N02F18Q22K	5463	18N02F18D02V
264	18N02F18D17M	1997	18N02F18D12H	3730	18N02F18H22K	5464	18N02F13Q17V
265	18N02F18D07M	1998	18N02F18D02M	3731	18N02F18H17A	5465	18N02F13Q17K
266	18N02F18D07H	1999	18N02F13Q17S	3732	18N02F18H12V	5466	18N02F13Q12A
267	18N02F13Q17H	2000	18N02F13Q12H	3733	18N02F18H07V	5467	18N02F13Q07V
268	18N02F23Q12T	2001	18N02F23Q07Y	3734	18N02F18H02F	5468	18N02F13Q07Q
269	18N02F23Q02N	2002	18N02F23Q02I	3735	18N02F18D22V	5469	18N02F23Q12L
270	18N02F23Q02D	2003	18N02F23L12I	3736	18N02F18D17F	5470	18N02F23D07R





GOBERNACIÓN DE ANTIOQUIA



UNIDOS

271	18N02F23L12Y	2004	18N02F18H22I	3737	18N02F18D07Q	5471	18N02F23D02R
272	18N02F23L12T	2005	18N02F18H22D	3738	18N02F18D07F	5472	18N02F23D02L
273	18N02F23D07T	2006	18N02F18H17T	3739	18N02F13Q22K	5473	18N02F23D02G
274	18N02F23D02T	2007	18N02F18H12D	3740	18N02F13Q12K	5474	18N02F18Q12B
275	18N02F23D02I	2008	18N02F18H07Y	3741	18N02F23Q07W	5475	18N02F18Q07L
276	18N02F23D02D	2009	18N02F18H07D	3742	18N02F23Q02W	5476	18N02F18L12B
277	18N02F18Q22D	2010	18N02F18D22I	3743	18N02F23L12R	5477	18N02F18L07R
278	18N02F18Q17T	2011	18N02F18D17T	3744	18N02F23D02W	5478	18N02F18L02R
279	18N02F18Q12I	2012	18N02F18D07N	3745	18N02F18Q22W	5479	18N02F18H07L
280	18N02F18L07I	2013	18N02F18D02N	3746	18N02F18Q22B	5480	18N02F18D22R
281	18N02F18L07D	2014	18N02F13Q22Y	3747	18N02F18Q17W	5481	18N02F18D17R
282	18N02F18L02N	2015	18N02F13Q22I	3748	18N02F18Q12L	5482	18N02F18D17L
283	18N02F18H22T	2016	18N02F13Q17T	3749	18N02F18H22W	5483	18N02F18D17G
284	18N02F18H17N	2017	18N02F13Q17I	3750	18N02F18H07B	5484	18N02F18D02G
285	18N02F18H07I	2018	18N02F13Q07Y	3751	18N02F18H02B	5485	18N02F13Q12R
286	18N02F18D22T	2019	18N02F23Q12U	3752	18N02F18D22W	5486	18N02F13Q12G
287	18N02F18D07Y	2020	18N02F23Q07J	3753	18N02F18D12G	5487	18N02F13Q12B
288	18N02F18D07D	2021	18N02F23Q02J	3754	18N02F13Q07W	5488	18N02F23Q02M
289	18N02F18D02Y	2022	18N02F23L22Z	3755	18N02F23Q12S	5489	18N02F23D07S
290	18N02F13Q22N	2023	18N02F23L17P	3756	18N02F23Q12H	5490	18N02F23D07C
291	18N02F13Q17Y	2024	18N02F23L17J	3757	18N02F23Q12C	5491	18N02F18Q07S
292	18N02F13Q12D	2025	18N02F23L12Z	3758	18N02F23Q02C	5492	18N02F18L12C
293	18N02F23Q07E	2026	18N02F23D02P	3759	18N02F23L22X	5493	18N02F18L07S
294	18N02F23L22P	2027	18N02F18Q22U	3760	18N02F23L22M	5494	18N02F18L07C
295	18N02F23L22E	2028	18N02F18Q17U	3761	18N02F23L22C	5495	18N02F18L02C
296	18N02F23D07P	2029	18N02F18L07Z	3762	18N02F23L17X	5496	18N02F18H17M
297	18N02F23D07J	2030	18N02F18H17P	3763	18N02F23L12S	5497	18N02F18H17H
298	18N02F18Q07U	2031	18N02F18H07P	3764	18N02F23L12H	5498	18N02F18D22M
299	18N02F18L12E	2032	18N02F18D22E	3765	18N02F23D02M	5499	18N02F18D22C
300	18N02F18L07J	2033	18N02F18D07E	3766	18N02F23D02H	5500	18N02F18D17H
301	18N02F18L07E	2034	18N02F18D02Z	3767	18N02F18Q17C	5501	18N02F18D12C
302	18N02F18L02J	2035	18N02F13Q17Z	3768	18N02F18Q07X	5502	18N02F18D07S
303	18N02F18H07U	2036	18N02F13Q17J	3769	18N02F18L02H	5503	18N02F18D02X
304	18N02F18H02P	2037	18N02F13Q12U	3770	18N02F18H22M	5504	18N02F18D02C
305	18N02F18D17Z	2038	18N02F23Q13Q	3771	18N02F18H22C	5505	18N02F13Q22X
306	18N02F18D17J	2039	18N02F23L18K	3772	18N02F18H07S	5506	18N02F13Q17M
307	18N02F23Q08A	2040	18N02F23L18F	3773	18N02F18H02H	5507	18N02F13Q12M





GOBERNACIÓN DE ANTIOQUIA



UNIDOS

308	18N02F23Q03Q	2041	18N02F23L13K	3774	18N02F18D17S	5508	18N02F23Q02Y
309	18N02F23L23V	2042	18N02F23D08F	3775	18N02F18D12X	5509	18N02F23L22D
310	18N02F23L13Q	2043	18N02F23D08A	3776	18N02F18D07X	5510	18N02F23L17Y
311	18N02F18Q23Q	2044	18N02F23D03A	3777	18N02F13Q07S	5511	18N02F18Q22N
312	18N02F18Q23F	2045	18N02F18Q18F	3778	18N02F23Q12N	5512	18N02F18Q17N
313	18N02F18Q18A	2046	18N02F18Q08F	3779	18N02F23L22N	5513	18N02F18L12I
314	18N02F18Q13V	2047	18N02F18L13F	3780	18N02F23L17I	5514	18N02F18L12D
315	18N02F18Q13Q	2048	18N02F18L03K	3781	18N02F18Q22I	5515	18N02F18L02T
316	18N02F18L08V	2049	18N02F18L03F	3782	18N02F18Q17I	5516	18N02F18H02Y
317	18N02F18L08K	2050	18N02F18H23Q	3783	18N02F18Q17D	5517	18N02F18H02I
318	18N02F18H23V	2051	18N02F18H18K	3784	18N02F18Q12T	5518	18N02F18D22Y
319	18N02F18H13K	2052	18N02F18H18A	3785	18N02F18Q12D	5519	18N02F18D22N
320	18N02F18H03Q	2053	18N02F18H08Q	3786	18N02F18Q07T	5520	18N02F18D22D
321	18N02F18D23V	2054	18N02F18H03K	3787	18N02F18L07Y	5521	18N02F18D17Y
322	18N02F18D13Q	2055	18N02F18H03F	3788	18N02F18H12T	5522	18N02F18D12Y
323	18N02F18D13F	2056	18N02F18H03A	3789	18N02F18H12N	5523	18N02F18D12T
324	18N02F18D08K	2057	18N02F18D03K	3790	18N02F18H12I	5524	18N02F13Q17D
325	18N02F18D08F	2058	18N02F13Q13V	3791	18N02F18D02I	5525	18N02F13Q12T
326	18N02F18D03Q	2059	18N02F23Q08M	3792	18N02F13Q07N	5526	18N02F13Q12N
327	18N02F13Q23Q	2060	18N02F23Q03X	3793	18N02F23L17U	5527	18N02F23Q02U
328	18N02F13Q18A	2061	18N02F23Q03H	3794	18N02F18Q22P	5528	18N02F23L17E
329	18N02F23Q13G	2062	18N02F23L23S	3795	18N02F18Q22J	5529	18N02F23L12U
330	18N02F23Q03L	2063	18N02F23L18W	3796	18N02F18Q07P	5530	18N02F23D02U
331	18N02F23Q03M	2064	18N02F23L18R	3797	18N02F18L07P	5531	18N02F18Q12Z
332	18N02F23L23L	2065	18N02F23L13G	3798	18N02F18L02P	5532	18N02F18Q12P
333	18N02F23L23C	2066	18N02F23D03S	3799	18N02F18H12J	5533	18N02F18L12P
334	18N02F23L18X	2067	18N02F23D03L	3800	18N02F18D17U	5534	18N02F18L02E
335	18N02F23L18G	2068	18N02F18Q23R	3801	18N02F18D12Z	5535	18N02F18H22J
336	18N02F23D08C	2069	18N02F18Q18W	3802	18N02F18D07P	5536	18N02F18H17Z
337	18N02F18Q23X	2070	18N02F18Q13G	3803	18N02F23L23Q	5537	18N02F18H12U
338	18N02F18Q18M	2071	18N02F18Q08W	3804	18N02F23L23K	5538	18N02F18H02Z
339	18N02F18Q18G	2072	18N02F18Q08R	3805	18N02F23L23A	5539	18N02F18H02U
340	18N02F18Q13R	2073	18N02F18L13L	3806	18N02F23L18A	5540	18N02F18D12E
341	18N02F18Q13S	2074	18N02F18L08S	3807	18N02F23D03F	5541	18N02F18D07J
342	18N02F18Q13L	2075	18N02F18L03R	3808	18N02F18Q18K	5542	18N02F18D02U
343	18N02F18Q08S	2076	18N02F18H23S	3809	18N02F18Q13K	5543	18N02F18D02J
344	18N02F18Q08M	2077	18N02F18H23H	3810	18N02F18Q13F	5544	18N02F13Q12J





GOBERNACIÓN DE ANTIOQUIA



UNIDOS

345	18N02F18L03M	2078	18N02F18H18B	3811	18N02F18L08A	5545	18N02F13Q07U
346	18N02F18L03G	2079	18N02F18H18C	3812	18N02F18L03V	5546	18N02F23Q13K
347	18N02F18H23W	2080	18N02F18H13S	3813	18N02F18H23A	5547	18N02F23Q08V
348	18N02F18H23R	2081	18N02F18H08S	3814	18N02F18H18Q	5548	18N02F23Q08K
349	18N02F18H23G	2082	18N02F18H08H	3815	18N02F18H13Q	5549	18N02F23D08Q
350	18N02F18H18W	2083	18N02F18D23X	3816	18N02F18H08V	5550	18N02F23D03V
351	18N02F18H18G	2084	18N02F18D23G	3817	18N02F18H08K	5551	18N02F18Q23V
352	18N02F18H03X	2085	18N02F18D18R	3818	18N02F18D23K	5552	18N02F18Q18V
353	18N02F18H03R	2086	18N02F18D13B	3819	18N02F18D18Q	5553	18N02F18H23F
354	18N02F18H03C	2087	18N02F18D08H	3820	18N02F18D13K	5554	18N02F18H18F
355	18N02F18D23W	2088	18N02F18D08C	3821	18N02F18D03F	5555	18N02F18H03V
356	18N02F18D23H	2089	18N02F18D03X	3822	18N02F13Q18V	5556	18N02F18D13V
357	18N02F18D13S	2090	18N02F18D03B	3823	18N02F23Q13X	5557	18N02F18D13A
358	18N02F18D13L	2091	18N02F18D03H	3824	18N02F23Q13L	5558	18N02F18D08V
359	18N02F18D13C	2092	18N02F13Q23X	3825	18N02F23Q13H	5559	18N02F13Q23V
360	18N02F18D08W	2093	18N02F13Q23C	3826	18N02F23Q13B	5560	18N02F13Q23K
361	18N02F18D08R	2094	18N02F13Q18G	3827	18N02F23Q08G	5561	18N02F13Q23A
362	18N02F18D03W	2095	18N02F13Q13M	3828	18N02F23Q08B	5562	18N02F13Q13A
363	18N02F18D03M	2096	18N02F13Q08X	3829	18N02F23Q03S	5563	18N02F13Q08K
364	18N02F13Q23W	2097	18N02F13Q08R	3830	18N02F23L18M	5564	18N02F23Q13M
365	18N02F13Q23R	2098	18N02F23L23D	3831	18N02F23L13L	5565	18N02F23Q13C
366	18N02F13Q18S	2099	18N02F23L18I	3832	18N02F23L13H	5566	18N02F23Q03B
367	18N02F13Q18L	2100	18N02F23L13I	3833	18N02F23D03G	5567	18N02F23L23W
368	18N02F13Q18C	2101	18N02F23D08T	3834	18N02F18Q23H	5568	18N02F23L23X
369	18N02F23Q08D	2102	18N02F23D03I	3835	18N02F18Q23B	5569	18N02F23L23B
370	18N02F23Q03N	2103	18N02F18Q23I	3836	18N02F18Q18L	5570	18N02F23D08L
371	18N02F23L23Y	2104	18N02F18Q18Y	3837	18N02F18Q18C	5571	18N02F23D08M
372	18N02F23L18D	2105	18N02F18H23Y	3838	18N02F18Q13C	5572	18N02F23D08H
373	18N02F23D08N	2106	18N02F18H18Y	3839	18N02F18Q08G	5573	18N02F23D03M
374	18N02F23D08I	2107	18N02F18H18T	3840	18N02F18L13X	5574	18N02F23D03H
375	18N02F23D03N	2108	18N02F18H18D	3841	18N02F18L13S	5575	18N02F18Q18X
376	18N02F18Q23D	2109	18N02F18H08T	3842	18N02F18L13G	5576	18N02F18L13R
377	18N02F18Q18N	2110	18N02F18H03T	3843	18N02F18L13H	5577	18N02F18L08X
378	18N02F18Q08T	2111	18N02F18D23Y	3844	18N02F18L08B	5578	18N02F18L08G
379	18N02F18L13Y	2112	18N02F18D23T	3845	18N02F18L03S	5579	18N02F18H18R
380	18N02F18L08T	2113	18N02F18D23N	3846	18N02F18H23M	5580	18N02F18H18S
381	18N02F18H18I	2114	18N02F18D23I	3847	18N02F18H18X	5581	18N02F18H18H





GOBERNACIÓN DE ANTIOQUIA



UNIDOS

382	18N02F18H08Y	2115	18N02F18D13Y	3848	18N02F18H18L	5582	18N02F18H13W
383	18N02F18H08N	2116	18N02F18D13T	3849	18N02F18H13M	5583	18N02F18H13R
384	18N02F18H03Y	2117	18N02F18D13I	3850	18N02F18H08B	5584	18N02F18H13B
385	18N02F18D18D	2118	18N02F18D08N	3851	18N02F18H08C	5585	18N02F18H03S
386	18N02F18D03T	2119	18N02F18D03Y	3852	18N02F18H03W	5586	18N02F18H03L
387	18N02F18D03I	2120	18N02F13Q23I	3853	18N02F18H03G	5587	18N02F18H03M
388	18N02F13Q13D	2121	18N02F13Q13I	3854	18N02F18H03B	5588	18N02F18D23L
389	18N02F13Q08T	2122	18N02F13Q08Y	3855	18N02F18D23R	5589	18N02F18D23C
390	18N02F23L18Z	2123	18N02F23Q13Z	3856	18N02F18D18M	5590	18N02F18D18S
391	18N02F23L18U	2124	18N02F23Q08U	3857	18N02F18D18C	5591	18N02F18D13H
392	18N02F23L18E	2125	18N02F23Q03J	3858	18N02F18D03R	5592	18N02F13Q23L
393	18N02F23D08J	2126	18N02F18Q23P	3859	18N02F18D03S	5593	18N02F13Q18M
394	18N02F23D03P	2127	18N02F18Q18U	3860	18N02F13Q23S	5594	18N02F13Q13C
395	18N02F18Q18Z	2128	18N02F18Q13E	3861	18N02F13Q23H	5595	18N02F13Q08S
396	18N02F18L13E	2129	18N02F18Q08J	3862	18N02F13Q18X	5596	18N02F23Q13T
397	18N02F18H13U	2130	18N02F18L18E	3863	18N02F13Q13G	5597	18N02F23L18N
398	18N02F18D18U	2131	18N02F18L03U	3864	18N02F23Q13N	5598	18N02F23L13N
399	18N02F18D18E	2132	18N02F18H23U	3865	18N02F23Q08N	5599	18N02F18Q18D
400	18N02F13Q18Z	2133	18N02F18H18J	3866	18N02F23Q03Y	5600	18N02F18Q08N
401	18N02F23L24F	2134	18N02F18H13Z	3867	18N02F23L23I	5601	18N02F18L13T
402	18N02F23L14K	2135	18N02F18H08Z	3868	18N02F23L18Y	5602	18N02F18L08N
403	18N02F23L14F	2136	18N02F18H08J	3869	18N02F23L18T	5603	18N02F18L08D
404	18N02F23D19V	2137	18N02F18H03U	3870	18N02F18Q23Y	5604	18N02F18L03Y
405	18N02F23D19F	2138	18N02F18D18Z	3871	18N02F18Q18I	5605	18N02F18L03T
406	18N02F18Q19V	2139	18N02F18D18J	3872	18N02F18Q08I	5606	18N02F18D18I
407	18N02F18Q19Q	2140	18N02F18D13J	3873	18N02F18L03I	5607	18N02F18D08T
408	18N02F18Q09Q	2141	18N02F18D08U	3874	18N02F18H23T	5608	18N02F13Q23T
409	18N02F18Q09K	2142	18N02F18D03E	3875	18N02F18H13I	5609	18N02F13Q23N
410	18N02F18Q04V	2143	18N02F13Q23Z	3876	18N02F13Q13Y	5610	18N02F23Q03Z
411	18N02F18Q04K	2144	18N02F13Q18J	3877	18N02F23Q13E	5611	18N02F23Q03P
412	18N02F18L14F	2145	18N02F13Q13U	3878	18N02F23Q03E	5612	18N02F23L23P
413	18N02F18H24K	2146	18N02F23Q09Q	3879	18N02F23L18J	5613	18N02F23D08E
414	18N02F18H14A	2147	18N02F23Q04V	3880	18N02F23L13J	5614	18N02F23D03E
415	18N02F18H09K	2148	18N02F23D19K	3881	18N02F23D03Z	5615	18N02F18L08U
416	18N02F18H09A	2149	18N02F23D14Q	3882	18N02F18Q08U	5616	18N02F18L08J
417	18N02F18H04Q	2150	18N02F23D14F	3883	18N02F18L08Z	5617	18N02F18L03E
418	18N02F18D24F	2151	18N02F23D09Q	3884	18N02F18H23J	5618	18N02F18H23E





GOBERNACIÓN DE ANTIOQUIA



UNIDOS

419	18N02F18D14Q	2152	18N02F23D09F	3885	18N02F18H18E	5619	18N02F18H18Z
420	18N02F18D14F	2153	18N02F18Q24K	3886	18N02F18H13E	5620	18N02F18H18U
421	18N02F13Q24A	2154	18N02F18Q24F	3887	18N02F18D23E	5621	18N02F18H18P
422	18N02F13Q14K	2155	18N02F18H24V	3888	18N02F18D13Z	5622	18N02F18D23P
423	18N02F23Q09W	2156	18N02F18H19F	3889	18N02F18D13E	5623	18N02F18D18P
424	18N02F23Q09L	2157	18N02F18H14V	3890	18N02F18D08Z	5624	18N02F18D13P
425	18N02F23L24R	2158	18N02F18H04V	3891	18N02F18D03U	5625	18N02F18D03P
426	18N02F23L24G	2159	18N02F18D24V	3892	18N02F13Q23U	5626	18N02F23Q09F
427	18N02F23L19W	2160	18N02F18D24K	3893	18N02F13Q23E	5627	18N02F23L24K
428	18N02F23L19B	2161	18N02F18D24A	3894	18N02F13Q18E	5628	18N02F23L24A
429	18N02F23D19L	2162	18N02F18D09Q	3895	18N02F23Q14A	5629	18N02F23L14V
430	18N02F23D14W	2163	18N02F18D09A	3896	18N02F23Q04K	5630	18N02F18Q14Q
431	18N02F23D09B	2164	18N02F13Q19Q	3897	18N02F23L19A	5631	18N02F18Q14F
432	18N02F18Q19G	2165	18N02F23Q14W	3898	18N02F23D19Q	5632	18N02F18L24V
433	18N02F18Q14L	2166	18N02F23Q04R	3899	18N02F23D14A	5633	18N02F18L14K
434	18N02F18Q04G	2167	18N02F23L19L	3900	18N02F23D04F	5634	18N02F18H24Q
435	18N02F18Q04B	2168	18N02F23D19R	3901	18N02F18Q24V	5635	18N02F18H24A
436	18N02F18L09W	2169	18N02F23D14R	3902	18N02F18Q19A	5636	18N02F18D04K
437	18N02F18H24B	2170	18N02F23D14G	3903	18N02F18Q09V	5637	18N02F18D04F
438	18N02F18H19W	2171	18N02F23D14B	3904	18N02F18Q09F	5638	18N02F13Q19A
439	18N02F18H14B	2172	18N02F23D09W	3905	18N02F18L14V	5639	18N02F13Q09V
440	18N02F18D24B	2173	18N02F23D09L	3906	18N02F18L14Q	5640	18N02F23L24L
441	18N02F18D19R	2174	18N02F18Q24W	3907	18N02F18L14A	5641	18N02F23L24B
442	18N02F18D19G	2175	18N02F18Q14G	3908	18N02F18L09Q	5642	18N02F23L19R
443	18N02F18D04L	2176	18N02F18Q09R	3909	18N02F18L04F	5643	18N02F23L14W
444	18N02F13Q19L	2177	18N02F18Q04R	3910	18N02F18H14Q	5644	18N02F23D09R
445	18N02F13Q14R	2178	18N02F18L14R	3911	18N02F18H14K	5645	18N02F23D09G
446	18N02F23Q09S	2179	18N02F18L09G	3912	18N02F18H04A	5646	18N02F18Q24B
447	18N02F23Q04S	2180	18N02F18H24L	3913	18N02F18D24Q	5647	18N02F18Q19R
448	18N02F23Q04C	2181	18N02F18H19R	3914	18N02F18D19K	5648	18N02F18Q14R
449	18N02F23D19M	2182	18N02F18H14L	3915	18N02F18D04V	5649	18N02F18Q09W
450	18N02F18Q04C	2183	18N02F18D19B	3916	18N02F13Q19K	5650	18N02F18Q09G
451	18N02F18H19X	2184	18N02F13Q19G	3917	18N02F13Q14F	5651	18N02F18L24W
452	18N02F18H19H	2185	18N02F23Q09X	3918	18N02F23Q04W	5652	18N02F18L19B
453	18N02F18H14H	2186	18N02F23L19S	3919	18N02F23Q04G	5653	18N02F18L09L
454	18N02F18D19X	2187	18N02F23D24C	3920	18N02F23L14G	5654	18N02F18H19G
455	18N02F18D14H	2188	18N02F23D14S	3921	18N02F23D24G	5655	18N02F18H19B





GOBERNACIÓN DE ANTIOQUIA



UNIDOS

456	18N02F18D09M	2189	18N02F18Q24M	3922	18N02F23D19B	5656	18N02F18H09R
457	18N02F18D04M	2190	18N02F18Q19S	3923	18N02F18Q24L	5657	18N02F18H04W
458	18N02F13Q14S	2191	18N02F18Q14M	3924	18N02F18Q19B	5658	18N02F18H04R
459	18N02F13Q14M	2192	18N02F18Q14H	3925	18N02F18Q09L	5659	18N02F18D14W
460	18N02F23Q09I	2193	18N02F18L24X	3926	18N02F18L14B	5660	18N02F18D09W
461	18N02F23Q04Y	2194	18N02F18L14S	3927	18N02F18H19L	5661	18N02F18D09G
462	18N02F23L19I	2195	18N02F18L14H	3928	18N02F18H09L	5662	18N02F18D04B
463	18N02F23D14D	2196	18N02F18L09X	3929	18N02F18H09B	5663	18N02F13Q19W
464	18N02F23D09D	2197	18N02F18H14C	3930	18N02F18H04G	5664	18N02F13Q14W
465	18N02F18Q24Y	2198	18N02F18H09S	3931	18N02F18D14R	5665	18N02F23Q14S
466	18N02F18Q14I	2199	18N02F18H04S	3932	18N02F18D14B	5666	18N02F23Q14M
467	18N02F18H19T	2200	18N02F18H04M	3933	18N02F13Q24L	5667	18N02F23Q14H
468	18N02F18H14N	2201	18N02F18D14X	3934	18N02F13Q09L	5668	18N02F23Q09C
469	18N02F18H04T	2202	18N02F18D09H	3935	18N02F23Q09M	5669	18N02F23L24X
470	18N02F18D14I	2203	18N02F18D09C	3936	18N02F23L24H	5670	18N02F23L19M
471	18N02F18D04I	2204	18N02F18D04S	3937	18N02F23L19X	5671	18N02F23L14X
472	18N02F13Q24T	2205	18N02F18D04C	3938	18N02F23D19S	5672	18N02F23D24H
473	18N02F13Q19I	2206	18N02F13Q24S	3939	18N02F23D14X	5673	18N02F23D19C
474	18N02F13Q14D	2207	18N02F13Q14H	3940	18N02F23D09M	5674	18N02F23D04C
475	18N02F13Q09T	2208	18N02F23L24T	3941	18N02F23D09H	5675	18N02F18Q09C
476	18N02F23Q14P	2209	18N02F23L24D	3942	18N02F23D04M	5676	18N02F18Q04H
477	18N02F23Q04Z	2210	18N02F23L19N	3943	18N02F18Q19C	5677	18N02F18L19H
478	18N02F23L24P	2211	18N02F23D09Y	3944	18N02F18Q09X	5678	18N02F18L19C
479	18N02F23L24E	2212	18N02F23D04T	3945	18N02F18Q09S	5679	18N02F18L09H
480	18N02F23D19E	2213	18N02F18Q24I	3946	18N02F18Q09H	5680	18N02F18D24X
481	18N02F23D14P	2214	18N02F18Q14Y	3947	18N02F18L14M	5681	18N02F18D19M
482	18N02F18Q24E	2215	18N02F18H24D	3948	18N02F18L09C	5682	18N02F18D19H
483	18N02F18Q19U	2216	18N02F18H19D	3949	18N02F18H24M	5683	18N02F18D19C
484	18N02F18Q09Z	2217	18N02F18H14T	3950	18N02F18H14S	5684	18N02F18D04H
485	18N02F18H19J	2218	18N02F18H14I	3951	18N02F18H14M	5685	18N02F13Q19H
486	18N02F18H14Z	2219	18N02F18H04I	3952	18N02F18H04X	5686	18N02F13Q09X
487	18N02F18H04J	2220	18N02F18D24N	3953	18N02F18D24S	5687	18N02F13Q09M
488	18N02F18D24J	2221	18N02F18D19Y	3954	18N02F18D24M	5688	18N02F23Q14Y
489	18N02F18D19P	2222	18N02F18D09I	3955	18N02F18D14S	5689	18N02F23Q14T
490	18N02F18D19E	2223	18N02F13Q19T	3956	18N02F13Q24X	5690	18N02F23Q09Y
491	18N02F13Q24U	2224	18N02F13Q19D	3957	18N02F13Q24C	5691	18N02F23Q09T
492	18N02F13Q09Z	2225	18N02F23L19J	3958	18N02F13Q19M	5692	18N02F23Q04N





493	18N02F23Q15V	2226	18N02F23L19E	3959	18N02F13Q09S	5693	18N02F23L19Y
494	18N02F23Q10K	2227	18N02F23D19P	3960	18N02F23Q09N	5694	18N02F23D24D
495	18N02F23Q10A	2228	18N02F23D14Z	3961	18N02F23Q04I	5695	18N02F23D14T
496	18N02F23L25K	2229	18N02F23D09P	3962	18N02F23L24Y	5696	18N02F23D14I
497	18N02F23D20V	2230	18N02F23D09J	3963	18N02F23L14I	5697	18N02F23D04D
498	18N02F23D10F	2231	18N02F23D04E	3964	18N02F23D24I	5698	18N02F18Q24D
499	18N02F18Q25F	2232	18N02F18Q24Z	3965	18N02F23D09I	5699	18N02F18Q19I
500	18N02F18Q15F	2233	18N02F18Q24U	3966	18N02F23D04Y	5700	18N02F18Q09Y
501	18N02F18Q10F	2234	18N02F18Q19P	3967	18N02F18Q24N	5701	18N02F18Q04N
502	18N02F18Q05A	2235	18N02F18Q19E	3968	18N02F18Q14T	5702	18N02F18H09I
503	18N02F18L25V	2236	18N02F18Q09J	3969	18N02F18Q09T	5703	18N02F18H04Y
504	18N02F18L20A	2237	18N02F18Q04E	3970	18N02F18Q09N	5704	18N02F18D19N
505	18N02F18H15A	2238	18N02F18L19U	3971	18N02F18Q09I	5705	18N02F13Q14Y
506	18N02F18H10K	2239	18N02F18L14Z	3972	18N02F18Q04Y	5706	18N02F13Q14N
507	18N02F18H10A	2240	18N02F18L14U	3973	18N02F18L19T	5707	18N02F13Q09Y
508	18N02F18D05Q	2241	18N02F18L14P	3974	18N02F18H24I	5708	18N02F23Q09Z
509	18N02F13Q25Q	2242	18N02F18H14P	3975	18N02F18H04D	5709	18N02F23Q09J
510	18N02F13Q20Q	2243	18N02F18H09E	3976	18N02F18D19I	5710	18N02F23Q04J
511	18N02F13Q10V	2244	18N02F18H04Z	3977	18N02F18D14T	5711	18N02F23L19P
512	18N02F23Q05W	2245	18N02F18D14P	3978	18N02F18D04D	5712	18N02F23L14J
513	18N02F23L20B	2246	18N02F18D04U	3979	18N02F23Q09P	5713	18N02F23D19Z
514	18N02F23L15R	2247	18N02F18D04P	3980	18N02F23Q04U	5714	18N02F23D14E
515	18N02F23D20W	2248	18N02F13Q24Z	3981	18N02F23D19U	5715	18N02F23D09E
516	18N02F23D15G	2249	18N02F13Q14J	3982	18N02F23D14U	5716	18N02F18Q14Z
517	18N02F18H10G	2250	18N02F13Q09U	3983	18N02F23D09U	5717	18N02F18L24Z
518	18N02F18D25B	2251	18N02F23Q10F	3984	18N02F23D04P	5718	18N02F18L19E
519	18N02F18D05L	2252	18N02F23Q05Q	3985	18N02F18Q24J	5719	18N02F18H09P
520	18N02F13Q20L	2253	18N02F23D15Q	3986	18N02F18H09J	5720	18N02F18D09J
521	18N02F13Q15L	2254	18N02F23D10K	3987	18N02F18H04P	5721	18N02F18D09E
522	18N02F13Q15G	2255	18N02F23D10A	3988	18N02F18D24Z	5722	18N02F13Q19U
523	18N02F23Q15M	2256	18N02F23D05V	3989	18N02F18D19U	5723	18N02F13Q19J
524	18N02F23Q15T	2257	18N02F18Q15A	3990	18N02F13Q24P	5724	18N02F13Q19E
525	18N02F23Q10S	2258	18N02F18Q10V	3991	18N02F23Q05A	5725	18N02F13Q09P
526	18N02F23Q10M	2259	18N02F18Q10Q	3992	18N02F23L20Q	5726	18N02F23Q05V
527	18N02F23Q10H	2260	18N02F18L20V	3993	18N02F23D20F	5727	18N02F23Q05F
528	18N02F23L25Y	2261	18N02F18H10V	3994	18N02F23D15K	5728	18N02F23L20F
529	18N02F23L25M	2262	18N02F18H10Q	3995	18N02F23D15A	5729	18N02F23L20A





GOBERNACIÓN DE ANTIOQUIA



UNIDOS

530	18N02F23L20X	2263	18N02F18D25V	3996	18N02F23D05F	5730	18N02F23D25F
531	18N02F23L20I	2264	18N02F23L25W	3997	18N02F18Q25Q	5731	18N02F18Q10A
532	18N02F23L15S	2265	18N02F23L15L	3998	18N02F18Q20V	5732	18N02F18L20F
533	18N02F23D25D	2266	18N02F23D15W	3999	18N02F18Q10K	5733	18N02F18L15Q
534	18N02F23D20D	2267	18N02F23D05L	4000	18N02F18L15V	5734	18N02F18H10F
535	18N02F23D15S	2268	18N02F18Q20R	4001	18N02F18L15K	5735	18N02F18D25Q
536	18N02F23D10I	2269	18N02F18Q15B	4002	18N02F18L15A	5736	18N02F18D25F
537	18N02F23D05Y	2270	18N02F18Q10W	4003	18N02F18L10V	5737	18N02F18D25A
538	18N02F18Q20X	2271	18N02F18Q10R	4004	18N02F18H20K	5738	18N02F18D15V
539	18N02F18Q15C	2272	18N02F18Q05G	4005	18N02F18D10K	5739	18N02F18D05K
540	18N02F18Q05Y	2273	18N02F18L25W	4006	18N02F13Q25V	5740	18N02F18D05F
541	18N02F18Q05M	2274	18N02F18L25R	4007	18N02F13Q25K	5741	18N02F13Q15Q
542	18N02F18L25S	2275	18N02F18L20L	4008	18N02F13Q20V	5742	18N02F13Q15K
543	18N02F18L15X	2276	18N02F18L15R	4009	18N02F13Q20K	5743	18N02F23Q10R
544	18N02F18L15C	2277	18N02F18H05R	4010	18N02F13Q15F	5744	18N02F23Q10G
545	18N02F18H15H	2278	18N02F18D10B	4011	18N02F23Q10W	5745	18N02F23L25L
546	18N02F18H10X	2279	18N02F18D05R	4012	18N02F23Q05L	5746	18N02F23D10W
547	18N02F18H10D	2280	18N02F13Q25W	4013	18N02F23L25B	5747	18N02F23D05W
548	18N02F18D10H	2281	18N02F13Q25R	4014	18N02F23D25B	5748	18N02F23D05B
549	18N02F18D05X	2282	18N02F13Q25G	4015	18N02F23D20G	5749	18N02F18Q15W
550	18N02F13Q25S	2283	18N02F13Q15B	4016	18N02F23D15R	5750	18N02F18L20R
551	18N02F13Q15H	2284	18N02F23Q15D	4017	18N02F23D05G	5751	18N02F18H10L
552	18N02F13Q15I	2285	18N02F23L25T	4018	18N02F18Q25L	5752	18N02F18D25W
553	18N02F13Q15C	2286	18N02F23L25C	4019	18N02F18Q25G	5753	18N02F18D20L
554	18N02F23L25P	2287	18N02F23L20S	4020	18N02F18Q20L	5754	18N02F13Q20B
555	18N02F23L25E	2288	18N02F23L20N	4021	18N02F18Q20G	5755	18N02F13Q15W
556	18N02F23D25J	2289	18N02F23L20H	4022	18N02F18Q10G	5756	18N02F23Q15I
557	18N02F23D10U	2290	18N02F23D25I	4023	18N02F18Q05R	5757	18N02F23Q05Y
558	18N02F23D10J	2291	18N02F23D20M	4024	18N02F18L10W	5758	18N02F23L20T
559	18N02F18Q25U	2292	18N02F23D15N	4025	18N02F18H20G	5759	18N02F23L15T
560	18N02F18Q25J	2293	18N02F23D15I	4026	18N02F18H15R	5760	18N02F23L15N
561	18N02F18Q25E	2294	18N02F23D10M	4027	18N02F18H15L	5761	18N02F23D20X
562	18N02F18Q15J	2295	18N02F23D05H	4028	18N02F18H15G	5762	18N02F23D15X
563	18N02F18Q10U	2296	18N02F23D05I	4029	18N02F18H10R	5763	18N02F23D15Y
564	18N02F18L25U	2297	18N02F23D05C	4030	18N02F18H05G	5764	18N02F23D10S
565	18N02F18L15P	2298	18N02F18Q25S	4031	18N02F18D25G	5765	18N02F23D10N
566	18N02F18H05Z	2299	18N02F18Q20Y	4032	18N02F18D15W	5766	18N02F23D10H





GOBERNACIÓN DE ANTIOQUIA



UNIDOS

567	18N02F18D05Z	2300	18N02F18Q20T	4033	18N02F18D05G	5767	18N02F23D10D
568	18N02F18D05E	2301	18N02F18Q15T	4034	18N02F13Q10W	5768	18N02F18Q25D
569	18N02F13Q25Z	2302	18N02F18Q10M	4035	18N02F13Q10R	5769	18N02F18Q20C
570	18N02F13Q20E	2303	18N02F18L25X	4036	18N02F23Q10T	5770	18N02F18Q15N
571	18N02F24M01K	2304	18N02F18L25N	4037	18N02F18Q25I	5771	18N02F18Q15I
572	18N02F24I21Q	2305	18N02F18L20X	4038	18N02F18Q15X	5772	18N02F18Q10Y
573	18N02F24I11V	2306	18N02F18L20Y	4039	18N02F18Q15D	5773	18N02F18Q10T
574	18N02F24I11F	2307	18N02F18L15S	4040	18N02F18Q10X	5774	18N02F18Q05H
575	18N02F24A06Q	2308	18N02F18L15N	4041	18N02F18Q10N	5775	18N02F18Q05D
576	18N02F24A01V	2309	18N02F18H10Y	4042	18N02F18Q10H	5776	18N02F18L20H
577	18N02F19M11V	2310	18N02F18H10T	4043	18N02F18Q05S	5777	18N02F18L15M
578	18N02F19M11Q	2311	18N02F18H10C	4044	18N02F18Q05T	5778	18N02F18L15I
579	18N02F19M06A	2312	18N02F18D25C	4045	18N02F18L25M	5779	18N02F18H10S
580	18N02F19I21Q	2313	18N02F18D20S	4046	18N02F18L25D	5780	18N02F18H05S
581	18N02F19I16F	2314	18N02F18D20T	4047	18N02F18L20D	5781	18N02F18H05H
582	18N02F14M21Q	2315	18N02F18D20H	4048	18N02F18H20H	5782	18N02F18D25H
583	18N02F14M21F	2316	18N02F18D20D	4049	18N02F18H15S	5783	18N02F18D20M
584	18N02F24M06G	2317	18N02F18D15Y	4050	18N02F18H10N	5784	18N02F18D05N
585	18N02F24I21L	2318	18N02F18D05Y	4051	18N02F18H10I	5785	18N02F18D05D
586	18N02F24I21G	2319	18N02F18D05M	4052	18N02F18D25M	5786	18N02F13Q20N
587	18N02F24I16W	2320	18N02F13Q25X	4053	18N02F18D20Y	5787	18N02F13Q20I
588	18N02F24A06R	2321	18N02F13Q25Y	4054	18N02F18D05I	5788	18N02F13Q20D
589	18N02F24A06B	2322	18N02F13Q20T	4055	18N02F13Q25D	5789	18N02F13Q15D
590	18N02F24A01G	2323	18N02F13Q10N	4056	18N02F13Q20H	5790	18N02F13Q10S
591	18N02F19M21W	2324	18N02F23Q10E	4057	18N02F13Q15M	5791	18N02F23Q10P
592	18N02F19M06G	2325	18N02F23L25J	4058	18N02F13Q15N	5792	18N02F23L20J
593	18N02F19I21R	2326	18N02F23L20E	4059	18N02F13Q10X	5793	18N02F23L15U
594	18N02F19I21B	2327	18N02F23L15P	4060	18N02F23Q15Z	5794	18N02F23D15U
595	18N02F19I16W	2328	18N02F23D05Z	4061	18N02F23Q15E	5795	18N02F23D15E
596	18N02F19I11L	2329	18N02F18Q25Z	4062	18N02F23Q05P	5796	18N02F23D05E
597	18N02F19A01G	2330	18N02F18Q20P	4063	18N02F23Q05J	5797	18N02F18Q15P
598	18N02F24M01X	2331	18N02F18Q10Z	4064	18N02F23L20P	5798	18N02F18Q15E
599	18N02F24I16H	2332	18N02F18Q05P	4065	18N02F23D20E	5799	18N02F18Q10E
600	18N02F24I11S	2333	18N02F18L25J	4066	18N02F18Q20E	5800	18N02F18L25P
601	18N02F24I06H	2334	18N02F18H10P	4067	18N02F18Q05J	5801	18N02F13Q25E
602	18N02F24I01X	2335	18N02F18D20P	4068	18N02F18L20P	5802	18N02F24M01F
603	18N02F24A21X	2336	18N02F18D20J	4069	18N02F18D05J	5803	18N02F24I16K





604	18N02F24A16H	2337	18N02F18D05P	4070	18N02F13Q25U	5804	18N02F24A16Q
605	18N02F24A11S	2338	18N02F13Q20Z	4071	18N02F13Q15E	5805	18N02F24A16A
606	18N02F24A06S	2339	18N02F24M06V	4072	18N02F24M11V	5806	18N02F24A06V
607	18N02F19M11M	2340	18N02F24M01Q	4073	18N02F24M11K	5807	18N02F24A06K
608	18N02F19I16S	2341	18N02F24M01A	4074	18N02F24I16A	5808	18N02F24A01Q
609	18N02F14M16S	2342	18N02F24I16Q	4075	18N02F24A21F	5809	18N02F19M16K
610	18N02F24M01D	2343	18N02F24I16F	4076	18N02F24A16K	5810	18N02F19M11A
611	18N02F24I06Y	2344	18N02F24A16V	4077	18N02F24A01F	5811	18N02F19I16V
612	18N02F24I06I	2345	18N02F24A06F	4078	18N02F24A01A	5812	18N02F19I11V
613	18N02F24E21D	2346	18N02F24A06A	4079	18N02F19M21Q	5813	18N02F19I11F
614	18N02F24E16N	2347	18N02F19M16A	4080	18N02F19M01V	5814	18N02F19E06A
615	18N02F24E11D	2348	18N02F14M16F	4081	18N02F19I16A	5815	18N02F19A01V
616	18N02F24A11D	2349	18N02F24M11B	4082	18N02F19A16F	5816	18N02F19A01K
617	18N02F19M16N	2350	18N02F24M06R	4083	18N02F19A01Q	5817	18N02F14M16K
618	18N02F19A01I	2351	18N02F24I21B	4084	18N02F24M01W	5818	18N02F24M11R
619	18N02F24I11Z	2352	18N02F24A16L	4085	18N02F24M01L	5819	18N02F24M11G
620	18N02F24I11U	2353	18N02F24A01B	4086	18N02F24I21R	5820	18N02F24I16R
621	18N02F24E21U	2354	18N02F19M21G	4087	18N02F24I11R	5821	18N02F24I16L
622	18N02F24E06P	2355	18N02F19M16G	4088	18N02F24I11G	5822	18N02F24I11L
623	18N02F24E01U	2356	18N02F19M11B	4089	18N02F24A16R	5823	18N02F24A16W
624	18N02F24A21J	2357	18N02F19I16G	4090	18N02F24A11B	5824	18N02F24A16B
625	18N02F24A16U	2358	18N02F19A01L	4091	18N02F24A06L	5825	18N02F24A11G
626	18N02F24A16J	2359	18N02F14M21R	4092	18N02F19M21L	5826	18N02F24A01R
627	18N02F24A06P	2360	18N02F24M06C	4093	18N02F19M06W	5827	18N02F24A01L
628	18N02F24A01E	2361	18N02F24M01S	4094	18N02F19M06B	5828	18N02F19I11W
629	18N02F19M21P	2362	18N02F24I11X	4095	18N02F19I21L	5829	18N02F19A01R
630	18N02F14M16Z	2363	18N02F24I11M	4096	18N02F19I16R	5830	18N02F24M11S
631	18N02F24M12F	2364	18N02F24I11C	4097	18N02F19I16L	5831	18N02F24M06M
632	18N02F24I22A	2365	18N02F24I06X	4098	18N02F19I11R	5832	18N02F24M06H
633	18N02F24I12F	2366	18N02F24I06M	4099	18N02F14M21G	5833	18N02F24I16M
634	18N02F24E22F	2367	18N02F24E16S	4100	18N02F14M21B	5834	18N02F24I16C
635	18N02F24E12Q	2368	18N02F24E16M	4101	18N02F14M16W	5835	18N02F24E21H
636	18N02F24E07K	2369	18N02F24E16C	4102	18N02F14M16G	5836	18N02F24E16H
637	18N02F24E07F	2370	18N02F24A01H	4103	18N02F14M16B	5837	18N02F24E06X
638	18N02F24E02V	2371	18N02F19M21S	4104	18N02F24M11X	5838	18N02F24A06C
639	18N02F24A17V	2372	18N02F19M06S	4105	18N02F24M01H	5839	18N02F19M21M
640	18N02F24A17A	2373	18N02F19M06M	4106	18N02F24I21S	5840	18N02F19M11H





GOBERNACIÓN DE ANTIOQUIA



641	18N02F24A02K	2374	18N02F14M21M	4107	18N02F24I16S	5841	18N02F19M11C
642	18N02F19M17K	2375	18N02F14M21C	4108	18N02F24E21X	5842	18N02F19M06X
643	18N02F19A02F	2376	18N02F24M11D	4109	18N02F24E21C	5843	18N02F19I21C
644	18N02F14M17V	2377	18N02F24M01T	4110	18N02F24E16X	5844	18N02F19A01H
645	18N02F24M12W	2378	18N02F24I11N	4111	18N02F24A21M	5845	18N02F14M16H
646	18N02F24M12B	2379	18N02F24I01I	4112	18N02F24A06X	5846	18N02F24M11Y
647	18N02F24M07G	2380	18N02F24I01D	4113	18N02F24A06M	5847	18N02F24M11N
648	18N02F24M02G	2381	18N02F24E21I	4114	18N02F24A01C	5848	18N02F24M01N
649	18N02F24I17G	2382	18N02F24E06Y	4115	18N02F19M16H	5849	18N02F24I16T
650	18N02F24I12L	2383	18N02F24E01T	4116	18N02F19M11S	5850	18N02F24I16N
651	18N02F24I12G	2384	18N02F24A21Y	4117	18N02F19A01M	5851	18N02F24I11I
652	18N02F24I07R	2385	18N02F24A16N	4118	18N02F19A01C	5852	18N02F24I06N
653	18N02F24E22B	2386	18N02F24A11I	4119	18N02F24M06N	5853	18N02F24E11Y
654	18N02F24E07B	2387	18N02F24A01N	4120	18N02F24M01I	5854	18N02F24A06T
655	18N02F24E02W	2388	18N02F19M06Y	4121	18N02F24I11T	5855	18N02F24A06I
656	18N02F24A22G	2389	18N02F14M21T	4122	18N02F24I11D	5856	18N02F19M21Y
657	18N02F24A17L	2390	18N02F24M11E	4123	18N02F24I01Y	5857	18N02F19M21T
658	18N02F24A17B	2391	18N02F24M06E	4124	18N02F24E16T	5858	18N02F19M16Y
659	18N02F24A12G	2392	18N02F24M01U	4125	18N02F24A11N	5859	18N02F19M16I
660	18N02F24A02L	2393	18N02F24M01J	4126	18N02F24A01Y	5860	18N02F19M11Y
661	18N02F19M17R	2394	18N02F24I21U	4127	18N02F24A01I	5861	18N02F19I21I
662	18N02F19M12R	2395	18N02F24I21J	4128	18N02F24A01D	5862	18N02F14M21D
663	18N02F24M02C	2396	18N02F24I06J	4129	18N02F19M16D	5863	18N02F24M01Z
664	18N02F24I22X	2397	18N02F24I06E	4130	18N02F14M21I	5864	18N02F24I21Z
665	18N02F24I12X	2398	18N02F24I01J	4131	18N02F14M16N	5865	18N02F24I21E
666	18N02F24I12S	2399	18N02F24E16E	4132	18N02F24M11Z	5866	18N02F24I16E
667	18N02F24I12M	2400	18N02F24A11P	4133	18N02F24I16P	5867	18N02F24I06U
668	18N02F24I07X	2401	18N02F24A06Z	4134	18N02F24I11P	5868	18N02F24I01P
669	18N02F24I02X	2402	18N02F24A01P	4135	18N02F24I11J	5869	18N02F24E06U
670	18N02F24E17H	2403	18N02F19M21Z	4136	18N02F24I06Z	5870	18N02F24A21U
671	18N02F24E07X	2404	18N02F19M21E	4137	18N02F24E16U	5871	18N02F24A16Z
672	18N02F24E07M	2405	18N02F19M16Z	4138	18N02F24E16P	5872	18N02F24A06E
673	18N02F24A22X	2406	18N02F24M12A	4139	18N02F24E11J	5873	18N02F24A01J
674	18N02F24A22S	2407	18N02F24M07V	4140	18N02F24A21P	5874	18N02F19M21U
675	18N02F24A22C	2408	18N02F24M07K	4141	18N02F24A11Z	5875	18N02F19M16P
676	18N02F24A12H	2409	18N02F24M07A	4142	18N02F24A06U	5876	18N02F19I21E
677	18N02F24A07S	2410	18N02F24I22F	4143	18N02F19M16U	5877	18N02F14M21U





678	18N02F19M22C	2411	18N02F24I12Q	4144	18N02F14M21E	5878	18N02F24M07Q
679	18N02F19M17X	2412	18N02F24I12A	4145	18N02F14M16J	5879	18N02F24I22Q
680	18N02F19M17S	2413	18N02F24E17F	4146	18N02F14M16E	5880	18N02F24E22Q
681	18N02F14M22C	2414	18N02F24E17A	4147	18N02F24M12Q	5881	18N02F24E17Q
682	18N02F24I22N	2415	18N02F24E12V	4148	18N02F24M02Q	5882	18N02F24A22V
683	18N02F24I12Y	2416	18N02F24E02Q	4149	18N02F24M02A	5883	18N02F24A07V
684	18N02F24I12D	2417	18N02F24A12K	4150	18N02F24I17Q	5884	18N02F24A07K
685	18N02F24I07I	2418	18N02F24A07A	4151	18N02F24I17F	5885	18N02F24A02Q
686	18N02F24E17Y	2419	18N02F19M22F	4152	18N02F24I02V	5886	18N02F24A02A
687	18N02F24E17N	2420	18N02F14M22F	4153	18N02F24I02F	5887	18N02F19M17Q
688	18N02F24A17T	2421	18N02F14M17Q	4154	18N02F24E07Q	5888	18N02F19A02K
689	18N02F24A17N	2422	18N02F24M07W	4155	18N02F24A22Q	5889	18N02F24M07R
690	18N02F24A12T	2423	18N02F24M02R	4156	18N02F24A22A	5890	18N02F24I17B
691	18N02F19M22Z	2424	18N02F24M02B	4157	18N02F24A17K	5891	18N02F24I12R
692	18N02F19M17U	2425	18N02F24I22B	4158	18N02F24A12Q	5892	18N02F24I07G
693	18N02F19M17E	2426	18N02F24I07W	4159	18N02F24A12F	5893	18N02F24E12B
694	18N02F24A13Q	2427	18N02F24I02G	4160	18N02F19M22Q	5894	18N02F24A17W
695	18N02F24A03Q	2428	18N02F24E17R	4161	18N02F19M22A	5895	18N02F24A07L
696	18N02F19M18Q	2429	18N02F24E17B	4162	18N02F19M12Q	5896	18N02F24A07G
697	18N02F19M18R	2430	18N02F24E12L	4163	18N02F24M12R	5897	18N02F19M17L
698	18N02F19M13R	2431	18N02F24A22L	4164	18N02F24M12G	5898	18N02F19M17G
699	18N02F24A18H	2432	18N02F19M22W	4165	18N02F24I17W	5899	18N02F19M17B
700	18N02F24A03X	2433	18N02F19M22B	4166	18N02F24I12B	5900	18N02F19A02B
701	18N02F19M23M	2434	18N02F19M12W	4167	18N02F24I02W	5901	18N02F14M22L
702	18N02F19M18M	2435	18N02F24M02H	4168	18N02F24I02L	5902	18N02F14M22B
703	18N02F19M18C	2436	18N02F24I22M	4169	18N02F24E22L	5903	18N02F24M07X
704	18N02F19M13M	2437	18N02F24I22H	4170	18N02F24E22G	5904	18N02F24I17H
705	18N02F24A18I	2438	18N02F24I22C	4171	18N02F24E12R	5905	18N02F24I07C
706	18N02F24A13N	2439	18N02F24I12C	4172	18N02F24E07R	5906	18N02F24I02H
707	18N02F24A03I	2440	18N02F24I07M	4173	18N02F24E07L	5907	18N02F24E17S
708	18N02F19M18N	2441	18N02F24E22X	4174	18N02F24E02B	5908	18N02F24E17M
709	18N02F19M18I	2442	18N02F24E02X	4175	18N02F24A22B	5909	18N02F24E12X
710	18N02F24A08Z	2443	18N02F24E02H	4176	18N02F24A12L	5910	18N02F24E12S
711	18N02F24A08E	2444	18N02F24A12M	4177	18N02F24A02B	5911	18N02F24A17S
712	18N02F24A03Z	2445	18N02F24A07H	4178	18N02F24M12H	5912	18N02F24A17M
713	18N02F24A03U	2446	18N02F14M22M	4179	18N02F24M07S	5913	18N02F24A12X
714	18N02F24A03J	2447	18N02F24M02D	4180	18N02F24M07H	5914	18N02F24A02H





GOBERNACIÓN DE ANTIOQUIA



UNIDOS

715	18N02F19M23P	2448	18N02F24I07Y	4181	18N02F24M02X	5915	18N02F19M22X
716	18N02F19M18E	2449	18N02F24I02Y	4182	18N02F24E17C	5916	18N02F24M07Y
717	18N02F19M08Z	2450	18N02F24E22T	4183	18N02F24E12H	5917	18N02F24E22Y
718	18N02F24A04F	2451	18N02F24E02T	4184	18N02F24E12C	5918	18N02F24E07Y
719	18N02F19M14A	2452	18N02F24A17J	4185	18N02F24E02S	5919	18N02F24E07D
720	18N02F19M09F	2453	18N02F24A07Y	4186	18N02F24E02C	5920	18N02F24E02N
721	18N02F24A09B	2454	18N02F24A02Y	4187	18N02F24A12C	5921	18N02F24E02D
722	18N02F24A04W	2455	18N02F19M22J	4188	18N02F24A02S	5922	18N02F24A22Y
723	18N02F19M24L	2456	18N02F19M17N	4189	18N02F24A02C	5923	18N02F24A17Y
724	18N02F24A19C	2457	18N02F19M12Z	4190	18N02F19M12X	5924	18N02F24A07Z
725	18N02F19M24M	2458	18N02F24A08Q	4191	18N02F14M22H	5925	18N02F19M22Y
726	18N02F19M24C	2459	18N02F24A08F	4192	18N02F24M12Y	5926	18N02F19M22U
727	18N02F24A04Y	2460	18N02F24A03F	4193	18N02F24M02N	5927	18N02F19M17I
728	18N02F19M24Y	2461	18N02F19M18V	4194	18N02F24I22I	5928	18N02F19M17D
729	18N02F19M24I	2462	18N02F19M13F	4195	18N02F24I22D	5929	18N02F24A13A
730	18N02F19M19T	2463	18N02F24A13G	4196	18N02F24I12T	5930	18N02F24A03V
731	18N02F19M19I	2464	18N02F24A13B	4197	18N02F24I12N	5931	18N02F19M23F
732	18N02F19M19D	2465	18N02F24A08B	4198	18N02F24I12I	5932	18N02F19M23A
733	18N02F19M09Y	2466	18N02F19M18G	4199	18N02F24E22N	5933	18N02F19M13V
734	18N02F24A10V	2467	18N02F19M08R	4200	18N02F24E17T	5934	18N02F19M23R
735	18N02F24A09P	2468	18N02F19M23H	4201	18N02F24A22T	5935	18N02F19M18L
736	18N02F24A10A	2469	18N02F19M13X	4202	18N02F24A12N	5936	18N02F24A18C
737	18N02F24A04U	2470	18N02F19M08X	4203	18N02F24A02U	5937	18N02F24A13S
738	18N02F24A05A	2471	18N02F19M08M	4204	18N02F24A02I	5938	18N02F24A13H
739	18N02F19M25Q	2472	18N02F24A03T	4205	18N02F24A02D	5939	18N02F24A13C
740	18N02F19M25F	2473	18N02F19M13Y	4206	18N02F19M22P	5940	18N02F19M23S
741	18N02F24A15W	2474	18N02F24A08J	4207	18N02F19M12U	5941	18N02F19M18S
742	18N02F24A10W	2475	18N02F19M23Z	4208	18N02F24A18A	5942	18N02F19M13H
743	18N02F24A05L	2476	18N02F19M13J	4209	18N02F24A08V	5943	18N02F24A18D
744	18N02F19M15L	2477	18N02F24A14V	4210	18N02F24A13W	5944	18N02F24A13Y
745	18N02F24A10S	2478	18N02F24A14Q	4211	18N02F24A08W	5945	18N02F19M18Y
746	18N02F24A05X	2479	18N02F24A14F	4212	18N02F24A03R	5946	18N02F19M18T
747	18N02F24A05S	2480	18N02F24A14A	4213	18N02F19M23L	5947	18N02F24A13J
748	18N02F19M15M	2481	18N02F24A09F	4214	18N02F19M13L	5948	18N02F24A08U
749	18N02F24A20I	2482	18N02F19M14V	4215	18N02F19M08L	5949	18N02F19M08P
750	18N02F24A15Y	2483	18N02F24A09G	4216	18N02F24A08M	5950	18N02F19M08J
751	18N02F24A05D	2484	18N02F19M24W	4217	18N02F24A08C	5951	18N02F24A14K





GOBERNACIÓN DE ANTIOQUIA



UNIDOS

752	18N02F19M25I	2485	18N02F19M24B	4218	18N02F24A03C	5952	18N02F24A04A
753	18N02F19M15Y	2486	18N02F19M19B	4219	18N02F24A08Y	5953	18N02F19M24F
754	18N02F19M15N	2487	18N02F19M14L	4220	18N02F24A03N	5954	18N02F19M19V
755	18N02F24A20J	2488	18N02F24A14S	4221	18N02F24A03D	5955	18N02F19M19F
756	18N02F24A10U	2489	18N02F24A09S	4222	18N02F19M13N	5956	18N02F19M14F
757	18N02F24A10J	2490	18N02F19M14M	4223	18N02F24A13P	5957	18N02F19M09Q
758	18N02F19M25E	2491	18N02F19M09X	4224	18N02F24A13E	5958	18N02F24A09R
759	18N02F19M20P	2492	18N02F24A19D	4225	18N02F19M23U	5959	18N02F24A04R
760	18N02F19M20J	2493	18N02F24A14Y	4226	18N02F24A09K	5960	18N02F19M24R
761	18N02F19M15J	2494	18N02F24A09Y	4227	18N02F19M24A	5961	18N02F19M24G
762	18N02F24B01A	2495	18N02F19M09N	4228	18N02F19M14Q	5962	18N02F24A04X
763	18N02F19N21F	2496	18N02F24A19J	4229	18N02F19M14R	5963	18N02F19M24S
764	18N02F19N11F	2497	18N02F24A20F	4230	18N02F19M14B	5964	18N02F19M19C
765	18N02F24B01L	2498	18N02F24A14U	4231	18N02F24A14M	5965	18N02F19M14H
766	18N02F19N21G	2499	18N02F24A15Q	4232	18N02F19M19M	5966	18N02F24A09T
767	18N02F24B01H	2500	18N02F24A09Z	4233	18N02F19M09H	5967	18N02F24A04I
768	18N02F19N16X	2501	18N02F24A04J	4234	18N02F24A19I	5968	18N02F19M14N
769	18N02F19N16H	2502	18N02F19M19E	4235	18N02F24A14I	5969	18N02F19M14I
770	18N02F19N16C	2503	18N02F19M14E	4236	18N02F19M19Y	5970	18N02F24A14P
771	18N02F19N21Y	2504	18N02F19M09Z	4237	18N02F19M14Y	5971	18N02F24A15F
772	18N02F19N11N	2505	18N02F24A15R	4238	18N02F24A19E	5972	18N02F24A04Z
773	18N02F24B16J	2506	18N02F24A05R	4239	18N02F24A09U	5973	18N02F19M24U
774	18N02F24B11U	2507	18N02F24A20H	4240	18N02F24A10Q	5974	18N02F19M19J
775	18N02F24B06Z	2508	18N02F24A15X	4241	18N02F19M25V	5975	18N02F19M15V
776	18N02F24B06J	2509	18N02F24A10X	4242	18N02F19M10V	5976	18N02F19M15K
777	18N02F24B01Z	2510	18N02F24A10Y	4243	18N02F19M09P	5977	18N02F19M09U
778	18N02F24B01P	2511	18N02F24A10I	4244	18N02F19M25R	5978	18N02F24A15G
779	18N02F24B01J	2512	18N02F24A10D	4245	18N02F19M25L	5979	18N02F24A10R
780	18N02F19N16U	2513	18N02F24A05N	4246	18N02F19M20G	5980	18N02F24A10G
781	18N02F19N16P	2514	18N02F19M20Y	4247	18N02F19M20B	5981	18N02F19M25B
782	18N02F19N16J	2515	18N02F19M20I	4248	18N02F19M15W	5982	18N02F19M10W
783	18N02F19N16E	2516	18N02F24A15P	4249	18N02F24A15H	5983	18N02F24A20C
784	18N02F24B17A	2517	18N02F19M25U	4250	18N02F19M20H	5984	18N02F24A15S
785	18N02F24B12Q	2518	18N02F19M25J	4251	18N02F24A10N	5985	18N02F24A10M
786	18N02F24B12L	2519	18N02F19M20E	4252	18N02F19M20T	5986	18N02F24A05M
787	18N02F24B07R	2520	18N02F24B06V	4253	18N02F19M15I	5987	18N02F19M25X
788	18N02F24B02Q	2521	18N02F24B01K	4254	18N02F24A15Z	5988	18N02F19M25S





GOBERNACIÓN DE ANTIOQUIA



UNIDOS

789	18N02F19N22A	2522	18N02F24B01R	4255	18N02F24A10E	5989	18N02F19M15X
790	18N02F19N17R	2523	18N02F24B01G	4256	18N02F19M15U	5990	18N02F19M10X
791	18N02F19N17K	2524	18N02F19N21B	4257	18N02F24B16F	5991	18N02F19M20D
792	18N02F19N17F	2525	18N02F19N11R	4258	18N02F19N21K	5992	18N02F24A05E
793	18N02F24B12X	2526	18N02F19N11G	4259	18N02F24B11W	5993	18N02F19M25Z
794	18N02F24B02X	2527	18N02F24B16H	4260	18N02F24B11L	5994	18N02F24B06Q
795	18N02F24B02S	2528	18N02F19N21S	4261	18N02F24B06G	5995	18N02F24B06F
796	18N02F24B02H	2529	18N02F24B11I	4262	18N02F19N16B	5996	18N02F24B01V
797	18N02F19N22S	2530	18N02F24B06N	4263	18N02F24B11S	5997	18N02F24B01F
798	18N02F19N17C	2531	18N02F19N11Y	4264	18N02F24B06C	5998	18N02F19N21V
799	18N02F24B17D	2532	18N02F24B11E	4265	18N02F24B01M	5999	18N02F19N21Q
800	18N02F19N22Y	2533	18N02F19N11U	4266	18N02F19N16S	6000	18N02F19N21A
801	18N02F19N17D	2534	18N02F24B17F	4267	18N02F19N11H	6001	18N02F19N11K
802	18N02F19N07T	2535	18N02F24B12R	4268	18N02F24B16D	6002	18N02F24B16B
803	18N02F19N22U	2536	18N02F24B12A	4269	18N02F24B11N	6003	18N02F24B06B
804	18N02F19N17P	2537	18N02F24B12B	4270	18N02F24B06T	6004	18N02F19N11W
805	18N02F19N12J	2538	18N02F24B07V	4271	18N02F24B01I	6005	18N02F24B06H
806	18N02F24B18A	2539	18N02F24B07L	4272	18N02F19N21Z	6006	18N02F19N21X
807	18N02F24B13A	2540	18N02F24B02W	4273	18N02F19N21P	6007	18N02F19N21M
808	18N02F24B03V	2541	18N02F24B02L	4274	18N02F19N11J	6008	18N02F19N16M
809	18N02F24B03A	2542	18N02F24B02G	4275	18N02F24B12W	6009	18N02F19N11M
810	18N02F19N23V	2543	18N02F24B02A	4276	18N02F19N22L	6010	18N02F24B11D
811	18N02F19N23K	2544	18N02F19N22Q	4277	18N02F19N22B	6011	18N02F24B06Y
812	18N02F19N13F	2545	18N02F19N17W	4278	18N02F19N17Q	6012	18N02F24B01N
813	18N02F24B18G	2546	18N02F19N12F	4279	18N02F19N17A	6013	18N02F19N21N
814	18N02F19N23G	2547	18N02F19N12G	4280	18N02F19N12V	6014	18N02F24B11P
815	18N02F19N23B	2548	18N02F24B02M	4281	18N02F19N12Q	6015	18N02F24B06U
816	18N02F19N13B	2549	18N02F19N22X	4282	18N02F24B12C	6016	18N02F24B06P
817	18N02F19N08L	2550	18N02F19N22M	4283	18N02F19N17H	6017	18N02F24B06E
818	18N02F19N03B	2551	18N02F19N22H	4284	18N02F19N12S	6018	18N02F24B01U
819	18N02F24B18H	2552	18N02F19N17M	4285	18N02F24B12I	6019	18N02F24B01E
820	18N02F24B13H	2553	18N02F24B17I	4286	18N02F24B12D	6020	18N02F24B17B
821	18N02F24B03C	2554	18N02F24B02I	4287	18N02F24B07I	6021	18N02F24B12F
822	18N02F19N23H	2555	18N02F19N22N	4288	18N02F19N22T	6022	18N02F24B07B
823	18N02F19N08S	2556	18N02F19N12T	4289	18N02F19N22D	6023	18N02F24B02R
824	18N02F19J23H	2557	18N02F24B12E	4290	18N02F19N17N	6024	18N02F19N22V
825	18N02F24B13N	2558	18N02F19N17U	4291	18N02F19N12Y	6025	18N02F24B02B





GOBERNACIÓN DE ANTIOQUIA



UNIDOS

826	18N02F24B08I	2559	18N02F19N12Z	4292	18N02F24B12J	6026	18N02F19N22F
827	18N02F24B03T	2560	18N02F19N07U	4293	18N02F24B02U	6027	18N02F19N22G
828	18N02F24B03I	2561	18N02F19N18F	4294	18N02F19N22E	6028	18N02F19N12K
829	18N02F19N03N	2562	18N02F19N18A	4295	18N02F19N17J	6029	18N02F19N22C
830	18N02F19J23I	2563	18N02F19N08K	4296	18N02F19N17E	6030	18N02F19N12H
831	18N02F24B13U	2564	18N02F19N08F	4297	18N02F24B18F	6031	18N02F24B12T
832	18N02F24B13P	2565	18N02F19J23K	4298	18N02F24B13K	6032	18N02F24B07Y
833	18N02F24B08P	2566	18N02F19J23F	4299	18N02F24B13F	6033	18N02F19N17Y
834	18N02F24B08E	2567	18N02F19J23A	4300	18N02F24B03Q	6034	18N02F19N12D
835	18N02F19N03U	2568	18N02F24B18B	4301	18N02F19N23Q	6035	18N02F19N07N
836	18N02F19J23U	2569	18N02F24B08B	4302	18N02F19N23F	6036	18N02F19N07I
837	18N02F19J23J	2570	18N02F24B03W	4303	18N02F19N18V	6037	18N02F24B12U
838	18N02F24B09F	2571	18N02F19N13G	4304	18N02F24B03G	6038	18N02F24B07P
839	18N02F24B09A	2572	18N02F19N08R	4305	18N02F19N18B	6039	18N02F24B07E
840	18N02F19N19F	2573	18N02F19N13S	4306	18N02F19N13R	6040	18N02F24B02Z
841	18N02F19N14V	2574	18N02F19N08X	4307	18N02F19N03G	6041	18N02F24B02P
842	18N02F24B04X	2575	18N02F19N08C	4308	18N02F24B13S	6042	18N02F19N17Z
843	18N02F19N19S	2576	18N02F24B13D	4309	18N02F24B13C	6043	18N02F19N12P
844	18N02F19N14L	2577	18N02F19N23T	4310	18N02F24B08X	6044	18N02F19N02U
845	18N02F19N14M	2578	18N02F19N23I	4311	18N02F24B08C	6045	18N02F24B08Q
846	18N02F19N14B	2579	18N02F19N23D	4312	18N02F24B03H	6046	18N02F19N23A
847	18N02F19N04X	2580	18N02F19N18N	4313	18N02F19N23X	6047	18N02F19N13Q
848	18N02F24B19D	2581	18N02F24B18J	4314	18N02F19N18H	6048	18N02F19J23Q
849	18N02F24B09T	2582	18N02F24B18E	4315	18N02F19N18C	6049	18N02F24B13L
850	18N02F24B09I	2583	18N02F24B13E	4316	18N02F19N08M	6050	18N02F24B08W
851	18N02F24B09D	2584	18N02F24B03P	4317	18N02F19N03C	6051	18N02F24B03L
852	18N02F19N19T	2585	18N02F19N23Z	4318	18N02F24B18D	6052	18N02F24B03B
853	18N02F19N14Y	2586	18N02F19N23P	4319	18N02F24B08D	6053	18N02F19N18W
854	18N02F19N24Z	2587	18N02F24B19A	4320	18N02F24B03D	6054	18N02F19N08G
855	18N02F19N19Z	2588	18N02F19N24F	4321	18N02F19N18Y	6055	18N02F19N03R
856	18N02F24B15Q	2589	18N02F19N19A	4322	18N02F19N18D	6056	18N02F19J23L
857	18N02F24B15K	2590	18N02F24B19H	4323	18N02F19N13Y	6057	18N02F24B13X
858	18N02F19N25V	2591	18N02F24B09X	4324	18N02F19N08Y	6058	18N02F24B03M
859	18N02F19N25F	2592	18N02F24B09S	4325	18N02F19N08T	6059	18N02F19N18M
860	18N02F19N20W	2593	18N02F24B04R	4326	18N02F19N03I	6060	18N02F19N13C
861	18N02F19N15W	2594	18N02F24B04L	4327	18N02F19J23N	6061	18N02F19N03S
862	18N02F24B15H	2595	18N02F24B04M	4328	18N02F19N23E	6062	18N02F19J23M





GOBERNACIÓN DE ANTIOQUIA



UNIDOS

863	18N02F24B15C	2596	18N02F24B04G	4329	18N02F19N13E	6063	18N02F19N08N
864	18N02F24B10S	2597	18N02F19N19M	4330	18N02F19N08J	6064	18N02F24B08Z
865	18N02F24B05H	2598	18N02F19N19H	4331	18N02F24B14Q	6065	18N02F24B03Z
866	18N02F24B05C	2599	18N02F19N14G	4332	18N02F19N09F	6066	18N02F24B03U
867	18N02F19N25X	2600	18N02F19N14C	4333	18N02F24B14L	6067	18N02F24B03J
868	18N02F19N20S	2601	18N02F19N09W	4334	18N02F24B14H	6068	18N02F24B14F
869	18N02F19N20P	2602	18N02F19N09G	4335	18N02F24B09W	6069	18N02F19N24K
870	18N02F19N20E	2603	18N02F19N09H	4336	18N02F24B09R	6070	18N02F19N09V
871	18N02F24C16A	2604	18N02F19N09C	4337	18N02F24B09C	6071	18N02F24B14X
872	18N02F19P16K	2605	18N02F24B09Y	4338	18N02F24B04H	6072	18N02F24B14B
873	18N02F24C16G	2606	18N02F24B04Y	4339	18N02F19N19X	6073	18N02F24B09L
874	18N02F24C11B	2607	18N02F24B04D	4340	18N02F19N19G	6074	18N02F24B09M
875	18N02F23P17V	2608	18N02F24B19J	4341	18N02F24B14N	6075	18N02F24B09G
876	18N02F23P17G	2609	18N02F24B14Z	4342	18N02F24B14D	6076	18N02F19N24H
877	18N02F23P17B	2610	18N02F19N24U	4343	18N02F24B04I	6077	18N02F19N09S
878	18N02F23P07W	2611	18N02F19N25K	4344	18N02F19N04T	6078	18N02F19N04R
879	18N02F23P07L	2612	18N02F24B20H	4345	18N02F24B14E	6079	18N02F24B19I
880	18N02F23P02W	2613	18N02F24B20C	4346	18N02F24B09E	6080	18N02F24B14T
881	18N02F23P07C	2614	18N02F24B15M	4347	18N02F19N19U	6081	18N02F19N19Y
882	18N02F23P07Y	2615	18N02F24B05Z	4348	18N02F24B15V	6082	18N02F19N19I
883	18N02F23P07N	2616	18N02F19N20J	4349	18N02F24B15W	6083	18N02F19N04N
884	18N02F23P07I	2617	18N02F24C16F	4350	18N02F24B15R	6084	18N02F24B14J
885	18N02F23P13C	2618	18N02F24C01K	4351	18N02F24B05L	6085	18N02F24B04Z
886	18N02F23P03M	2619	18N02F24C11G	4352	18N02F24B05G	6086	18N02F19N19P
887	18N02F23P03I	2620	18N02F23P12R	4353	18N02F19N25R	6087	18N02F24B10V
888	18N02F23P08Z	2621	18N02F23P12L	4354	18N02F24B05X	6088	18N02F24B10Q
889	18N02F23P03Z	2622	18N02F23P07B	4355	18N02F24B05M	6089	18N02F24B10F
890	18N02F23P03P	2623	18N02F23P07S	4356	18N02F24B15I	6090	18N02F24B10A
891	18N02F23P04K	2624	18N02F23P07M	4357	18N02F24B15D	6091	18N02F24B05Q
892	18N02F23P04F	2625	18N02F23P02N	4358	18N02F24B10D	6092	18N02F19N20K
893	18N02F23K24V	2626	18N02F23P07P	4359	18N02F24B05Y	6093	18N02F24B20G
894	18N02F23K24W	2627	18N02F23P02Z	4360	18N02F24B05D	6094	18N02F24B15L
895	18N02F23P14H	2628	18N02F23P08Q	4361	18N02F19N25Y	6095	18N02F24B15X
896	18N02F23P04S	2629	18N02F23P03K	4362	18N02F19N20N	6096	18N02F24B15S
897	18N02F23P04M	2630	18N02F23P13G	4363	18N02F19N20I	6097	18N02F19N20H
898	18N02F23P04C	2631	18N02F23P08L	4364	18N02F24B20J	6098	18N02F24B20D
899	18N02F13P24X	2632	18N02F23P03L	4365	18N02F24B15P	6099	18N02F24B10T





GOBERNACIÓN DE ANTIOQUIA



UNIDOS

900	18N02F13P19M	2633	18N02F23P13I	4366	18N02F24B10J	6100	18N02F19N20T
901	18N02F13P09M	2634	18N02F23P13D	4367	18N02F24C11F	6101	18N02F24B15Z
902	18N02F18P19I	2635	18N02F23P09V	4368	18N02F24C06Q	6102	18N02F24B15J
903	18N02F18P14N	2636	18N02F23P08U	4369	18N02F19P16Q	6103	18N02F24B10U
904	18N02F18G19D	2637	18N02F23P08E	4370	18N02F24C11L	6104	18N02F24B10P
905	18N02F18G14I	2638	18N02F23P04V	4371	18N02F23P22K	6105	18N02F24C11Q
906	18N02F18G09Y	2639	18N02F23P14L	4372	18N02F23P17F	6106	18N02F24C11A
907	18N02F18C14T	2640	18N02F23P14G	4373	18N02F23P17A	6107	18N02F24C06R
908	18N02F18C09Y	2641	18N02F23P04H	4374	18N02F23P12K	6108	18N02F23P17Q
909	18N02F18C09T	2642	18N02F23K24X	4375	18N02F23P12F	6109	18N02F23P02V
910	18N02F18C04N	2643	18N02F23P04T	4376	18N02F23P12A	6110	18N02F23P22B
911	18N02F13P19Y	2644	18N02F18P24I	4377	18N02F23P22G	6111	18N02F23P17R
912	18N02F13P19I	2645	18N02F18P19T	4378	18N02F23P12S	6112	18N02F23P07R
913	18N02F13P14D	2646	18N02F18P09I	4379	18N02F23P12C	6113	18N02F23P07G
914	18N02F23P14J	2647	18N02F18G19T	4380	18N02F23P07H	6114	18N02F23P02X
915	18N02F18P19E	2648	18N02F18G09T	4381	18N02F23P12T	6115	18N02F23P12N
916	18N02F18K04E	2649	18N02F18G09D	4382	18N02F23P08K	6116	18N02F23P12I
917	18N02F18G19U	2650	18N02F18G04I	4383	18N02F23P08G	6117	18N02F23P07D
918	18N02F18G19P	2651	18N02F18C19N	4384	18N02F23P03W	6118	18N02F23P02T
919	18N02F18G09U	2652	18N02F18C04D	4385	18N02F23P03R	6119	18N02F23P12P
920	18N02F18G09P	2653	18N02F18P24P	4386	18N02F23P08X	6120	18N02F23P07J
921	18N02F18G09E	2654	18N02F18P24J	4387	18N02F23P08H	6121	18N02F23P02U
922	18N02F18G04U	2655	18N02F18P24E	4388	18N02F23P13T	6122	18N02F23P13Q
923	18N02F18C14U	2656	18N02F18P19Z	4389	18N02F23P13P	6123	18N02F23P13A
924	18N02F18C14J	2657	18N02F18P19U	4390	18N02F23P14F	6124	18N02F23P03F
925	18N02F18C04Z	2658	18N02F18G14J	4391	18N02F23P09A	6125	18N02F23P08W
926	18N02F18C04P	2659	18N02F18C24J	4392	18N02F23P03J	6126	18N02F23P13M
927	18N02F23P15K	2660	18N02F18C19J	4393	18N02F23P09G	6127	18N02F23P03S
928	18N02F23P15A	2661	18N02F18C04J	4394	18N02F23P09B	6128	18N02F23P08T
929	18N02F23P05K	2662	18N02F13P19J	4395	18N02F23P09S	6129	18N02F23P08N
930	18N02F23P05F	2663	18N02F13P19E	4396	18N02F23P09M	6130	18N02F23P08D
931	18N02F18P20V	2664	18N02F13P09Z	4397	18N02F18C04M	6131	18N02F23P03T
932	18N02F18P15V	2665	18N02F23P10K	4398	18N02F13P19S	6132	18N02F23P13U
933	18N02F18P15A	2666	18N02F18P25K	4399	18N02F13P19C	6133	18N02F23P14K
934	18N02F18P10K	2667	18N02F18P25F	4400	18N02F13P14S	6134	18N02F23P09F
935	18N02F18K05Q	2668	18N02F18P20Q	4401	18N02F23P09D	6135	18N02F23P04Q
936	18N02F18G25V	2669	18N02F18P15F	4402	18N02F18P14T	6136	18N02F23P03E





GOBERNACIÓN DE ANTIOQUIA



937	18N02F18G15K	2670	18N02F18G25K	4403	18N02F18P14I	6137	18N02F13P09X
938	18N02F18C25F	2671	18N02F18G10Q	4404	18N02F18G24N	6138	18N02F13P09S
939	18N02F18C20K	2672	18N02F18G05Q	4405	18N02F18G24D	6139	18N02F23P14N
940	18N02F18C05V	2673	18N02F18G05A	4406	18N02F18G14T	6140	18N02F23P04I
941	18N02F13P25V	2674	18N02F18C20V	4407	18N02F18G09I	6141	18N02F18P09N
942	18N02F13P15F	2675	18N02F18C15Q	4408	18N02F18G04T	6142	18N02F18G24Y
943	18N02F23P15R	2676	18N02F18C10Q	4409	18N02F18G04N	6143	18N02F18G14Y
944	18N02F23P15L	2677	18N02F18C05K	4410	18N02F13P24Y	6144	18N02F23P14P
945	18N02F23P05W	2678	18N02F13P20Q	4411	18N02F13P14T	6145	18N02F23P09Z
946	18N02F23C10L	2679	18N02F13P20K	4412	18N02F13P14N	6146	18N02F23P09P
947	18N02F18P25R	2680	18N02F13P20F	4413	18N02F23P04U	6147	18N02F23P04P
948	18N02F18P20B	2681	18N02F23P10G	4414	18N02F23P04E	6148	18N02F18P19J
949	18N02F18P15G	2682	18N02F23P05L	4415	18N02F23K24Z	6149	18N02F18P14E
950	18N02F18G15W	2683	18N02F23K25L	4416	18N02F23C09U	6150	18N02F18G24Z
951	18N02F18G10L	2684	18N02F23K25G	4417	18N02F18G14U	6151	18N02F18G24P
952	18N02F18G05R	2685	18N02F23C10R	4418	18N02F18G09J	6152	18N02F18G24J
953	18N02F18C25R	2686	18N02F18G20R	4419	18N02F18C24Z	6153	18N02F18G19E
954	18N02F18C25B	2687	18N02F18G20G	4420	18N02F18C14P	6154	18N02F18G04E
955	18N02F18C15W	2688	18N02F18G05L	4421	18N02F13P24U	6155	18N02F18C24U
956	18N02F18C10B	2689	18N02F18C20R	4422	18N02F13P14Z	6156	18N02F18C24P
957	18N02F13P15R	2690	18N02F18C05W	4423	18N02F23P15Q	6157	18N02F18C19E
958	18N02F13P10W	2691	18N02F13P10R	4424	18N02F18P20K	6158	18N02F13P14E
959	18N02F23P10X	2692	18N02F23P15M	4425	18N02F18P20F	6159	18N02F23P05Q
960	18N02F23K25M	2693	18N02F23P10S	4426	18N02F18P15Q	6160	18N02F23K25F
961	18N02F18P25X	2694	18N02F23P10M	4427	18N02F18K05K	6161	18N02F18P20A
962	18N02F18P25H	2695	18N02F18P20H	4428	18N02F18K05F	6162	18N02F18G25Q
963	18N02F18P25C	2696	18N02F18P20C	4429	18N02F18K05A	6163	18N02F18G15V
964	18N02F18P20M	2697	18N02F18P10H	4430	18N02F18G15A	6164	18N02F18G05K
965	18N02F18P10X	2698	18N02F18G20C	4431	18N02F18G10V	6165	18N02F18C20A
966	18N02F18P10M	2699	18N02F18G15M	4432	18N02F18G10A	6166	18N02F18C10K
967	18N02F18K05C	2700	18N02F18G10S	4433	18N02F18C15K	6167	18N02F18C10A
968	18N02F18G25C	2701	18N02F18G05S	4434	18N02F18C15A	6168	18N02F18C05A
969	18N02F18G10X	2702	18N02F18G05H	4435	18N02F18C10F	6169	18N02F13P25K
970	18N02F18C20C	2703	18N02F18C25S	4436	18N02F13P20V	6170	18N02F13P10K
971	18N02F18C15C	2704	18N02F18C25C	4437	18N02F13P15A	6171	18N02F23P10B
972	18N02F13P10S	2705	18N02F18C10S	4438	18N02F18P20L	6172	18N02F23K25R
973	18N02F18P25N	2706	18N02F18C05X	4439	18N02F18G25B	6173	18N02F23C05B





GOBERNACIÓN DE ANTIOQUIA



UNIDOS

974	18N02F18P25I	2707	18N02F18C05S	4440	18N02F18G20L	6174	18N02F18P15W
975	18N02F18P20Y	2708	18N02F18C05M	4441	18N02F18G15R	6175	18N02F18P15B
976	18N02F18P20D	2709	18N02F18C05H	4442	18N02F18G10W	6176	18N02F18P10R
977	18N02F18G25T	2710	18N02F13P25M	4443	18N02F18C20B	6177	18N02F18G25L
978	18N02F18G15D	2711	18N02F13P15X	4444	18N02F18C05L	6178	18N02F18G20W
979	18N02F18G05I	2712	18N02F13P15S	4445	18N02F18C05B	6179	18N02F18G15L
980	18N02F13P25I	2713	18N02F23P15T	4446	18N02F13P25L	6180	18N02F18G10R
981	18N02F13P15I	2714	18N02F23P15I	4447	18N02F13P20G	6181	18N02F18G10B
982	18N02F23P15P	2715	18N02F23P05I	4448	18N02F13P20B	6182	18N02F18C10G
983	18N02F23K25E	2716	18N02F23K25N	4449	18N02F23P10C	6183	18N02F13P25G
984	18N02F23C10U	2717	18N02F23K15I	4450	18N02F23P05H	6184	18N02F23P15S
985	18N02F23C10E	2718	18N02F23C10T	4451	18N02F23K25S	6185	18N02F23P15C
986	18N02F23C05P	2719	18N02F23C10I	4452	18N02F23K25C	6186	18N02F23P10H
987	18N02F23C05J	2720	18N02F18P25T	4453	18N02F23C05M	6187	18N02F23K25H
988	18N02F18P15P	2721	18N02F18P20N	4454	18N02F18P25M	6188	18N02F23C10S
989	18N02F18P10Z	2722	18N02F18G25D	4455	18N02F18P15S	6189	18N02F18P25S
990	18N02F18P10J	2723	18N02F18C25D	4456	18N02F18P15H	6190	18N02F18G15X
991	18N02F18G20J	2724	18N02F18C20Y	4457	18N02F18P15C	6191	18N02F13P15H
992	18N02F18G15U	2725	18N02F18C15Y	4458	18N02F18G25H	6192	18N02F13P10X
993	18N02F18G10E	2726	18N02F18C15T	4459	18N02F18G20S	6193	18N02F13P10M
994	18N02F18C10Z	2727	18N02F18C10Y	4460	18N02F18G15S	6194	18N02F23P05T
995	18N02F18C05Z	2728	18N02F18C10N	4461	18N02F18G10H	6195	18N02F23K25T
996	18N02F18C05J	2729	18N02F18C05N	4462	18N02F18C25H	6196	18N02F23C05N
997	18N02F18C05E	2730	18N02F18C05I	4463	18N02F18C15S	6197	18N02F18P25Y
998	18N02F13P15P	2731	18N02F13P25T	4464	18N02F18C15M	6198	18N02F18P15N
999	18N02F23Q06V	2732	18N02F13P20Y	4465	18N02F13P20C	6199	18N02F18P15D
1000	18N02F23Q06Q	2733	18N02F13P20N	4466	18N02F23P10N	6200	18N02F18G20T
1001	18N02F23Q06G	2734	18N02F13P20I	4467	18N02F23P10I	6201	18N02F18G10N
1002	18N02F23Q01K	2735	18N02F13P15N	4468	18N02F23P05Y	6202	18N02F18G10D
1003	18N02F23L21R	2736	18N02F23K15U	4469	18N02F23K25I	6203	18N02F18G05Y
1004	18N02F23L21K	2737	18N02F23K15J	4470	18N02F23C05T	6204	18N02F18G05D
1005	18N02F23L16A	2738	18N02F23C10P	4471	18N02F23C05D	6205	18N02F13P20D
1006	18N02F23L11G	2739	18N02F18P20Z	4472	18N02F18P20I	6206	18N02F13P10Y
1007	18N02F23D06B	2740	18N02F18P20E	4473	18N02F18P15Y	6207	18N02F13P10N
1008	18N02F18Q16Q	2741	18N02F18K05J	4474	18N02F18K05D	6208	18N02F23P15U
1009	18N02F18Q16A	2742	18N02F18G25E	4475	18N02F18G15N	6209	18N02F23P10E
1010	18N02F18Q11B	2743	18N02F18G15P	4476	18N02F18G15I	6210	18N02F23P05P





GOBERNACIÓN DE ANTIOQUIA



UNIDOS

1011	18N02F18Q06L	2744	18N02F18G15E	4477	18N02F18G10Y	6211	18N02F23P05E
1012	18N02F18L01K	2745	18N02F18G10U	4478	18N02F18G10I	6212	18N02F23K15P
1013	18N02F18L01F	2746	18N02F18C25P	4479	18N02F18G05T	6213	18N02F18P25J
1014	18N02F18L01A	2747	18N02F18C10U	4480	18N02F13P25N	6214	18N02F18P15U
1015	18N02F18L01B	2748	18N02F13P20J	4481	18N02F13P15Y	6215	18N02F18P15E
1016	18N02F18H21V	2749	18N02F13P15U	4482	18N02F23C05E	6216	18N02F18P10U
1017	18N02F18H21W	2750	18N02F23Q11R	4483	18N02F18K05U	6217	18N02F18G10Z
1018	18N02F18H11B	2751	18N02F23L16G	4484	18N02F18K05P	6218	18N02F18G10J
1019	18N02F18H06Q	2752	18N02F23L16B	4485	18N02F18G25Z	6219	18N02F18G05J
1020	18N02F18D21L	2753	18N02F18Q21V	4486	18N02F18G25J	6220	18N02F18G05E
1021	18N02F18D16L	2754	18N02F18Q21G	4487	18N02F18G20U	6221	18N02F18C20E
1022	18N02F18D16F	2755	18N02F18Q16R	4488	18N02F18G05Z	6222	18N02F18C15Z
1023	18N02F18D11B	2756	18N02F18Q16K	4489	18N02F18C15E	6223	18N02F18C10E
1024	18N02F18D06V	2757	18N02F18Q16F	4490	18N02F18C05P	6224	18N02F13P10Z
1025	18N02F18D06L	2758	18N02F18Q11W	4491	18N02F13P25J	6225	18N02F23Q01Q
1026	18N02F18D06B	2759	18N02F18Q11A	4492	18N02F13P25E	6226	18N02F23Q01G
1027	18N02F18D01W	2760	18N02F18L06L	4493	18N02F23Q11F	6227	18N02F23L16Q
1028	18N02F18D01R	2761	18N02F18L01Q	4494	18N02F23Q11A	6228	18N02F23L11R
1029	18N02F13Q21L	2762	18N02F18H21B	4495	18N02F23Q06B	6229	18N02F23D06F
1030	18N02F13Q21A	2763	18N02F18H11R	4496	18N02F23Q01F	6230	18N02F23D06A
1031	18N02F13Q16F	2764	18N02F18H11F	4497	18N02F23L21V	6231	18N02F18Q21Q
1032	18N02F13Q11F	2765	18N02F18H01W	4498	18N02F23L21Q	6232	18N02F18Q16L
1033	18N02F23Q11X	2766	18N02F18H01R	4499	18N02F23L16R	6233	18N02F18Q11G
1034	18N02F23Q11H	2767	18N02F18H01A	4500	18N02F23L11Q	6234	18N02F18Q06Q
1035	18N02F23Q11C	2768	18N02F18D21G	4501	18N02F23D06R	6235	18N02F18L01V
1036	18N02F23Q06H	2769	18N02F18D21A	4502	18N02F23D06G	6236	18N02F18H21L
1037	18N02F23Q01S	2770	18N02F18D11W	4503	18N02F23D01V	6237	18N02F18H21F
1038	18N02F23Q01H	2771	18N02F18D01L	4504	18N02F23D01R	6238	18N02F18H16R
1039	18N02F23L16X	2772	18N02F18D01A	4505	18N02F23D01A	6239	18N02F18H16F
1040	18N02F23L11S	2773	18N02F18D01B	4506	18N02F23D01B	6240	18N02F18H11L
1041	18N02F18Q16S	2774	18N02F13Q16G	4507	18N02F18Q16V	6241	18N02F18H06V
1042	18N02F18Q16M	2775	18N02F13Q16B	4508	18N02F18Q16G	6242	18N02F18H06L
1043	18N02F18Q11X	2776	18N02F13Q11L	4509	18N02F18Q16B	6243	18N02F18H06A
1044	18N02F18Q06M	2777	18N02F13Q06V	4510	18N02F18Q11V	6244	18N02F18D21K
1045	18N02F18H21C	2778	18N02F13Q06R	4511	18N02F18Q06F	6245	18N02F18D21R
1046	18N02F18H16H	2779	18N02F23L16H	4512	18N02F18L06A	6246	18N02F18D16V
1047	18N02F18H16C	2780	18N02F23D01M	4513	18N02F18L01W	6247	18N02F18D16W





GOBERNACIÓN DE ANTIOQUIA



UNIDOS

1048	18N02F18H01S	2781	18N02F23D01H	4514	18N02F18H16K	6248	18N02F18D11R
1049	18N02F18D21X	2782	18N02F18Q21H	4515	18N02F18H16A	6249	18N02F18D06G
1050	18N02F18D21S	2783	18N02F18Q16X	4516	18N02F18H16B	6250	18N02F18D01V
1051	18N02F18D21M	2784	18N02F18Q11S	4517	18N02F18H11V	6251	18N02F13Q21R
1052	18N02F18D06S	2785	18N02F18L06M	4518	18N02F18H06B	6252	18N02F13Q21G
1053	18N02F13Q16X	2786	18N02F18L06H	4519	18N02F18D16R	6253	18N02F13Q11G
1054	18N02F13Q16C	2787	18N02F18H16X	4520	18N02F18D11Q	6254	18N02F13Q06K
1055	18N02F23Q06N	2788	18N02F18H16S	4521	18N02F18D11K	6255	18N02F23Q06C
1056	18N02F23Q01Y	2789	18N02F18H11S	4522	18N02F18D11L	6256	18N02F23Q01M
1057	18N02F23Q01N	2790	18N02F18H01M	4523	18N02F18D11G	6257	18N02F23L21C
1058	18N02F23Q01I	2791	18N02F18D16S	4524	18N02F18D06W	6258	18N02F23D01X
1059	18N02F23L16I	2792	18N02F18D16M	4525	18N02F18D06K	6259	18N02F18Q21S
1060	18N02F23L16D	2793	18N02F18D06M	4526	18N02F18D06A	6260	18N02F18Q06S
1061	18N02F23D01Y	2794	18N02F18D06H	4527	18N02F18D01Q	6261	18N02F18L01X
1062	18N02F18Q16D	2795	18N02F13Q06M	4528	18N02F18D01K	6262	18N02F18L01H
1063	18N02F18Q11I	2796	18N02F23Q11Y	4529	18N02F18D01G	6263	18N02F18H16M
1064	18N02F18L01T	2797	18N02F23Q11T	4530	18N02F13Q21W	6264	18N02F18H11C
1065	18N02F18H11Y	2798	18N02F23D06T	4531	18N02F13Q21B	6265	18N02F18H06S
1066	18N02F18H01I	2799	18N02F23D06D	4532	18N02F13Q16K	6266	18N02F18H01H
1067	18N02F18D21T	2800	18N02F23D01D	4533	18N02F13Q16A	6267	18N02F18D21H
1068	18N02F18D21N	2801	18N02F18Q21N	4534	18N02F13Q11V	6268	18N02F18D11M
1069	18N02F18D06D	2802	18N02F18Q21D	4535	18N02F23Q06S	6269	18N02F18D06C
1070	18N02F13Q16Y	2803	18N02F18L06T	4536	18N02F23L11X	6270	18N02F13Q21M
1071	18N02F13Q11T	2804	18N02F18H16I	4537	18N02F23D06S	6271	18N02F23Q06I
1072	18N02F13Q11N	2805	18N02F18H06T	4538	18N02F23D01C	6272	18N02F23Q06D
1073	18N02F13Q06Y	2806	18N02F18H06I	4539	18N02F18Q21C	6273	18N02F23D06N
1074	18N02F23L21J	2807	18N02F18D01Y	4540	18N02F18Q06X	6274	18N02F18Q11T
1075	18N02F23D06E	2808	18N02F13Q16N	4541	18N02F18Q06H	6275	18N02F18Q06N
1076	18N02F18Q11Z	2809	18N02F13Q11Y	4542	18N02F18H06X	6276	18N02F18L01N
1077	18N02F18Q06P	2810	18N02F23Q11U	4543	18N02F18H06M	6277	18N02F18L01D
1078	18N02F18L06E	2811	18N02F23Q11J	4544	18N02F18D16X	6278	18N02F18H21T
1079	18N02F18L01Z	2812	18N02F23Q06J	4545	18N02F18D01S	6279	18N02F18H16T
1080	18N02F18L01U	2813	18N02F23L21E	4546	18N02F18D01H	6280	18N02F18H11N
1081	18N02F18L01E	2814	18N02F23L11U	4547	18N02F13Q16H	6281	18N02F18D21Y
1082	18N02F18H21Z	2815	18N02F18Q21P	4548	18N02F13Q11H	6282	18N02F18D21D
1083	18N02F18H21E	2816	18N02F18Q11U	4549	18N02F13Q06S	6283	18N02F18D16I
1084	18N02F18H16Z	2817	18N02F18Q11E	4550	18N02F23L21N	6284	18N02F18D11I





GOBERNACIÓN DE ANTIOQUIA



UNIDOS

1085	18N02F18H16J	2818	18N02F18H11E	4551	18N02F23L11N	6285	18N02F18D01N
1086	18N02F18D21P	2819	18N02F18D11U	4552	18N02F18Q16T	6286	18N02F13Q16I
1087	18N02F18D16U	2820	18N02F18D06E	4553	18N02F18Q11D	6287	18N02F13Q16D
1088	18N02F18D11P	2821	18N02F18D01Z	4554	18N02F18H16N	6288	18N02F23Q11E
1089	18N02F18D01U	2822	18N02F13Q16E	4555	18N02F18H11T	6289	18N02F23L16U
1090	18N02F18D01J	2823	18N02F13Q11P	4556	18N02F18H11D	6290	18N02F23L16E
1091	18N02F13Q21Z	2824	18N02F13Q11E	4557	18N02F18H06D	6291	18N02F23L11Z
1092	18N02F13Q21J	2825	18N02F23Q12F	4558	18N02F18D16Y	6292	18N02F23D01E
1093	18N02F23Q12A	2826	18N02F23Q07K	4559	18N02F13Q21I	6293	18N02F18Q06J
1094	18N02F23L22A	2827	18N02F23L17V	4560	18N02F13Q21D	6294	18N02F18H21U
1095	18N02F23L17A	2828	18N02F23L12K	4561	18N02F13Q11I	6295	18N02F18H16U
1096	18N02F23L12F	2829	18N02F23D07Q	4562	18N02F23Q06Z	6296	18N02F18H11Z
1097	18N02F18L07F	2830	18N02F18Q17A	4563	18N02F23Q06E	6297	18N02F18H06P
1098	18N02F18L02K	2831	18N02F18Q12V	4564	18N02F23Q01E	6298	18N02F18D21U
1099	18N02F18H17Q	2832	18N02F18Q12F	4565	18N02F23D06U	6299	18N02F18D21J
1100	18N02F18H17K	2833	18N02F18Q07V	4566	18N02F23D06J	6300	18N02F13Q21P
1101	18N02F18H12Q	2834	18N02F18L02Q	4567	18N02F23D01P	6301	18N02F23Q07V
1102	18N02F18H07F	2835	18N02F18H22A	4568	18N02F18Q21J	6302	18N02F23Q07Q
1103	18N02F18D12V	2836	18N02F18H17V	4569	18N02F18Q21E	6303	18N02F23Q07F
1104	18N02F18D12F	2837	18N02F18H07Q	4570	18N02F18Q11P	6304	18N02F23L22F
1105	18N02F13Q22A	2838	18N02F18H02A	4571	18N02F18Q06Z	6305	18N02F23D07A
1106	18N02F13Q17Q	2839	18N02F18D22Q	4572	18N02F18L06U	6306	18N02F23D02Q
1107	18N02F23Q02R	2840	18N02F18D12Q	4573	18N02F18L06P	6307	18N02F23D02F
1108	18N02F23Q02G	2841	18N02F18D12K	4574	18N02F18H11J	6308	18N02F23D02A
1109	18N02F23Q02B	2842	18N02F18D02F	4575	18N02F18H01E	6309	18N02F18Q17F
1110	18N02F23L22B	2843	18N02F18D02A	4576	18N02F18D21E	6310	18N02F18L07V
1111	18N02F23L17B	2844	18N02F13Q17A	4577	18N02F18D11Z	6311	18N02F18H22F
1112	18N02F23D07L	2845	18N02F13Q12F	4578	18N02F18D11J	6312	18N02F18H17F
1113	18N02F18Q17B	2846	18N02F23Q12B	4579	18N02F18D06P	6313	18N02F18H07K
1114	18N02F18L07G	2847	18N02F23Q02L	4580	18N02F13Q16U	6314	18N02F18D22K
1115	18N02F18H07R	2848	18N02F23L17R	4581	18N02F13Q11J	6315	18N02F18D17V
1116	18N02F18D07L	2849	18N02F23D07G	4582	18N02F13Q06Z	6316	18N02F18D17Q
1117	18N02F18D07G	2850	18N02F18Q22G	4583	18N02F13Q06P	6317	18N02F13Q17F
1118	18N02F18D07B	2851	18N02F18Q17R	4584	18N02F23Q12Q	6318	18N02F23L22L
1119	18N02F18D02L	2852	18N02F18Q12R	4585	18N02F23Q07A	6319	18N02F23L12L
1120	18N02F13Q22G	2853	18N02F18Q07R	4586	18N02F23Q02Q	6320	18N02F18Q22R
1121	18N02F13Q07R	2854	18N02F18Q07G	4587	18N02F23L22V	6321	18N02F18Q17L





GOBERNACIÓN DE ANTIOQUIA



UNIDOS

1122	18N02F23Q07X	2855	18N02F18L07B	4588	18N02F23L17Q	6322	18N02F18Q12W
1123	18N02F23Q07S	2856	18N02F18L02W	4589	18N02F23L17K	6323	18N02F18Q07W
1124	18N02F23L12X	2857	18N02F18L02G	4590	18N02F23D07K	6324	18N02F18L07L
1125	18N02F23L12M	2858	18N02F18L02B	4591	18N02F18Q22F	6325	18N02F18L02L
1126	18N02F18Q12S	2859	18N02F18H17G	4592	18N02F18Q22A	6326	18N02F18H22L
1127	18N02F18Q12H	2860	18N02F18H12G	4593	18N02F18Q12A	6327	18N02F18H22G
1128	18N02F18L07X	2861	18N02F18D17W	4594	18N02F18L07Q	6328	18N02F18H17W
1129	18N02F18H17C	2862	18N02F18D12W	4595	18N02F18H12F	6329	18N02F18H17L
1130	18N02F18H07M	2863	18N02F18D12L	4596	18N02F18H12A	6330	18N02F18H17B
1131	18N02F18H07C	2864	18N02F18D02B	4597	18N02F18H07A	6331	18N02F18H12B
1132	18N02F18D22H	2865	18N02F13Q22R	4598	18N02F18H02K	6332	18N02F18H07G
1133	18N02F18D17C	2866	18N02F13Q22B	4599	18N02F18D22F	6333	18N02F18H02R
1134	18N02F18D02S	2867	18N02F13Q17R	4600	18N02F18D12A	6334	18N02F18H02G
1135	18N02F18D02H	2868	18N02F13Q07L	4601	18N02F13Q22Q	6335	18N02F18D12R
1136	18N02F13Q22S	2869	18N02F23Q12X	4602	18N02F13Q12V	6336	18N02F18D12B
1137	18N02F13Q22M	2870	18N02F23D02X	4603	18N02F23Q12W	6337	18N02F13Q17B
1138	18N02F13Q17X	2871	18N02F18Q22S	4604	18N02F23Q07R	6338	18N02F23Q12M
1139	18N02F13Q07X	2872	18N02F18Q12C	4605	18N02F23Q07L	6339	18N02F23Q02X
1140	18N02F13Q07M	2873	18N02F18L12H	4606	18N02F23Q07B	6340	18N02F23L22S
1141	18N02F23Q12D	2874	18N02F18L07M	4607	18N02F23L22W	6341	18N02F23L17M
1142	18N02F23Q07D	2875	18N02F18L07H	4608	18N02F23L17W	6342	18N02F23D02S
1143	18N02F23L22T	2876	18N02F18L02S	4609	18N02F23L12W	6343	18N02F23D02C
1144	18N02F18Q07Y	2877	18N02F18L02M	4610	18N02F23D07B	6344	18N02F18Q22X
1145	18N02F18L02D	2878	18N02F18H22S	4611	18N02F18Q17G	6345	18N02F18Q22M
1146	18N02F18H22N	2879	18N02F18H12C	4612	18N02F18L07W	6346	18N02F18Q22C
1147	18N02F18H07N	2880	18N02F18H02X	4613	18N02F18H22R	6347	18N02F18Q17X
1148	18N02F18H02T	2881	18N02F18H02S	4614	18N02F18H22B	6348	18N02F18H12X
1149	18N02F18H02D	2882	18N02F18H02M	4615	18N02F18H12R	6349	18N02F18H12S
1150	18N02F18D12D	2883	18N02F18D12S	4616	18N02F18D07R	6350	18N02F18H02C
1151	18N02F18D07T	2884	18N02F18D07C	4617	18N02F18D02W	6351	18N02F13Q22H
1152	18N02F13Q12Y	2885	18N02F23Q12Y	4618	18N02F13Q17G	6352	18N02F13Q22C
1153	18N02F13Q12I	2886	18N02F23Q07N	4619	18N02F13Q12W	6353	18N02F13Q17C
1154	18N02F23Q12J	2887	18N02F23Q07I	4620	18N02F23Q02S	6354	18N02F23Q12I
1155	18N02F23Q12E	2888	18N02F23L17T	4621	18N02F23Q02H	6355	18N02F23Q07T
1156	18N02F23Q07Z	2889	18N02F23L17N	4622	18N02F23L17H	6356	18N02F23D07N
1157	18N02F23L17Z	2890	18N02F23L17D	4623	18N02F18Q22H	6357	18N02F23D02N
1158	18N02F23L12P	2891	18N02F23L12N	4624	18N02F18H12M	6358	18N02F18Q17Y





GOBERNACIÓN DE ANTIOQUIA



UNIDOS

1159	18N02F23D02Z	2892	18N02F23D07I	4625	18N02F18D22X	6359	18N02F18Q12Y
1160	18N02F23D02J	2893	18N02F23D02Y	4626	18N02F13Q12X	6360	18N02F18Q12N
1161	18N02F18L02Z	2894	18N02F18Q22Y	4627	18N02F13Q12S	6361	18N02F18Q07I
1162	18N02F18H17U	2895	18N02F18Q22T	4628	18N02F13Q12C	6362	18N02F18L07T
1163	18N02F18H12E	2896	18N02F18Q07N	4629	18N02F23Q02T	6363	18N02F18H17D
1164	18N02F18D17E	2897	18N02F18L02I	4630	18N02F23L22Y	6364	18N02F18D17D
1165	18N02F18D12J	2898	18N02F18H22Y	4631	18N02F23L22I	6365	18N02F18D12I
1166	18N02F13Q17U	2899	18N02F18H12Y	4632	18N02F23D07D	6366	18N02F23Q12Z
1167	18N02F23Q13F	2900	18N02F18D17I	4633	18N02F18L07N	6367	18N02F23Q07U
1168	18N02F23Q08Q	2901	18N02F18D12N	4634	18N02F18L02Y	6368	18N02F23Q07P
1169	18N02F23Q03V	2902	18N02F18D07I	4635	18N02F18H17Y	6369	18N02F23Q02P
1170	18N02F23Q03A	2903	18N02F18D02T	4636	18N02F18H17I	6370	18N02F23L22U
1171	18N02F23D03Q	2904	18N02F13Q22T	4637	18N02F18H07T	6371	18N02F23L22J
1172	18N02F18Q23A	2905	18N02F23L12J	4638	18N02F18H02N	6372	18N02F23D07U
1173	18N02F18L13K	2906	18N02F23D02E	4639	18N02F18D17N	6373	18N02F23D07E
1174	18N02F18H23K	2907	18N02F18Q22Z	4640	18N02F18D02D	6374	18N02F18Q17Z
1175	18N02F18H13F	2908	18N02F18Q17P	4641	18N02F13Q22D	6375	18N02F18Q17J
1176	18N02F18H08A	2909	18N02F18Q17E	4642	18N02F13Q17N	6376	18N02F18Q12E
1177	18N02F18D23F	2910	18N02F18Q12J	4643	18N02F13Q07T	6377	18N02F18Q07Z
1178	18N02F18D18K	2911	18N02F18Q07J	4644	18N02F23Q12P	6378	18N02F18L07U
1179	18N02F18D08Q	2912	18N02F18L12J	4645	18N02F23Q02Z	6379	18N02F18L02U
1180	18N02F18D08A	2913	18N02F18H22U	4646	18N02F23Q02E	6380	18N02F18H17J
1181	18N02F18D03A	2914	18N02F18H22E	4647	18N02F18Q22E	6381	18N02F18H12P
1182	18N02F13Q23F	2915	18N02F18H02J	4648	18N02F18Q12U	6382	18N02F18H07Z
1183	18N02F13Q18Q	2916	18N02F18D07U	4649	18N02F18H22Z	6383	18N02F18H07J
1184	18N02F13Q13Q	2917	18N02F13Q22Z	4650	18N02F18H22P	6384	18N02F18H07E
1185	18N02F23Q13S	2918	18N02F13Q22U	4651	18N02F18H17E	6385	18N02F18H02E
1186	18N02F23Q08W	2919	18N02F13Q22E	4652	18N02F18H12Z	6386	18N02F18D22Z
1187	18N02F23Q08S	2920	18N02F13Q17P	4653	18N02F18D22U	6387	18N02F18D22P
1188	18N02F23Q03W	2921	18N02F13Q12Z	4654	18N02F18D22J	6388	18N02F18D12P
1189	18N02F23Q03C	2922	18N02F23Q03F	4655	18N02F18D17P	6389	18N02F13Q12P
1190	18N02F23L23M	2923	18N02F23L18Q	4656	18N02F18D12U	6390	18N02F13Q12E
1191	18N02F23L13X	2924	18N02F23D08K	4657	18N02F18D07Z	6391	18N02F13Q07Z
1192	18N02F23D08B	2925	18N02F18Q13A	4658	18N02F18D02P	6392	18N02F23Q03K
1193	18N02F23D03C	2926	18N02F18Q08V	4659	18N02F18D02E	6393	18N02F23L23F
1194	18N02F18Q23S	2927	18N02F18Q08Q	4660	18N02F13Q22P	6394	18N02F23L18V
1195	18N02F18Q18B	2928	18N02F18L03Q	4661	18N02F13Q22J	6395	18N02F23L13F





GOBERNACIÓN DE ANTIOQUIA



UNIDOS

1196	18N02F18Q13X	2929	18N02F18D18F	4662	18N02F13Q17E	6396	18N02F18Q08K
1197	18N02F18L13M	2930	18N02F18D03V	4663	18N02F13Q07P	6397	18N02F18L08F
1198	18N02F18L03W	2931	18N02F13Q18K	4664	18N02F23Q13V	6398	18N02F18L03A
1199	18N02F18H23L	2932	18N02F13Q13F	4665	18N02F23Q13A	6399	18N02F18H13V
1200	18N02F18H13X	2933	18N02F23Q13R	4666	18N02F23Q08F	6400	18N02F18D23A
1201	18N02F18H08G	2934	18N02F23Q08H	4667	18N02F23L13V	6401	18N02F18D18V
1202	18N02F18D23M	2935	18N02F23L23G	4668	18N02F23D03K	6402	18N02F18D18A
1203	18N02F18D18W	2936	18N02F23L13W	4669	18N02F18Q23K	6403	18N02F13Q13K
1204	18N02F18D18X	2937	18N02F23D08R	4670	18N02F18Q18Q	6404	18N02F23Q13W
1205	18N02F18D18G	2938	18N02F23D08S	4671	18N02F18L13Q	6405	18N02F23Q08C
1206	18N02F18D18B	2939	18N02F23D03X	4672	18N02F18L13A	6406	18N02F23Q03R
1207	18N02F18D08S	2940	18N02F23D03R	4673	18N02F18L08Q	6407	18N02F23L23H
1208	18N02F18D03L	2941	18N02F18Q23M	4674	18N02F18H18V	6408	18N02F23L18S
1209	18N02F18D03G	2942	18N02F18Q18R	4675	18N02F18H13A	6409	18N02F23L18B
1210	18N02F18D03C	2943	18N02F18Q18H	4676	18N02F18H08F	6410	18N02F23L18C
1211	18N02F13Q23M	2944	18N02F18Q08L	4677	18N02F18D23Q	6411	18N02F23L13R
1212	18N02F13Q23G	2945	18N02F18L08W	4678	18N02F13Q18F	6412	18N02F23L13M
1213	18N02F13Q18W	2946	18N02F18L08L	4679	18N02F13Q08V	6413	18N02F23D08G
1214	18N02F13Q08W	2947	18N02F18L08M	4680	18N02F13Q08Q	6414	18N02F23D03W
1215	18N02F13Q08L	2948	18N02F18L08H	4681	18N02F23Q08X	6415	18N02F23D03B
1216	18N02F23Q13Y	2949	18N02F18L03L	4682	18N02F23Q08R	6416	18N02F18Q23C
1217	18N02F23Q08T	2950	18N02F18H23X	4683	18N02F23Q08L	6417	18N02F18Q13M
1218	18N02F23Q03I	2951	18N02F18H13L	4684	18N02F23Q03G	6418	18N02F18Q08X
1219	18N02F23L23N	2952	18N02F18H13H	4685	18N02F23L23R	6419	18N02F18L08R
1220	18N02F23L13T	2953	18N02F18H08R	4686	18N02F23L18L	6420	18N02F18L03X
1221	18N02F23D03T	2954	18N02F18H08L	4687	18N02F23L18H	6421	18N02F18L03H
1222	18N02F18Q18T	2955	18N02F18H03H	4688	18N02F23L13S	6422	18N02F18L03C
1223	18N02F18Q13N	2956	18N02F18D18L	4689	18N02F18Q23W	6423	18N02F18H23C
1224	18N02F18L08I	2957	18N02F18D13R	4690	18N02F18Q23L	6424	18N02F18H13G
1225	18N02F18H23N	2958	18N02F18D08X	4691	18N02F18Q23G	6425	18N02F18H08W
1226	18N02F18D13N	2959	18N02F18D08G	4692	18N02F18Q18S	6426	18N02F18H08X
1227	18N02F18D13D	2960	18N02F13Q18R	4693	18N02F18Q13W	6427	18N02F18H08M
1228	18N02F18D03N	2961	18N02F13Q18H	4694	18N02F18Q13H	6428	18N02F18D23B
1229	18N02F13Q23Y	2962	18N02F13Q13R	4695	18N02F18Q13B	6429	18N02F18D18H
1230	18N02F13Q23D	2963	18N02F13Q13L	4696	18N02F18Q08H	6430	18N02F18D13X
1231	18N02F13Q18Y	2964	18N02F13Q13H	4697	18N02F18L13B	6431	18N02F18D13G
1232	18N02F13Q18T	2965	18N02F13Q08M	4698	18N02F18L13C	6432	18N02F18D08M





GOBERNACIÓN DE ANTIOQUIA



UNIDOS

1233	18N02F13Q18I	2966	18N02F23Q13I	4699	18N02F18L08C	6433	18N02F13Q23B
1234	18N02F13Q13N	2967	18N02F23Q08Y	4700	18N02F18L03B	6434	18N02F13Q13W
1235	18N02F23Q08E	2968	18N02F23Q08I	4701	18N02F18H23B	6435	18N02F13Q13X
1236	18N02F23L23U	2969	18N02F23D03Y	4702	18N02F18H18M	6436	18N02F13Q13B
1237	18N02F23L18P	2970	18N02F23D03D	4703	18N02F18H13C	6437	18N02F23Q13D
1238	18N02F23D08U	2971	18N02F18Q13T	4704	18N02F18D23S	6438	18N02F23Q03D
1239	18N02F18Q23Z	2972	18N02F18Q13I	4705	18N02F18D13W	6439	18N02F23L23T
1240	18N02F18Q23U	2973	18N02F18L08Y	4706	18N02F18D13M	6440	18N02F18L13N
1241	18N02F18Q23E	2974	18N02F18L03N	4707	18N02F18D08L	6441	18N02F18L13D
1242	18N02F18Q18E	2975	18N02F18H23D	4708	18N02F18D08B	6442	18N02F18L03D
1243	18N02F18Q13U	2976	18N02F18H18N	4709	18N02F13Q18B	6443	18N02F18H13T
1244	18N02F18Q13J	2977	18N02F18H08D	4710	18N02F13Q13S	6444	18N02F18H13N
1245	18N02F18Q08P	2978	18N02F18H03I	4711	18N02F23Q03T	6445	18N02F18H13D
1246	18N02F18L13P	2979	18N02F18D18Y	4712	18N02F23L13Y	6446	18N02F18D23D
1247	18N02F18L03Z	2980	18N02F18D18N	4713	18N02F23D08D	6447	18N02F18D08Y
1248	18N02F18L03J	2981	18N02F13Q18N	4714	18N02F18Q23T	6448	18N02F18D08D
1249	18N02F18H13J	2982	18N02F13Q13T	4715	18N02F18Q23N	6449	18N02F23Q13U
1250	18N02F18H08E	2983	18N02F13Q08N	4716	18N02F18Q13Y	6450	18N02F23Q13P
1251	18N02F18D23Z	2984	18N02F23Q13J	4717	18N02F18Q13D	6451	18N02F23Q08Z
1252	18N02F18D08P	2985	18N02F23L23J	4718	18N02F18Q08Y	6452	18N02F23Q08J
1253	18N02F13Q23J	2986	18N02F23L13U	4719	18N02F18L18D	6453	18N02F23L23Z
1254	18N02F13Q18P	2987	18N02F23D08P	4720	18N02F18L13I	6454	18N02F18Q13P
1255	18N02F13Q13E	2988	18N02F23D03J	4721	18N02F18H23I	6455	18N02F18L13U
1256	18N02F13Q08P	2989	18N02F18Q23J	4722	18N02F18H13Y	6456	18N02F18L08P
1257	18N02F23Q14F	2990	18N02F18Q18P	4723	18N02F18H08I	6457	18N02F18L03P
1258	18N02F23Q09A	2991	18N02F18Q18J	4724	18N02F18H03N	6458	18N02F18H13P
1259	18N02F23Q04Q	2992	18N02F18Q13Z	4725	18N02F18H03D	6459	18N02F18H03Z
1260	18N02F23Q04F	2993	18N02F18Q08Z	4726	18N02F18D18T	6460	18N02F18D23J
1261	18N02F23Q04A	2994	18N02F18L13Z	4727	18N02F18D08I	6461	18N02F13Q23P
1262	18N02F23L24Q	2995	18N02F18H23Z	4728	18N02F18D03D	6462	18N02F13Q13P
1263	18N02F23L19V	2996	18N02F18H03P	4729	18N02F13Q18D	6463	18N02F13Q13J
1264	18N02F23D24F	2997	18N02F18H03E	4730	18N02F23Q08P	6464	18N02F13Q08Z
1265	18N02F23D24A	2998	18N02F18D23U	4731	18N02F23Q03U	6465	18N02F23Q14K
1266	18N02F23D14K	2999	18N02F18D08E	4732	18N02F23L23E	6466	18N02F23Q09K
1267	18N02F23D09A	3000	18N02F18D03Z	4733	18N02F23L13Z	6467	18N02F23L14Q
1268	18N02F23D04V	3001	18N02F23Q14V	4734	18N02F23L13P	6468	18N02F23D04K
1269	18N02F23D04A	3002	18N02F23Q09V	4735	18N02F23D03U	6469	18N02F18Q19K





1270	18N02F18Q24Q	3003	18N02F23L24V	4736	18N02F18L13J	6470	18N02F18Q19F
1271	18N02F18Q14V	3004	18N02F23D14V	4737	18N02F18L08E	6471	18N02F18Q14A
1272	18N02F18Q14K	3005	18N02F23D09V	4738	18N02F18H23P	6472	18N02F18Q09A
1273	18N02F18L19F	3006	18N02F23D04Q	4739	18N02F18H08U	6473	18N02F18Q04F
1274	18N02F18L19A	3007	18N02F18Q24A	4740	18N02F18H08P	6474	18N02F18H24F
1275	18N02F18L09K	3008	18N02F18Q04Q	4741	18N02F18H03J	6475	18N02F18H19K
1276	18N02F18L09A	3009	18N02F18Q04A	4742	18N02F18D13U	6476	18N02F18H19A
1277	18N02F18H19V	3010	18N02F18L09V	4743	18N02F18D08J	6477	18N02F18D14V
1278	18N02F18H19Q	3011	18N02F18L09F	4744	18N02F18D03J	6478	18N02F18D14A
1279	18N02F18H14F	3012	18N02F18L04K	4745	18N02F13Q18U	6479	18N02F13Q19V
1280	18N02F18H09Q	3013	18N02F18L04A	4746	18N02F13Q13Z	6480	18N02F13Q14V
1281	18N02F18H09F	3014	18N02F18H09V	4747	18N02F13Q08U	6481	18N02F23L14L
1282	18N02F18D19V	3015	18N02F18H04F	4748	18N02F23Q14Q	6482	18N02F23D24B
1283	18N02F18D19Q	3016	18N02F18D19F	4749	18N02F23L19Q	6483	18N02F23D19W
1284	18N02F18D19A	3017	18N02F18D09V	4750	18N02F23L19K	6484	18N02F23D04R
1285	18N02F18D14K	3018	18N02F18D09F	4751	18N02F23L19F	6485	18N02F23D04B
1286	18N02F18D04Q	3019	18N02F13Q24V	4752	18N02F23D19A	6486	18N02F18Q19L
1287	18N02F18Q19W	3020	18N02F13Q24Q	4753	18N02F23D09K	6487	18N02F18Q14B
1288	18N02F18Q04W	3021	18N02F13Q24K	4754	18N02F18L04V	6488	18N02F18Q09B
1289	18N02F18L14L	3022	18N02F13Q24F	4755	18N02F18H04K	6489	18N02F18L19G
1290	18N02F18L04W	3023	18N02F13Q14Q	4756	18N02F18D09K	6490	18N02F18L14W
1291	18N02F18H14G	3024	18N02F13Q14A	4757	18N02F18D04A	6491	18N02F18L14G
1292	18N02F18H04L	3025	18N02F13Q09Q	4758	18N02F13Q19F	6492	18N02F18L09R
1293	18N02F18D24R	3026	18N02F13Q09K	4759	18N02F23Q14G	6493	18N02F18H24G
1294	18N02F18D24G	3027	18N02F23Q14R	4760	18N02F23Q09R	6494	18N02F18D24L
1295	18N02F18D19W	3028	18N02F23Q14L	4761	18N02F23Q09G	6495	18N02F18D09R
1296	18N02F18D14L	3029	18N02F23Q14B	4762	18N02F23Q09B	6496	18N02F13Q24R
1297	18N02F18D04R	3030	18N02F23Q04L	4763	18N02F23L24W	6497	18N02F13Q24B
1298	18N02F13Q14L	3031	18N02F23Q04B	4764	18N02F23L19G	6498	18N02F13Q09W
1299	18N02F23Q14C	3032	18N02F23L14R	4765	18N02F23D19G	6499	18N02F23L24S
1300	18N02F23Q04X	3033	18N02F23D14L	4766	18N02F23D04W	6500	18N02F23L24M
1301	18N02F23Q04M	3034	18N02F23D04L	4767	18N02F18Q24G	6501	18N02F23L24C
1302	18N02F23Q04H	3035	18N02F23D04G	4768	18N02F18Q14W	6502	18N02F23L19H
1303	18N02F23L19C	3036	18N02F18Q24R	4769	18N02F18Q04L	6503	18N02F23D09X
1304	18N02F23L14S	3037	18N02F18L19L	4770	18N02F18L09B	6504	18N02F23D09C
1305	18N02F23L14M	3038	18N02F18H04B	4771	18N02F18H14W	6505	18N02F23D04X
1306	18N02F18Q24X	3039	18N02F18D19L	4772	18N02F18H14R	6506	18N02F18Q24H





GOBERNACIÓN DE ANTIOQUIA



1307	18N02F18Q04X	3040	18N02F18D09B	4773	18N02F18H09W	6507	18N02F18Q19X
1308	18N02F18L19M	3041	18N02F13Q24G	4774	18N02F18H09G	6508	18N02F18Q19H
1309	18N02F18H24H	3042	18N02F13Q14G	4775	18N02F18D24W	6509	18N02F18Q04S
1310	18N02F18H19M	3043	18N02F13Q14B	4776	18N02F18D14G	6510	18N02F18H14X
1311	18N02F18H09M	3044	18N02F13Q09R	4777	18N02F18D09L	6511	18N02F18D24H
1312	18N02F18D14C	3045	18N02F23Q14X	4778	18N02F18D04W	6512	18N02F13Q24H
1313	18N02F18D04X	3046	18N02F23Q09H	4779	18N02F18D04G	6513	18N02F13Q19C
1314	18N02F23Q04T	3047	18N02F23D19H	4780	18N02F13Q24W	6514	18N02F23Q14N
1315	18N02F23D19N	3048	18N02F23D14H	4781	18N02F13Q19R	6515	18N02F23Q14I
1316	18N02F23D19I	3049	18N02F23D04S	4782	18N02F13Q19B	6516	18N02F23Q09D
1317	18N02F23D14Y	3050	18N02F18Q24C	4783	18N02F23L14H	6517	18N02F23D19Y
1318	18N02F23D09T	3051	18N02F18L14X	4784	18N02F23D19X	6518	18N02F23D19D
1319	18N02F18Q19D	3052	18N02F18L14C	4785	18N02F23D14M	6519	18N02F23D09N
1320	18N02F18Q14D	3053	18N02F18H19S	4786	18N02F23D14C	6520	18N02F23D04N
1321	18N02F18Q04I	3054	18N02F18H19C	4787	18N02F23D09S	6521	18N02F18Q24T
1322	18N02F18H09Y	3055	18N02F18H09X	4788	18N02F23D04H	6522	18N02F18Q04T
1323	18N02F18H04N	3056	18N02F18H09H	4789	18N02F18Q24S	6523	18N02F18L19D
1324	18N02F18D19D	3057	18N02F18H09C	4790	18N02F18Q19M	6524	18N02F18L14D
1325	18N02F18D14Y	3058	18N02F18H04C	4791	18N02F18Q14X	6525	18N02F18H19N
1326	18N02F18D09D	3059	18N02F18D14M	4792	18N02F18Q14S	6526	18N02F18D24I
1327	18N02F13Q19Y	3060	18N02F18D09X	4793	18N02F18Q14C	6527	18N02F18D19T
1328	18N02F13Q19N	3061	18N02F18D09S	4794	18N02F18Q09M	6528	18N02F13Q24I
1329	18N02F13Q14I	3062	18N02F13Q24M	4795	18N02F18Q04M	6529	18N02F23Q14Z
1330	18N02F23Q04P	3063	18N02F13Q19X	4796	18N02F18H24C	6530	18N02F23Q09U
1331	18N02F23L24Z	3064	18N02F13Q19S	4797	18N02F18H04H	6531	18N02F23L14P
1332	18N02F23L14U	3065	18N02F13Q14X	4798	18N02F18D24C	6532	18N02F23D19J
1333	18N02F23D24J	3066	18N02F23L24N	4799	18N02F18D19S	6533	18N02F23D09Z
1334	18N02F23D04J	3067	18N02F23L24I	4800	18N02F13Q14C	6534	18N02F23D04Z
1335	18N02F18Q24P	3068	18N02F23L19D	4801	18N02F23Q14D	6535	18N02F23D04U
1336	18N02F18Q04U	3069	18N02F23L14Y	4802	18N02F23Q04D	6536	18N02F18Q19Z
1337	18N02F18L19P	3070	18N02F23L14T	4803	18N02F23L19T	6537	18N02F18Q14U
1338	18N02F18L14J	3071	18N02F23L14N	4804	18N02F23D19T	6538	18N02F18Q14E
1339	18N02F18L14E	3072	18N02F23D14N	4805	18N02F18Q19Y	6539	18N02F18Q09E
1340	18N02F18H19U	3073	18N02F23D04I	4806	18N02F18Q19T	6540	18N02F18Q04Z
1341	18N02F18H19P	3074	18N02F18Q04D	4807	18N02F18Q19N	6541	18N02F18L19Z
1342	18N02F18H04E	3075	18N02F18L14Y	4808	18N02F18Q14N	6542	18N02F18H14E
1343	18N02F13Q19Z	3076	18N02F18L14T	4809	18N02F18Q09D	6543	18N02F18H09Z





GOBERNACIÓN DE ANTIOQUIA



UNIDOS

1344	18N02F13Q14U	3077	18N02F18L14I	4810	18N02F18L24Y	6544	18N02F18D24E
1345	18N02F13Q14P	3078	18N02F18H19Y	4811	18N02F18L19N	6545	18N02F18D14U
1346	18N02F13Q14E	3079	18N02F18H14Y	4812	18N02F18L19I	6546	18N02F18D04Z
1347	18N02F23Q10Q	3080	18N02F18H14D	4813	18N02F18L14N	6547	18N02F13Q24J
1348	18N02F23L25F	3081	18N02F18H09T	4814	18N02F18H24N	6548	18N02F13Q24E
1349	18N02F23L25A	3082	18N02F18D24Y	4815	18N02F18H19I	6549	18N02F13Q19P
1350	18N02F23D20K	3083	18N02F18D24T	4816	18N02F18H09N	6550	18N02F23Q15Q
1351	18N02F23D10V	3084	18N02F18D09N	4817	18N02F18H09D	6551	18N02F23Q15F
1352	18N02F18Q25V	3085	18N02F18D04Y	4818	18N02F18D24D	6552	18N02F23L25V
1353	18N02F18Q20K	3086	18N02F18D04T	4819	18N02F18D14N	6553	18N02F23L25Q
1354	18N02F18Q15V	3087	18N02F13Q24N	4820	18N02F18D04N	6554	18N02F23L20K
1355	18N02F18Q05V	3088	18N02F13Q24D	4821	18N02F13Q24Y	6555	18N02F23L15F
1356	18N02F18Q05F	3089	18N02F13Q14T	4822	18N02F13Q09N	6556	18N02F23D25A
1357	18N02F18H15Q	3090	18N02F23Q14J	4823	18N02F23Q14U	6557	18N02F23D15V
1358	18N02F18D10F	3091	18N02F23Q14E	4824	18N02F23Q04E	6558	18N02F23D05K
1359	18N02F18D10A	3092	18N02F23Q09E	4825	18N02F23L24U	6559	18N02F23D05A
1360	18N02F13Q25F	3093	18N02F23L19U	4826	18N02F23L24J	6560	18N02F18Q20F
1361	18N02F13Q25A	3094	18N02F18Q14J	4827	18N02F23L19Z	6561	18N02F18Q15Q
1362	18N02F13Q20A	3095	18N02F18H19E	4828	18N02F23L14Z	6562	18N02F18Q15K
1363	18N02F23Q15G	3096	18N02F18H14U	4829	18N02F23D24E	6563	18N02F18L15F
1364	18N02F23Q10B	3097	18N02F18H14J	4830	18N02F23D14J	6564	18N02F18H15V
1365	18N02F23Q05B	3098	18N02F18H04U	4831	18N02F18Q19J	6565	18N02F18H15K
1366	18N02F23L25G	3099	18N02F18D19Z	4832	18N02F18Q14P	6566	18N02F18H15F
1367	18N02F23L15W	3100	18N02F18D14Z	4833	18N02F18Q09U	6567	18N02F18H05V
1368	18N02F23D20R	3101	18N02F18D09P	4834	18N02F18Q09P	6568	18N02F18H05F
1369	18N02F18Q25W	3102	18N02F13Q14Z	4835	18N02F18Q04P	6569	18N02F18H05A
1370	18N02F18Q25R	3103	18N02F23Q15K	4836	18N02F18Q04J	6570	18N02F18D25K
1371	18N02F18Q25B	3104	18N02F23Q15A	4837	18N02F18L19J	6571	18N02F13Q15A
1372	18N02F18Q20B	3105	18N02F23Q10V	4838	18N02F18H09U	6572	18N02F13Q10Q
1373	18N02F18Q15L	3106	18N02F23L15V	4839	18N02F18D24U	6573	18N02F23Q15R
1374	18N02F18H15B	3107	18N02F23L15Q	4840	18N02F18D24P	6574	18N02F23Q15B
1375	18N02F18H10W	3108	18N02F23D20Q	4841	18N02F18D19J	6575	18N02F23Q05R
1376	18N02F18H05L	3109	18N02F23D20A	4842	18N02F18D04J	6576	18N02F23Q05G
1377	18N02F18D20G	3110	18N02F23D10Q	4843	18N02F18D04E	6577	18N02F23L20R
1378	18N02F18D05B	3111	18N02F18Q25K	4844	18N02F23Q05K	6578	18N02F23L20G
1379	18N02F13Q25L	3112	18N02F18Q25A	4845	18N02F23L20V	6579	18N02F23D20L
1380	18N02F23Q10Y	3113	18N02F18Q20A	4846	18N02F23L15K	6580	18N02F23D10B





GOBERNACIÓN DE ANTIOQUIA



UNIDOS

1381	18N02F23Q10N	3114	18N02F18Q05K	4847	18N02F23D15F	6581	18N02F18Q15R
1382	18N02F23Q10C	3115	18N02F18H20Q	4848	18N02F23D05Q	6582	18N02F18Q05L
1383	18N02F23Q05D	3116	18N02F18D20V	4849	18N02F18Q20Q	6583	18N02F18Q05B
1384	18N02F23L25X	3117	18N02F18D20K	4850	18N02F18Q05Q	6584	18N02F18L20W
1385	18N02F23L25I	3118	18N02F18D20F	4851	18N02F18L20Q	6585	18N02F18L15G
1386	18N02F23L25D	3119	18N02F18D20A	4852	18N02F18L20K	6586	18N02F18H20B
1387	18N02F23L20D	3120	18N02F18D05V	4853	18N02F18H20F	6587	18N02F18H05W
1388	18N02F23D15M	3121	18N02F18D05A	4854	18N02F18H20A	6588	18N02F18D25R
1389	18N02F23D10X	3122	18N02F23Q15W	4855	18N02F18H05Q	6589	18N02F13Q25B
1390	18N02F23D10Y	3123	18N02F23Q10L	4856	18N02F18H05K	6590	18N02F13Q20R
1391	18N02F23D05T	3124	18N02F23L25R	4857	18N02F18D20Q	6591	18N02F13Q15R
1392	18N02F18Q25X	3125	18N02F23L20W	4858	18N02F13Q20F	6592	18N02F13Q10L
1393	18N02F18Q25T	3126	18N02F23L20L	4859	18N02F13Q15V	6593	18N02F23Q05N
1394	18N02F18Q25H	3127	18N02F23L15G	4860	18N02F13Q10K	6594	18N02F23L15X
1395	18N02F18Q20I	3128	18N02F23D25G	4861	18N02F23Q15L	6595	18N02F23L15Y
1396	18N02F18Q20D	3129	18N02F23D20B	4862	18N02F23D15B	6596	18N02F23D20S
1397	18N02F18Q15M	3130	18N02F23D15L	4863	18N02F18Q20W	6597	18N02F23D20N
1398	18N02F18Q15H	3131	18N02F23D10R	4864	18N02F18L20G	6598	18N02F23D20C
1399	18N02F18Q10S	3132	18N02F23D10L	4865	18N02F18L15B	6599	18N02F23D10C
1400	18N02F18Q10I	3133	18N02F23D10G	4866	18N02F18H10B	6600	18N02F23D05D
1401	18N02F18Q10D	3134	18N02F23D05R	4867	18N02F18H05B	6601	18N02F18Q25Y
1402	18N02F18L25T	3135	18N02F18Q15G	4868	18N02F18D25L	6602	18N02F18Q25M
1403	18N02F18L25H	3136	18N02F18Q10L	4869	18N02F18D20B	6603	18N02F18Q20S
1404	18N02F18L25I	3137	18N02F18Q10B	4870	18N02F18D10G	6604	18N02F18Q20M
1405	18N02F18L20I	3138	18N02F18Q05W	4871	18N02F23Q15Y	6605	18N02F18Q10C
1406	18N02F18L15H	3139	18N02F18L25B	4872	18N02F23Q15S	6606	18N02F18Q05X
1407	18N02F18H15M	3140	18N02F18L20B	4873	18N02F23Q15H	6607	18N02F18L25C
1408	18N02F18H15C	3141	18N02F18L15W	4874	18N02F23Q15C	6608	18N02F18L20S
1409	18N02F18H05M	3142	18N02F18L15L	4875	18N02F23Q10I	6609	18N02F18L20T
1410	18N02F18D25X	3143	18N02F18H15W	4876	18N02F23Q05X	6610	18N02F18L20M
1411	18N02F18D20X	3144	18N02F18D20W	4877	18N02F23Q05S	6611	18N02F18L20C
1412	18N02F18D05H	3145	18N02F18D20R	4878	18N02F23Q05T	6612	18N02F18L15Y
1413	18N02F13Q25T	3146	18N02F18D05W	4879	18N02F23Q05H	6613	18N02F18L15T
1414	18N02F13Q20X	3147	18N02F13Q20W	4880	18N02F23L15M	6614	18N02F18H15X
1415	18N02F13Q20S	3148	18N02F13Q20G	4881	18N02F23L15H	6615	18N02F18H05T
1416	18N02F13Q15Y	3149	18N02F23Q15X	4882	18N02F23L15I	6616	18N02F18H05C
1417	18N02F23Q15U	3150	18N02F23Q15N	4883	18N02F23D25H	6617	18N02F18D20N





GOBERNACIÓN DE ANTIOQUIA



UNIDOS

1418	18N02F23Q15P	3151	18N02F23Q10X	4884	18N02F23D25C	6618	18N02F18D20C
1419	18N02F23Q10U	3152	18N02F23Q10D	4885	18N02F23D20Y	6619	18N02F18D10C
1420	18N02F23L20Z	3153	18N02F23Q05M	4886	18N02F23D15H	6620	18N02F18D05T
1421	18N02F23D15Z	3154	18N02F23Q05I	4887	18N02F23D15D	6621	18N02F13Q20C
1422	18N02F23D15P	3155	18N02F23Q05C	4888	18N02F23D05S	6622	18N02F13Q15T
1423	18N02F23D05U	3156	18N02F23L25S	4889	18N02F23D05M	6623	18N02F13Q10Y
1424	18N02F18H10Z	3157	18N02F23L25N	4890	18N02F18Q25N	6624	18N02F23Q10J
1425	18N02F18H10U	3158	18N02F23L25H	4891	18N02F18Q20N	6625	18N02F23Q05U
1426	18N02F18H05U	3159	18N02F23L20Y	4892	18N02F18Q20H	6626	18N02F23L15Z
1427	18N02F13Q20P	3160	18N02F23L20M	4893	18N02F18Q15S	6627	18N02F23D20Z
1428	18N02F13Q20J	3161	18N02F23L20C	4894	18N02F18Q05N	6628	18N02F23D20J
1429	18N02F24M11Q	3162	18N02F23D20T	4895	18N02F18Q05I	6629	18N02F23D05J
1430	18N02F24M06Q	3163	18N02F23D20H	4896	18N02F18H10M	6630	18N02F18Q20Z
1431	18N02F24M01V	3164	18N02F23D20I	4897	18N02F18H10H	6631	18N02F18Q05Z
1432	18N02F24I21V	3165	18N02F23D15T	4898	18N02F18H05Y	6632	18N02F18L20E
1433	18N02F24I21F	3166	18N02F23D15C	4899	18N02F18H05N	6633	18N02F18H10J
1434	18N02F24I11Q	3167	18N02F23D10T	4900	18N02F18D25S	6634	18N02F18H10E
1435	18N02F24A21A	3168	18N02F23D05X	4901	18N02F18D15X	6635	18N02F18D20E
1436	18N02F24A01K	3169	18N02F23D05N	4902	18N02F18D05C	6636	18N02F13Q25P
1437	18N02F19M21K	3170	18N02F18Q25C	4903	18N02F13Q25M	6637	18N02F24M11A
1438	18N02F19M16V	3171	18N02F18Q15Y	4904	18N02F13Q25N	6638	18N02F24I21K
1439	18N02F19M06K	3172	18N02F18Q05C	4905	18N02F13Q25H	6639	18N02F24A11Q
1440	18N02F19I16K	3173	18N02F18L25Y	4906	18N02F13Q25I	6640	18N02F24A11K
1441	18N02F19I11Q	3174	18N02F18L20N	4907	18N02F13Q20Y	6641	18N02F24A11F
1442	18N02F19A01A	3175	18N02F18H20C	4908	18N02F13Q15X	6642	18N02F24A11A
1443	18N02F14M11V	3176	18N02F18H05X	4909	18N02F13Q15S	6643	18N02F19M11K
1444	18N02F24I21W	3177	18N02F18D20I	4910	18N02F13Q10T	6644	18N02F19I21V
1445	18N02F24I16G	3178	18N02F18D05S	4911	18N02F23Q05E	6645	18N02F19I21F
1446	18N02F24I16B	3179	18N02F13Q25C	4912	18N02F23L25U	6646	18N02F19E06V
1447	18N02F24A21G	3180	18N02F13Q20M	4913	18N02F23L20U	6647	18N02F19E06Q
1448	18N02F24A16G	3181	18N02F13Q10M	4914	18N02F23L15J	6648	18N02F19E06K
1449	18N02F19M16L	3182	18N02F23Q15J	4915	18N02F23D25E	6649	18N02F19E06F
1450	18N02F19M06R	3183	18N02F23Q10Z	4916	18N02F23D20U	6650	18N02F14M21K
1451	18N02F24M01C	3184	18N02F23Q05Z	4917	18N02F23D20P	6651	18N02F14M16V
1452	18N02F24I01S	3185	18N02F23L25Z	4918	18N02F23D10P	6652	18N02F14M16Q
1453	18N02F24E11S	3186	18N02F23D15J	4919	18N02F18Q15U	6653	18N02F24M11W
1454	18N02F24A11H	3187	18N02F23D10Z	4920	18N02F18Q10J	6654	18N02F24M11L





GOBERNACIÓN DE ANTIOQUIA



UNIDOS

1455	18N02F24A06H	3188	18N02F23D10E	4921	18N02F18L25E	6655	18N02F24M06W
1456	18N02F24A01X	3189	18N02F23D05P	4922	18N02F18L20U	6656	18N02F24M01R
1457	18N02F19M21X	3190	18N02F18Q25P	4923	18N02F18L20J	6657	18N02F24M01G
1458	18N02F19M21H	3191	18N02F18Q20U	4924	18N02F18L15U	6658	18N02F24I11W
1459	18N02F19M21C	3192	18N02F18Q20J	4925	18N02F18L15J	6659	18N02F24A21B
1460	18N02F19M16S	3193	18N02F18Q15Z	4926	18N02F18D20U	6660	18N02F24A11W
1461	18N02F19I16X	3194	18N02F18Q10P	4927	18N02F13Q20U	6661	18N02F24A11R
1462	18N02F19I11X	3195	18N02F18Q05U	4928	18N02F24M11F	6662	18N02F19I16B
1463	18N02F14M21X	3196	18N02F18Q05E	4929	18N02F24M06K	6663	18N02F24I21M
1464	18N02F14M21H	3197	18N02F18L25Z	4930	18N02F24M06F	6664	18N02F24I01H
1465	18N02F14M16X	3198	18N02F18L20Z	4931	18N02F24M06A	6665	18N02F24E06C
1466	18N02F14M16M	3199	18N02F18L15Z	4932	18N02F24I21A	6666	18N02F24E01S
1467	18N02F24M11T	3200	18N02F18D05U	4933	18N02F24I16V	6667	18N02F24E01C
1468	18N02F24M11I	3201	18N02F13Q25J	4934	18N02F24A16F	6668	18N02F24A21H
1469	18N02F24M06Y	3202	18N02F13Q15Z	4935	18N02F24A11V	6669	18N02F24A16S
1470	18N02F24M06I	3203	18N02F13Q15J	4936	18N02F19M21V	6670	18N02F24A16C
1471	18N02F24I21N	3204	18N02F24I11K	4937	18N02F19M21A	6671	18N02F24A11C
1472	18N02F24I21I	3205	18N02F19M21F	4938	18N02F19M16Q	6672	18N02F19I21M
1473	18N02F24I16I	3206	18N02F19M16F	4939	18N02F19M06V	6673	18N02F19I11S
1474	18N02F24E06I	3207	18N02F19M11F	4940	18N02F19M06Q	6674	18N02F24M06D
1475	18N02F24A21N	3208	18N02F19I21K	4941	18N02F19M06F	6675	18N02F24I16D
1476	18N02F24A21I	3209	18N02F19I11K	4942	18N02F19I21A	6676	18N02F24I11Y
1477	18N02F24A06D	3210	18N02F19E01V	4943	18N02F19I16Q	6677	18N02F24I06D
1478	18N02F19M16T	3211	18N02F14M21V	4944	18N02F19A16K	6678	18N02F24E11T
1479	18N02F19I16Y	3212	18N02F14M21A	4945	18N02F19A01F	6679	18N02F24E01N
1480	18N02F14M16I	3213	18N02F14M16A	4946	18N02F24M06B	6680	18N02F24A21T
1481	18N02F14M16D	3214	18N02F24M06L	4947	18N02F24A06W	6681	18N02F24A16T
1482	18N02F24M06P	3215	18N02F24M01B	4948	18N02F24A06G	6682	18N02F24A16D
1483	18N02F24M01E	3216	18N02F24A11L	4949	18N02F24A01W	6683	18N02F24A11Y
1484	18N02F24I16J	3217	18N02F19M21B	4950	18N02F19M21R	6684	18N02F19A01N
1485	18N02F24I01Z	3218	18N02F19M16B	4951	18N02F19M16W	6685	18N02F14M21N
1486	18N02F24E21P	3219	18N02F19M11R	4952	18N02F19M16R	6686	18N02F14M16Y
1487	18N02F24E21J	3220	18N02F19M06L	4953	18N02F19M11W	6687	18N02F14M16T
1488	18N02F24E11Z	3221	18N02F19I21G	4954	18N02F19M11L	6688	18N02F24M11U
1489	18N02F24E11P	3222	18N02F19A01B	4955	18N02F19M11G	6689	18N02F24M06J
1490	18N02F24E01Z	3223	18N02F14M21W	4956	18N02F19I11G	6690	18N02F24M01P
1491	18N02F24E01J	3224	18N02F14M21L	4957	18N02F19E06W	6691	18N02F24I16Z





1492	18N02F24A16E	3225	18N02F24M11M	4958	18N02F14M16R	6692	18N02F24I16U
1493	18N02F24A11J	3226	18N02F24I21H	4959	18N02F14M16L	6693	18N02F24I06P
1494	18N02F24A11E	3227	18N02F24I16X	4960	18N02F24M11H	6694	18N02F24I01E
1495	18N02F19M21J	3228	18N02F24I11H	4961	18N02F24M11C	6695	18N02F24E21Z
1496	18N02F14M21Z	3229	18N02F24I06S	4962	18N02F24M06X	6696	18N02F24E16J
1497	18N02F14M16P	3230	18N02F24I06C	4963	18N02F24M06S	6697	18N02F24E11U
1498	18N02F24M12V	3231	18N02F24I01M	4964	18N02F24M01M	6698	18N02F24E06Z
1499	18N02F24M12K	3232	18N02F24I01C	4965	18N02F24I21X	6699	18N02F24A21Z
1500	18N02F24M02F	3233	18N02F24E21M	4966	18N02F24I21C	6700	18N02F24A06J
1501	18N02F24I17K	3234	18N02F24E11X	4967	18N02F24E21S	6701	18N02F24A01Z
1502	18N02F24I12K	3235	18N02F24E11C	4968	18N02F24E11M	6702	18N02F24A01U
1503	18N02F24I07F	3236	18N02F24E01M	4969	18N02F24E11H	6703	18N02F19A01P
1504	18N02F24I07A	3237	18N02F24E01H	4970	18N02F24E06S	6704	18N02F19A01E
1505	18N02F24I02K	3238	18N02F24A21S	4971	18N02F24E06M	6705	18N02F24M07F
1506	18N02F24E22K	3239	18N02F24A21C	4972	18N02F24E06H	6706	18N02F24I22V
1507	18N02F24E22A	3240	18N02F24A11X	4973	18N02F24E01X	6707	18N02F24I22K
1508	18N02F24E17V	3241	18N02F24A01S	4974	18N02F24A16X	6708	18N02F24I17A
1509	18N02F24E12K	3242	18N02F19M16M	4975	18N02F24A16M	6709	18N02F24I12V
1510	18N02F24A22K	3243	18N02F19I16M	4976	18N02F24A11M	6710	18N02F24I07V
1511	18N02F24A12V	3244	18N02F24M06T	4977	18N02F24A01M	6711	18N02F24E17K
1512	18N02F14M22V	3245	18N02F24M01Y	4978	18N02F19M16X	6712	18N02F24E12F
1513	18N02F14M22K	3246	18N02F24I21Y	4979	18N02F19M16C	6713	18N02F24E07A
1514	18N02F14M22A	3247	18N02F24I21T	4980	18N02F19M11X	6714	18N02F24E02K
1515	18N02F24M07B	3248	18N02F24I21D	4981	18N02F19I21H	6715	18N02F24A12A
1516	18N02F24I22R	3249	18N02F24I16Y	4982	18N02F14M21S	6716	18N02F19M17V
1517	18N02F24I22G	3250	18N02F24I06T	4983	18N02F14M16C	6717	18N02F19M17F
1518	18N02F24I17L	3251	18N02F24E21Y	4984	18N02F24I01T	6718	18N02F19M17A
1519	18N02F24I07L	3252	18N02F24E21N	4985	18N02F24I01N	6719	18N02F19A02A
1520	18N02F24E12G	3253	18N02F24E16Y	4986	18N02F24E21T	6720	18N02F14M22Q
1521	18N02F24E07W	3254	18N02F24E11I	4987	18N02F24E16I	6721	18N02F24M07L
1522	18N02F24E02R	3255	18N02F24E06T	4988	18N02F24E16D	6722	18N02F24M02W
1523	18N02F19M22R	3256	18N02F24E06N	4989	18N02F24E11N	6723	18N02F24M02L
1524	18N02F19M22G	3257	18N02F24A16I	4990	18N02F24E06D	6724	18N02F24I02R
1525	18N02F14M22G	3258	18N02F24A06Y	4991	18N02F24E01Y	6725	18N02F24I02B
1526	18N02F24M07M	3259	18N02F24A01T	4992	18N02F24E01I	6726	18N02F24E22R
1527	18N02F24M02M	3260	18N02F19M21I	4993	18N02F24E01D	6727	18N02F24E17G
1528	18N02F24I17M	3261	18N02F19M21D	4994	18N02F24A21D	6728	18N02F24E02L





GOBERNACIÓN DE ANTIOQUIA



UNIDOS

1529	18N02F24I02S	3262	18N02F19M11T	4995	18N02F24A16Y	6729	18N02F24A22W
1530	18N02F24E22H	3263	18N02F19A01D	4996	18N02F24A11T	6730	18N02F24A17G
1531	18N02F24E22C	3264	18N02F14M21Y	4997	18N02F24A06N	6731	18N02F24A12W
1532	18N02F24E07H	3265	18N02F24M06Z	4998	18N02F19M21N	6732	18N02F24A07R
1533	18N02F24E02M	3266	18N02F24E21E	4999	18N02F19I21D	6733	18N02F24A02W
1534	18N02F24A22M	3267	18N02F24E11E	5000	18N02F24M11P	6734	18N02F14M17L
1535	18N02F24A07M	3268	18N02F24E06J	5001	18N02F24M11J	6735	18N02F24M12X
1536	18N02F24A07C	3269	18N02F24E01P	5002	18N02F24M06U	6736	18N02F24M12S
1537	18N02F19M22M	3270	18N02F24A21E	5003	18N02F24I21P	6737	18N02F24M12M
1538	18N02F24M07N	3271	18N02F24A16P	5004	18N02F24I11E	6738	18N02F24M07C
1539	18N02F24M07D	3272	18N02F24A11U	5005	18N02F24I01U	6739	18N02F24I02C
1540	18N02F24M02T	3273	18N02F19M11Z	5006	18N02F24E16Z	6740	18N02F24E07S
1541	18N02F24I22Y	3274	18N02F14M21P	5007	18N02F24E06E	6741	18N02F24A22H
1542	18N02F24I07T	3275	18N02F24M02V	5008	18N02F24E01E	6742	18N02F24A17X
1543	18N02F24I07D	3276	18N02F24I17V	5009	18N02F19M16J	6743	18N02F24A17H
1544	18N02F24E17I	3277	18N02F24I07K	5010	18N02F19M16E	6744	18N02F19M22H
1545	18N02F24E12D	3278	18N02F24E22V	5011	18N02F19M11U	6745	18N02F24M12N
1546	18N02F24A22N	3279	18N02F24E02A	5012	18N02F19I21J	6746	18N02F24M07I
1547	18N02F24A17D	3280	18N02F24A17Q	5013	18N02F19A01J	6747	18N02F24I17N
1548	18N02F24A07U	3281	18N02F24A07F	5014	18N02F14M21J	6748	18N02F24I02T
1549	18N02F24A07D	3282	18N02F24A02V	5015	18N02F14M16U	6749	18N02F24E22D
1550	18N02F24A02E	3283	18N02F14M17K	5016	18N02F24M02K	6750	18N02F24E12Y
1551	18N02F19M17Y	3284	18N02F24M12L	5017	18N02F24I07Q	6751	18N02F24E12T
1552	18N02F19M17Z	3285	18N02F24I22W	5018	18N02F24I02Q	6752	18N02F24E02I
1553	18N02F19M12T	3286	18N02F24I22L	5019	18N02F24I02A	6753	18N02F24A22D
1554	18N02F24A13V	3287	18N02F24I12W	5020	18N02F24E12A	6754	18N02F24A12Y
1555	18N02F24A13K	3288	18N02F24I07B	5021	18N02F24E07V	6755	18N02F24A12Z
1556	18N02F24A13F	3289	18N02F24E12W	5022	18N02F24E02F	6756	18N02F24A12P
1557	18N02F24A03A	3290	18N02F24A17R	5023	18N02F24A22F	6757	18N02F24A07I
1558	18N02F19M23V	3291	18N02F24A12R	5024	18N02F24A17F	6758	18N02F24A02N
1559	18N02F19M13K	3292	18N02F24A12B	5025	18N02F24A07Q	6759	18N02F24A02P
1560	18N02F19M13A	3293	18N02F24A07W	5026	18N02F24A02F	6760	18N02F19M22T
1561	18N02F24A18B	3294	18N02F24A02R	5027	18N02F19M22V	6761	18N02F19M22N
1562	18N02F24A03W	3295	18N02F24A02G	5028	18N02F19M22K	6762	18N02F19M17P
1563	18N02F19M23B	3296	18N02F19M22L	5029	18N02F19M12V	6763	18N02F19M17J
1564	18N02F19M18W	3297	18N02F19M17W	5030	18N02F14M17F	6764	18N02F19M23Q
1565	18N02F19M18B	3298	18N02F19A02G	5031	18N02F24I17R	6765	18N02F24A08L





1566	18N02F19M08W	3299	18N02F14M22W	5032	18N02F24E22W	6766	18N02F24A08G
1567	18N02F24A13X	3300	18N02F14M17R	5033	18N02F24E17W	6767	18N02F24A03G
1568	18N02F24A03M	3301	18N02F24I17S	5034	18N02F24E17L	6768	18N02F24A03S
1569	18N02F19M23C	3302	18N02F24I17C	5035	18N02F24E07G	6769	18N02F19M23X
1570	18N02F19M18X	3303	18N02F24I07H	5036	18N02F24E02G	6770	18N02F19M13S
1571	18N02F19M18H	3304	18N02F24E22M	5037	18N02F24A22R	6771	18N02F19M08H
1572	18N02F19M08S	3305	18N02F24E17X	5038	18N02F24A07B	6772	18N02F24A13I
1573	18N02F19M23N	3306	18N02F24E07C	5039	18N02F14M22R	6773	18N02F24A13D
1574	18N02F19M08T	3307	18N02F24A17C	5040	18N02F14M17W	6774	18N02F24A08N
1575	18N02F24A08P	3308	18N02F24A07X	5041	18N02F24M12C	6775	18N02F19M23Y
1576	18N02F19M18U	3309	18N02F19M22S	5042	18N02F24M02S	6776	18N02F19M23T
1577	18N02F19M13U	3310	18N02F19M17M	5043	18N02F24I22S	6777	18N02F19M23I
1578	18N02F19M13E	3311	18N02F19M17C	5044	18N02F24I17X	6778	18N02F19M18D
1579	18N02F24A19A	3312	18N02F19M12S	5045	18N02F24I12H	6779	18N02F19M13I
1580	18N02F19M24V	3313	18N02F14M17X	5046	18N02F24I07S	6780	18N02F24A18J
1581	18N02F19M19K	3314	18N02F24M12I	5047	18N02F24I02M	6781	18N02F24A18E
1582	18N02F19M19A	3315	18N02F24M12D	5048	18N02F24E22S	6782	18N02F24A03P
1583	18N02F24A09W	3316	18N02F24M07T	5049	18N02F24E12M	6783	18N02F24A03E
1584	18N02F19M19W	3317	18N02F24M02I	5050	18N02F24A12S	6784	18N02F24A09Q
1585	18N02F19M19R	3318	18N02F24I17Y	5051	18N02F24A02X	6785	18N02F19M19Q
1586	18N02F19M09R	3319	18N02F24I17T	5052	18N02F24A02M	6786	18N02F24A14W
1587	18N02F19M09G	3320	18N02F24I17I	5053	18N02F19M17H	6787	18N02F24A14B
1588	18N02F24A14X	3321	18N02F24I07N	5054	18N02F14M17S	6788	18N02F24A04L
1589	18N02F24A09C	3322	18N02F24E22I	5055	18N02F24M12T	6789	18N02F24A04B
1590	18N02F19M24H	3323	18N02F24E12I	5056	18N02F24M02Y	6790	18N02F19M14G
1591	18N02F19M19H	3324	18N02F24A12U	5057	18N02F24I22T	6791	18N02F24A09M
1592	18N02F19M14C	3325	18N02F24A12I	5058	18N02F24I17D	6792	18N02F24A09H
1593	18N02F19M09M	3326	18N02F24A12D	5059	18N02F24I02N	6793	18N02F24A04M
1594	18N02F24A14N	3327	18N02F24A12J	5060	18N02F24I02I	6794	18N02F24A04C
1595	18N02F24A14D	3328	18N02F24A07N	5061	18N02F24I02D	6795	18N02F19M09S
1596	18N02F24A09I	3329	18N02F24A07P	5062	18N02F24E17D	6796	18N02F24A09N
1597	18N02F19M24D	3330	18N02F24A07J	5063	18N02F24E12N	6797	18N02F24A04N
1598	18N02F24A14Z	3331	18N02F24A07E	5064	18N02F24E07T	6798	18N02F19M19N
1599	18N02F24A15K	3332	18N02F24A02Z	5065	18N02F24E07N	6799	18N02F19M14T
1600	18N02F24A14J	3333	18N02F19M22D	5066	18N02F24E07I	6800	18N02F24A15V
1601	18N02F24A09E	3334	18N02F24A08K	5067	18N02F24E02Y	6801	18N02F24A09J
1602	18N02F24A05K	3335	18N02F19M18K	5068	18N02F24A22I	6802	18N02F24A10F





1603	18N02F19M25K	3336	18N02F19M13Q	5069	18N02F24A17I	6803	18N02F24A05V
1604	18N02F19M14U	3337	18N02F24A18G	5070	18N02F24A17E	6804	18N02F24A04P
1605	18N02F19M14J	3338	18N02F24A13R	5071	18N02F24A12E	6805	18N02F24A04E
1606	18N02F24A20G	3339	18N02F24A13L	5072	18N02F24A07T	6806	18N02F19M24E
1607	18N02F24A15L	3340	18N02F24A08R	5073	18N02F24A02T	6807	18N02F19M25A
1608	18N02F24A05W	3341	18N02F24A03L	5074	18N02F24A02J	6808	18N02F19M20V
1609	18N02F19M15R	3342	18N02F24A03B	5075	18N02F19M22I	6809	18N02F19M20K
1610	18N02F24A10H	3343	18N02F19M23W	5076	18N02F19M22E	6810	18N02F19M15Q
1611	18N02F24A05C	3344	18N02F19M13B	5077	18N02F19M17T	6811	18N02F19M14P
1612	18N02F19M20X	3345	18N02F24A08S	5078	18N02F19M12Y	6812	18N02F19M15F
1613	18N02F19M15C	3346	18N02F19M13C	5079	18N02F24A18F	6813	18N02F24A20B
1614	18N02F24A20D	3347	18N02F24A13T	5080	18N02F24A08A	6814	18N02F24A10L
1615	18N02F24A15N	3348	18N02F24A08T	5081	18N02F24A03K	6815	18N02F24A05G
1616	18N02F24A15D	3349	18N02F24A08I	5082	18N02F19M23K	6816	18N02F24A15M
1617	18N02F19M25Y	3350	18N02F24A08D	5083	18N02F19M18F	6817	18N02F19M20S
1618	18N02F19M25N	3351	18N02F24A03Y	5084	18N02F19M18A	6818	18N02F19M20C
1619	18N02F19M25D	3352	18N02F19M13T	5085	18N02F19M23G	6819	18N02F19M15S
1620	18N02F19M15T	3353	18N02F19M08I	5086	18N02F19M13W	6820	18N02F24A10T
1621	18N02F19M10Y	3354	18N02F24A13Z	5087	18N02F19M13G	6821	18N02F19M25T
1622	18N02F24A15U	3355	18N02F24A13U	5088	18N02F24A13M	6822	18N02F24A20E
1623	18N02F24A15J	3356	18N02F19M23E	5089	18N02F24A08X	6823	18N02F24A15E
1624	18N02F24A10Z	3357	18N02F19M18Z	5090	18N02F24A08H	6824	18N02F24A05Z
1625	18N02F24A10P	3358	18N02F19M18P	5091	18N02F24A03H	6825	18N02F24A05P
1626	18N02F24A05J	3359	18N02F19M18J	5092	18N02F19M23D	6826	18N02F19M15Z
1627	18N02F19M20Z	3360	18N02F24A04Q	5093	18N02F19M13D	6827	18N02F24B11Q
1628	18N02F19M20U	3361	18N02F19M24Q	5094	18N02F19M08Y	6828	18N02F24B06K
1629	18N02F24B16A	3362	18N02F19M24K	5095	18N02F19M08N	6829	18N02F24B01Q
1630	18N02F24B11V	3363	18N02F19M14K	5096	18N02F19M23J	6830	18N02F19N16Q
1631	18N02F24B06A	3364	18N02F19M09V	5097	18N02F19M13Z	6831	18N02F19N16K
1632	18N02F19N16F	3365	18N02F19M09K	5098	18N02F19M13P	6832	18N02F24B11R
1633	18N02F19N11V	3366	18N02F24A19G	5099	18N02F19M08U	6833	18N02F24B11B
1634	18N02F24B16G	3367	18N02F24A19B	5100	18N02F24A19F	6834	18N02F24B01W
1635	18N02F24B11G	3368	18N02F24A09L	5101	18N02F24A09V	6835	18N02F19N16L
1636	18N02F24B06R	3369	18N02F24A04G	5102	18N02F24A09A	6836	18N02F19N11L
1637	18N02F24B01B	3370	18N02F19M19G	5103	18N02F24A04V	6837	18N02F24B11X
1638	18N02F24B16C	3371	18N02F19M14W	5104	18N02F24A04K	6838	18N02F24B06S
1639	18N02F19N11S	3372	18N02F24A09X	5105	18N02F24A14R	6839	18N02F24B01X





GOBERNACIÓN DE ANTIOQUIA



UNIDOS

1640	18N02F24B01T	3373	18N02F24A04S	5106	18N02F24A14L	6840	18N02F19N11X
1641	18N02F24B01D	3374	18N02F24A04H	5107	18N02F24A14G	6841	18N02F24B16I
1642	18N02F19N21I	3375	18N02F19M24X	5108	18N02F19M19L	6842	18N02F24B06D
1643	18N02F19N16T	3376	18N02F19M19X	5109	18N02F19M09W	6843	18N02F24B01Y
1644	18N02F24B16E	3377	18N02F19M19S	5110	18N02F19M09L	6844	18N02F19N16N
1645	18N02F24B11Z	3378	18N02F19M14X	5111	18N02F24A19H	6845	18N02F19N11T
1646	18N02F24B11J	3379	18N02F24A14T	5112	18N02F24A14H	6846	18N02F19N21E
1647	18N02F19N21U	3380	18N02F24A04T	5113	18N02F24A14C	6847	18N02F19N16Z
1648	18N02F19N11Z	3381	18N02F19M24T	5114	18N02F19M14S	6848	18N02F24B07F
1649	18N02F24B12V	3382	18N02F19M14D	5115	18N02F24A09D	6849	18N02F24B07A
1650	18N02F24B12G	3383	18N02F24A10K	5116	18N02F24A04D	6850	18N02F24B02V
1651	18N02F24B07W	3384	18N02F19M24J	5117	18N02F19M24N	6851	18N02F24B02F
1652	18N02F24B07K	3385	18N02F19M19U	5118	18N02F19M09T	6852	18N02F19N22W
1653	18N02F19N17V	3386	18N02F19M20Q	5119	18N02F19M09I	6853	18N02F19N22R
1654	18N02F19N12R	3387	18N02F19M19P	5120	18N02F24A20A	6854	18N02F19N22K
1655	18N02F19N17S	3388	18N02F19M20F	5121	18N02F24A14E	6855	18N02F19N12W
1656	18N02F19N12X	3389	18N02F19M20A	5122	18N02F24A15A	6856	18N02F24B17C
1657	18N02F19N12M	3390	18N02F19M14Z	5123	18N02F24A05Q	6857	18N02F24B12S
1658	18N02F24B02T	3391	18N02F19M15A	5124	18N02F24A05F	6858	18N02F24B12M
1659	18N02F19N17I	3392	18N02F19M10Q	5125	18N02F19M24Z	6859	18N02F24B07S
1660	18N02F19J22D	3393	18N02F24A10B	5126	18N02F19M24P	6860	18N02F24B12Y
1661	18N02F24B12Z	3394	18N02F19M25G	5127	18N02F19M19Z	6861	18N02F24B07T
1662	18N02F24B07U	3395	18N02F19M20W	5128	18N02F24A15B	6862	18N02F24B02Y
1663	18N02F19N07Z	3396	18N02F19M15B	5129	18N02F24A05B	6863	18N02F24B02N
1664	18N02F19J22J	3397	18N02F24A15C	5130	18N02F19M25W	6864	18N02F19N12I
1665	18N02F24B13V	3398	18N02F24A05H	5131	18N02F19M20R	6865	18N02F19N07Y
1666	18N02F19N18K	3399	18N02F19M25M	5132	18N02F19M20L	6866	18N02F19N22Z
1667	18N02F19N13V	3400	18N02F19M20M	5133	18N02F19M15G	6867	18N02F19N22P
1668	18N02F19N13K	3401	18N02F24A05Y	5134	18N02F24A10C	6868	18N02F19N22J
1669	18N02F19N08V	3402	18N02F19M15D	5135	18N02F19M25H	6869	18N02F19N12U
1670	18N02F19N08A	3403	18N02F19M15P	5136	18N02F19M25C	6870	18N02F19N07P
1671	18N02F19N03V	3404	18N02F24B11K	5137	18N02F19M15H	6871	18N02F24B08V
1672	18N02F24B03R	3405	18N02F24B11F	5138	18N02F24A15T	6872	18N02F19N13A
1673	18N02F19N23R	3406	18N02F19N16A	5139	18N02F24A15I	6873	18N02F19N08Q
1674	18N02F19N18L	3407	18N02F19N11Q	5140	18N02F24A05T	6874	18N02F19N03Q
1675	18N02F19N13W	3408	18N02F19N16W	5141	18N02F24A05I	6875	18N02F24B13R
1676	18N02F19J23W	3409	18N02F24B11M	5142	18N02F19M20N	6876	18N02F24B13G





GOBERNACIÓN DE ANTIOQUIA



UNIDOS

1677	18N02F19J23R	3410	18N02F24B11C	5143	18N02F24A05U	6877	18N02F24B08G
1678	18N02F24B08S	3411	18N02F24B06M	5144	18N02F19M25P	6878	18N02F19N18R
1679	18N02F24B08M	3412	18N02F19N21C	5145	18N02F24B11A	6879	18N02F19N08B
1680	18N02F19N23S	3413	18N02F24B06I	5146	18N02F19N16V	6880	18N02F19N03W
1681	18N02F19N23C	3414	18N02F19N16Y	5147	18N02F24B06W	6881	18N02F19N03L
1682	18N02F19N08H	3415	18N02F19N16I	5148	18N02F24B06L	6882	18N02F19J23G
1683	18N02F19J23S	3416	18N02F19N11I	5149	18N02F19N21W	6883	18N02F24B03X
1684	18N02F19N18T	3417	18N02F19N21J	5150	18N02F19N21R	6884	18N02F24B03S
1685	18N02F19N13T	3418	18N02F19N11P	5151	18N02F19N21L	6885	18N02F19N23M
1686	18N02F19N13N	3419	18N02F24B17G	5152	18N02F19N16R	6886	18N02F19N18S
1687	18N02F19N13D	3420	18N02F24B07Q	5153	18N02F19N16G	6887	18N02F19N13X
1688	18N02F19N08I	3421	18N02F24B02K	5154	18N02F24B11H	6888	18N02F24B08T
1689	18N02F19N08D	3422	18N02F19N17L	5155	18N02F24B06X	6889	18N02F24B08N
1690	18N02F24B13J	3423	18N02F19N17B	5156	18N02F24B01S	6890	18N02F19N03T
1691	18N02F19N08Z	3424	18N02F24B12H	5157	18N02F24B01C	6891	18N02F19N03D
1692	18N02F19J23P	3425	18N02F24B07H	5158	18N02F19N21H	6892	18N02F24B03E
1693	18N02F24B09Q	3426	18N02F24B02C	5159	18N02F24B11Y	6893	18N02F19N18U
1694	18N02F24B04K	3427	18N02F19N17X	5160	18N02F24B11T	6894	18N02F19N18J
1695	18N02F24B04A	3428	18N02F24B07N	5161	18N02F19N21T	6895	18N02F19N13P
1696	18N02F19N24Q	3429	18N02F24B07D	5162	18N02F19N21D	6896	18N02F19N03P
1697	18N02F19N19V	3430	18N02F24B02D	5163	18N02F19N16D	6897	18N02F24B14A
1698	18N02F19N19K	3431	18N02F19N22I	5164	18N02F24B12K	6898	18N02F24B09V
1699	18N02F19N04V	3432	18N02F19N12N	5165	18N02F24B07G	6899	18N02F24B09K
1700	18N02F24B19C	3433	18N02F19N07D	5166	18N02F19N17G	6900	18N02F19N14K
1701	18N02F24B14S	3434	18N02F19N02Y	5167	18N02F19N12L	6901	18N02F19N14F
1702	18N02F24B14G	3435	18N02F24B17J	5168	18N02F24B17H	6902	18N02F19N09A
1703	18N02F24B09H	3436	18N02F24B17E	5169	18N02F24B07X	6903	18N02F19N04K
1704	18N02F24B04S	3437	18N02F24B02E	5170	18N02F24B07M	6904	18N02F24B14W
1705	18N02F19N24L	3438	18N02F19N12E	5171	18N02F24B07C	6905	18N02F24B14M
1706	18N02F19N19C	3439	18N02F19N07J	5172	18N02F24B12N	6906	18N02F24B14C
1707	18N02F19N09R	3440	18N02F19N07E	5173	18N02F19N17T	6907	18N02F24B04C
1708	18N02F19N09B	3441	18N02F24B08K	5174	18N02F24B12P	6908	18N02F19N24R
1709	18N02F24B04T	3442	18N02F24B08F	5175	18N02F24B07Z	6909	18N02F19N24G
1710	18N02F19N19D	3443	18N02F24B08A	5176	18N02F24B07J	6910	18N02F19N19B
1711	18N02F24B09P	3444	18N02F24B03F	5177	18N02F24B02J	6911	18N02F19N04M
1712	18N02F24B09J	3445	18N02F24B13W	5178	18N02F19N02Z	6912	18N02F19N24Y
1713	18N02F24B04J	3446	18N02F19N18G	5179	18N02F19J22E	6913	18N02F19N24I





1714	18N02F19N24E	3447	18N02F19N08W	5180	18N02F24B13Q	6914	18N02F24B19E
1715	18N02F24B20A	3448	18N02F19N18X	5181	18N02F24B03K	6915	18N02F24B14U
1716	18N02F24B05V	3449	18N02F19N13M	5182	18N02F19N18Q	6916	18N02F24B14P
1717	18N02F24B05K	3450	18N02F19N13H	5183	18N02F24B13B	6917	18N02F24B04U
1718	18N02F19N20V	3451	18N02F19N03X	5184	18N02F24B08R	6918	18N02F19N14Z
1719	18N02F19N15V	3452	18N02F19N03H	5185	18N02F24B08L	6919	18N02F24B10K
1720	18N02F24B15B	3453	18N02F24B13T	5186	18N02F19N23W	6920	18N02F24B15G
1721	18N02F24B10R	3454	18N02F24B13I	5187	18N02F19N23L	6921	18N02F24B10W
1722	18N02F24B05W	3455	18N02F24B03Y	5188	18N02F19N13L	6922	18N02F24B10G
1723	18N02F24B05B	3456	18N02F19N18I	5189	18N02F24B18C	6923	18N02F24B10B
1724	18N02F19N25W	3457	18N02F19N13I	5190	18N02F24B13M	6924	18N02F24B15T
1725	18N02F19N20R	3458	18N02F19N03Y	5191	18N02F24B08H	6925	18N02F24B10I
1726	18N02F19N20C	3459	18N02F19J23Y	5192	18N02F19N03M	6926	18N02F19N15Y
1727	18N02F24B05T	3460	18N02F24B13Z	5193	18N02F19J23X	6927	18N02F24B15U
1728	18N02F19N20D	3461	18N02F19N23U	5194	18N02F24B18I	6928	18N02F24B10Z
1729	18N02F24C06V	3462	18N02F19N18Z	5195	18N02F24B13Y	6929	18N02F24B05P
1730	18N02F24C01Q	3463	18N02F19N18P	5196	18N02F24B08Y	6930	18N02F24B05J
1731	18N02F19P16A	3464	18N02F19N18E	5197	18N02F24B03N	6931	18N02F19N15Z
1732	18N02F24C06L	3465	18N02F19N13Z	5198	18N02F19N23Y	6932	18N02F24C11V
1733	18N02F23P07Q	3466	18N02F19N13U	5199	18N02F19N23N	6933	18N02F24C06K
				5200	18N02F19J23T	6934	18N02F24C01F

5. CAPACIDAD ECONÓMICA

La evaluación de la capacidad económica consiste en establecer si la persona natural o jurídica tenga la suficiencia financiera para cumplir con los requisitos mínimos exploratorios de un contrato de concesión, la cual es evaluada a partir 9 de junio de 2015.

De conformidad con la evaluación económica de fecha 16 de diciembre de 2021, el proponente cumple con la capacidad económica para adelantar el proyecto minero contenido en la propuesta de contrato de concesión, de conformidad con lo establecido en la Ley 1753 del 9 de junio de 2015 – Ley del Plan Nacional de Desarrollo 2015-2018.

6. CONCERTACIÓN CON LA AUTORIDAD MUNICIPAL

El día 15 de agosto de 2017, entre la Secretaria de Minas de La Gobernación de Antioquia y el Alcalde Municipal de ANORÍ se realizó jornada en la que luego de socializarse el estado actual del municipio, su caracterización y sus capas geográficas, se definió un área susceptible de vocación minera y al finalizar se suscribió acta de concertación.





GOBERNACIÓN DE ANTIOQUIA



El día 23 de julio de 2020, entre la Secretaria de Minas de La Gobernación de Antioquia y el Alcalde Municipal de CAMPAMENTO se realizó jornada en la que luego de socializarse el estado actual del municipio, su caracterización y sus capas geográficas, se definió un área susceptible de vocación minera y al finalizar se suscribió acta de concertación.

CONCLUSIONES:

Una vez efectuado el estudio técnico, jurídico y financiero, se determinó que la propuesta de contrato de **Concesión 501610**, cumple con los requisitos exigidos por la normatividad vigente. Por lo anterior, es viable para presentar en la audiencia pública de participación ciudadana.

Si con la ejecución de las actividades de exploración se establece que las mismas afectan directa o indirectamente la integridad étnica, social, económica y cultural de las comunidades indígenas y/o afrodescendientes, conforme al concepto que emita la autoridad competente, las mismas quedarán sujetas a la realización de la consulta previa, conforme a lo dispuesto en el artículo 330 de la Constitución Política, el convenio 169 de 1991 de la OIT y la Ley 21 de 1991.

