



GOBERNACIÓN DE ANTIOQUIA



SECRETARÍA DE MINAS - GOBERNACIÓN DE ANTIOQUIA
DIRECCIÓN DE TITULACION MINERA

INFORME TÉCNICO, ECONÓMICO Y JURÍDICO DE LA PROPUESTA DE
CONTRATO DE CONCESION No. 501610

MINERAL	ARENAS, GRAVAS, MINERALES DE ORO Y SUS CONCENTRADOS
FECHA DE RADICACIÓN	15 de abril de 2021
PROPONENTE	SOCIEDAD MINERA SOLVISTA GUADALUPE S.A.S.
ÁREA DEFINIDA SUSCEPTIBLE DE CONTRATAR	8474,4058 HECTÁREAS DISTRIBUIDAS EN UNA (01) ZONA.
UBICACIÓN	CAMPAMENTO, ANORÍ

MEDELLÍN, JUNIO 13 DE 2022

El presente documento es de carácter informativo y no tiene ningún efecto legal. Dado que es un requisito informativo.





GLOSARIO MINERO

Abandono (industria minera): Fase del Ciclo Minero durante la cual tiene lugar la disminución gradual de la producción, la elaboración del plan de cierre de la mina, el retiro de los equipos mineros, la disposición de activos y excedentes, el cierre y la restauración de las excavaciones mineras, y las actividades para la prevención y la mitigación de los impactos ambientales por el cierre de la operación.

Actividad: Proceso o grupo de operaciones que constituyen una unidad cuyo resultado es un conjunto de bienes o servicios. Los bienes y servicios producidos pueden ser característicos de esa u otra actividad.

Área libre: Área disponible o no adjudicada, que podrá ser otorgada a un solicitante.

Autoridad ambiental: Es la autoridad que tiene a su cargo fiscalizar los recursos naturales renovables, aprobar estudios de impacto ambiental, adoptar términos y guías, aprobar la Licencia Ambiental, delimitar geográficamente las reservas forestales

Autoridad minera: Autoridad nacional que tiene a su cargo la administración de los recursos mineros, titulación, registro, asistencia técnica, fomento, fiscalización y vigilancia de las obligaciones emanadas de los títulos y solicitudes.

Canon superficiario: Contraprestación que cobra la entidad contratante sobre la totalidad del área de la concesión durante la exploración, el montaje y la construcción o sobre las extensiones de las mismas que el contratista retenga para explorar durante el período de explotación.

Catastro Minero Nacional: Conformación física en documentos cartográficos de todas las alinderaciones de las áreas que son objeto de Títulos Mineros o solicitudes para explorar o explotar minerales, así como las áreas de reserva para utilidad pública, parques naturales, zonas de protección ecológica, agrícola o ganadera, perímetros urbanos, entre otros.

Ciclo minero: Diferentes fases que ocurren durante el desarrollo de un proyecto minero.

Derecho a explorar minerales: Es el derecho que se les confiere a los beneficiarios de títulos mineros a realizar, dentro de una zona determinada, trabajos dirigidos a establecer la existencia de depósitos y yacimientos de minerales, la geometría del depósito, la viabilidad técnica de extraerlos, sus reservas en calidad y cantidad comercialmente explotable y el impacto que sobre el medio ambiente y el entorno social puedan causar estos trabajos.

Derecho a explotar: Es el derecho que tiene el beneficiario de un título minero para realizar un conjunto de operaciones que tiene por objeto la extracción o la captación de los minerales yacientes en el suelo o el subsuelo dentro de un área determinada.

Desarrollo sostenible: Desarrollo que conduce al crecimiento económico, a la elevación de la calidad de vida, a la productividad de las personas y al bienestar social, sin agotar la base de los recursos

El presente documento es de carácter informativo y no tiene ningún efecto legal. Dado que es un requisito informativo.





GOBERNACIÓN DE ANTIOQUIA



naturales renovables en que se sustenta, ni deteriorar el medio ambiente o el derecho de las generaciones futuras a utilizarlo para la satisfacción de sus propias necesidades

Diagnóstico Ambiental de Alternativas -DAA: Estudio elaborado con el fin de suministrar la información requerida para evaluar y comparar las diferentes opciones bajo las cuales sea posible desarrollar un proyecto con el fin de optimizar y racionalizar el uso de los recursos ambientales y evitar o minimizar los riesgos, efectos e impactos negativos

Evaluación de impacto ambiental: Estudio técnico de carácter multidisciplinario, encaminado a predecir, identificar, valorar y corregir los efectos o impactos ambientales que sobre el medio producen determinados proyectos. Procedimiento a través del cual, las autoridades ambientales autorizan proyectos específicos, así como las condiciones a las que se sujetarán para su ejecución.

Licencia ambiental: Autorización que otorga la autoridad competente a una persona natural o jurídica, para la ejecución de un proyecto, obra o actividad. Autorización que otorga la autoridad competente para la construcción, el montaje, la explotación objeto del contrato y el beneficio y para las labores adicionales de exploración durante la etapa de explotación.

Permiso ambiental: Autorización que concede la autoridad ambiental para el uso o el beneficio temporal de un recurso natural.

Plan de Manejo Ambiental –PMA: Instrumento de gestión eminentemente práctico, en el que de manera detallada se establecen las acciones que se requieren para prevenir, mitigar, controlar, compensar y corregir los posibles efectos o impactos ambientales negativos causados en desarrollo de un proyecto, una obra o una actividad; incluye también los planes de seguimiento, evaluación y monitoreo, y los de contingencia. Se diferencia de los estudios DAA y EIA en que éstos son estudios prospectivos que se elaboran para acciones proyectadas, mientras que el PMA tiene como base un escenario real, intervenido, sobre el cual están ocurriendo impactos perfectamente identificables, en la mayoría de los casos.

Polígono: Figura geométrica que representa un área de interés.

Procedimiento administrativo minero: Son los trámites, diligencias y resoluciones que integran el procedimiento gubernativo.

Programa Mínimo Exploratorio –Formato A: Documento que contempla las actividades que se deben ejecutar, la inversión necesaria y los manejos ambientales y laborales mínimos que tendrán que desarrollarse en el desarrollo de las actividades exploratorias.

Programa de Trabajos y Obras –PTO: Es el resultado de los estudios y trabajos de exploración, que presenta el concesionario, antes el vencimiento definitivo de este período, para la aprobación de la autoridad concedente que se anexa al contrato como parte de las obligaciones técnicas.

Regalía: Contraprestación obligatoria por la explotación de los recursos no renovables.

El presente documento es de carácter informativo y no tiene ningún efecto legal. Dado que es un requisito informativo.





GOBERNACIÓN DE ANTIOQUIA



Título minero: Es el contrato de concesión minera debidamente perfeccionado e inscrito en el Registro Nacional Minero que otorga el derecho a explorar y explotar el suelo y el subsuelo minero de propiedad de la Nación.

Zonas de exclusión de la minería: zona en las que no podrán ejecutarse trabajos y obras de exploración y explotación mineras por estar declaradas y delimitadas como de protección y desarrollo de los recursos naturales renovables o del ambiente.

El presente documento es de carácter informativo y no tiene ningún efecto legal. Dado que es un requisito informativo.





GOBERNACIÓN DE ANTIOQUIA



SECRETARÍA DE MINAS - GOBERNACIÓN DE ANTIOQUIA
DIRECCIÓN DE TITULACION MINERA
INFORME TÉCNICO, JURÍDICO Y ECONÓMICO DE LA PROPUESTA DE CONTRATO
No. 501610

1. GENERALIDADES:

Mediante el Decreto 4134 de 3 de noviembre de 2011, se creó la Agencia Nacional de Minería ANM, como una agencia estatal de naturaleza especial, adscrita al Ministerio de Minas y Energía, cuyo objeto es la administración integral de los recursos minerales de propiedad del Estado, promover su aprovechamiento óptimo y sostenible.

Ahora bien, mediante convenio interadministrativo No. 002 de 2015, que tiene por objeto: "El Delegatario se obliga a realizar todas las actividades y gestiones técnicas, jurídicas, económicas y administrativas necesarias con recursos propios, para el cabal cumplimiento de la función delegada de conformidad con la constitución política de Colombia" y la Resolución No. 0271 del 18 de abril de 2013, prorrogada mediante las Resoluciones Nos. 0229 del 11 de abril de 2014, 210 del 15 de abril de 2015, 229 del 14 de abril de 2016, 022 del 20 de enero de 2017 y 810 del 21 de diciembre de 2021, es la Secretaría de Minas de la Gobernación de Antioquia la Autoridad Minera competente en jurisdicción de éste Departamento

Con fundamento en lo anterior, La Secretaria de Minas del Departamento de Antioquia, en uso de sus atribuciones tiene la competencia para evaluar técnica, económica y jurídicamente las propuestas de contrato de concesión que presentan los particulares interesados en desarrollar un proyecto minero.

El proceso de contratación y titulación minera se encuentra a cargo de la Dirección de Titulación Minera de la Secretaria de Minas del Departamento de Antioquia, quien, a través del archivo de la dependencia recepciona los documentos soportes de las propuestas que previamente fueron radicadas a través de la página web de la Agencia Nacional de Minería (www.anm.gov.co).

Previo el otorgamiento del título minero se debe adelantar un procedimiento administrativo en el que se evalúa en primer lugar, que exista un área libre para hacer minería. ¿Qué significa esto? que no tenga superposición con un área excluida para la minería, las cuales se encuentran determinadas en la normatividad que regula la materia, y que no presente superposición con alguna otra propuesta de contrato. En segundo lugar, se evalúa que el interesado cumpla con los requisitos de orden técnico, económico y jurídico previstos en la ley minera para el otorgamiento de un título minero.

Al respecto es de señalar que entre las zonas excluidas de la minería se encuentran: Parques Nacionales Naturales, Parques Naturales Regionales, Zonas de Reservas Natural Protectoras y los Páramos y Humedales con categoría Ramsar. La Agencia Nacional de Minería, en calidad de Autoridad Minera Nacional, está en constante coordinación con el Ministerio de Ambiente y Desarrollo Sostenible, Parques Nacionales Naturales y las Corporaciones Autónomas Regionales con el fin de mantener actualizadas las áreas excluidas y restringidas de minería, e incluirlos en el Catastro Minero Colombiano.

El presente documento es de carácter informativo y no tiene ningún efecto legal. Dado que es un requisito informativo.





El objetivo del procedimiento tendiente a la contratación minera, que se encuentra a cargo de la Dirección de Titulación Minera, busca verificar que la propuesta de contrato de concesión reúna la totalidad de los requisitos definidos por la normatividad minera, tales como:

- Verificación de requisitos técnicos, económicos y jurídicos
- Concertación con los entes territoriales
- Participación ciudadana

De acuerdo con los lineamientos de las sentencias proferidas por la Corte Constitucional, se estipuló un protocolo por parte de la Autoridad Minera Nacional, en el que además de la concertación con los Alcaldes Municipales y luego de evaluados los elementos técnicos, económicos y jurídicos, la Secretaría de Minas del Departamento de Antioquia debe realizar una **Audiencia de Participación Ciudadana**, en la que se presentan todos los proyectos mineros que fueron determinados como viables para el municipio en el que se llevará a cabo la audiencia, la cual permite la inscripción de personas que quieran intervenir, expresar sus inquietudes, preguntas y/o comentarios sobre dichas propuestas.

Esta audiencia tiene por objeto que la comunidad se entere, sobre los proyectos mineros que se van a realizar en el municipio, quienes los ejecutaran, actividades que se van a desarrollar, así como los posibles impactos de los proyectos exploratorios, y se habla de exploratorios, toda vez que en esta etapa no se sabe si todos los proyectos van a llegar a la etapa de explotación.

La participación en la audiencia es libre, siendo necesaria la inscripción para las intervenciones y dejar consignados las inquietudes sobre el proyecto de su interés.

Una vez se cumplan todos estos requisitos, se puede suscribir un contrato de concesión, el cual es otorgado por un término de 30 años, el cual comprende las siguientes etapas:

Figura N°1 Ciclo Minero



El presente documento es de carácter informativo y no tiene ningún efecto legal. Dado que es un requisito informativo.





Retomando la definición que trae el artículo 45 de la Ley 685 de 2001- Código de Minas- sobre el contrato de concesión minera este “(...) es el que se celebra entre el Estado y un particular para efectuar, por cuenta y riesgo de este, los estudios, trabajos y obras de exploración de minerales de propiedad estatal que puedan encontrarse dentro de una zona determinada y para explotarlos en los términos y condiciones establecidos en este Código. Este contrato es distinto al de obra pública y al de concesión de servicio público”, se tiene que la ejecución del título minero se desarrolla por etapas, la cuales corresponden al ciclo minero, así:

- **Etapas N° 1 Exploración:**

Tiene una duración de 3 años, prorrogable hasta por 8 años, de dos en dos. Esta etapa tiene como objetivo calcular las reservas minerales y realizar el Programa de Trabajos y Obras (PTO) y el Estudio de impacto Ambiental (EIA) necesarios para el desarrollo del proyecto minero. En esta etapa, el contratista debe cumplir con los permisos ambientales a los que haya lugar conforme al Plan Único de Exploración (PUE), allegar el informe semestral y anual- Formatos Básicos Mineros (FBM), adquirir una póliza minero ambiental y adicionalmente, cumplir con el pago del canon superficiario.

Como resultado de los estudios y trabajos de exploración, el concesionario, antes del vencimiento definitivo de este período, debe presentar para la aprobación de la autoridad concedente, el Programa de Trabajos y Obras de Explotación que se anexará al contrato como parte de las obligaciones, el cual debe contener los siguientes elementos y documentos:

1. Delimitación definitiva del área de explotación.
2. Mapa topográfico de dicha área.
3. Detallada información cartográfica del área y, si se tratare de minería marina especificaciones batimétricas.
4. Ubicación, cálculo y características de las reservas que habrán de ser explotadas en desarrollo del proyecto.
5. Descripción y localización de las instalaciones y obras de minería, depósito de minerales, beneficio y transporte y, si es del caso, de transformación.
6. Plan Minero de Explotación, que incluirá la indicación de las guías técnicas que serán utilizadas.
7. Plan de Obras de Recuperación geomorfológica paisajística y forestal del sistema alterado.
8. Escala y duración de la producción esperada.
9. Características físicas y químicas de los minerales por explotarse.
10. Descripción y localización de las obras e instalaciones necesarias para el ejercicio de las servidumbres inherentes a las operaciones mineras.
11. Plan de cierre de la explotación y abandono de los montajes y de la infraestructura.

Simultáneamente con el Programa de Trabajos y Obras –PTO, el contratista debe presentar el estudio que demuestre la factibilidad ambiental de dicho programa, sin la aprobación expresa de este estudio y la expedición de la Licencia Ambiental correspondiente, no habrá lugar a la iniciación de los trabajos y obras de explotación minera. Adicionalmente las obras de recuperación geomorfológica, paisajística y forestal El presente documento es de carácter informativo y no tiene ningún efecto legal. Dado que es un requisito informativo.





del ecosistema alterado deben ejecutarse por profesionales afines a cada una de estas labores. Dicha licencia con las restricciones y condicionamientos que imponga al concesionario, formarán parte de sus obligaciones contractuales.

Adicionalmente, de acuerdo a la resolución 708 de 2016 de la ANM, el titular minero debe presentar el **Plan de Gestión Social a la autoridad minera, a más tardar dentro de los 30 días anteriores a la fecha de finalización de la etapa de exploración**, en el entendido que la ejecución de dicho plan debe iniciarse con la etapa de construcción y montaje.

- **Etapa 2 Construcción y Montaje:**

Esta etapa tiene una duración de 3 años, prorrogable por 1 año más, se realiza luego y solo si la Secretaria de Minas del Departamento de Antioquia aprueba el PTO, y la autoridad ambiental competente aprueba el plan de manejo ambiental o de licenciamiento ambiental¹. Esta etapa tiene como objetivo realizar las obras de infraestructura y montaje para la etapa de explotación, adicionalmente, el concesionario debe cumplir con las obligaciones de pago de canon superficiario, el informe semestral y anual- Formatos Básicos Mineros (FBM) y el pago de la póliza minero ambiental.

Así mismo, si existe en el área objeto del contrato presencia de comunidades indígenas, comunidades negras, afrocolombianas, raizales, palenqueras o ROM, el contratista debe adelantar el trámite de consulta previa conforme las disposiciones legales, además, si el título está dentro de un área de reserva forestal de Ley 2ª, debe solicitar la fase de sustracción definitiva. Solo si se cumplen estas condiciones, cuando haya lugar, se puede pasar a la etapa de explotación.

- **Etapa 3 Explotación por el tiempo remanente del contrato prorrogable por 30 años más.**

En este periodo se extrae, capta, beneficia y comercializa el mineral y unas veces se termine el plazo de ejecución del contrato, se realiza el cierre y abandono de los montajes y de la infraestructura. Las obligaciones del concesionario en esta etapa, son el pago de regalías (diferenciadas por tipo de mineral), la presentación de los informes semestrales y anuales para la fiscalización- Formatos Básicos Mineros (FBM) y cumplir con los informes a las autoridades ambientales y el pago de la póliza minero- ambiental.

Es de anotar que, a la terminación del contrato, el concesionario está obligado a dejar en condiciones aptas para el uso normal de los frentes de trabajo utilizables, las obras destinadas a las servidumbres y las conservación, mitigación y adecuación ambiental.

La Dirección de Fiscalización Minera de la Secretaría de Minas, es la encargada de realizar el seguimiento y fiscalización a la ejecución del título minero en sus distintas etapas, destacando que en la etapa de exploración, se debe dar cumplimiento a lo establecido en el Programa Mínimo Exploratorio – Formato A, documento que contempla las actividades que se deben ejecutar, la inversión necesaria y los

¹ De acuerdo al tamaño del proyecto si es pequeña, mediana y gran minería.

El presente documento es de carácter informativo y no tiene ningún efecto legal. Dado que es un requisito informativo.





GOBERNACIÓN DE ANTIOQUIA



manejos ambientales y laborales mínimos que tendrán que desarrollarse en el ejercicio de las actividades exploratorias. Este documento, hace parte integral del contrato de concesión y, por tanto, se constituye en un instrumento de seguimiento y fiscalización del correspondiente título en esta etapa.

El presente documento es de carácter informativo y no tiene ningún efecto legal. Dado que es un requisito informativo.





2. EVALUACION DE LA PROPUESTA DE CONTRATO DE CONCESION OG2-08519

2.1 ANTECEDENTES

Que el proponente SOCIEDAD MINERA SOLVISTA GUADALUPE S.A.S. identificado con NIT número 900569866, radicó el día 15 de abril de 2021, la propuesta de contrato de concesión para la exploración y explotación de un yacimiento clasificado técnicamente MINERALES DE ORO Y SUS CONCENTRADOS, ubicado en los municipios de CAMPAMENTO, ANORÍ del Departamento de ANTIOQUIA, a la cual le correspondió el expediente No.501610

Durante el trámite se han efectuado las siguientes actuaciones administrativas:

- Radicación Web a través de la plataforma AnnA Minería.
- Que el día, **6 DE DICIEMBRE DE 2021** se realizó evaluación técnica de la propuesta de contrato de concesión.
- El día **6 DE DICIEMBRE DE 2021**, se realizó evaluación jurídica de la propuesta de contrato de concesión.
- Que el **16 DE DICIEMBRE DE 2021**, se evaluó económicamente la propuesta de contrato de concesión.

3. EVALUACIÓN JURÍDICA:

Durante la evaluación jurídica, se verifica que el proponente cuente con la capacidad legal para formular propuestas de tendientes a la concesión minera y para celebrar el correspondiente contrato. Esto se refiere, en el caso de las personas naturales, que cuente con la capacidad de que trata el artículo 1502 del Código Civil y en el caso de las personas jurídicas, públicas o privadas, que en su objeto se encuentren incluidas, expresa y específicamente, las actividades de exploración y explotación minera.

3.1 Capacidad Legal

El día **16 DE DICIEMBRE DE 2021**, se realizó la evaluación jurídica de la propuesta, en el cual se evidencia que en su objeto social se establece las actividades de exploración y explotación. Por lo tanto, cuenta con la capacidad de que trata el artículo 17 de la Ley 685 de 2001.

3.2 Inhabilidades e Incompatibilidades

Consultado el sistema de Información de Registro de Sanciones y Causas de Inhabilidad –SIRI de la Procuraduría General de la Nación, el Sistema de Información del Boletín de Responsables Fiscales “SIBOR” de la Contraloría General de la República y el Sistema de Antecedentes Judiciales de la Policía Nacional de Colombia, se determinó que las proponentes, NO se encuentran incurso en causal de inhabilidad para contratar con el Estado.

El presente documento es de carácter informativo y no tiene ningún efecto legal. Dado que es un requisito informativo.





4. EVALUACIÓN TÉCNICA

4.1 Definición del área a contratar

Una vez adelantada la evaluación técnica del área solicitada se determinó un área de 8474,4058 hectáreas correspondientes a 6934 celdas, determinadas como libres susceptibles de contratar, distribuidas en una (01) zona, la cual se encuentra libre de superposiciones con solicitudes, títulos y zonas excluibles de la minería, previo cumplimiento y aprobación de los requisitos establecidos por la autoridad minera y ambiental. El área no se superpone con el perímetro urbano del municipio, centros poblados o zonas de utilidad pública.

El área está ubicada en las veredas **Montañita** y **San Pablo** del municipio de **CAMPAMENTO**; **La Primavera**, **San Lorenzo**, **Montebello**, **Santa Gertrudis**, **La Mesetachagualo Arriba**, **San Juan**, **Santo Domingo**, **La Guyana**, **La Plancha**, **La Teresita**, **Travesias**, **Chagualito**, **Bellavista**, **Carmín**, **Las Lomitas**, **Santa Inés** y **Santiago** del municipio de **ANORÍ** del Departamento de **Antioquia**, como se muestra en el gráfico N°2:

Gráfica N°2 Ubicación geográfica del área de interés

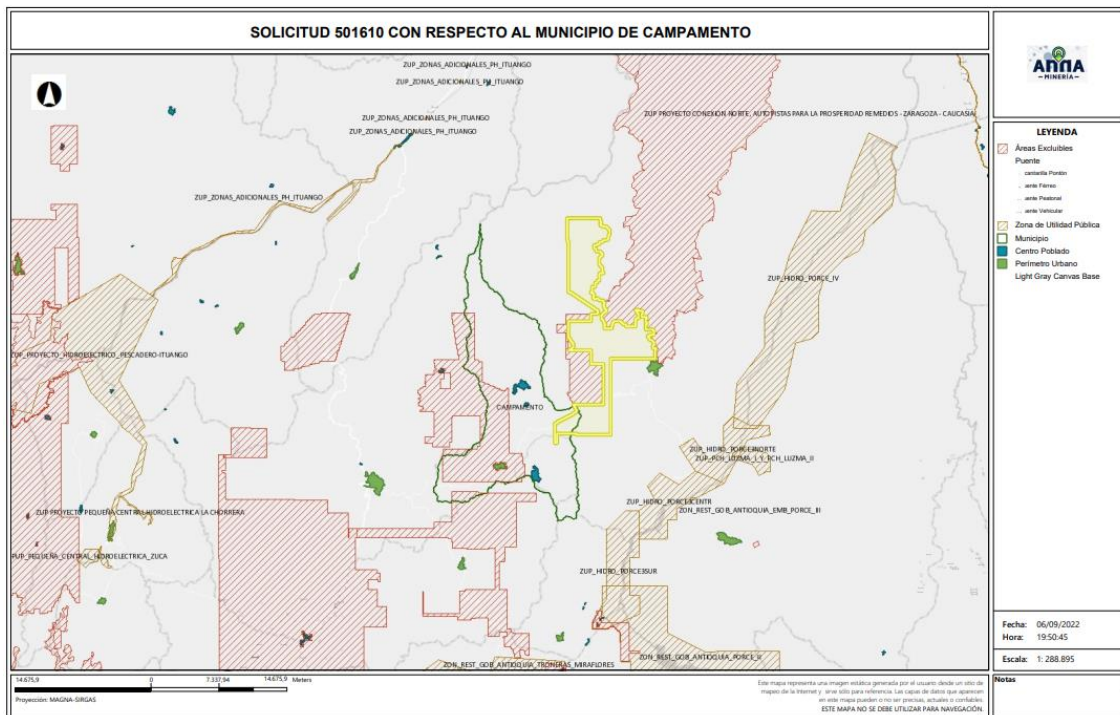

El presente documento es de carácter informativo y no tiene ningún efecto legal. Dado que es un requisito informativo.



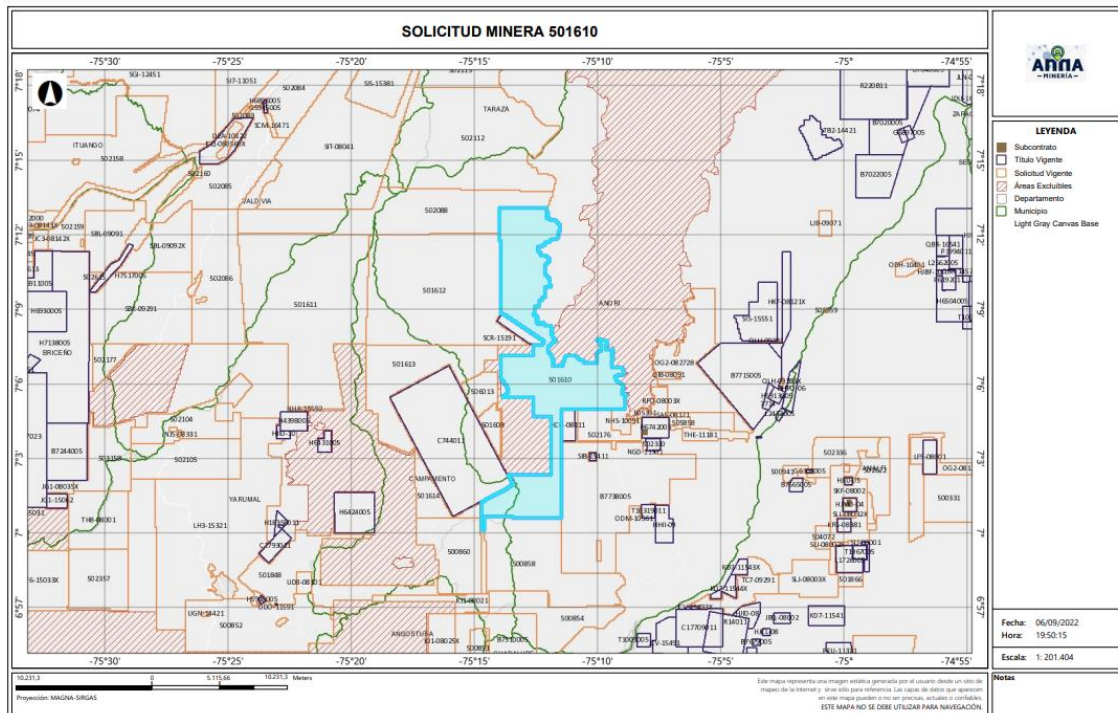

4.2 Evaluación Programa Mínimo Exploratorio -Formato A

El Formato A es un documento de consulta de naturaleza técnica, donde se plasman las actividades mínimas que se ejecutan en la etapa de exploración, la inversión necesaria, los manejos ambientales y laborales durante la ejecución de tales actividades. Como ya se mencionó, este documento técnico hace parte integral del contrato y se constituye en un instrumento para adelantar el seguimiento y fiscalización del título minero en la etapa de exploración.

- Actividades

Las actividades exploratorias hacen referencia a los estudios, trabajos y obras dirigidos a estimar técnicamente los recursos minerales, la ubicación y las características de los depósitos o yacimientos, los medios y métodos para la explotación y la escala y duración factible de la producción esperada.

Conforme a lo anterior, los proponentes describieron las actividades a realizar durante la etapa exploratoria descrita en la tabla N°1:

El presente documento es de carácter informativo y no tiene ningún efecto legal. Dado que es un requisito informativo.





Tabla N°1 Actividades Etapa Exploración

Fase (1)	Actividad (2)	Aplica (3a)	No Aplica (3b)	Año de Ejecución de las Actividades (4)	Año de entrega de información a la autoridad
I	Revisión Bibliográfica	X		1	
	Contacto con la comunidad y enfoque social	X		1	
	Base Topográfica del área	X		1	
	Cartografía Geológica	X		1	
	Excavación de Trincheras y Apiques	X		1	
	Geoquímica y otros análisis	X		1	
	Geofísica	X		1	
	Estudio de Dinámica Fluvial del Cauce		X		
II	Características hidrológicas y sedimentológicas del cauce		X		
	Pozos y galerías exploratorias		X		
	Perforaciones profundas	X		2	
	Muestreo y análisis de calidad	X		2	
	Estudio geotécnico	X		2	
	Estudios hidrológicos	X		2	
III	Estudio Hidrogeológico	X		2	
	Evaluación y modelo geológico	X		3	
	Actividades exploratorias adicionales		X		

- Idoneidad ambiental

La Secretaria de Minas, durante el proceso la evaluación técnica verifica que los proponentes, conforme lo dispuesto por la Corte Constitucional en sentencia C-389 de 2016, acojan lo dispuesto en las guías minero ambientales adoptadas por el ministerio de ambiente mediante Resolución 18-0861 del 20 de agosto de 2002; estas guías señalan los manejos mínimos que debe prever y cumplir por el titular minero para adelantar dicha etapa.

Conforme a lo anterior, en el Formato A, se establecieron las actividades ambientales a realizar durante la etapa exploratoria, determinándose en el concepto técnico que el proponente cumple con lo establecido en el artículo 271 de la Ley 685 de 2001 y la Resolución 143 de 2017, tal como se muestra en la tabla N°2.

Tabla N°2 Actividades de Manejo Ambiental

	Actividad	Aplica (4a)	No aplica (4b)
2. Aspectos ambientales Etapa de Exploración	Selección optima de sitios de campamentos y helipuertos	X	
	Manejos de aguas lluvias	X	
	Manejo de aguas residuales domesticas	X	
	Manejo de cuerpos de agua	X	
	Manejo de material particulado y gases	X	
	Manejo de ruido	X	
	Manejo de combustibles	X	

El presente documento es de carácter informativo y no tiene ningún efecto legal. Dado que es un requisito informativo.





Actividad		Aplica (4a)	No aplica (4b)
	Manejo de taludes	X	
	Manejo de accesos	X	
	Manejo de residuos sólidos	X	
	Adecuación y recuperación de sitios de uso temporal	X	
	Manejo de fauna y flora	X	
	Plan de gestión social	X	
	Capacitación de personal	X	
	Contratación de mano de obra no calificada	X	
	Rescate arqueológico	X	
	Manejo de hundimientos		X

Por otra parte, si para el desarrollo de los trabajos de exploración el concesionario requiere en forma ocasional o transitoria el uso y/o aprovechamiento de recursos naturales renovables tales como concesión de aguas, permiso de vertimientos, permisos de ocupación de cauces, permiso de aprovechamiento forestal o permisos de emisiones atmosféricas, deberá tramitar y obtenerlos ante la autoridad ambiental, este caso ante **CORANTIOQUIA (Corporación Autónoma Regional del Centro de Antioquia)**

Idoneidad laboral

La idoneidad laboral hace referencia a los perfiles profesionales calificados necesarios en el desarrollo de las actividades mineras y ambientales, con los cuales, se busca garantizar que quienes realizan la actividad, cuenten con el conocimiento y la experticia para dar cumplimiento a los objetivos, parámetros y estándares que cada actividad exige.

Para ello, la Agencia Nacional de Minería- ANM y por ende esta Delegada, en cumplimiento de la orden judicial, definió un listado de perfiles que, por su conocimiento, son considerados idóneos para garantizar el cumplimiento de los parámetros técnicos legales que cada actividad exige.

Con base en dicho listado, el proponente debe indicar el perfil profesional que empleará en la ejecución de cada actividad y la Secretaria evalúa si dicho perfil se ajusta a los mínimos de idoneidad.

- Revisión Bibliográfica: Hace referencia a la recopilación y análisis de la literatura existente relacionada con geología y topografía del área donde se realizará el proyecto minero. Esta actividad puede ser desarrolladas por profesionales en ingeniería ambiental, de minas, geología o geólogo.
- Contacto con la comunidad y enfoque social: Esta actividad está relacionada con las reuniones y talleres con la comunidad, en los cuales se identifique el proyecto, se expliquen los objetivos, alcances y bondades del mismo y pueden ser desarrolladas por un trabajador social o comunicador o antropólogo.

El presente documento es de carácter informativo y no tiene ningún efecto legal. Dado que es un requisito informativo.





- Base Topográfica del área: Esta actividad tiene que ver con el conjunto de métodos y técnicas que se utilizan para la representación plana de zonas no muy extensas de la superficie terrestre y que expresan la configuración del terreno y sus accidentes naturales y artificiales. Se considera que esta actividad puede ser desarrolladas por profesionales en ingeniería ambiental, de minas, geología o geólogo.
- Cartografía Geológica: Se refiere a la construcción mapas bajo la ciencia de la geología. Modelo descriptivo de la mineralización, mantos y capas que se presentan en el área. Esta actividad desarrollarse por profesionales en ingeniería ambiental, de minas, geología o geólogo.
- Excavación de Trincheras y Apiques: Son las labores encaminadas a verificar la información de superficie y controlar la continuidad lateral y vertical de las diferentes estructuras, mantos, sustancias y cuerpos mineralizados, niveles de arenas y gravas. Se considera que esta actividad puede desarrollarse por profesionales del área de la ingeniería ambiental, de minas, geología o geólogo.
- Geoquímica y otros análisis: Se refiere al muestreo sistemático (sedimentos activos, suelos y rocas) en los drenajes, aforamientos, túneles, trincheras, etc. para determinar los contenidos de los metales preciosos. Para desarrollar esta actividad las profesiones que se consideran idóneas son: ingeniería ambiental, de minas, geología o geólogo.
- Geofísica: Esta actividad se realiza para descifrar niveles y cuerpos guías de exploración que pueden acompañar a la mineralización en profundidad y que generalmente son muy útiles en la búsqueda de las zonas con mayor concentración de la sustancia mineral. En la determinación de niveles de arenas y gravas es común utilizar los sondeos eléctricos verticales. Se considera que esta actividad puede ser desarrolladas por profesionales en ingeniería ambiental, de minas, geología o geólogo.
- Estudio de Dinámica Fluvial del Cauce: Se realizan con el fin de determinar los procesos dinámicos y el sistema fluvial característico de la corriente fluvial, teniendo en cuenta los criterios geomorfológicos, clasificación de los sistemas fluviales y la disponibilidad del recurso. Se considera que profesiones como la ingeniería ambiental, de minas, geología hidrología y topografía, son las idóneas para ejecutarlas.
- Características hidrológicas y sedimentológicas del cauce: Para el caso de los materiales de arrastre, en las épocas de verano e invierno se deberán determinar las condiciones hidráulicas del río, su capacidad de arrastre y sedimentación a lo largo de su cauce. Esta actividad puede ser desarrolladas por profesionales en ingeniería ambiental, de minas, geología o geólogo, hidrólogos e hidrogeólogos.
- Pozos y galerías exploratorias: Esta actividad se realiza con el fin de verificar la continuidad de las sustancias mineralizadas en profundidad, y que permite obtener una primera aproximación de la geometría y recursos del yacimiento. Para desarrollar esta actividad se consideran que profesiones idóneas son la ingeniería ambiental, de minas o geología.

El presente documento es de carácter informativo y no tiene ningún efecto legal. Dado que es un requisito informativo.





GOBERNACIÓN DE ANTIOQUIA



- Perforaciones profundas: Esta actividad se realiza con el fin de verificar la continuidad de las sustancias mineralizadas en profundidad, y que permite obtener una primera aproximación de la geometría y recursos del yacimiento y se considera que los ingenieros ambientales, de minas, geología o geólogo, son los idóneos para desarrollar dicha actividad.
- Muestreo y análisis de calidad: Se elaborará y ejecutará un plan de muestreo de los mantos y cuerpos mineralizados, definiendo la cantidad y tipo de muestras, y los análisis a ejecutar en el laboratorio y se considera que puede ser desarrolladas por profesionales en ingeniería ambiental, de minas, geología o geólogo.
- Estudio geotécnico: Esta actividad permite realizar los análisis de los sistemas de discontinuidades geológicas presentes en el macizo rocoso, análisis de estabilidad y probabilidad de falla de taludes en roca y rellenos y demás análisis geotécnicos necesarios para conocer las propiedades geomecánicas de suelo y roca y sus efectos en las operaciones mineras, tales como perforación y voladura. Los profesionales en geotecnia son los idóneos para desarrollar dicha actividad.
- Estudio hidrológico: Con el estudio hidrológico se determina las características hidrológicas del área contratada, evaluará el comportamiento de la precipitación anual, la extensión de la cuenca hidrográfica, los volúmenes de agua que se manejarían por efecto de la escorrentía superficial, las corrientes naturales del área y sus posibles desviaciones y las alternativas del control de inundaciones. Para esta actividad, se estimó que los profesionales en hidrología son los idóneos para desarrollarlas.
- Estudio hidrogeológico: El estudio hidrogeológico permite el conocimiento de las condiciones naturales del agua subterránea, su relación con las aguas de infiltración y corrientes superficiales, tanto en verano como en invierno, los parámetros y constantes hidráulicas del macizo rocoso, el nivel freático, la localización y característica de los acuíferos presentes en el área y los efectos que produciría el agua subterránea sobre la explotación minera. Esta actividad puede ser desarrollada por profesionales en hidrología.
- Evaluación y modelo geológico: En esta actividad se establece el modelo geométrico, de bloques, geológico, estructural y se planteará una hipótesis genética del yacimiento, describiendo los diferentes detalles. Las profesiones que se consideran idóneas para el control y supervisión de esta actividad son ingeniería ambiental, de minas, geología o geólogo.

Conforme con lo anterior, el proponente en su Formato A, señaló los profesionales que se compromete a disponer los cuales se ajustan a lo establecido por la Agencia Nacional de Minería y por ende esta Delegada.

De igual manera la Agencia Nacional de Minería definió un listado de perfiles idóneos para el desarrollo de las actividades de mitigación ambiental, a saber:

El presente documento es de carácter informativo y no tiene ningún efecto legal. Dado que es un requisito informativo.





- Selección óptima de sitios de campamentos y helipuertos: Las profesiones que se consideran idóneas para el control y supervisión de esta actividad son ingeniería ambiental, de minas, geología o geólogo, ingeniero forestal, y/o Profesional (GIS)SIG
- Manejos de aguas lluvias: Las profesiones que se consideran idóneas para el control y supervisión de esta actividad son ingeniería ambiental, de minas, geología o geólogo e hidrólogo.
- Manejo de aguas residuales domesticas: Las profesiones que se consideran idóneas para el control y supervisión de esta actividad son ingeniería ambiental, de minas, geología o geólogo.
- Manejos de cuerpos de agua: En el caso de esta actividad se considera que puede ser desarrolladas por profesionales en ingeniería ambiental, de minas, geología o geólogo.
- Manejo de material particulado y gases: Esta actividad puede ser desarrolladas por profesionales en ingeniería ambiental, de minas, geología o geólogo
- Manejo del ruido: Las profesiones que se consideran idóneas para el control y supervisión de esta actividad son ingeniería ambiental, de minas, geología o geólogo.
- Manejo de combustibles: Las profesiones que se consideran idóneas para el control y supervisión de esta actividad son ingeniería ambiental, de minas, geología o geólogo.
- Manejo de taludes: Esta actividad puede ser desarrolladas por profesionales en ingeniería de minas, geología o geólogo y/o geotecnia,
- Manejo de accesos: Esta actividad puede ser desarrolladas por profesionales en ingeniería ambiental, de minas, geología o geólogo
- Manejo de residuos sólidos: Las profesiones que se consideran idóneas para el control y supervisión de esta actividad son ingeniería ambiental, de minas, geología o geólogo.
- Adecuación y recuperación de sitios de uso temporal: Esta actividad puede ser desarrolladas por profesionales en ingeniería ambiental, forestal, ecología o biología.
- Manejo de fauna y flora: Esta actividad puede desarrollarse por profesionales en ingeniería forestal, ecología o biología.
- Plan de gestión social: Para esta actividad se estima contar con profesionales en trabajo social, o comunicación o antropología.
- Capacitación de personal: Esta actividad puede desarrollarse por profesionales en trabajo social, o comunicación o antropología.
- Contratación de mano de obra no calificada: Las profesiones que se consideran idóneas para el desarrollo de esta actividad son trabajo social, o comunicación o antropología.
- Rescate arqueológico: esta actividad puede desarrollarse por profesionales en arqueología.
- Manejo de hundimientos: Esta actividad puede ser desarrolladas por profesionales en ingeniería de minas, geología o geólogo y/o geotecnia.

El presente documento es de carácter informativo y no tiene ningún efecto legal. Dado que es un requisito informativo.





Conforme a lo anterior, en la evaluación técnica, se determinó que el Formato A aportado por las proponentes, cumple con los requisitos establecidos en la Resolución 143 de 2017, en los siguientes términos:

“(…)

Inversiones mínimas en exploración - Formato A

Acerca de información diligenciada por el proponente en el sistema de ANNAMINERIA, relacionada con las Inversiones Mínimas en Exploración, se hacen las siguientes observaciones:

-El programa mínimo exploratorio presentado por el proponente **cumple** con los valores mínimos exigidos por la Resolución 143 del 29 de marzo de 2017, por lo cual se considera **técnicamente aceptable**.

Condiciones de contratación

Área a contratar: 8474,4058 Hectáreas

Número de Celdas: 6934

Municipios: CAMPAMENTO, ANORÍ

Minerales: ARENAS, GRAVAS, MINERALES DE ORO Y SUS CONCENTRADOS

CELDAS DEL AREA A CONTRATAR DE LA PROPUESTA 501610

AREA: 8474,4058000000005 Hectáreas

N°	CELDA	N°	CELDA	N°	CELDA	N°	CELDA	N°	CELDA
1	18N02F23P22F	17	18N02F23P09L	33	18N02F18C09N	49	18N02F18G14Z	65	18N02F18C25A
2	18N02F23P22A	18	18N02F23P04G	34	18N02F18C09I	50	18N02F18G04Z	66	18N02F18C20F
3	18N02F23P12Q	19	18N02F23P09H	35	18N02F18C09D	51	18N02F18G04P	67	18N02F18C15F
4	18N02F23P07F	20	18N02F23P09C	36	18N02F13P14I	52	18N02F18C09P	68	18N02F18C05F
5	18N02F23P02S	21	18N02F18C04C	37	18N02F13P09Y	53	18N02F18C04E	69	18N02F13P25Q
6	18N02F23P12D	22	18N02F13P24M	38	18N02F23P09U	54	18N02F13P09P	70	18N02F13P25F
7	18N02F23P07T	23	18N02F13P24H	39	18N02F23P04Z	55	18N02F23P10A	71	18N02F13P25A
8	18N02F23P02Y	24	18N02F23P14T	40	18N02F23K24P	56	18N02F23P05A	72	18N02F13P15V
9	18N02F23P03Q	25	18N02F23P09T	41	18N02F18P19P	57	18N02F23C10Q	73	18N02F23P15B
10	18N02F23P13B	26	18N02F18P14Y	42	18N02F18P14Z	58	18N02F18P25Q	74	18N02F23P05R
11	18N02F23P03G	27	18N02F18K04D	43	18N02F18P14U	59	18N02F18G20V	75	18N02F23P05B
12	18N02F23P08S	28	18N02F18G19N	44	18N02F18P14P	60	18N02F18G15F	76	18N02F23K25W
13	18N02F23P03X	29	18N02F18G14N	45	18N02F18P09P	61	18N02F18G10F	77	18N02F18K05R
14	18N02F23P03D	30	18N02F18G14D	46	18N02F18P09J	62	18N02F18C25V	78	18N02F18K05L
15	18N02F23P08P	31	18N02F18C19T	47	18N02F18K04P	63	18N02F18C25Q	79	18N02F18G15G
16	18N02F23P14B	32	18N02F18C14Y	48	18N02F18G19Z	64	18N02F18C25K	80	18N02F18G10G

El presente documento es de carácter informativo y no tiene ningún efecto legal. Dado que es un requisito informativo.





N°	CELDA	N°	CELDA	N°	CELDA	N°	CELDA	N°	CELDA
81	18N02F18G05G	120	18N02F18C15I	159	18N02F18Q06K	198	18N02F18H06N	237	18N02F18H02Q
82	18N02F18G05B	121	18N02F18C15D	160	18N02F18H21Q	199	18N02F18H01D	238	18N02F18D17A
83	18N02F18C20W	122	18N02F18C10T	161	18N02F18H16V	200	18N02F18D16T	239	18N02F13Q07K
84	18N02F18C20G	123	18N02F18C05D	162	18N02F18H16L	201	18N02F18D16D	240	18N02F23Q12G
85	18N02F18C15R	124	18N02F13P25D	163	18N02F18H06W	202	18N02F18D11T	241	18N02F23L22R
86	18N02F18C15L	125	18N02F23K25Z	164	18N02F18H06R	203	18N02F18D06T	242	18N02F23L22G
87	18N02F18C10W	126	18N02F23K25U	165	18N02F18H01Q	204	18N02F18D06I	243	18N02F23L12G
88	18N02F18C05R	127	18N02F23C05Z	166	18N02F18H01F	205	18N02F18D01T	244	18N02F18H12W
89	18N02F18C05G	128	18N02F18P20U	167	18N02F18D21B	206	18N02F18D01D	245	18N02F18H07W
90	18N02F13P10L	129	18N02F18P20P	168	18N02F18D16G	207	18N02F13Q21Y	246	18N02F18H02W
91	18N02F23P05X	130	18N02F18P10P	169	18N02F18D16A	208	18N02F13Q21T	247	18N02F18D17B
92	18N02F23C10M	131	18N02F18G25U	170	18N02F13Q21K	209	18N02F23Q01J	248	18N02F18D07W
93	18N02F23C10H	132	18N02F18G20Z	171	18N02F13Q16V	210	18N02F23L21Z	249	18N02F13Q22W
94	18N02F18P20X	133	18N02F18G20P	172	18N02F13Q11K	211	18N02F23L11P	250	18N02F13Q17L
95	18N02F18K05X	134	18N02F18G15Z	173	18N02F13Q11B	212	18N02F23L11J	251	18N02F23Q07M
96	18N02F18K05M	135	18N02F18C25Z	174	18N02F13Q06W	213	18N02F23D06P	252	18N02F23Q07C
97	18N02F18G15H	136	18N02F18C25U	175	18N02F23Q11M	214	18N02F23D01Z	253	18N02F23L22H
98	18N02F18G10M	137	18N02F18C10P	176	18N02F23L21H	215	18N02F23D01U	254	18N02F23D07H
99	18N02F18C25M	138	18N02F13P25P	177	18N02F23L16C	216	18N02F18Q16J	255	18N02F18Q17S
100	18N02F18C15H	139	18N02F13P20Z	178	18N02F18L06C	217	18N02F18H21J	256	18N02F18Q12X
101	18N02F18C10X	140	18N02F13P15J	179	18N02F18L01S	218	18N02F18H11P	257	18N02F18Q12M
102	18N02F18C05C	141	18N02F13P10P	180	18N02F18L01C	219	18N02F18H06U	258	18N02F18H22X
103	18N02F13P25C	142	18N02F23Q11W	181	18N02F18H21H	220	18N02F18H06E	259	18N02F18H22H
104	18N02F13P20X	143	18N02F23Q06R	182	18N02F18D11H	221	18N02F18H01P	260	18N02F18H17X
105	18N02F13P20S	144	18N02F23Q01V	183	18N02F18D01M	222	18N02F18D16Z	261	18N02F18H17S
106	18N02F13P15C	145	18N02F23Q01W	184	18N02F18D01C	223	18N02F18D16P	262	18N02F18H07H
107	18N02F23P15D	146	18N02F23L21L	185	18N02F13Q21X	224	18N02F13Q21E	263	18N02F18D17X
108	18N02F23P10T	147	18N02F23L21B	186	18N02F13Q21S	225	18N02F13Q11Z	264	18N02F18D17M
109	18N02F23P05N	148	18N02F23L16L	187	18N02F13Q16M	226	18N02F13Q06U	265	18N02F18D07M
110	18N02F23C10N	149	18N02F23L11L	188	18N02F23Q11N	227	18N02F23Q12K	266	18N02F18D07H
111	18N02F23C10D	150	18N02F23D06K	189	18N02F23Q06Y	228	18N02F23Q02K	267	18N02F13Q17H
112	18N02F23C05Y	151	18N02F23D01Q	190	18N02F23L21Y	229	18N02F23Q02F	268	18N02F23Q12T
113	18N02F18P20T	152	18N02F18Q21R	191	18N02F23L21D	230	18N02F23L12Q	269	18N02F23Q02N
114	18N02F18K05N	153	18N02F18Q21K	192	18N02F23L16Y	231	18N02F23D02K	270	18N02F23Q02D
115	18N02F18G25I	154	18N02F18Q21F	193	18N02F23L16N	232	18N02F18Q17V	271	18N02F23L12Y
116	18N02F18G20Y	155	18N02F18Q21A	194	18N02F23L11Y	233	18N02F18Q17Q	272	18N02F23L12T
117	18N02F18C25T	156	18N02F18Q16W	195	18N02F23D01I	234	18N02F18L07K	273	18N02F23D07T
118	18N02F18C20I	157	18N02F18Q11K	196	18N02F18Q21Y	235	18N02F18L02F	274	18N02F23D02T
119	18N02F18C20D	158	18N02F18Q06V	197	18N02F18Q11Y	236	18N02F18L02A	275	18N02F23D02I

El presente documento es de carácter informativo y no tiene ningún efecto legal. Dado que es un requisito informativo.





N° CELDA	N° CELDA	N° CELDA	N° CELDA	N° CELDA
276 18N02F23D02D	315 18N02F18Q13Q	354 18N02F18H03C	393 18N02F23D08J	432 18N02F18Q19G
277 18N02F18Q22D	316 18N02F18L08V	355 18N02F18D23W	394 18N02F23D03P	433 18N02F18Q14L
278 18N02F18Q17T	317 18N02F18L08K	356 18N02F18D23H	395 18N02F18Q18Z	434 18N02F18Q04G
279 18N02F18Q12I	318 18N02F18H23V	357 18N02F18D13S	396 18N02F18L13E	435 18N02F18Q04B
280 18N02F18L07I	319 18N02F18H13K	358 18N02F18D13L	397 18N02F18H13U	436 18N02F18L09W
281 18N02F18L07D	320 18N02F18H03Q	359 18N02F18D13C	398 18N02F18D18U	437 18N02F18H24B
282 18N02F18L02N	321 18N02F18D23V	360 18N02F18D08W	399 18N02F18D18E	438 18N02F18H19W
283 18N02F18H22T	322 18N02F18D13Q	361 18N02F18D08R	400 18N02F13Q18Z	439 18N02F18H14B
284 18N02F18H17N	323 18N02F18D13F	362 18N02F18D03W	401 18N02F23L24F	440 18N02F18D24B
285 18N02F18H07I	324 18N02F18D08K	363 18N02F18D03M	402 18N02F23L14K	441 18N02F18D19R
286 18N02F18D22T	325 18N02F18D08F	364 18N02F13Q23W	403 18N02F23L14F	442 18N02F18D19G
287 18N02F18D07Y	326 18N02F18D03Q	365 18N02F13Q23R	404 18N02F23D19V	443 18N02F18D04L
288 18N02F18D07D	327 18N02F13Q23Q	366 18N02F13Q18S	405 18N02F23D19F	444 18N02F13Q19L
289 18N02F18D02Y	328 18N02F13Q18A	367 18N02F13Q18L	406 18N02F18Q19V	445 18N02F13Q14R
290 18N02F13Q22N	329 18N02F23Q13G	368 18N02F13Q18C	407 18N02F18Q19Q	446 18N02F23Q09S
291 18N02F13Q17Y	330 18N02F23Q03L	369 18N02F23Q08D	408 18N02F18Q09Q	447 18N02F23Q04S
292 18N02F13Q12D	331 18N02F23Q03M	370 18N02F23Q03N	409 18N02F18Q09K	448 18N02F23Q04C
293 18N02F23Q07E	332 18N02F23L23L	371 18N02F23L23Y	410 18N02F18Q04V	449 18N02F23D19M
294 18N02F23L22P	333 18N02F23L23C	372 18N02F23L18D	411 18N02F18Q04K	450 18N02F18Q04C
295 18N02F23L22E	334 18N02F23L18X	373 18N02F23D08N	412 18N02F18L14F	451 18N02F18H19X
296 18N02F23D07P	335 18N02F23L18G	374 18N02F23D08I	413 18N02F18H24K	452 18N02F18H19H
297 18N02F23D07J	336 18N02F23D08C	375 18N02F23D03N	414 18N02F18H14A	453 18N02F18H14H
298 18N02F18Q07U	337 18N02F18Q23X	376 18N02F18Q23D	415 18N02F18H09K	454 18N02F18D19X
299 18N02F18L12E	338 18N02F18Q18M	377 18N02F18Q18N	416 18N02F18H09A	455 18N02F18D14H
300 18N02F18L07J	339 18N02F18Q18G	378 18N02F18Q08T	417 18N02F18H04Q	456 18N02F18D09M
301 18N02F18L07E	340 18N02F18Q13R	379 18N02F18L13Y	418 18N02F18D24F	457 18N02F18D04M
302 18N02F18L02J	341 18N02F18Q13S	380 18N02F18L08T	419 18N02F18D14Q	458 18N02F13Q14S
303 18N02F18H07U	342 18N02F18Q13L	381 18N02F18H18I	420 18N02F18D14F	459 18N02F13Q14M
304 18N02F18H02P	343 18N02F18Q08S	382 18N02F18H08Y	421 18N02F13Q24A	460 18N02F23Q09I
305 18N02F18D17Z	344 18N02F18Q08M	383 18N02F18H08N	422 18N02F13Q14K	461 18N02F23Q04Y
306 18N02F18D17J	345 18N02F18L03M	384 18N02F18H03Y	423 18N02F23Q09W	462 18N02F23L19I
307 18N02F23Q08A	346 18N02F18L03G	385 18N02F18D18D	424 18N02F23Q09L	463 18N02F23D14D
308 18N02F23Q03Q	347 18N02F18H23W	386 18N02F18D03T	425 18N02F23L24R	464 18N02F23D09D
309 18N02F23L23V	348 18N02F18H23R	387 18N02F18D03I	426 18N02F23L24G	465 18N02F18Q24Y
310 18N02F23L13Q	349 18N02F18H23G	388 18N02F13Q13D	427 18N02F23L19W	466 18N02F18Q14I
311 18N02F18Q23Q	350 18N02F18H18W	389 18N02F13Q08T	428 18N02F23L19B	467 18N02F18H19T
312 18N02F18Q23F	351 18N02F18H18G	390 18N02F23L18Z	429 18N02F23D19L	468 18N02F18H14N
313 18N02F18Q18A	352 18N02F18H03X	391 18N02F23L18U	430 18N02F23D14W	469 18N02F18H04T
314 18N02F18Q13V	353 18N02F18H03R	392 18N02F23L18E	431 18N02F23D09B	470 18N02F18D14I

El presente documento es de carácter informativo y no tiene ningún efecto legal. Dado que es un requisito informativo.





N°	CELDA	N°	CELDA	N°	CELDA	N°	CELDA	N°	CELDA
471	18N02F18D04I	510	18N02F13Q20Q	549	18N02F18D05X	588	18N02F24A06R	627	18N02F24A06P
472	18N02F13Q24T	511	18N02F13Q10V	550	18N02F13Q25S	589	18N02F24A06B	628	18N02F24A01E
473	18N02F13Q19I	512	18N02F23Q05W	551	18N02F13Q15H	590	18N02F24A01G	629	18N02F19M21P
474	18N02F13Q14D	513	18N02F23L20B	552	18N02F13Q15I	591	18N02F19M21W	630	18N02F14M16Z
475	18N02F13Q09T	514	18N02F23L15R	553	18N02F13Q15C	592	18N02F19M06G	631	18N02F24M12F
476	18N02F23Q14P	515	18N02F23D20W	554	18N02F23L25P	593	18N02F19I21R	632	18N02F24I22A
477	18N02F23Q04Z	516	18N02F23D15G	555	18N02F23L25E	594	18N02F19I21B	633	18N02F24I12F
478	18N02F23L24P	517	18N02F18H10G	556	18N02F23D25J	595	18N02F19I16W	634	18N02F24E22F
479	18N02F23L24E	518	18N02F18D25B	557	18N02F23D10U	596	18N02F19I11L	635	18N02F24E12Q
480	18N02F23D19E	519	18N02F18D05L	558	18N02F23D10J	597	18N02F19A01G	636	18N02F24E07K
481	18N02F23D14P	520	18N02F13Q20L	559	18N02F18Q25U	598	18N02F24M01X	637	18N02F24E07F
482	18N02F18Q24E	521	18N02F13Q15L	560	18N02F18Q25J	599	18N02F24I16H	638	18N02F24E02V
483	18N02F18Q19U	522	18N02F13Q15G	561	18N02F18Q25E	600	18N02F24I11S	639	18N02F24A17V
484	18N02F18Q09Z	523	18N02F23Q15M	562	18N02F18Q15J	601	18N02F24I06H	640	18N02F24A17A
485	18N02F18H19J	524	18N02F23Q15T	563	18N02F18Q10U	602	18N02F24I01X	641	18N02F24A02K
486	18N02F18H14Z	525	18N02F23Q10S	564	18N02F18L25U	603	18N02F24A21X	642	18N02F19M17K
487	18N02F18H04J	526	18N02F23Q10M	565	18N02F18L15P	604	18N02F24A16H	643	18N02F19A02F
488	18N02F18D24J	527	18N02F23Q10H	566	18N02F18H05Z	605	18N02F24A11S	644	18N02F14M17V
489	18N02F18D19P	528	18N02F23L25Y	567	18N02F18D05Z	606	18N02F24A06S	645	18N02F24M12W
490	18N02F18D19E	529	18N02F23L25M	568	18N02F18D05E	607	18N02F19M11M	646	18N02F24M12B
491	18N02F13Q24U	530	18N02F23L20X	569	18N02F13Q25Z	608	18N02F19I16S	647	18N02F24M07G
492	18N02F13Q09Z	531	18N02F23L20I	570	18N02F13Q20E	609	18N02F14M16S	648	18N02F24M02G
493	18N02F23Q15V	532	18N02F23L15S	571	18N02F24M01K	610	18N02F24M01D	649	18N02F24I17G
494	18N02F23Q10K	533	18N02F23D25D	572	18N02F24I21Q	611	18N02F24I06Y	650	18N02F24I12L
495	18N02F23Q10A	534	18N02F23D20D	573	18N02F24I11V	612	18N02F24I06I	651	18N02F24I12G
496	18N02F23L25K	535	18N02F23D15S	574	18N02F24I11F	613	18N02F24E21D	652	18N02F24I07R
497	18N02F23D20V	536	18N02F23D10I	575	18N02F24A06Q	614	18N02F24E16N	653	18N02F24E22B
498	18N02F23D10F	537	18N02F23D05Y	576	18N02F24A01V	615	18N02F24E11D	654	18N02F24E07B
499	18N02F18Q25F	538	18N02F18Q20X	577	18N02F19M11V	616	18N02F24A11D	655	18N02F24E02W
500	18N02F18Q15F	539	18N02F18Q15C	578	18N02F19M11Q	617	18N02F19M16N	656	18N02F24A22G
501	18N02F18Q10F	540	18N02F18Q05Y	579	18N02F19M06A	618	18N02F19A01I	657	18N02F24A17L
502	18N02F18Q05A	541	18N02F18Q05M	580	18N02F19I21Q	619	18N02F24I11Z	658	18N02F24A17B
503	18N02F18L25V	542	18N02F18L25S	581	18N02F19I16F	620	18N02F24I11U	659	18N02F24A12G
504	18N02F18L20A	543	18N02F18L15X	582	18N02F14M21Q	621	18N02F24E21U	660	18N02F24A02L
505	18N02F18H15A	544	18N02F18L15C	583	18N02F14M21F	622	18N02F24E06P	661	18N02F19M17R
506	18N02F18H10K	545	18N02F18H15H	584	18N02F24M06G	623	18N02F24E01U	662	18N02F19M12R
507	18N02F18H10A	546	18N02F18H10X	585	18N02F24I21L	624	18N02F24A21J	663	18N02F24M02C
508	18N02F18D05Q	547	18N02F18H10D	586	18N02F24I21G	625	18N02F24A16U	664	18N02F24I22X
509	18N02F13Q25Q	548	18N02F18D10H	587	18N02F24I16W	626	18N02F24A16J	665	18N02F24I12X

El presente documento es de carácter informativo y no tiene ningún efecto legal. Dado que es un requisito informativo.





N° CELDA	N° CELDA	N° CELDA	N° CELDA	N° CELDA
666 18N02F24I12S	705 18N02F24A18I	744 18N02F19M15L	783 18N02F19N16E	822 18N02F19N23H
667 18N02F24I12M	706 18N02F24A13N	745 18N02F24A10S	784 18N02F24B17A	823 18N02F19N08S
668 18N02F24I07X	707 18N02F24A03I	746 18N02F24A05X	785 18N02F24B12Q	824 18N02F19J23H
669 18N02F24I02X	708 18N02F19M18N	747 18N02F24A05S	786 18N02F24B12L	825 18N02F24B13N
670 18N02F24E17H	709 18N02F19M18I	748 18N02F19M15M	787 18N02F24B07R	826 18N02F24B08I
671 18N02F24E07X	710 18N02F24A08Z	749 18N02F24A20I	788 18N02F24B02Q	827 18N02F24B03T
672 18N02F24E07M	711 18N02F24A08E	750 18N02F24A15Y	789 18N02F19N22A	828 18N02F24B03I
673 18N02F24A22X	712 18N02F24A03Z	751 18N02F24A05D	790 18N02F19N17R	829 18N02F19N03N
674 18N02F24A22S	713 18N02F24A03U	752 18N02F19M25I	791 18N02F19N17K	830 18N02F19J23I
675 18N02F24A22C	714 18N02F24A03J	753 18N02F19M15Y	792 18N02F19N17F	831 18N02F24B13U
676 18N02F24A12H	715 18N02F19M23P	754 18N02F19M15N	793 18N02F24B12X	832 18N02F24B13P
677 18N02F24A07S	716 18N02F19M18E	755 18N02F24A20J	794 18N02F24B02X	833 18N02F24B08P
678 18N02F19M22C	717 18N02F19M08Z	756 18N02F24A10U	795 18N02F24B02S	834 18N02F24B08E
679 18N02F19M17X	718 18N02F24A04F	757 18N02F24A10J	796 18N02F24B02H	835 18N02F19N03U
680 18N02F19M17S	719 18N02F19M14A	758 18N02F19M25E	797 18N02F19N22S	836 18N02F19J23U
681 18N02F14M22C	720 18N02F19M09F	759 18N02F19M20P	798 18N02F19N17C	837 18N02F19J23J
682 18N02F24I22N	721 18N02F24A09B	760 18N02F19M20J	799 18N02F24B17D	838 18N02F24B09F
683 18N02F24I12Y	722 18N02F24A04W	761 18N02F19M15J	800 18N02F19N22Y	839 18N02F24B09A
684 18N02F24I12D	723 18N02F19M24L	762 18N02F24B01A	801 18N02F19N17D	840 18N02F19N19F
685 18N02F24I07I	724 18N02F24A19C	763 18N02F19N21F	802 18N02F19N07T	841 18N02F19N14V
686 18N02F24E17Y	725 18N02F19M24M	764 18N02F19N11F	803 18N02F19N22U	842 18N02F24B04X
687 18N02F24E17N	726 18N02F19M24C	765 18N02F24B01L	804 18N02F19N17P	843 18N02F19N19S
688 18N02F24A17T	727 18N02F24A04Y	766 18N02F19N21G	805 18N02F19N12J	844 18N02F19N14L
689 18N02F24A17N	728 18N02F19M24Y	767 18N02F24B01H	806 18N02F24B18A	845 18N02F19N14M
690 18N02F24A12T	729 18N02F19M24I	768 18N02F19N16X	807 18N02F24B13A	846 18N02F19N14B
691 18N02F19M22Z	730 18N02F19M19T	769 18N02F19N16H	808 18N02F24B03V	847 18N02F19N04X
692 18N02F19M17U	731 18N02F19M19I	770 18N02F19N16C	809 18N02F24B03A	848 18N02F24B19D
693 18N02F19M17E	732 18N02F19M19D	771 18N02F19N21Y	810 18N02F19N23V	849 18N02F24B09T
694 18N02F24A13Q	733 18N02F19M09Y	772 18N02F19N11N	811 18N02F19N23K	850 18N02F24B09I
695 18N02F24A03Q	734 18N02F24A10V	773 18N02F24B16J	812 18N02F19N13F	851 18N02F24B09D
696 18N02F19M18Q	735 18N02F24A09P	774 18N02F24B11U	813 18N02F24B18G	852 18N02F19N19T
697 18N02F19M18R	736 18N02F24A10A	775 18N02F24B06Z	814 18N02F19N23G	853 18N02F19N14Y
698 18N02F19M13R	737 18N02F24A04U	776 18N02F24B06J	815 18N02F19N23B	854 18N02F19N24Z
699 18N02F24A18H	738 18N02F24A05A	777 18N02F24B01Z	816 18N02F19N13B	855 18N02F19N19Z
700 18N02F24A03X	739 18N02F19M25Q	778 18N02F24B01P	817 18N02F19N08L	856 18N02F24B15Q
701 18N02F19M23M	740 18N02F19M25F	779 18N02F24B01J	818 18N02F19N03B	857 18N02F24B15K
702 18N02F19M18M	741 18N02F24A15W	780 18N02F19N16U	819 18N02F24B18H	858 18N02F19N25V
703 18N02F19M18C	742 18N02F24A10W	781 18N02F19N16P	820 18N02F24B13H	859 18N02F19N25F
704 18N02F19M13M	743 18N02F24A05L	782 18N02F19N16J	821 18N02F24B03C	860 18N02F19N20W

El presente documento es de carácter informativo y no tiene ningún efecto legal. Dado que es un requisito informativo.





N°	CELDA	N°	CELDA	N°	CELDA	N°	CELDA	N°	CELDA
861	18N02F19N15W	900	18N02F13P19M	939	18N02F18C20K	978	18N02F18G15D	1017	18N02F18H21W
862	18N02F24B15H	901	18N02F13P09M	940	18N02F18C05V	979	18N02F18G05I	1018	18N02F18H11B
863	18N02F24B15C	902	18N02F18P19I	941	18N02F13P25V	980	18N02F13P25I	1019	18N02F18H06Q
864	18N02F24B10S	903	18N02F18P14N	942	18N02F13P15F	981	18N02F13P15I	1020	18N02F18D21L
865	18N02F24B05H	904	18N02F18G19D	943	18N02F23P15R	982	18N02F23P15P	1021	18N02F18D16L
866	18N02F24B05C	905	18N02F18G14I	944	18N02F23P15L	983	18N02F23K25E	1022	18N02F18D16F
867	18N02F19N25X	906	18N02F18G09Y	945	18N02F23P05W	984	18N02F23C10U	1023	18N02F18D11B
868	18N02F19N20S	907	18N02F18C14T	946	18N02F23C10L	985	18N02F23C10E	1024	18N02F18D06V
869	18N02F19N20P	908	18N02F18C09Y	947	18N02F18P25R	986	18N02F23C05P	1025	18N02F18D06L
870	18N02F19N20E	909	18N02F18C09T	948	18N02F18P20B	987	18N02F23C05J	1026	18N02F18D06B
871	18N02F24C16A	910	18N02F18C04N	949	18N02F18P15G	988	18N02F18P15P	1027	18N02F18D01W
872	18N02F19P16K	911	18N02F13P19Y	950	18N02F18G15W	989	18N02F18P10Z	1028	18N02F18D01R
873	18N02F24C16G	912	18N02F13P19I	951	18N02F18G10L	990	18N02F18P10J	1029	18N02F13Q21L
874	18N02F24C11B	913	18N02F13P14D	952	18N02F18G05R	991	18N02F18G20J	1030	18N02F13Q21A
875	18N02F23P17V	914	18N02F23P14J	953	18N02F18C25R	992	18N02F18G15U	1031	18N02F13Q16F
876	18N02F23P17G	915	18N02F18P19E	954	18N02F18C25B	993	18N02F18G10E	1032	18N02F13Q11F
877	18N02F23P17B	916	18N02F18K04E	955	18N02F18C15W	994	18N02F18C10Z	1033	18N02F23Q11X
878	18N02F23P07W	917	18N02F18G19U	956	18N02F18C10B	995	18N02F18C05Z	1034	18N02F23Q11H
879	18N02F23P07L	918	18N02F18G19P	957	18N02F13P15R	996	18N02F18C05J	1035	18N02F23Q11C
880	18N02F23P02W	919	18N02F18G09U	958	18N02F13P10W	997	18N02F18C05E	1036	18N02F23Q06H
881	18N02F23P07C	920	18N02F18G09P	959	18N02F23P10X	998	18N02F13P15P	1037	18N02F23Q01S
882	18N02F23P07Y	921	18N02F18G09E	960	18N02F23K25M	999	18N02F23Q06V	1038	18N02F23Q01H
883	18N02F23P07N	922	18N02F18G04U	961	18N02F18P25X	1000	18N02F23Q06Q	1039	18N02F23L16X
884	18N02F23P07I	923	18N02F18C14U	962	18N02F18P25H	1001	18N02F23Q06G	1040	18N02F23L11S
885	18N02F23P13C	924	18N02F18C14J	963	18N02F18P25C	1002	18N02F23Q01K	1041	18N02F18Q16S
886	18N02F23P03M	925	18N02F18C04Z	964	18N02F18P20M	1003	18N02F23L21R	1042	18N02F18Q16M
887	18N02F23P03I	926	18N02F18C04P	965	18N02F18P10X	1004	18N02F23L21K	1043	18N02F18Q11X
888	18N02F23P08Z	927	18N02F23P15K	966	18N02F18P10M	1005	18N02F23L16A	1044	18N02F18Q06M
889	18N02F23P03Z	928	18N02F23P15A	967	18N02F18K05C	1006	18N02F23L11G	1045	18N02F18H21C
890	18N02F23P03P	929	18N02F23P05K	968	18N02F18G25C	1007	18N02F23D06B	1046	18N02F18H16H
891	18N02F23P04K	930	18N02F23P05F	969	18N02F18G10X	1008	18N02F18Q16Q	1047	18N02F18H16C
892	18N02F23P04F	931	18N02F18P20V	970	18N02F18C20C	1009	18N02F18Q16A	1048	18N02F18H01S
893	18N02F23K24V	932	18N02F18P15V	971	18N02F18C15C	1010	18N02F18Q11B	1049	18N02F18D21X
894	18N02F23K24W	933	18N02F18P15A	972	18N02F13P10S	1011	18N02F18Q06L	1050	18N02F18D21S
895	18N02F23P14H	934	18N02F18P10K	973	18N02F18P25N	1012	18N02F18L01K	1051	18N02F18D21M
896	18N02F23P04S	935	18N02F18K05Q	974	18N02F18P25I	1013	18N02F18L01F	1052	18N02F18D06S
897	18N02F23P04M	936	18N02F18G25V	975	18N02F18P20Y	1014	18N02F18L01A	1053	18N02F13Q16X
898	18N02F23P04C	937	18N02F18G15K	976	18N02F18P20D	1015	18N02F18L01B	1054	18N02F13Q16C
899	18N02F13P24X	938	18N02F18C25F	977	18N02F18G25T	1016	18N02F18H21V	1055	18N02F23Q06N

El presente documento es de carácter informativo y no tiene ningún efecto legal. Dado que es un requisito informativo.





N° CELDA	N° CELDA	N° CELDA	N° CELDA	N° CELDA
1056 18N02F23Q01Y	1095 18N02F23L17A	1134 18N02F18D02S	1173 18N02F18L13K	1212 18N02F13Q23G
1057 18N02F23Q01N	1096 18N02F23L12F	1135 18N02F18D02H	1174 18N02F18H23K	1213 18N02F13Q18W
1058 18N02F23Q01I	1097 18N02F18L07F	1136 18N02F13Q22S	1175 18N02F18H13F	1214 18N02F13Q08W
1059 18N02F23L16I	1098 18N02F18L02K	1137 18N02F13Q22M	1176 18N02F18H08A	1215 18N02F13Q08L
1060 18N02F23L16D	1099 18N02F18H17Q	1138 18N02F13Q17X	1177 18N02F18D23F	1216 18N02F23Q13Y
1061 18N02F23D01Y	1100 18N02F18H17K	1139 18N02F13Q07X	1178 18N02F18D18K	1217 18N02F23Q08T
1062 18N02F18Q16D	1101 18N02F18H12Q	1140 18N02F13Q07M	1179 18N02F18D08Q	1218 18N02F23Q03I
1063 18N02F18Q11I	1102 18N02F18H07F	1141 18N02F23Q12D	1180 18N02F18D08A	1219 18N02F23L23N
1064 18N02F18L01T	1103 18N02F18D12V	1142 18N02F23Q07D	1181 18N02F18D03A	1220 18N02F23L13T
1065 18N02F18H11Y	1104 18N02F18D12F	1143 18N02F23L22T	1182 18N02F13Q23F	1221 18N02F23D03T
1066 18N02F18H01I	1105 18N02F13Q22A	1144 18N02F18Q07Y	1183 18N02F13Q18Q	1222 18N02F18Q18T
1067 18N02F18D21T	1106 18N02F13Q17Q	1145 18N02F18L02D	1184 18N02F13Q13Q	1223 18N02F18Q13N
1068 18N02F18D21N	1107 18N02F23Q02R	1146 18N02F18H22N	1185 18N02F23Q13S	1224 18N02F18L08I
1069 18N02F18D06D	1108 18N02F23Q02G	1147 18N02F18H07N	1186 18N02F23Q08W	1225 18N02F18H23N
1070 18N02F13Q16Y	1109 18N02F23Q02B	1148 18N02F18H02T	1187 18N02F23Q08S	1226 18N02F18D13N
1071 18N02F13Q11T	1110 18N02F23L22B	1149 18N02F18H02D	1188 18N02F23Q03W	1227 18N02F18D13D
1072 18N02F13Q11N	1111 18N02F23L17B	1150 18N02F18D12D	1189 18N02F23Q03C	1228 18N02F18D03N
1073 18N02F13Q06Y	1112 18N02F23D07L	1151 18N02F18D07T	1190 18N02F23L23M	1229 18N02F13Q23Y
1074 18N02F23L21J	1113 18N02F18Q17B	1152 18N02F13Q12Y	1191 18N02F23L13X	1230 18N02F13Q23D
1075 18N02F23D06E	1114 18N02F18L07G	1153 18N02F13Q12I	1192 18N02F23D08B	1231 18N02F13Q18Y
1076 18N02F18Q11Z	1115 18N02F18H07R	1154 18N02F23Q12J	1193 18N02F23D03C	1232 18N02F13Q18T
1077 18N02F18Q06P	1116 18N02F18D07L	1155 18N02F23Q12E	1194 18N02F18Q23S	1233 18N02F13Q18I
1078 18N02F18L06E	1117 18N02F18D07G	1156 18N02F23Q07Z	1195 18N02F18Q18B	1234 18N02F13Q13N
1079 18N02F18L01Z	1118 18N02F18D07B	1157 18N02F23L17Z	1196 18N02F18Q13X	1235 18N02F23Q08E
1080 18N02F18L01U	1119 18N02F18D02L	1158 18N02F23L12P	1197 18N02F18L13M	1236 18N02F23L23U
1081 18N02F18L01E	1120 18N02F13Q22G	1159 18N02F23D02Z	1198 18N02F18L03W	1237 18N02F23L18P
1082 18N02F18H21Z	1121 18N02F13Q07R	1160 18N02F23D02J	1199 18N02F18H23L	1238 18N02F23D08U
1083 18N02F18H21E	1122 18N02F23Q07X	1161 18N02F18L02Z	1200 18N02F18H13X	1239 18N02F18Q23Z
1084 18N02F18H16Z	1123 18N02F23Q07S	1162 18N02F18H17U	1201 18N02F18H08G	1240 18N02F18Q23U
1085 18N02F18H16J	1124 18N02F23L12X	1163 18N02F18H12E	1202 18N02F18D23M	1241 18N02F18Q23E
1086 18N02F18D21P	1125 18N02F23L12M	1164 18N02F18D17E	1203 18N02F18D18W	1242 18N02F18Q18E
1087 18N02F18D16U	1126 18N02F18Q12S	1165 18N02F18D12J	1204 18N02F18D18X	1243 18N02F18Q13U
1088 18N02F18D11P	1127 18N02F18Q12H	1166 18N02F13Q17U	1205 18N02F18D18G	1244 18N02F18Q13J
1089 18N02F18D01U	1128 18N02F18L07X	1167 18N02F23Q13F	1206 18N02F18D18B	1245 18N02F18Q08P
1090 18N02F18D01J	1129 18N02F18H17C	1168 18N02F23Q08Q	1207 18N02F18D08S	1246 18N02F18L13P
1091 18N02F13Q21Z	1130 18N02F18H07M	1169 18N02F23Q03V	1208 18N02F18D03L	1247 18N02F18L03Z
1092 18N02F13Q21J	1131 18N02F18H07C	1170 18N02F23Q03A	1209 18N02F18D03G	1248 18N02F18L03J
1093 18N02F23Q12A	1132 18N02F18D22H	1171 18N02F23D03Q	1210 18N02F18D03C	1249 18N02F18H13J
1094 18N02F23L22A	1133 18N02F18D17C	1172 18N02F18Q23A	1211 18N02F13Q23M	1250 18N02F18H08E

El presente documento es de carácter informativo y no tiene ningún efecto legal. Dado que es un requisito informativo.





N° CELDA	N° CELDA	N° CELDA	N° CELDA	N° CELDA
1251 18N02F18D23Z	1290 18N02F18L04W	1329 18N02F13Q14I	1368 18N02F23D20R	1407 18N02F18H15M
1252 18N02F18D08P	1291 18N02F18H14G	1330 18N02F23Q04P	1369 18N02F18Q25W	1408 18N02F18H15C
1253 18N02F13Q23J	1292 18N02F18H04L	1331 18N02F23L24Z	1370 18N02F18Q25R	1409 18N02F18H05M
1254 18N02F13Q18P	1293 18N02F18D24R	1332 18N02F23L14U	1371 18N02F18Q25B	1410 18N02F18D25X
1255 18N02F13Q13E	1294 18N02F18D24G	1333 18N02F23D24J	1372 18N02F18Q20B	1411 18N02F18D20X
1256 18N02F13Q08P	1295 18N02F18D19W	1334 18N02F23D04J	1373 18N02F18Q15L	1412 18N02F18D05H
1257 18N02F23Q14F	1296 18N02F18D14L	1335 18N02F18Q24P	1374 18N02F18H15B	1413 18N02F13Q25T
1258 18N02F23Q09A	1297 18N02F18D04R	1336 18N02F18Q04U	1375 18N02F18H10W	1414 18N02F13Q20X
1259 18N02F23Q04Q	1298 18N02F13Q14L	1337 18N02F18L19P	1376 18N02F18H05L	1415 18N02F13Q20S
1260 18N02F23Q04F	1299 18N02F23Q14C	1338 18N02F18L14J	1377 18N02F18D20G	1416 18N02F13Q15Y
1261 18N02F23Q04A	1300 18N02F23Q04X	1339 18N02F18L14E	1378 18N02F18D05B	1417 18N02F23Q15U
1262 18N02F23L24Q	1301 18N02F23Q04M	1340 18N02F18H19U	1379 18N02F13Q25L	1418 18N02F23Q15P
1263 18N02F23L19V	1302 18N02F23Q04H	1341 18N02F18H19P	1380 18N02F23Q10Y	1419 18N02F23Q10U
1264 18N02F23D24F	1303 18N02F23L19C	1342 18N02F18H04E	1381 18N02F23Q10N	1420 18N02F23L20Z
1265 18N02F23D24A	1304 18N02F23L14S	1343 18N02F13Q19Z	1382 18N02F23Q10C	1421 18N02F23D15Z
1266 18N02F23D14K	1305 18N02F23L14M	1344 18N02F13Q14U	1383 18N02F23Q05D	1422 18N02F23D15P
1267 18N02F23D09A	1306 18N02F18Q24X	1345 18N02F13Q14P	1384 18N02F23L25X	1423 18N02F23D05U
1268 18N02F23D04V	1307 18N02F18Q04X	1346 18N02F13Q14E	1385 18N02F23L25I	1424 18N02F18H10Z
1269 18N02F23D04A	1308 18N02F18L19M	1347 18N02F23Q10Q	1386 18N02F23L25D	1425 18N02F18H10U
1270 18N02F18Q24Q	1309 18N02F18H24H	1348 18N02F23L25F	1387 18N02F23L20D	1426 18N02F18H05U
1271 18N02F18Q14V	1310 18N02F18H19M	1349 18N02F23L25A	1388 18N02F23D15M	1427 18N02F13Q20P
1272 18N02F18Q14K	1311 18N02F18H09M	1350 18N02F23D20K	1389 18N02F23D10X	1428 18N02F13Q20J
1273 18N02F18L19F	1312 18N02F18D14C	1351 18N02F23D10V	1390 18N02F23D10Y	1429 18N02F24M11Q
1274 18N02F18L19A	1313 18N02F18D04X	1352 18N02F18Q25V	1391 18N02F23D05T	1430 18N02F24M06Q
1275 18N02F18L09K	1314 18N02F23Q04T	1353 18N02F18Q20K	1392 18N02F18Q25X	1431 18N02F24M01V
1276 18N02F18L09A	1315 18N02F23D19N	1354 18N02F18Q15V	1393 18N02F18Q25T	1432 18N02F24I21V
1277 18N02F18H19V	1316 18N02F23D19I	1355 18N02F18Q05V	1394 18N02F18Q25H	1433 18N02F24I21F
1278 18N02F18H19Q	1317 18N02F23D14Y	1356 18N02F18Q05F	1395 18N02F18Q20I	1434 18N02F24I11Q
1279 18N02F18H14F	1318 18N02F23D09T	1357 18N02F18H15Q	1396 18N02F18Q20D	1435 18N02F24A21A
1280 18N02F18H09Q	1319 18N02F18Q19D	1358 18N02F18D10F	1397 18N02F18Q15M	1436 18N02F24A01K
1281 18N02F18H09F	1320 18N02F18Q14D	1359 18N02F18D10A	1398 18N02F18Q15H	1437 18N02F19M21K
1282 18N02F18D19V	1321 18N02F18Q04I	1360 18N02F13Q25F	1399 18N02F18Q10S	1438 18N02F19M16V
1283 18N02F18D19Q	1322 18N02F18H09Y	1361 18N02F13Q25A	1400 18N02F18Q10I	1439 18N02F19M06K
1284 18N02F18D19A	1323 18N02F18H04N	1362 18N02F13Q20A	1401 18N02F18Q10D	1440 18N02F19I16K
1285 18N02F18D14K	1324 18N02F18D19D	1363 18N02F23Q15G	1402 18N02F18L25T	1441 18N02F19I11Q
1286 18N02F18D04Q	1325 18N02F18D14Y	1364 18N02F23Q10B	1403 18N02F18L25H	1442 18N02F19A01A
1287 18N02F18Q19W	1326 18N02F18D09D	1365 18N02F23Q05B	1404 18N02F18L25I	1443 18N02F14M11V
1288 18N02F18Q04W	1327 18N02F13Q19Y	1366 18N02F23L25G	1405 18N02F18L20I	1444 18N02F24I21W
1289 18N02F18L14L	1328 18N02F13Q19N	1367 18N02F23L15W	1406 18N02F18L15H	1445 18N02F24I16G

El presente documento es de carácter informativo y no tiene ningún efecto legal. Dado que es un requisito informativo.





N° CELDA	N° CELDA	N° CELDA	N° CELDA	N° CELDA
1446 18N02F24I16B	1485 18N02F24I01Z	1524 18N02F19M22G	1563 18N02F19M23B	1602 18N02F24A05K
1447 18N02F24A21G	1486 18N02F24E21P	1525 18N02F14M22G	1564 18N02F19M18W	1603 18N02F19M25K
1448 18N02F24A16G	1487 18N02F24E21J	1526 18N02F24M07M	1565 18N02F19M18B	1604 18N02F19M14U
1449 18N02F19M16L	1488 18N02F24E11Z	1527 18N02F24M02M	1566 18N02F19M08W	1605 18N02F19M14J
1450 18N02F19M06R	1489 18N02F24E11P	1528 18N02F24I17M	1567 18N02F24A13X	1606 18N02F24A20G
1451 18N02F24M01C	1490 18N02F24E01Z	1529 18N02F24I02S	1568 18N02F24A03M	1607 18N02F24A15L
1452 18N02F24I01S	1491 18N02F24E01J	1530 18N02F24E22H	1569 18N02F19M23C	1608 18N02F24A05W
1453 18N02F24E11S	1492 18N02F24A16E	1531 18N02F24E22C	1570 18N02F19M18X	1609 18N02F19M15R
1454 18N02F24A11H	1493 18N02F24A11J	1532 18N02F24E07H	1571 18N02F19M18H	1610 18N02F24A10H
1455 18N02F24A06H	1494 18N02F24A11E	1533 18N02F24E02M	1572 18N02F19M08S	1611 18N02F24A05C
1456 18N02F24A01X	1495 18N02F19M21J	1534 18N02F24A22M	1573 18N02F19M23N	1612 18N02F19M20X
1457 18N02F19M21X	1496 18N02F14M21Z	1535 18N02F24A07M	1574 18N02F19M08T	1613 18N02F19M15C
1458 18N02F19M21H	1497 18N02F14M16P	1536 18N02F24A07C	1575 18N02F24A08P	1614 18N02F24A20D
1459 18N02F19M21C	1498 18N02F24M12V	1537 18N02F19M22M	1576 18N02F19M18U	1615 18N02F24A15N
1460 18N02F19M16S	1499 18N02F24M12K	1538 18N02F24M07N	1577 18N02F19M13U	1616 18N02F24A15D
1461 18N02F19I16X	1500 18N02F24M02F	1539 18N02F24M07D	1578 18N02F19M13E	1617 18N02F19M25Y
1462 18N02F19I11X	1501 18N02F24I17K	1540 18N02F24M02T	1579 18N02F24A19A	1618 18N02F19M25N
1463 18N02F14M21X	1502 18N02F24I12K	1541 18N02F24I22Y	1580 18N02F19M24V	1619 18N02F19M25D
1464 18N02F14M21H	1503 18N02F24I07F	1542 18N02F24I07T	1581 18N02F19M19K	1620 18N02F19M15T
1465 18N02F14M16X	1504 18N02F24I07A	1543 18N02F24I07D	1582 18N02F19M19A	1621 18N02F19M10Y
1466 18N02F14M16M	1505 18N02F24I02K	1544 18N02F24E17I	1583 18N02F24A09W	1622 18N02F24A15U
1467 18N02F24M11T	1506 18N02F24E22K	1545 18N02F24E12D	1584 18N02F19M19W	1623 18N02F24A15J
1468 18N02F24M11I	1507 18N02F24E22A	1546 18N02F24A22N	1585 18N02F19M19R	1624 18N02F24A10Z
1469 18N02F24M06Y	1508 18N02F24E17V	1547 18N02F24A17D	1586 18N02F19M09R	1625 18N02F24A10P
1470 18N02F24M06I	1509 18N02F24E12K	1548 18N02F24A07U	1587 18N02F19M09G	1626 18N02F24A05J
1471 18N02F24I21N	1510 18N02F24A22K	1549 18N02F24A07D	1588 18N02F24A14X	1627 18N02F19M20Z
1472 18N02F24I21I	1511 18N02F24A12V	1550 18N02F24A02E	1589 18N02F24A09C	1628 18N02F19M20U
1473 18N02F24I16I	1512 18N02F14M22V	1551 18N02F19M17Y	1590 18N02F19M24H	1629 18N02F24B16A
1474 18N02F24E06I	1513 18N02F14M22K	1552 18N02F19M17Z	1591 18N02F19M19H	1630 18N02F24B11V
1475 18N02F24A21N	1514 18N02F14M22A	1553 18N02F19M12T	1592 18N02F19M14C	1631 18N02F24B06A
1476 18N02F24A21I	1515 18N02F24M07B	1554 18N02F24A13V	1593 18N02F19M09M	1632 18N02F19N16F
1477 18N02F24A06D	1516 18N02F24I22R	1555 18N02F24A13K	1594 18N02F24A14N	1633 18N02F19N11V
1478 18N02F19M16T	1517 18N02F24I22G	1556 18N02F24A13F	1595 18N02F24A14D	1634 18N02F24B16G
1479 18N02F19I16Y	1518 18N02F24I17L	1557 18N02F24A03A	1596 18N02F24A09I	1635 18N02F24B11G
1480 18N02F14M16I	1519 18N02F24I07L	1558 18N02F19M23V	1597 18N02F19M24D	1636 18N02F24B06R
1481 18N02F14M16D	1520 18N02F24E12G	1559 18N02F19M13K	1598 18N02F24A14Z	1637 18N02F24B01B
1482 18N02F24M06P	1521 18N02F24E07W	1560 18N02F19M13A	1599 18N02F24A15K	1638 18N02F24B16C
1483 18N02F24M01E	1522 18N02F24E02R	1561 18N02F24A18B	1600 18N02F24A14J	1639 18N02F19N11S
1484 18N02F24I16J	1523 18N02F19M22R	1562 18N02F24A03W	1601 18N02F24A09E	1640 18N02F24B01T

El presente documento es de carácter informativo y no tiene ningún efecto legal. Dado que es un requisito informativo.





N° CELDA	N° CELDA	N° CELDA	N° CELDA	N° CELDA
1641 18N02F24B01D	1680 18N02F19N23S	1719 18N02F19N15V	1758 18N02F23P14D	1797 18N02F13P14P
1642 18N02F19N21I	1681 18N02F19N23C	1720 18N02F24B15B	1759 18N02F23P04Y	1798 18N02F13P09U
1643 18N02F19N16T	1682 18N02F19N08H	1721 18N02F24B10R	1760 18N02F23P04N	1799 18N02F23P10Q
1644 18N02F24B16E	1683 18N02F19J23S	1722 18N02F24B05W	1761 18N02F23K24T	1800 18N02F18P25A
1645 18N02F24B11Z	1684 18N02F19N18T	1723 18N02F24B05B	1762 18N02F23K24N	1801 18N02F18P10V
1646 18N02F24B11J	1685 18N02F19N13T	1724 18N02F19N25W	1763 18N02F18P19Y	1802 18N02F18G25F
1647 18N02F19N21U	1686 18N02F19N13N	1725 18N02F19N20R	1764 18N02F18P09Y	1803 18N02F18G20F
1648 18N02F19N11Z	1687 18N02F19N13D	1726 18N02F19N20C	1765 18N02F18P09T	1804 18N02F18G10K
1649 18N02F24B12V	1688 18N02F19N08I	1727 18N02F24B05T	1766 18N02F18K04N	1805 18N02F18G05F
1650 18N02F24B12G	1689 18N02F19N08D	1728 18N02F19N20D	1767 18N02F18G24I	1806 18N02F18C20Q
1651 18N02F24B07W	1690 18N02F24B13J	1729 18N02F24C06V	1768 18N02F18C24N	1807 18N02F18C15V
1652 18N02F24B07K	1691 18N02F19N08Z	1730 18N02F24C01Q	1769 18N02F18C24D	1808 18N02F18C10V
1653 18N02F19N17V	1692 18N02F19J23P	1731 18N02F19P16A	1770 18N02F18C19I	1809 18N02F18C05Q
1654 18N02F19N12R	1693 18N02F24B09Q	1732 18N02F24C06L	1771 18N02F18C14N	1810 18N02F13P20A
1655 18N02F19N17S	1694 18N02F24B04K	1733 18N02F23P07Q	1772 18N02F18C14I	1811 18N02F13P15Q
1656 18N02F19N12X	1695 18N02F24B04A	1734 18N02F23P07A	1773 18N02F18C04Y	1812 18N02F13P15K
1657 18N02F19N12M	1696 18N02F19N24Q	1735 18N02F23P22L	1774 18N02F18C04T	1813 18N02F23P10R
1658 18N02F24B02T	1697 18N02F19N19V	1736 18N02F23P17W	1775 18N02F18C04I	1814 18N02F23P10L
1659 18N02F19N17I	1698 18N02F19N19K	1737 18N02F23P12W	1776 18N02F13P24T	1815 18N02F18P20R
1660 18N02F19J22D	1699 18N02F19N04V	1738 18N02F23P12B	1777 18N02F13P24N	1816 18N02F18P20G
1661 18N02F24B12Z	1700 18N02F24B19C	1739 18N02F23P12M	1778 18N02F13P24I	1817 18N02F18P10L
1662 18N02F24B07U	1701 18N02F24B14S	1740 18N02F23P12U	1779 18N02F13P19T	1818 18N02F18K05G
1663 18N02F19N07Z	1702 18N02F24B14G	1741 18N02F23P12J	1780 18N02F13P19D	1819 18N02F18G25W
1664 18N02F19J22J	1703 18N02F24B09H	1742 18N02F23P07E	1781 18N02F13P14Y	1820 18N02F18G20B
1665 18N02F24B13V	1704 18N02F24B04S	1743 18N02F23P02P	1782 18N02F23P14U	1821 18N02F18C25L
1666 18N02F19N18K	1705 18N02F19N24L	1744 18N02F23P08F	1783 18N02F23P14E	1822 18N02F18C25G
1667 18N02F19N13V	1706 18N02F19N19C	1745 18N02F23P03C	1784 18N02F23P09J	1823 18N02F18C15G
1668 18N02F19N13K	1707 18N02F19N09R	1746 18N02F23P08I	1785 18N02F23P09E	1824 18N02F13P15L
1669 18N02F19N08V	1708 18N02F19N09B	1747 18N02F23P03N	1786 18N02F23K24U	1825 18N02F13P15G
1670 18N02F19N08A	1709 18N02F24B04T	1748 18N02F23P14Q	1787 18N02F18K04J	1826 18N02F23P05C
1671 18N02F19N03V	1710 18N02F19N19D	1749 18N02F23P03U	1788 18N02F18G24U	1827 18N02F18G25S
1672 18N02F24B03R	1711 18N02F24B09P	1750 18N02F23P04A	1789 18N02F18G19J	1828 18N02F18G20X
1673 18N02F19N23R	1712 18N02F24B09J	1751 18N02F23P14R	1790 18N02F18C14Z	1829 18N02F18G05X
1674 18N02F19N18L	1713 18N02F24B04J	1752 18N02F23P04L	1791 18N02F18C14E	1830 18N02F18C20X
1675 18N02F19N13W	1714 18N02F19N24E	1753 18N02F23P14C	1792 18N02F18C09J	1831 18N02F18C10M
1676 18N02F19J23W	1715 18N02F24B20A	1754 18N02F23P04X	1793 18N02F18C09E	1832 18N02F18C10H
1677 18N02F19J23R	1716 18N02F24B05V	1755 18N02F13P14X	1794 18N02F13P24P	1833 18N02F13P25X
1678 18N02F24B08S	1717 18N02F24B05K	1756 18N02F13P14C	1795 18N02F13P24J	1834 18N02F13P25S
1679 18N02F24B08M	1718 18N02F19N20V	1757 18N02F23P14I	1796 18N02F13P24E	1835 18N02F23P10Y

El presente documento es de carácter informativo y no tiene ningún efecto legal. Dado que es un requisito informativo.





N° CELDA	N° CELDA	N° CELDA	N° CELDA	N° CELDA
1836 18N02F23K25Y	1875 18N02F18L06G	1914 18N02F13Q11C	1953 18N02F23D02V	1992 18N02F18L02X
1837 18N02F18P25D	1876 18N02F18L01L	1915 18N02F23Q06T	1954 18N02F18Q07Q	1993 18N02F18H12H
1838 18N02F18P15T	1877 18N02F18H21G	1916 18N02F23L21T	1955 18N02F18Q07F	1994 18N02F18H07X
1839 18N02F18G20N	1878 18N02F18H21A	1917 18N02F23L16T	1956 18N02F18L07A	1995 18N02F18D22S
1840 18N02F18C25N	1879 18N02F18H11K	1918 18N02F23L11T	1957 18N02F18L02V	1996 18N02F18D12M
1841 18N02F18C05Y	1880 18N02F18H06F	1919 18N02F18Q16Y	1958 18N02F18H22V	1997 18N02F18D12H
1842 18N02F18C05T	1881 18N02F18H01V	1920 18N02F18L06I	1959 18N02F18D17K	1998 18N02F18D02M
1843 18N02F13P15T	1882 18N02F18H01K	1921 18N02F18L01Y	1960 18N02F18D07K	1999 18N02F13Q17S
1844 18N02F13P15D	1883 18N02F18H01L	1922 18N02F18L01I	1961 18N02F18D07A	2000 18N02F13Q12H
1845 18N02F13P10T	1884 18N02F18H01B	1923 18N02F18H21N	1962 18N02F18D02Q	2001 18N02F23Q07Y
1846 18N02F23P15E	1885 18N02F18D21V	1924 18N02F18H06Y	1963 18N02F18D02K	2002 18N02F23Q02I
1847 18N02F23P10P	1886 18N02F18D21F	1925 18N02F18H01N	1964 18N02F13Q22V	2003 18N02F23L12I
1848 18N02F23P05J	1887 18N02F18D16Q	1926 18N02F18D21I	1965 18N02F13Q22F	2004 18N02F18H22I
1849 18N02F23K25P	1888 18N02F18D11F	1927 18N02F18D11Y	1966 18N02F13Q12Q	2005 18N02F18H22D
1850 18N02F23C10J	1889 18N02F18D06R	1928 18N02F18D11N	1967 18N02F23Q12R	2006 18N02F18H17T
1851 18N02F18P25Z	1890 18N02F18D06F	1929 18N02F18D06N	1968 18N02F23Q07G	2007 18N02F18H12D
1852 18N02F18P15J	1891 18N02F13Q21F	1930 18N02F18D01I	1969 18N02F23L17L	2008 18N02F18H07Y
1853 18N02F18K10E	1892 18N02F13Q16W	1931 18N02F13Q16T	1970 18N02F23L17G	2009 18N02F18H07D
1854 18N02F18K05Z	1893 18N02F13Q16Q	1932 18N02F13Q11D	1971 18N02F23D02B	2010 18N02F18D22I
1855 18N02F18K05E	1894 18N02F13Q16L	1933 18N02F23Q11P	1972 18N02F18Q22L	2011 18N02F18D17T
1856 18N02F18G20E	1895 18N02F13Q11A	1934 18N02F23Q06P	1973 18N02F18Q12G	2012 18N02F18D07N
1857 18N02F18G05U	1896 18N02F23Q11S	1935 18N02F23L21U	1974 18N02F18H17R	2013 18N02F18D02N
1858 18N02F18C25E	1897 18N02F23Q01C	1936 18N02F23L21P	1975 18N02F18H12L	2014 18N02F13Q22Y
1859 18N02F18C20J	1898 18N02F23L21X	1937 18N02F23L16Z	1976 18N02F18H02L	2015 18N02F13Q22I
1860 18N02F13P20U	1899 18N02F23L21M	1938 18N02F23D01J	1977 18N02F18D22L	2016 18N02F13Q17T
1861 18N02F23Q11Q	1900 18N02F23L16S	1939 18N02F18Q16P	1978 18N02F18D22G	2017 18N02F13Q17I
1862 18N02F23Q11G	1901 18N02F23L11M	1940 18N02F18Q16E	1979 18N02F18D22B	2018 18N02F13Q07Y
1863 18N02F23Q11B	1902 18N02F23L11H	1941 18N02F18Q06U	1980 18N02F18D02R	2019 18N02F23Q12U
1864 18N02F23Q01R	1903 18N02F23D06C	1942 18N02F18L06Z	1981 18N02F13Q22L	2020 18N02F23Q07J
1865 18N02F23Q01B	1904 18N02F18Q21X	1943 18N02F18L06J	1982 18N02F13Q17W	2021 18N02F23Q02J
1866 18N02F23L21W	1905 18N02F18Q11M	1944 18N02F18H16P	1983 18N02F13Q12L	2022 18N02F23L22Z
1867 18N02F23L21G	1906 18N02F18Q11H	1945 18N02F18H06J	1984 18N02F23Q07H	2023 18N02F23L17P
1868 18N02F23L16W	1907 18N02F18L01M	1946 18N02F18H01U	1985 18N02F23L17S	2024 18N02F23L17J
1869 18N02F23L11F	1908 18N02F18H21X	1947 18N02F18D16J	1986 18N02F23L17C	2025 18N02F23L12Z
1870 18N02F23D06L	1909 18N02F18H06C	1948 18N02F18D16E	1987 18N02F23D07M	2026 18N02F23D02P
1871 18N02F18Q21L	1910 18N02F18H01C	1949 18N02F18D06J	1988 18N02F18Q17M	2027 18N02F18Q22U
1872 18N02F18Q21B	1911 18N02F13Q21H	1950 18N02F18D01P	1989 18N02F18Q17H	2028 18N02F18Q17U
1873 18N02F18Q11Q	1912 18N02F13Q21C	1951 18N02F13Q11U	1990 18N02F18Q07M	2029 18N02F18L07Z
1874 18N02F18L06F	1913 18N02F13Q16S	1952 18N02F23L17F	1991 18N02F18Q07H	2030 18N02F18H17P

El presente documento es de carácter informativo y no tiene ningún efecto legal. Dado que es un requisito informativo.





N° CELDA	N° CELDA	N° CELDA	N° CELDA	N° CELDA
2031 18N02F18H07P	2070 18N02F18Q13G	2109 18N02F18H08T	2148 18N02F23D19K	2187 18N02F23D24C
2032 18N02F18D22E	2071 18N02F18Q08W	2110 18N02F18H03T	2149 18N02F23D14Q	2188 18N02F23D14S
2033 18N02F18D07E	2072 18N02F18Q08R	2111 18N02F18D23Y	2150 18N02F23D14F	2189 18N02F18Q24M
2034 18N02F18D02Z	2073 18N02F18L13L	2112 18N02F18D23T	2151 18N02F23D09Q	2190 18N02F18Q19S
2035 18N02F13Q17Z	2074 18N02F18L08S	2113 18N02F18D23N	2152 18N02F23D09F	2191 18N02F18Q14M
2036 18N02F13Q17J	2075 18N02F18L03R	2114 18N02F18D23I	2153 18N02F18Q24K	2192 18N02F18Q14H
2037 18N02F13Q12U	2076 18N02F18H23S	2115 18N02F18D13Y	2154 18N02F18Q24F	2193 18N02F18L24X
2038 18N02F23Q13Q	2077 18N02F18H23H	2116 18N02F18D13T	2155 18N02F18H24V	2194 18N02F18L14S
2039 18N02F23L18K	2078 18N02F18H18B	2117 18N02F18D13I	2156 18N02F18H19F	2195 18N02F18L14H
2040 18N02F23L18F	2079 18N02F18H18C	2118 18N02F18D08N	2157 18N02F18H14V	2196 18N02F18L09X
2041 18N02F23L13K	2080 18N02F18H13S	2119 18N02F18D03Y	2158 18N02F18H04V	2197 18N02F18H14C
2042 18N02F23D08F	2081 18N02F18H08S	2120 18N02F13Q23I	2159 18N02F18D24V	2198 18N02F18H09S
2043 18N02F23D08A	2082 18N02F18H08H	2121 18N02F13Q13I	2160 18N02F18D24K	2199 18N02F18H04S
2044 18N02F23D03A	2083 18N02F18D23X	2122 18N02F13Q08Y	2161 18N02F18D24A	2200 18N02F18H04M
2045 18N02F18Q18F	2084 18N02F18D23G	2123 18N02F23Q13Z	2162 18N02F18D09Q	2201 18N02F18D14X
2046 18N02F18Q08F	2085 18N02F18D18R	2124 18N02F23Q08U	2163 18N02F18D09A	2202 18N02F18D09H
2047 18N02F18L13F	2086 18N02F18D13B	2125 18N02F23Q03J	2164 18N02F13Q19Q	2203 18N02F18D09C
2048 18N02F18L03K	2087 18N02F18D08H	2126 18N02F18Q23P	2165 18N02F23Q14W	2204 18N02F18D04S
2049 18N02F18L03F	2088 18N02F18D08C	2127 18N02F18Q18U	2166 18N02F23Q04R	2205 18N02F18D04C
2050 18N02F18H23Q	2089 18N02F18D03X	2128 18N02F18Q13E	2167 18N02F23L19L	2206 18N02F13Q24S
2051 18N02F18H18K	2090 18N02F18D03B	2129 18N02F18Q08J	2168 18N02F23D19R	2207 18N02F13Q14H
2052 18N02F18H18A	2091 18N02F18D03H	2130 18N02F18L18E	2169 18N02F23D14R	2208 18N02F23L24T
2053 18N02F18H08Q	2092 18N02F13Q23X	2131 18N02F18L03U	2170 18N02F23D14G	2209 18N02F23L24D
2054 18N02F18H03K	2093 18N02F13Q23C	2132 18N02F18H23U	2171 18N02F23D14B	2210 18N02F23L19N
2055 18N02F18H03F	2094 18N02F13Q18G	2133 18N02F18H18J	2172 18N02F23D09W	2211 18N02F23D09Y
2056 18N02F18H03A	2095 18N02F13Q13M	2134 18N02F18H13Z	2173 18N02F23D09L	2212 18N02F23D04T
2057 18N02F18D03K	2096 18N02F13Q08X	2135 18N02F18H08Z	2174 18N02F18Q24W	2213 18N02F18Q24I
2058 18N02F13Q13V	2097 18N02F13Q08R	2136 18N02F18H08J	2175 18N02F18Q14G	2214 18N02F18Q14Y
2059 18N02F23Q08M	2098 18N02F23L23D	2137 18N02F18H03U	2176 18N02F18Q09R	2215 18N02F18H24D
2060 18N02F23Q03X	2099 18N02F23L18I	2138 18N02F18D18Z	2177 18N02F18Q04R	2216 18N02F18H19D
2061 18N02F23Q03H	2100 18N02F23L13I	2139 18N02F18D18J	2178 18N02F18L14R	2217 18N02F18H14T
2062 18N02F23L23S	2101 18N02F23D08T	2140 18N02F18D13J	2179 18N02F18L09G	2218 18N02F18H14I
2063 18N02F23L18W	2102 18N02F23D03I	2141 18N02F18D08U	2180 18N02F18H24L	2219 18N02F18H04I
2064 18N02F23L18R	2103 18N02F18Q23I	2142 18N02F18D03E	2181 18N02F18H19R	2220 18N02F18D24N
2065 18N02F23L13G	2104 18N02F18Q18Y	2143 18N02F13Q23Z	2182 18N02F18H14L	2221 18N02F18D19Y
2066 18N02F23D03S	2105 18N02F18H23Y	2144 18N02F13Q18J	2183 18N02F18D19B	2222 18N02F18D09I
2067 18N02F23D03L	2106 18N02F18H18Y	2145 18N02F13Q13U	2184 18N02F13Q19G	2223 18N02F13Q19T
2068 18N02F18Q23R	2107 18N02F18H18T	2146 18N02F23Q09Q	2185 18N02F23Q09X	2224 18N02F13Q19D
2069 18N02F18Q18W	2108 18N02F18H18D	2147 18N02F23Q04V	2186 18N02F23L19S	2225 18N02F23L19J

El presente documento es de carácter informativo y no tiene ningún efecto legal. Dado que es un requisito informativo.





N° CELDA	N° CELDA	N° CELDA	N° CELDA	N° CELDA
2226 18N02F23L19E	2265 18N02F23L15L	2304 18N02F18L25N	2343 18N02F24I16F	2382 18N02F24E06Y
2227 18N02F23D19P	2266 18N02F23D15W	2305 18N02F18L20X	2344 18N02F24A16V	2383 18N02F24E01T
2228 18N02F23D14Z	2267 18N02F23D05L	2306 18N02F18L20Y	2345 18N02F24A06F	2384 18N02F24A21Y
2229 18N02F23D09P	2268 18N02F18Q20R	2307 18N02F18L15S	2346 18N02F24A06A	2385 18N02F24A16N
2230 18N02F23D09J	2269 18N02F18Q15B	2308 18N02F18L15N	2347 18N02F19M16A	2386 18N02F24A11I
2231 18N02F23D04E	2270 18N02F18Q10W	2309 18N02F18H10Y	2348 18N02F14M16F	2387 18N02F24A01N
2232 18N02F18Q24Z	2271 18N02F18Q10R	2310 18N02F18H10T	2349 18N02F24M11B	2388 18N02F19M06Y
2233 18N02F18Q24U	2272 18N02F18Q05G	2311 18N02F18H10C	2350 18N02F24M06R	2389 18N02F14M21T
2234 18N02F18Q19P	2273 18N02F18L25W	2312 18N02F18D25C	2351 18N02F24I21B	2390 18N02F24M11E
2235 18N02F18Q19E	2274 18N02F18L25R	2313 18N02F18D20S	2352 18N02F24A16L	2391 18N02F24M06E
2236 18N02F18Q09J	2275 18N02F18L20L	2314 18N02F18D20T	2353 18N02F24A01B	2392 18N02F24M01U
2237 18N02F18Q04E	2276 18N02F18L15R	2315 18N02F18D20H	2354 18N02F19M21G	2393 18N02F24M01J
2238 18N02F18L19U	2277 18N02F18H05R	2316 18N02F18D20D	2355 18N02F19M16G	2394 18N02F24I21U
2239 18N02F18L14Z	2278 18N02F18D10B	2317 18N02F18D15Y	2356 18N02F19M11B	2395 18N02F24I21J
2240 18N02F18L14U	2279 18N02F18D05R	2318 18N02F18D05Y	2357 18N02F19I16G	2396 18N02F24I06J
2241 18N02F18L14P	2280 18N02F13Q25W	2319 18N02F18D05M	2358 18N02F19A01L	2397 18N02F24I06E
2242 18N02F18H14P	2281 18N02F13Q25R	2320 18N02F13Q25X	2359 18N02F14M21R	2398 18N02F24I01J
2243 18N02F18H09E	2282 18N02F13Q25G	2321 18N02F13Q25Y	2360 18N02F24M06C	2399 18N02F24E16E
2244 18N02F18H04Z	2283 18N02F13Q15B	2322 18N02F13Q20T	2361 18N02F24M01S	2400 18N02F24A11P
2245 18N02F18D14P	2284 18N02F23Q15D	2323 18N02F13Q10N	2362 18N02F24I11X	2401 18N02F24A06Z
2246 18N02F18D04U	2285 18N02F23L25T	2324 18N02F23Q10E	2363 18N02F24I11M	2402 18N02F24A01P
2247 18N02F18D04P	2286 18N02F23L25C	2325 18N02F23L25J	2364 18N02F24I11C	2403 18N02F19M21Z
2248 18N02F13Q24Z	2287 18N02F23L20S	2326 18N02F23L20E	2365 18N02F24I06X	2404 18N02F19M21E
2249 18N02F13Q14J	2288 18N02F23L20N	2327 18N02F23L15P	2366 18N02F24I06M	2405 18N02F19M16Z
2250 18N02F13Q09U	2289 18N02F23L20H	2328 18N02F23D05Z	2367 18N02F24E16S	2406 18N02F24M12A
2251 18N02F23Q10F	2290 18N02F23D25I	2329 18N02F18Q25Z	2368 18N02F24E16M	2407 18N02F24M07V
2252 18N02F23Q05Q	2291 18N02F23D20M	2330 18N02F18Q20P	2369 18N02F24E16C	2408 18N02F24M07K
2253 18N02F23D15Q	2292 18N02F23D15N	2331 18N02F18Q10Z	2370 18N02F24A01H	2409 18N02F24M07A
2254 18N02F23D10K	2293 18N02F23D15I	2332 18N02F18Q05P	2371 18N02F19M21S	2410 18N02F24I22F
2255 18N02F23D10A	2294 18N02F23D10M	2333 18N02F18L25J	2372 18N02F19M06S	2411 18N02F24I12Q
2256 18N02F23D05V	2295 18N02F23D05H	2334 18N02F18H10P	2373 18N02F19M06M	2412 18N02F24I12A
2257 18N02F18Q15A	2296 18N02F23D05I	2335 18N02F18D20P	2374 18N02F14M21M	2413 18N02F24E17F
2258 18N02F18Q10V	2297 18N02F23D05C	2336 18N02F18D20J	2375 18N02F14M21C	2414 18N02F24E17A
2259 18N02F18Q10Q	2298 18N02F18Q25S	2337 18N02F18D05P	2376 18N02F24M11D	2415 18N02F24E12V
2260 18N02F18L20V	2299 18N02F18Q20Y	2338 18N02F13Q20Z	2377 18N02F24M01T	2416 18N02F24E02Q
2261 18N02F18H10V	2300 18N02F18Q20T	2339 18N02F24M06V	2378 18N02F24I11N	2417 18N02F24A12K
2262 18N02F18H10Q	2301 18N02F18Q15T	2340 18N02F24M01Q	2379 18N02F24I01I	2418 18N02F24A07A
2263 18N02F18D25V	2302 18N02F18Q10M	2341 18N02F24M01A	2380 18N02F24I01D	2419 18N02F19M22F
2264 18N02F23L25W	2303 18N02F18L25X	2342 18N02F24I16Q	2381 18N02F24E21I	2420 18N02F14M22F

El presente documento es de carácter informativo y no tiene ningún efecto legal. Dado que es un requisito informativo.





N°	CELDA	N°	CELDA	N°	CELDA	N°	CELDA	N°	CELDA
2421	18N02F14M17Q	2460	18N02F24A03F	2499	18N02F24A15Q	2538	18N02F24B07V	2577	18N02F19N23T
2422	18N02F24M07W	2461	18N02F19M18V	2500	18N02F24A09Z	2539	18N02F24B07L	2578	18N02F19N23I
2423	18N02F24M02R	2462	18N02F19M13F	2501	18N02F24A04J	2540	18N02F24B02W	2579	18N02F19N23D
2424	18N02F24M02B	2463	18N02F24A13G	2502	18N02F19M19E	2541	18N02F24B02L	2580	18N02F19N18N
2425	18N02F24I22B	2464	18N02F24A13B	2503	18N02F19M14E	2542	18N02F24B02G	2581	18N02F24B18J
2426	18N02F24I07W	2465	18N02F24A08B	2504	18N02F19M09Z	2543	18N02F24B02A	2582	18N02F24B18E
2427	18N02F24I02G	2466	18N02F19M18G	2505	18N02F24A15R	2544	18N02F19N22Q	2583	18N02F24B13E
2428	18N02F24E17R	2467	18N02F19M08R	2506	18N02F24A05R	2545	18N02F19N17W	2584	18N02F24B03P
2429	18N02F24E17B	2468	18N02F19M23H	2507	18N02F24A20H	2546	18N02F19N12F	2585	18N02F19N23Z
2430	18N02F24E12L	2469	18N02F19M13X	2508	18N02F24A15X	2547	18N02F19N12G	2586	18N02F19N23P
2431	18N02F24A22L	2470	18N02F19M08X	2509	18N02F24A10X	2548	18N02F24B02M	2587	18N02F24B19A
2432	18N02F19M22W	2471	18N02F19M08M	2510	18N02F24A10Y	2549	18N02F19N22X	2588	18N02F19N24F
2433	18N02F19M22B	2472	18N02F24A03T	2511	18N02F24A10I	2550	18N02F19N22M	2589	18N02F19N19A
2434	18N02F19M12W	2473	18N02F19M13Y	2512	18N02F24A10D	2551	18N02F19N22H	2590	18N02F24B19H
2435	18N02F24M02H	2474	18N02F24A08J	2513	18N02F24A05N	2552	18N02F19N17M	2591	18N02F24B09X
2436	18N02F24I22M	2475	18N02F19M23Z	2514	18N02F19M20Y	2553	18N02F24B17I	2592	18N02F24B09S
2437	18N02F24I22H	2476	18N02F19M13J	2515	18N02F19M20I	2554	18N02F24B02I	2593	18N02F24B04R
2438	18N02F24I22C	2477	18N02F24A14V	2516	18N02F24A15P	2555	18N02F19N22N	2594	18N02F24B04L
2439	18N02F24I12C	2478	18N02F24A14Q	2517	18N02F19M25U	2556	18N02F19N12T	2595	18N02F24B04M
2440	18N02F24I07M	2479	18N02F24A14F	2518	18N02F19M25J	2557	18N02F24B12E	2596	18N02F24B04G
2441	18N02F24E22X	2480	18N02F24A14A	2519	18N02F19M20E	2558	18N02F19N17U	2597	18N02F19N19M
2442	18N02F24E02X	2481	18N02F24A09F	2520	18N02F24B06V	2559	18N02F19N12Z	2598	18N02F19N19H
2443	18N02F24E02H	2482	18N02F19M14V	2521	18N02F24B01K	2560	18N02F19N07U	2599	18N02F19N14G
2444	18N02F24A12M	2483	18N02F24A09G	2522	18N02F24B01R	2561	18N02F19N18F	2600	18N02F19N14C
2445	18N02F24A07H	2484	18N02F19M24W	2523	18N02F24B01G	2562	18N02F19N18A	2601	18N02F19N09W
2446	18N02F14M22M	2485	18N02F19M24B	2524	18N02F19N21B	2563	18N02F19N08K	2602	18N02F19N09G
2447	18N02F24M02D	2486	18N02F19M19B	2525	18N02F19N11R	2564	18N02F19N08F	2603	18N02F19N09H
2448	18N02F24I07Y	2487	18N02F19M14L	2526	18N02F19N11G	2565	18N02F19J23K	2604	18N02F19N09C
2449	18N02F24I02Y	2488	18N02F24A14S	2527	18N02F24B16H	2566	18N02F19J23F	2605	18N02F24B09Y
2450	18N02F24E22T	2489	18N02F24A09S	2528	18N02F19N21S	2567	18N02F19J23A	2606	18N02F24B04Y
2451	18N02F24E02T	2490	18N02F19M14M	2529	18N02F24B11I	2568	18N02F24B18B	2607	18N02F24B04D
2452	18N02F24A17J	2491	18N02F19M09X	2530	18N02F24B06N	2569	18N02F24B08B	2608	18N02F24B19J
2453	18N02F24A07Y	2492	18N02F24A19D	2531	18N02F19N11Y	2570	18N02F24B03W	2609	18N02F24B14Z
2454	18N02F24A02Y	2493	18N02F24A14Y	2532	18N02F24B11E	2571	18N02F19N13G	2610	18N02F19N24U
2455	18N02F19M22J	2494	18N02F24A09Y	2533	18N02F19N11U	2572	18N02F19N08R	2611	18N02F19N25K
2456	18N02F19M17N	2495	18N02F19M09N	2534	18N02F24B17F	2573	18N02F19N13S	2612	18N02F24B20H
2457	18N02F19M12Z	2496	18N02F24A19J	2535	18N02F24B12R	2574	18N02F19N08X	2613	18N02F24B20C
2458	18N02F24A08Q	2497	18N02F24A20F	2536	18N02F24B12A	2575	18N02F19N08C	2614	18N02F24B15M
2459	18N02F24A08F	2498	18N02F24A14U	2537	18N02F24B12B	2576	18N02F24B13D	2615	18N02F24B05Z

El presente documento es de carácter informativo y no tiene ningún efecto legal. Dado que es un requisito informativo.





N° CELDA	N° CELDA	N° CELDA	N° CELDA	N° CELDA
2616 18N02F19N20J	2655 18N02F18P24E	2694 18N02F23P10M	2733 18N02F13P20N	2772 18N02F18D01A
2617 18N02F24C16F	2656 18N02F18P19Z	2695 18N02F18P20H	2734 18N02F13P20I	2773 18N02F18D01B
2618 18N02F24C01K	2657 18N02F18P19U	2696 18N02F18P20C	2735 18N02F13P15N	2774 18N02F13Q16G
2619 18N02F24C11G	2658 18N02F18G14J	2697 18N02F18P10H	2736 18N02F23K15U	2775 18N02F13Q16B
2620 18N02F23P12R	2659 18N02F18C24J	2698 18N02F18G20C	2737 18N02F23K15J	2776 18N02F13Q11L
2621 18N02F23P12L	2660 18N02F18C19J	2699 18N02F18G15M	2738 18N02F23C10P	2777 18N02F13Q06V
2622 18N02F23P07B	2661 18N02F18C04J	2700 18N02F18G10S	2739 18N02F18P20Z	2778 18N02F13Q06R
2623 18N02F23P07S	2662 18N02F13P19J	2701 18N02F18G05S	2740 18N02F18P20E	2779 18N02F23L16H
2624 18N02F23P07M	2663 18N02F13P19E	2702 18N02F18G05H	2741 18N02F18K05J	2780 18N02F23D01M
2625 18N02F23P02N	2664 18N02F13P09Z	2703 18N02F18C25S	2742 18N02F18G25E	2781 18N02F23D01H
2626 18N02F23P07P	2665 18N02F23P10K	2704 18N02F18C25C	2743 18N02F18G15P	2782 18N02F18Q21H
2627 18N02F23P02Z	2666 18N02F18P25K	2705 18N02F18C10S	2744 18N02F18G15E	2783 18N02F18Q16X
2628 18N02F23P08Q	2667 18N02F18P25F	2706 18N02F18C05X	2745 18N02F18G10U	2784 18N02F18Q11S
2629 18N02F23P03K	2668 18N02F18P20Q	2707 18N02F18C05S	2746 18N02F18C25P	2785 18N02F18L06M
2630 18N02F23P13G	2669 18N02F18P15F	2708 18N02F18C05M	2747 18N02F18C10U	2786 18N02F18L06H
2631 18N02F23P08L	2670 18N02F18G25K	2709 18N02F18C05H	2748 18N02F13P20J	2787 18N02F18H16X
2632 18N02F23P03L	2671 18N02F18G10Q	2710 18N02F13P25M	2749 18N02F13P15U	2788 18N02F18H16S
2633 18N02F23P13I	2672 18N02F18G05Q	2711 18N02F13P15X	2750 18N02F23Q11R	2789 18N02F18H11S
2634 18N02F23P13D	2673 18N02F18G05A	2712 18N02F13P15S	2751 18N02F23L16G	2790 18N02F18H01M
2635 18N02F23P09V	2674 18N02F18C20V	2713 18N02F23P15T	2752 18N02F23L16B	2791 18N02F18D16S
2636 18N02F23P08U	2675 18N02F18C15Q	2714 18N02F23P15I	2753 18N02F18Q21V	2792 18N02F18D16M
2637 18N02F23P08E	2676 18N02F18C10Q	2715 18N02F23P05I	2754 18N02F18Q21G	2793 18N02F18D06M
2638 18N02F23P04V	2677 18N02F18C05K	2716 18N02F23K25N	2755 18N02F18Q16R	2794 18N02F18D06H
2639 18N02F23P14L	2678 18N02F13P20Q	2717 18N02F23K15I	2756 18N02F18Q16K	2795 18N02F13Q06M
2640 18N02F23P14G	2679 18N02F13P20K	2718 18N02F23C10T	2757 18N02F18Q16F	2796 18N02F23Q11Y
2641 18N02F23P04H	2680 18N02F13P20F	2719 18N02F23C10I	2758 18N02F18Q11W	2797 18N02F23Q11T
2642 18N02F23K24X	2681 18N02F23P10G	2720 18N02F18P25T	2759 18N02F18Q11A	2798 18N02F23D06T
2643 18N02F23P04T	2682 18N02F23P05L	2721 18N02F18P20N	2760 18N02F18L06L	2799 18N02F23D06D
2644 18N02F18P24I	2683 18N02F23K25L	2722 18N02F18G25D	2761 18N02F18L01Q	2800 18N02F23D01D
2645 18N02F18P19T	2684 18N02F23K25G	2723 18N02F18C25D	2762 18N02F18H21B	2801 18N02F18Q21N
2646 18N02F18P09I	2685 18N02F23C10R	2724 18N02F18C20Y	2763 18N02F18H11R	2802 18N02F18Q21D
2647 18N02F18G19T	2686 18N02F18G20R	2725 18N02F18C15Y	2764 18N02F18H11F	2803 18N02F18L06T
2648 18N02F18G09T	2687 18N02F18G20G	2726 18N02F18C15T	2765 18N02F18H01W	2804 18N02F18H16I
2649 18N02F18G09D	2688 18N02F18G05L	2727 18N02F18C10Y	2766 18N02F18H01R	2805 18N02F18H06T
2650 18N02F18G04I	2689 18N02F18C20R	2728 18N02F18C10N	2767 18N02F18H01A	2806 18N02F18H06I
2651 18N02F18C19N	2690 18N02F18C05W	2729 18N02F18C05N	2768 18N02F18D21G	2807 18N02F18D01Y
2652 18N02F18C04D	2691 18N02F13P10R	2730 18N02F18C05I	2769 18N02F18D21A	2808 18N02F13Q16N
2653 18N02F18P24P	2692 18N02F23P15M	2731 18N02F13P25T	2770 18N02F18D11W	2809 18N02F13Q11Y
2654 18N02F18P24J	2693 18N02F23P10S	2732 18N02F13P20Y	2771 18N02F18D01L	2810 18N02F23Q11U

El presente documento es de carácter informativo y no tiene ningún efecto legal. Dado que es un requisito informativo.





N° CELDA	N° CELDA	N° CELDA	N° CELDA	N° CELDA
2811 18N02F23Q11J	2850 18N02F18Q22G	2889 18N02F23L17N	2928 18N02F18L03Q	2967 18N02F23Q08Y
2812 18N02F23Q06J	2851 18N02F18Q17R	2890 18N02F23L17D	2929 18N02F18D18F	2968 18N02F23Q08I
2813 18N02F23L21E	2852 18N02F18Q12R	2891 18N02F23L12N	2930 18N02F18D03V	2969 18N02F23D03Y
2814 18N02F23L11U	2853 18N02F18Q07R	2892 18N02F23D07I	2931 18N02F13Q18K	2970 18N02F23D03D
2815 18N02F18Q21P	2854 18N02F18Q07G	2893 18N02F23D02Y	2932 18N02F13Q13F	2971 18N02F18Q13T
2816 18N02F18Q11U	2855 18N02F18L07B	2894 18N02F18Q22Y	2933 18N02F23Q13R	2972 18N02F18Q13I
2817 18N02F18Q11E	2856 18N02F18L02W	2895 18N02F18Q22T	2934 18N02F23Q08H	2973 18N02F18L08Y
2818 18N02F18H11E	2857 18N02F18L02G	2896 18N02F18Q07N	2935 18N02F23L23G	2974 18N02F18L03N
2819 18N02F18D11U	2858 18N02F18L02B	2897 18N02F18L02I	2936 18N02F23L13W	2975 18N02F18H23D
2820 18N02F18D06E	2859 18N02F18H17G	2898 18N02F18H22Y	2937 18N02F23D08R	2976 18N02F18H18N
2821 18N02F18D01Z	2860 18N02F18H12G	2899 18N02F18H12Y	2938 18N02F23D08S	2977 18N02F18H08D
2822 18N02F13Q16E	2861 18N02F18D17W	2900 18N02F18D17I	2939 18N02F23D03X	2978 18N02F18H03I
2823 18N02F13Q11P	2862 18N02F18D12W	2901 18N02F18D12N	2940 18N02F23D03R	2979 18N02F18D18Y
2824 18N02F13Q11E	2863 18N02F18D12L	2902 18N02F18D07I	2941 18N02F18Q23M	2980 18N02F18D18N
2825 18N02F23Q12F	2864 18N02F18D02B	2903 18N02F18D02T	2942 18N02F18Q18R	2981 18N02F13Q18N
2826 18N02F23Q07K	2865 18N02F13Q22R	2904 18N02F13Q22T	2943 18N02F18Q18H	2982 18N02F13Q13T
2827 18N02F23L17V	2866 18N02F13Q22B	2905 18N02F23L12J	2944 18N02F18Q08L	2983 18N02F13Q08N
2828 18N02F23L12K	2867 18N02F13Q17R	2906 18N02F23D02E	2945 18N02F18L08W	2984 18N02F23Q13J
2829 18N02F23D07Q	2868 18N02F13Q07L	2907 18N02F18Q22Z	2946 18N02F18L08L	2985 18N02F23L23J
2830 18N02F18Q17A	2869 18N02F23Q12X	2908 18N02F18Q17P	2947 18N02F18L08M	2986 18N02F23L13U
2831 18N02F18Q12V	2870 18N02F23D02X	2909 18N02F18Q17E	2948 18N02F18L08H	2987 18N02F23D08P
2832 18N02F18Q12F	2871 18N02F18Q22S	2910 18N02F18Q12J	2949 18N02F18L03L	2988 18N02F23D03J
2833 18N02F18Q07V	2872 18N02F18Q12C	2911 18N02F18Q07J	2950 18N02F18H23X	2989 18N02F18Q23J
2834 18N02F18L02Q	2873 18N02F18L12H	2912 18N02F18L12J	2951 18N02F18H13L	2990 18N02F18Q18P
2835 18N02F18H22A	2874 18N02F18L07M	2913 18N02F18H22U	2952 18N02F18H13H	2991 18N02F18Q18J
2836 18N02F18H17V	2875 18N02F18L07H	2914 18N02F18H22E	2953 18N02F18H08R	2992 18N02F18Q13Z
2837 18N02F18H07Q	2876 18N02F18L02S	2915 18N02F18H02J	2954 18N02F18H08L	2993 18N02F18Q08Z
2838 18N02F18H02A	2877 18N02F18L02M	2916 18N02F18D07U	2955 18N02F18H03H	2994 18N02F18L13Z
2839 18N02F18D22Q	2878 18N02F18H22S	2917 18N02F13Q22Z	2956 18N02F18D18L	2995 18N02F18H23Z
2840 18N02F18D12Q	2879 18N02F18H12C	2918 18N02F13Q22U	2957 18N02F18D13R	2996 18N02F18H03P
2841 18N02F18D12K	2880 18N02F18H02X	2919 18N02F13Q22E	2958 18N02F18D08X	2997 18N02F18H03E
2842 18N02F18D02F	2881 18N02F18H02S	2920 18N02F13Q17P	2959 18N02F18D08G	2998 18N02F18D23U
2843 18N02F18D02A	2882 18N02F18H02M	2921 18N02F13Q12Z	2960 18N02F13Q18R	2999 18N02F18D08E
2844 18N02F13Q17A	2883 18N02F18D12S	2922 18N02F23Q03F	2961 18N02F13Q18H	3000 18N02F18D03Z
2845 18N02F13Q12F	2884 18N02F18D07C	2923 18N02F23L18Q	2962 18N02F13Q13R	3001 18N02F23Q14V
2846 18N02F23Q12B	2885 18N02F23Q12Y	2924 18N02F23D08K	2963 18N02F13Q13L	3002 18N02F23Q09V
2847 18N02F23Q02L	2886 18N02F23Q07N	2925 18N02F18Q13A	2964 18N02F13Q13H	3003 18N02F23L24V
2848 18N02F23L17R	2887 18N02F23Q07I	2926 18N02F18Q08V	2965 18N02F13Q08M	3004 18N02F23D14V
2849 18N02F23D07G	2888 18N02F23L17T	2927 18N02F18Q08Q	2966 18N02F23Q13I	3005 18N02F23D09V

El presente documento es de carácter informativo y no tiene ningún efecto legal. Dado que es un requisito informativo.





N°	CELDA	N°	CELDA	N°	CELDA	N°	CELDA	N°	CELDA
3006	18N02F23D04Q	3045	18N02F23Q14X	3084	18N02F18D09N	3123	18N02F23Q10L	3162	18N02F23D20T
3007	18N02F18Q24A	3046	18N02F23Q09H	3085	18N02F18D04Y	3124	18N02F23L25R	3163	18N02F23D20H
3008	18N02F18Q04Q	3047	18N02F23D19H	3086	18N02F18D04T	3125	18N02F23L20W	3164	18N02F23D20I
3009	18N02F18Q04A	3048	18N02F23D14H	3087	18N02F13Q24N	3126	18N02F23L20L	3165	18N02F23D15T
3010	18N02F18L09V	3049	18N02F23D04S	3088	18N02F13Q24D	3127	18N02F23L15G	3166	18N02F23D15C
3011	18N02F18L09F	3050	18N02F18Q24C	3089	18N02F13Q14T	3128	18N02F23D25G	3167	18N02F23D10T
3012	18N02F18L04K	3051	18N02F18L14X	3090	18N02F23Q14J	3129	18N02F23D20B	3168	18N02F23D05X
3013	18N02F18L04A	3052	18N02F18L14C	3091	18N02F23Q14E	3130	18N02F23D15L	3169	18N02F23D05N
3014	18N02F18H09V	3053	18N02F18H19S	3092	18N02F23Q09E	3131	18N02F23D10R	3170	18N02F18Q25C
3015	18N02F18H04F	3054	18N02F18H19C	3093	18N02F23L19U	3132	18N02F23D10L	3171	18N02F18Q15Y
3016	18N02F18D19F	3055	18N02F18H09X	3094	18N02F18Q14J	3133	18N02F23D10G	3172	18N02F18Q05C
3017	18N02F18D09V	3056	18N02F18H09H	3095	18N02F18H19E	3134	18N02F23D05R	3173	18N02F18L25Y
3018	18N02F18D09F	3057	18N02F18H09C	3096	18N02F18H14U	3135	18N02F18Q15G	3174	18N02F18L20N
3019	18N02F13Q24V	3058	18N02F18H04C	3097	18N02F18H14J	3136	18N02F18Q10L	3175	18N02F18H20C
3020	18N02F13Q24Q	3059	18N02F18D14M	3098	18N02F18H04U	3137	18N02F18Q10B	3176	18N02F18H05X
3021	18N02F13Q24K	3060	18N02F18D09X	3099	18N02F18D19Z	3138	18N02F18Q05W	3177	18N02F18D20I
3022	18N02F13Q24F	3061	18N02F18D09S	3100	18N02F18D14Z	3139	18N02F18L25B	3178	18N02F18D05S
3023	18N02F13Q14Q	3062	18N02F13Q24M	3101	18N02F18D09P	3140	18N02F18L20B	3179	18N02F13Q25C
3024	18N02F13Q14A	3063	18N02F13Q19X	3102	18N02F13Q14Z	3141	18N02F18L15W	3180	18N02F13Q20M
3025	18N02F13Q09Q	3064	18N02F13Q19S	3103	18N02F23Q15K	3142	18N02F18L15L	3181	18N02F13Q10M
3026	18N02F13Q09K	3065	18N02F13Q14X	3104	18N02F23Q15A	3143	18N02F18H15W	3182	18N02F23Q15J
3027	18N02F23Q14R	3066	18N02F23L24N	3105	18N02F23Q10V	3144	18N02F18D20W	3183	18N02F23Q10Z
3028	18N02F23Q14L	3067	18N02F23L24I	3106	18N02F23L15V	3145	18N02F18D20R	3184	18N02F23Q05Z
3029	18N02F23Q14B	3068	18N02F23L19D	3107	18N02F23L15Q	3146	18N02F18D05W	3185	18N02F23L25Z
3030	18N02F23Q04L	3069	18N02F23L14Y	3108	18N02F23D20Q	3147	18N02F13Q20W	3186	18N02F23D15J
3031	18N02F23Q04B	3070	18N02F23L14T	3109	18N02F23D20A	3148	18N02F13Q20G	3187	18N02F23D10Z
3032	18N02F23L14R	3071	18N02F23L14N	3110	18N02F23D10Q	3149	18N02F23Q15X	3188	18N02F23D10E
3033	18N02F23D14L	3072	18N02F23D14N	3111	18N02F18Q25K	3150	18N02F23Q15N	3189	18N02F23D05P
3034	18N02F23D04L	3073	18N02F23D04I	3112	18N02F18Q25A	3151	18N02F23Q10X	3190	18N02F18Q25P
3035	18N02F23D04G	3074	18N02F18Q04D	3113	18N02F18Q20A	3152	18N02F23Q10D	3191	18N02F18Q20U
3036	18N02F18Q24R	3075	18N02F18L14Y	3114	18N02F18Q05K	3153	18N02F23Q05M	3192	18N02F18Q20J
3037	18N02F18L19L	3076	18N02F18L14T	3115	18N02F18H20Q	3154	18N02F23Q05I	3193	18N02F18Q15Z
3038	18N02F18H04B	3077	18N02F18L14I	3116	18N02F18D20V	3155	18N02F23Q05C	3194	18N02F18Q10P
3039	18N02F18D19L	3078	18N02F18H19Y	3117	18N02F18D20K	3156	18N02F23L25S	3195	18N02F18Q05U
3040	18N02F18D09B	3079	18N02F18H14Y	3118	18N02F18D20F	3157	18N02F23L25N	3196	18N02F18Q05E
3041	18N02F13Q24G	3080	18N02F18H14D	3119	18N02F18D20A	3158	18N02F23L25H	3197	18N02F18L25Z
3042	18N02F13Q14G	3081	18N02F18H09T	3120	18N02F18D05V	3159	18N02F23L20Y	3198	18N02F18L20Z
3043	18N02F13Q14B	3082	18N02F18D24Y	3121	18N02F18D05A	3160	18N02F23L20M	3199	18N02F18L15Z
3044	18N02F13Q09R	3083	18N02F18D24T	3122	18N02F23Q15W	3161	18N02F23L20C	3200	18N02F18D05U

El presente documento es de carácter informativo y no tiene ningún efecto legal. Dado que es un requisito informativo.





N° CELDA	N° CELDA	N° CELDA	N° CELDA	N° CELDA
3201 18N02F13Q25J	3240 18N02F24A11X	3279 18N02F24E02A	3318 18N02F24I17Y	3357 18N02F19M18Z
3202 18N02F13Q15Z	3241 18N02F24A01S	3280 18N02F24A17Q	3319 18N02F24I17T	3358 18N02F19M18P
3203 18N02F13Q15J	3242 18N02F19M16M	3281 18N02F24A07F	3320 18N02F24I17I	3359 18N02F19M18J
3204 18N02F24I11K	3243 18N02F19I16M	3282 18N02F24A02V	3321 18N02F24I07N	3360 18N02F24A04Q
3205 18N02F19M21F	3244 18N02F24M06T	3283 18N02F14M17K	3322 18N02F24E22I	3361 18N02F19M24Q
3206 18N02F19M16F	3245 18N02F24M01Y	3284 18N02F24M12L	3323 18N02F24E12I	3362 18N02F19M24K
3207 18N02F19M11F	3246 18N02F24I21Y	3285 18N02F24I22W	3324 18N02F24A12U	3363 18N02F19M14K
3208 18N02F19I21K	3247 18N02F24I21T	3286 18N02F24I22L	3325 18N02F24A12I	3364 18N02F19M09V
3209 18N02F19I11K	3248 18N02F24I21D	3287 18N02F24I12W	3326 18N02F24A12D	3365 18N02F19M09K
3210 18N02F19E01V	3249 18N02F24I16Y	3288 18N02F24I07B	3327 18N02F24A12J	3366 18N02F24A19G
3211 18N02F14M21V	3250 18N02F24I06T	3289 18N02F24E12W	3328 18N02F24A07N	3367 18N02F24A19B
3212 18N02F14M21A	3251 18N02F24E21Y	3290 18N02F24A17R	3329 18N02F24A07P	3368 18N02F24A09L
3213 18N02F14M16A	3252 18N02F24E21N	3291 18N02F24A12R	3330 18N02F24A07J	3369 18N02F24A04G
3214 18N02F24M06L	3253 18N02F24E16Y	3292 18N02F24A12B	3331 18N02F24A07E	3370 18N02F19M19G
3215 18N02F24M01B	3254 18N02F24E11I	3293 18N02F24A07W	3332 18N02F24A02Z	3371 18N02F19M14W
3216 18N02F24A11L	3255 18N02F24E06T	3294 18N02F24A02R	3333 18N02F19M22D	3372 18N02F24A09X
3217 18N02F19M21B	3256 18N02F24E06N	3295 18N02F24A02G	3334 18N02F24A08K	3373 18N02F24A04S
3218 18N02F19M16B	3257 18N02F24A16I	3296 18N02F19M22L	3335 18N02F19M18K	3374 18N02F24A04H
3219 18N02F19M11R	3258 18N02F24A06Y	3297 18N02F19M17W	3336 18N02F19M13Q	3375 18N02F19M24X
3220 18N02F19M06L	3259 18N02F24A01T	3298 18N02F19A02G	3337 18N02F24A18G	3376 18N02F19M19X
3221 18N02F19I21G	3260 18N02F19M21I	3299 18N02F14M22W	3338 18N02F24A13R	3377 18N02F19M19S
3222 18N02F19A01B	3261 18N02F19M21D	3300 18N02F14M17R	3339 18N02F24A13L	3378 18N02F19M14X
3223 18N02F14M21W	3262 18N02F19M11T	3301 18N02F24I17S	3340 18N02F24A08R	3379 18N02F24A14T
3224 18N02F14M21L	3263 18N02F19A01D	3302 18N02F24I17C	3341 18N02F24A03L	3380 18N02F24A04T
3225 18N02F24M11M	3264 18N02F14M21Y	3303 18N02F24I07H	3342 18N02F24A03B	3381 18N02F19M24T
3226 18N02F24I21H	3265 18N02F24M06Z	3304 18N02F24E22M	3343 18N02F19M23W	3382 18N02F19M14D
3227 18N02F24I16X	3266 18N02F24E21E	3305 18N02F24E17X	3344 18N02F19M13B	3383 18N02F24A10K
3228 18N02F24I11H	3267 18N02F24E11E	3306 18N02F24E07C	3345 18N02F24A08S	3384 18N02F19M24J
3229 18N02F24I06S	3268 18N02F24E06J	3307 18N02F24A17C	3346 18N02F19M13C	3385 18N02F19M19U
3230 18N02F24I06C	3269 18N02F24E01P	3308 18N02F24A07X	3347 18N02F24A13T	3386 18N02F19M20Q
3231 18N02F24I01M	3270 18N02F24A21E	3309 18N02F19M22S	3348 18N02F24A08T	3387 18N02F19M19P
3232 18N02F24I01C	3271 18N02F24A16P	3310 18N02F19M17M	3349 18N02F24A08I	3388 18N02F19M20F
3233 18N02F24E21M	3272 18N02F24A11U	3311 18N02F19M17C	3350 18N02F24A08D	3389 18N02F19M20A
3234 18N02F24E11X	3273 18N02F19M11Z	3312 18N02F19M12S	3351 18N02F24A03Y	3390 18N02F19M14Z
3235 18N02F24E11C	3274 18N02F14M21P	3313 18N02F14M17X	3352 18N02F19M13T	3391 18N02F19M15A
3236 18N02F24E01M	3275 18N02F24M02V	3314 18N02F24M12I	3353 18N02F19M08I	3392 18N02F19M10Q
3237 18N02F24E01H	3276 18N02F24I17V	3315 18N02F24M12D	3354 18N02F24A13Z	3393 18N02F24A10B
3238 18N02F24A21S	3277 18N02F24I07K	3316 18N02F24M07T	3355 18N02F24A13U	3394 18N02F19M25G
3239 18N02F24A21C	3278 18N02F24E22V	3317 18N02F24M02I	3356 18N02F19M23E	3395 18N02F19M20W

El presente documento es de carácter informativo y no tiene ningún efecto legal. Dado que es un requisito informativo.





N° CELDA	N° CELDA	N° CELDA	N° CELDA	N° CELDA
3396 18N02F19M15B	3435 18N02F24B17J	3474 18N02F19N24A	3513 18N02F24B20E	3552 18N02F18C24T
3397 18N02F24A15C	3436 18N02F24B17E	3475 18N02F19N19Q	3514 18N02F24B15E	3553 18N02F18C19Y
3398 18N02F24A05H	3437 18N02F24B02E	3476 18N02F19N14A	3515 18N02F24B10E	3554 18N02F18C14D
3399 18N02F19M25M	3438 18N02F19N12E	3477 18N02F19N09K	3516 18N02F19P16F	3555 18N02F13P09T
3400 18N02F19M20M	3439 18N02F19N07J	3478 18N02F24B19B	3517 18N02F24C16B	3556 18N02F13P09N
3401 18N02F24A05Y	3440 18N02F19N07E	3479 18N02F24B14R	3518 18N02F23P12V	3557 18N02F18P14J
3402 18N02F19M15D	3441 18N02F24B08K	3480 18N02F24B09B	3519 18N02F23P17L	3558 18N02F18P09Z
3403 18N02F19M15P	3442 18N02F24B08F	3481 18N02F24B04W	3520 18N02F23P12G	3559 18N02F18G14P
3404 18N02F24B11K	3443 18N02F24B08A	3482 18N02F19N24W	3521 18N02F23P12E	3560 18N02F18G14E
3405 18N02F24B11F	3444 18N02F24B03F	3483 18N02F19N24S	3522 18N02F23P07U	3561 18N02F18G09Z
3406 18N02F19N16A	3445 18N02F24B13W	3484 18N02F19N24C	3523 18N02F23P13F	3562 18N02F18C24E
3407 18N02F19N11Q	3446 18N02F19N18G	3485 18N02F19N19R	3524 18N02F23P08V	3563 18N02F18C19U
3408 18N02F19N16W	3447 18N02F19N08W	3486 18N02F19N19L	3525 18N02F23P08A	3564 18N02F18C09Z
3409 18N02F24B11M	3448 18N02F19N18X	3487 18N02F19N14X	3526 18N02F23P13R	3565 18N02F18C09U
3410 18N02F24B11C	3449 18N02F19N13M	3488 18N02F19N14S	3527 18N02F23P08M	3566 18N02F13P19Z
3411 18N02F24B06M	3450 18N02F19N13H	3489 18N02F19N04L	3528 18N02F23P08C	3567 18N02F23P15F
3412 18N02F19N21C	3451 18N02F19N03X	3490 18N02F19N04S	3529 18N02F23P03H	3568 18N02F23P10V
3413 18N02F24B06I	3452 18N02F19N03H	3491 18N02F24B14I	3530 18N02F23P08Y	3569 18N02F23P10F
3414 18N02F19N16Y	3453 18N02F24B13T	3492 18N02F24B09N	3531 18N02F23P09K	3570 18N02F23P05V
3415 18N02F19N16I	3454 18N02F24B13I	3493 18N02F19N24T	3532 18N02F23P08J	3571 18N02F23K25V
3416 18N02F19N11I	3455 18N02F24B03Y	3494 18N02F19N24N	3533 18N02F23P04W	3572 18N02F23K25K
3417 18N02F19N21J	3456 18N02F19N18I	3495 18N02F19N24D	3534 18N02F23P04B	3573 18N02F18P10Q
3418 18N02F19N11P	3457 18N02F19N13I	3496 18N02F19N09T	3535 18N02F23K24R	3574 18N02F18G25A
3419 18N02F24B17G	3458 18N02F19N03Y	3497 18N02F24B09Z	3536 18N02F13P24C	3575 18N02F18G20Q
3420 18N02F24B07Q	3459 18N02F19J23Y	3498 18N02F19N24P	3537 18N02F13P19X	3576 18N02F18G05V
3421 18N02F24B02K	3460 18N02F24B13Z	3499 18N02F19N19J	3538 18N02F13P19H	3577 18N02F13P10V
3422 18N02F19N17L	3461 18N02F19N23U	3500 18N02F24B20F	3539 18N02F13P14M	3578 18N02F13P10Q
3423 18N02F19N17B	3462 18N02F19N18Z	3501 18N02F24B15F	3540 18N02F13P14H	3579 18N02F23P10W
3424 18N02F24B12H	3463 18N02F19N18P	3502 18N02F24B05F	3541 18N02F23P09I	3580 18N02F23P05G
3425 18N02F24B07H	3464 18N02F19N18E	3503 18N02F19N25Q	3542 18N02F23P04D	3581 18N02F18P25L
3426 18N02F24B02C	3465 18N02F19N13Z	3504 18N02F19N20B	3543 18N02F18P24D	3582 18N02F18P25G
3427 18N02F19N17X	3466 18N02F19N13U	3505 18N02F24B10X	3544 18N02F18P19N	3583 18N02F18P25B
3428 18N02F24B07N	3467 18N02F19N13J	3506 18N02F24B10M	3545 18N02F18P14D	3584 18N02F18P20W
3429 18N02F24B07D	3468 18N02F19N08E	3507 18N02F24B10C	3546 18N02F18K04I	3585 18N02F18P15R
3430 18N02F24B02D	3469 18N02F24B19F	3508 18N02F24B05S	3547 18N02F18G24T	3586 18N02F18P15L
3431 18N02F19N22I	3470 18N02F24B14V	3509 18N02F24B15Y	3548 18N02F18G19I	3587 18N02F18P10W
3432 18N02F19N12N	3471 18N02F24B04V	3510 18N02F24B10Y	3549 18N02F18G09N	3588 18N02F18P10G
3433 18N02F19N07D	3472 18N02F24B04F	3511 18N02F24B05N	3550 18N02F18G04D	3589 18N02F18G15B
3434 18N02F19N02Y	3473 18N02F19N24V	3512 18N02F24B05I	3551 18N02F18C24Y	3590 18N02F18G05W

El presente documento es de carácter informativo y no tiene ningún efecto legal. Dado que es un requisito informativo.





N° CELDA	N° CELDA	N° CELDA	N° CELDA	N° CELDA
3591 18N02F18C25W	3630 18N02F18C25I	3669 18N02F18H11A	3708 18N02F13Q06N	3747 18N02F18Q17W
3592 18N02F18C20L	3631 18N02F18C10I	3670 18N02F18H06K	3709 18N02F23Q11Z	3748 18N02F18Q12L
3593 18N02F18C15B	3632 18N02F18C10D	3671 18N02F18H01G	3710 18N02F23Q01P	3749 18N02F18H22W
3594 18N02F13P25V	3633 18N02F13P25Y	3672 18N02F18D21Q	3711 18N02F23L16P	3750 18N02F18H07B
3595 18N02F13P25R	3634 18N02F23P15J	3673 18N02F18D01F	3712 18N02F18Q21U	3751 18N02F18H02B
3596 18N02F13P20W	3635 18N02F23P10U	3674 18N02F13Q21V	3713 18N02F18Q11J	3752 18N02F18D22W
3597 18N02F13P20R	3636 18N02F23C05U	3675 18N02F13Q11Q	3714 18N02F18L01J	3753 18N02F18D12G
3598 18N02F13P15W	3637 18N02F18P25U	3676 18N02F13Q06L	3715 18N02F18H16E	3754 18N02F13Q07W
3599 18N02F13P15B	3638 18N02F18P25P	3677 18N02F23Q06M	3716 18N02F18H01Z	3755 18N02F23Q12S
3600 18N02F23P15H	3639 18N02F18P25E	3678 18N02F23Q01X	3717 18N02F18H01J	3756 18N02F23Q12H
3601 18N02F23P05M	3640 18N02F18P20J	3679 18N02F23L16M	3718 18N02F18D21Z	3757 18N02F23Q12C
3602 18N02F23K25X	3641 18N02F18P15Z	3680 18N02F23D06M	3719 18N02F18D11E	3758 18N02F23Q02C
3603 18N02F23C05H	3642 18N02F18G25P	3681 18N02F23D06H	3720 18N02F18D06Z	3759 18N02F23L22X
3604 18N02F18P15X	3643 18N02F18C25J	3682 18N02F18Q16H	3721 18N02F18D06U	3760 18N02F23L22M
3605 18N02F18P15M	3644 18N02F18C20Z	3683 18N02F18H01X	3722 18N02F18D01E	3761 18N02F23L22C
3606 18N02F18P10S	3645 18N02F18C20U	3684 18N02F18D16C	3723 18N02F13Q16P	3762 18N02F23L17X
3607 18N02F18K05S	3646 18N02F18C15U	3685 18N02F18D11X	3724 18N02F13Q16J	3763 18N02F23L12S
3608 18N02F18G25M	3647 18N02F18C10J	3686 18N02F18D06X	3725 18N02F23Q12V	3764 18N02F23L12H
3609 18N02F18G20H	3648 18N02F13P20E	3687 18N02F18D01X	3726 18N02F23Q02V	3765 18N02F23D02M
3610 18N02F18G15C	3649 18N02F13P15Z	3688 18N02F13Q11X	3727 18N02F18Q22V	3766 18N02F23D02H
3611 18N02F18G05M	3650 18N02F23Q11K	3689 18N02F13Q11S	3728 18N02F18Q22Q	3767 18N02F18Q17C
3612 18N02F18C20H	3651 18N02F23Q06K	3690 18N02F13Q11M	3729 18N02F18Q22K	3768 18N02F18Q07X
3613 18N02F18C15X	3652 18N02F23Q06L	3691 18N02F13Q06X	3730 18N02F18H22K	3769 18N02F18L02H
3614 18N02F13P25H	3653 18N02F23Q06F	3692 18N02F23Q11I	3731 18N02F18H17A	3770 18N02F18H22M
3615 18N02F23P15N	3654 18N02F23Q06A	3693 18N02F23L21I	3732 18N02F18H12V	3771 18N02F18H22C
3616 18N02F23K25D	3655 18N02F23Q01A	3694 18N02F23D01T	3733 18N02F18H07V	3772 18N02F18H07S
3617 18N02F23K20Y	3656 18N02F23L16V	3695 18N02F23D01N	3734 18N02F18H02F	3773 18N02F18H02H
3618 18N02F23C05I	3657 18N02F23L11V	3696 18N02F18Q21T	3735 18N02F18D22V	3774 18N02F18D17S
3619 18N02F18P15I	3658 18N02F23L11K	3697 18N02F18Q21I	3736 18N02F18D17F	3775 18N02F18D12X
3620 18N02F18P10N	3659 18N02F23D06Q	3698 18N02F18Q16I	3737 18N02F18D07Q	3776 18N02F18D07X
3621 18N02F18K10D	3660 18N02F23D01F	3699 18N02F18Q06T	3738 18N02F18D07F	3777 18N02F13Q07S
3622 18N02F18K05Y	3661 18N02F23D01G	3700 18N02F18L06N	3739 18N02F13Q22K	3778 18N02F23Q12N
3623 18N02F18K05T	3662 18N02F18Q21W	3701 18N02F18H21Y	3740 18N02F13Q12K	3779 18N02F23L22N
3624 18N02F18K05I	3663 18N02F18Q11F	3702 18N02F18H21I	3741 18N02F23Q07W	3780 18N02F23L17I
3625 18N02F18G25Y	3664 18N02F18Q06W	3703 18N02F18H16Y	3742 18N02F23Q02W	3781 18N02F18Q22I
3626 18N02F18G25N	3665 18N02F18L01G	3704 18N02F18H16D	3743 18N02F23L12R	3782 18N02F18Q17I
3627 18N02F18G20I	3666 18N02F18H21R	3705 18N02F18H11I	3744 18N02F23D02W	3783 18N02F18Q17D
3628 18N02F18G15T	3667 18N02F18H16G	3706 18N02F18D16N	3745 18N02F18Q22W	3784 18N02F18Q12T
3629 18N02F18G10T	3668 18N02F18H11W	3707 18N02F18D11D	3746 18N02F18Q22B	3785 18N02F18Q12D

El presente documento es de carácter informativo y no tiene ningún efecto legal. Dado que es un requisito informativo.





N° CELDA	N° CELDA	N° CELDA	N° CELDA	N° CELDA
3786 18N02F18Q07T	3825 18N02F23Q13H	3864 18N02F23Q13N	3903 18N02F18Q09V	3942 18N02F23D04M
3787 18N02F18L07Y	3826 18N02F23Q13B	3865 18N02F23Q08N	3904 18N02F18Q09F	3943 18N02F18Q19C
3788 18N02F18H12T	3827 18N02F23Q08G	3866 18N02F23Q03Y	3905 18N02F18L14V	3944 18N02F18Q09X
3789 18N02F18H12N	3828 18N02F23Q08B	3867 18N02F23L23I	3906 18N02F18L14Q	3945 18N02F18Q09S
3790 18N02F18H12I	3829 18N02F23Q03S	3868 18N02F23L18Y	3907 18N02F18L14A	3946 18N02F18Q09H
3791 18N02F18D02I	3830 18N02F23L18M	3869 18N02F23L18T	3908 18N02F18L09Q	3947 18N02F18L14M
3792 18N02F13Q07N	3831 18N02F23L13L	3870 18N02F18Q23Y	3909 18N02F18L04F	3948 18N02F18L09C
3793 18N02F23L17U	3832 18N02F23L13H	3871 18N02F18Q18I	3910 18N02F18H14Q	3949 18N02F18H24M
3794 18N02F18Q22P	3833 18N02F23D03G	3872 18N02F18Q08I	3911 18N02F18H14K	3950 18N02F18H14S
3795 18N02F18Q22J	3834 18N02F18Q23H	3873 18N02F18L03I	3912 18N02F18H04A	3951 18N02F18H14M
3796 18N02F18Q07P	3835 18N02F18Q23B	3874 18N02F18H23T	3913 18N02F18D24Q	3952 18N02F18H04X
3797 18N02F18L07P	3836 18N02F18Q18L	3875 18N02F18H13I	3914 18N02F18D19K	3953 18N02F18D24S
3798 18N02F18L02P	3837 18N02F18Q18C	3876 18N02F13Q13Y	3915 18N02F18D04V	3954 18N02F18D24M
3799 18N02F18H12J	3838 18N02F18Q13C	3877 18N02F23Q13E	3916 18N02F13Q19K	3955 18N02F18D14S
3800 18N02F18D17U	3839 18N02F18Q08G	3878 18N02F23Q03E	3917 18N02F13Q14F	3956 18N02F13Q24X
3801 18N02F18D12Z	3840 18N02F18L13X	3879 18N02F23L18J	3918 18N02F23Q04W	3957 18N02F13Q24C
3802 18N02F18D07P	3841 18N02F18L13S	3880 18N02F23L13J	3919 18N02F23Q04G	3958 18N02F13Q19M
3803 18N02F23L23Q	3842 18N02F18L13G	3881 18N02F23D03Z	3920 18N02F23L14G	3959 18N02F13Q09S
3804 18N02F23L23K	3843 18N02F18L13H	3882 18N02F18Q08U	3921 18N02F23D24G	3960 18N02F23Q09N
3805 18N02F23L23A	3844 18N02F18L08B	3883 18N02F18L08Z	3922 18N02F23D19B	3961 18N02F23Q04I
3806 18N02F23L18A	3845 18N02F18L03S	3884 18N02F18H23J	3923 18N02F18Q24L	3962 18N02F23L24Y
3807 18N02F23D03F	3846 18N02F18H23M	3885 18N02F18H18E	3924 18N02F18Q19B	3963 18N02F23L14I
3808 18N02F18Q18K	3847 18N02F18H18X	3886 18N02F18H13E	3925 18N02F18Q09L	3964 18N02F23D24I
3809 18N02F18Q13K	3848 18N02F18H18L	3887 18N02F18D23E	3926 18N02F18L14B	3965 18N02F23D09I
3810 18N02F18Q13F	3849 18N02F18H13M	3888 18N02F18D13Z	3927 18N02F18H19L	3966 18N02F23D04Y
3811 18N02F18L08A	3850 18N02F18H08B	3889 18N02F18D13E	3928 18N02F18H09L	3967 18N02F18Q24N
3812 18N02F18L03V	3851 18N02F18H08C	3890 18N02F18D08Z	3929 18N02F18H09B	3968 18N02F18Q14T
3813 18N02F18H23A	3852 18N02F18H03W	3891 18N02F18D03U	3930 18N02F18H04G	3969 18N02F18Q09T
3814 18N02F18H18Q	3853 18N02F18H03G	3892 18N02F13Q23U	3931 18N02F18D14R	3970 18N02F18Q09N
3815 18N02F18H13Q	3854 18N02F18H03B	3893 18N02F13Q23E	3932 18N02F18D14B	3971 18N02F18Q09I
3816 18N02F18H08V	3855 18N02F18D23R	3894 18N02F13Q18E	3933 18N02F13Q24L	3972 18N02F18Q04Y
3817 18N02F18H08K	3856 18N02F18D18M	3895 18N02F23Q14A	3934 18N02F13Q09L	3973 18N02F18L19T
3818 18N02F18D23K	3857 18N02F18D18C	3896 18N02F23Q04K	3935 18N02F23Q09M	3974 18N02F18H24I
3819 18N02F18D18Q	3858 18N02F18D03R	3897 18N02F23L19A	3936 18N02F23L24H	3975 18N02F18H04D
3820 18N02F18D13K	3859 18N02F18D03S	3898 18N02F23D19Q	3937 18N02F23L19X	3976 18N02F18D19I
3821 18N02F18D03F	3860 18N02F13Q23S	3899 18N02F23D14A	3938 18N02F23D19S	3977 18N02F18D14T
3822 18N02F13Q18V	3861 18N02F13Q23H	3900 18N02F23D04F	3939 18N02F23D14X	3978 18N02F18D04D
3823 18N02F23Q13X	3862 18N02F13Q18X	3901 18N02F18Q24V	3940 18N02F23D09M	3979 18N02F23Q09P
3824 18N02F23Q13L	3863 18N02F13Q13G	3902 18N02F18Q19A	3941 18N02F23D09H	3980 18N02F23Q04U

El presente documento es de carácter informativo y no tiene ningún efecto legal. Dado que es un requisito informativo.





N° CELDA	N° CELDA	N° CELDA	N° CELDA	N° CELDA
3981 18N02F23D19U	4020 18N02F18Q20L	4059 18N02F13Q10X	4098 18N02F19I11R	4137 18N02F24E16U
3982 18N02F23D14U	4021 18N02F18Q20G	4060 18N02F23Q15Z	4099 18N02F14M21G	4138 18N02F24E16P
3983 18N02F23D09U	4022 18N02F18Q10G	4061 18N02F23Q15E	4100 18N02F14M21B	4139 18N02F24E11J
3984 18N02F23D04P	4023 18N02F18Q05R	4062 18N02F23Q05P	4101 18N02F14M16W	4140 18N02F24A21P
3985 18N02F18Q24J	4024 18N02F18L10W	4063 18N02F23Q05J	4102 18N02F14M16G	4141 18N02F24A11Z
3986 18N02F18H09J	4025 18N02F18H20G	4064 18N02F23L20P	4103 18N02F14M16B	4142 18N02F24A06U
3987 18N02F18H04P	4026 18N02F18H15R	4065 18N02F23D20E	4104 18N02F24M11X	4143 18N02F19M16U
3988 18N02F18D24Z	4027 18N02F18H15L	4066 18N02F18Q20E	4105 18N02F24M01H	4144 18N02F14M21E
3989 18N02F18D19U	4028 18N02F18H15G	4067 18N02F18Q05J	4106 18N02F24I21S	4145 18N02F14M16J
3990 18N02F13Q24P	4029 18N02F18H10R	4068 18N02F18L20P	4107 18N02F24I16S	4146 18N02F14M16E
3991 18N02F23Q05A	4030 18N02F18H05G	4069 18N02F18D05J	4108 18N02F24E21X	4147 18N02F24M12Q
3992 18N02F23L20Q	4031 18N02F18D25G	4070 18N02F13Q25U	4109 18N02F24E21C	4148 18N02F24M02Q
3993 18N02F23D20F	4032 18N02F18D15W	4071 18N02F13Q15E	4110 18N02F24E16X	4149 18N02F24M02A
3994 18N02F23D15K	4033 18N02F18D05G	4072 18N02F24M11V	4111 18N02F24A21M	4150 18N02F24I17Q
3995 18N02F23D15A	4034 18N02F13Q10W	4073 18N02F24M11K	4112 18N02F24A06X	4151 18N02F24I17F
3996 18N02F23D05F	4035 18N02F13Q10R	4074 18N02F24I16A	4113 18N02F24A06M	4152 18N02F24I02V
3997 18N02F18Q25Q	4036 18N02F23Q10T	4075 18N02F24A21F	4114 18N02F24A01C	4153 18N02F24I02F
3998 18N02F18Q20V	4037 18N02F18Q25I	4076 18N02F24A16K	4115 18N02F19M16H	4154 18N02F24E07Q
3999 18N02F18Q10K	4038 18N02F18Q15X	4077 18N02F24A01F	4116 18N02F19M11S	4155 18N02F24A22Q
4000 18N02F18L15V	4039 18N02F18Q15D	4078 18N02F24A01A	4117 18N02F19A01M	4156 18N02F24A22A
4001 18N02F18L15K	4040 18N02F18Q10X	4079 18N02F19M21Q	4118 18N02F19A01C	4157 18N02F24A17K
4002 18N02F18L15A	4041 18N02F18Q10N	4080 18N02F19M01V	4119 18N02F24M06N	4158 18N02F24A12Q
4003 18N02F18L10V	4042 18N02F18Q10H	4081 18N02F19I16A	4120 18N02F24M01I	4159 18N02F24A12F
4004 18N02F18H20K	4043 18N02F18Q05S	4082 18N02F19A16F	4121 18N02F24I11T	4160 18N02F19M22Q
4005 18N02F18D10K	4044 18N02F18Q05T	4083 18N02F19A01Q	4122 18N02F24I11D	4161 18N02F19M22A
4006 18N02F13Q25V	4045 18N02F18L25M	4084 18N02F24M01W	4123 18N02F24I01Y	4162 18N02F19M12Q
4007 18N02F13Q25K	4046 18N02F18L25D	4085 18N02F24M01L	4124 18N02F24E16T	4163 18N02F24M12R
4008 18N02F13Q20V	4047 18N02F18L20D	4086 18N02F24I21R	4125 18N02F24A11N	4164 18N02F24M12G
4009 18N02F13Q20K	4048 18N02F18H20H	4087 18N02F24I11R	4126 18N02F24A01Y	4165 18N02F24I17W
4010 18N02F13Q15F	4049 18N02F18H15S	4088 18N02F24I11G	4127 18N02F24A01I	4166 18N02F24I12B
4011 18N02F23Q10W	4050 18N02F18H10N	4089 18N02F24A16R	4128 18N02F24A01D	4167 18N02F24I02W
4012 18N02F23Q05L	4051 18N02F18H10I	4090 18N02F24A11B	4129 18N02F19M16D	4168 18N02F24I02L
4013 18N02F23L25B	4052 18N02F18D25M	4091 18N02F24A06L	4130 18N02F14M21I	4169 18N02F24E22L
4014 18N02F23D25B	4053 18N02F18D20Y	4092 18N02F19M21L	4131 18N02F14M16N	4170 18N02F24E22G
4015 18N02F23D20G	4054 18N02F18D05I	4093 18N02F19M06W	4132 18N02F24M11Z	4171 18N02F24E12R
4016 18N02F23D15R	4055 18N02F13Q25D	4094 18N02F19M06B	4133 18N02F24I16P	4172 18N02F24E07R
4017 18N02F23D05G	4056 18N02F13Q20H	4095 18N02F19I21L	4134 18N02F24I11P	4173 18N02F24E07L
4018 18N02F18Q25L	4057 18N02F13Q15M	4096 18N02F19I16R	4135 18N02F24I11J	4174 18N02F24E02B
4019 18N02F18Q25G	4058 18N02F13Q15N	4097 18N02F19I16L	4136 18N02F24I06Z	4175 18N02F24A22B

El presente documento es de carácter informativo y no tiene ningún efecto legal. Dado que es un requisito informativo.





N° CELDA	N° CELDA	N° CELDA	N° CELDA	N° CELDA
4176 18N02F24A12L	4215 18N02F19M08L	4254 18N02F24A15Z	4293 18N02F24B02U	4332 18N02F19N09F
4177 18N02F24A02B	4216 18N02F24A08M	4255 18N02F24A10E	4294 18N02F19N22E	4333 18N02F24B14L
4178 18N02F24M12H	4217 18N02F24A08C	4256 18N02F19M15U	4295 18N02F19N17J	4334 18N02F24B14H
4179 18N02F24M07S	4218 18N02F24A03C	4257 18N02F24B16F	4296 18N02F19N17E	4335 18N02F24B09W
4180 18N02F24M07H	4219 18N02F24A08Y	4258 18N02F19N21K	4297 18N02F24B18F	4336 18N02F24B09R
4181 18N02F24M02X	4220 18N02F24A03N	4259 18N02F24B11W	4298 18N02F24B13K	4337 18N02F24B09C
4182 18N02F24E17C	4221 18N02F24A03D	4260 18N02F24B11L	4299 18N02F24B13F	4338 18N02F24B04H
4183 18N02F24E12H	4222 18N02F19M13N	4261 18N02F24B06G	4300 18N02F24B03Q	4339 18N02F19N19X
4184 18N02F24E12C	4223 18N02F24A13P	4262 18N02F19N16B	4301 18N02F19N23Q	4340 18N02F19N19G
4185 18N02F24E02S	4224 18N02F24A13E	4263 18N02F24B11S	4302 18N02F19N23F	4341 18N02F24B14N
4186 18N02F24E02C	4225 18N02F19M23U	4264 18N02F24B06C	4303 18N02F19N18V	4342 18N02F24B14D
4187 18N02F24A12C	4226 18N02F24A09K	4265 18N02F24B01M	4304 18N02F24B03G	4343 18N02F24B04I
4188 18N02F24A02S	4227 18N02F19M24A	4266 18N02F19N16S	4305 18N02F19N18B	4344 18N02F19N04T
4189 18N02F24A02C	4228 18N02F19M14Q	4267 18N02F19N11H	4306 18N02F19N13R	4345 18N02F24B14E
4190 18N02F19M12X	4229 18N02F19M14R	4268 18N02F24B16D	4307 18N02F19N03G	4346 18N02F24B09E
4191 18N02F14M22H	4230 18N02F19M14B	4269 18N02F24B11N	4308 18N02F24B13S	4347 18N02F19N19U
4192 18N02F24M12Y	4231 18N02F24A14M	4270 18N02F24B06T	4309 18N02F24B13C	4348 18N02F24B15V
4193 18N02F24M02N	4232 18N02F19M19M	4271 18N02F24B01I	4310 18N02F24B08X	4349 18N02F24B15W
4194 18N02F24I22I	4233 18N02F19M09H	4272 18N02F19N21Z	4311 18N02F24B08C	4350 18N02F24B15R
4195 18N02F24I22D	4234 18N02F24A19I	4273 18N02F19N21P	4312 18N02F24B03H	4351 18N02F24B05L
4196 18N02F24I12T	4235 18N02F24A14I	4274 18N02F19N11J	4313 18N02F19N23X	4352 18N02F24B05G
4197 18N02F24I12N	4236 18N02F19M19Y	4275 18N02F24B12W	4314 18N02F19N18H	4353 18N02F19N25R
4198 18N02F24I12I	4237 18N02F19M14Y	4276 18N02F19N22L	4315 18N02F19N18C	4354 18N02F24B05X
4199 18N02F24E22N	4238 18N02F24A19E	4277 18N02F19N22B	4316 18N02F19N08M	4355 18N02F24B05M
4200 18N02F24E17T	4239 18N02F24A09U	4278 18N02F19N17Q	4317 18N02F19N03C	4356 18N02F24B15I
4201 18N02F24A22T	4240 18N02F24A10Q	4279 18N02F19N17A	4318 18N02F24B18D	4357 18N02F24B15D
4202 18N02F24A12N	4241 18N02F19M25V	4280 18N02F19N12V	4319 18N02F24B08D	4358 18N02F24B10D
4203 18N02F24A02U	4242 18N02F19M10V	4281 18N02F19N12Q	4320 18N02F24B03D	4359 18N02F24B05Y
4204 18N02F24A02I	4243 18N02F19M09P	4282 18N02F24B12C	4321 18N02F19N18Y	4360 18N02F24B05D
4205 18N02F24A02D	4244 18N02F19M25R	4283 18N02F19N17H	4322 18N02F19N18D	4361 18N02F19N25Y
4206 18N02F19M22P	4245 18N02F19M25L	4284 18N02F19N12S	4323 18N02F19N13Y	4362 18N02F19N20N
4207 18N02F19M12U	4246 18N02F19M20G	4285 18N02F24B12I	4324 18N02F19N08Y	4363 18N02F19N20I
4208 18N02F24A18A	4247 18N02F19M20B	4286 18N02F24B12D	4325 18N02F19N08T	4364 18N02F24B20J
4209 18N02F24A08V	4248 18N02F19M15W	4287 18N02F24B07I	4326 18N02F19N03I	4365 18N02F24B15P
4210 18N02F24A13W	4249 18N02F24A15H	4288 18N02F19N22T	4327 18N02F19J23N	4366 18N02F24B10J
4211 18N02F24A08W	4250 18N02F19M20H	4289 18N02F19N22D	4328 18N02F19N23E	4367 18N02F24C11F
4212 18N02F24A03R	4251 18N02F24A10N	4290 18N02F19N17N	4329 18N02F19N13E	4368 18N02F24C06Q
4213 18N02F19M23L	4252 18N02F19M20T	4291 18N02F19N12Y	4330 18N02F19N08J	4369 18N02F19P16Q
4214 18N02F19M13L	4253 18N02F19M15I	4292 18N02F24B12J	4331 18N02F24B14Q	4370 18N02F24C11L

El presente documento es de carácter informativo y no tiene ningún efecto legal. Dado que es un requisito informativo.





N° CELDA	N° CELDA	N° CELDA	N° CELDA	N° CELDA
4371 18N02F23P22K	4410 18N02F13P24Y	4449 18N02F23P10C	4488 18N02F18G05Z	4527 18N02F18D01Q
4372 18N02F23P17F	4411 18N02F13P14T	4450 18N02F23P05H	4489 18N02F18C15E	4528 18N02F18D01K
4373 18N02F23P17A	4412 18N02F13P14N	4451 18N02F23K25S	4490 18N02F18C05P	4529 18N02F18D01G
4374 18N02F23P12K	4413 18N02F23P04U	4452 18N02F23K25C	4491 18N02F13P25J	4530 18N02F13Q21W
4375 18N02F23P12F	4414 18N02F23P04E	4453 18N02F23C05M	4492 18N02F13P25E	4531 18N02F13Q21B
4376 18N02F23P12A	4415 18N02F23K24Z	4454 18N02F18P25M	4493 18N02F23Q11F	4532 18N02F13Q16K
4377 18N02F23P22G	4416 18N02F23C09U	4455 18N02F18P15S	4494 18N02F23Q11A	4533 18N02F13Q16A
4378 18N02F23P12S	4417 18N02F18G14U	4456 18N02F18P15H	4495 18N02F23Q06B	4534 18N02F13Q11V
4379 18N02F23P12C	4418 18N02F18G09J	4457 18N02F18P15C	4496 18N02F23Q01F	4535 18N02F23Q06S
4380 18N02F23P07H	4419 18N02F18C24Z	4458 18N02F18G25H	4497 18N02F23L21V	4536 18N02F23L11X
4381 18N02F23P12T	4420 18N02F18C14P	4459 18N02F18G20S	4498 18N02F23L21Q	4537 18N02F23D06S
4382 18N02F23P08K	4421 18N02F13P24U	4460 18N02F18G15S	4499 18N02F23L16R	4538 18N02F23D01C
4383 18N02F23P08G	4422 18N02F13P14Z	4461 18N02F18G10H	4500 18N02F23L11Q	4539 18N02F18Q21C
4384 18N02F23P03W	4423 18N02F23P15Q	4462 18N02F18C25H	4501 18N02F23D06R	4540 18N02F18Q06X
4385 18N02F23P03R	4424 18N02F18P20K	4463 18N02F18C15S	4502 18N02F23D06G	4541 18N02F18Q06H
4386 18N02F23P08X	4425 18N02F18P20F	4464 18N02F18C15M	4503 18N02F23D01V	4542 18N02F18H06X
4387 18N02F23P08H	4426 18N02F18P15Q	4465 18N02F13P20C	4504 18N02F23D01R	4543 18N02F18H06M
4388 18N02F23P13T	4427 18N02F18K05K	4466 18N02F23P10N	4505 18N02F23D01A	4544 18N02F18D16X
4389 18N02F23P13P	4428 18N02F18K05F	4467 18N02F23P10I	4506 18N02F23D01B	4545 18N02F18D01S
4390 18N02F23P14F	4429 18N02F18K05A	4468 18N02F23P05Y	4507 18N02F18Q16V	4546 18N02F18D01H
4391 18N02F23P09A	4430 18N02F18G15A	4469 18N02F23K25I	4508 18N02F18Q16G	4547 18N02F13Q16H
4392 18N02F23P03J	4431 18N02F18G10V	4470 18N02F23C05T	4509 18N02F18Q16B	4548 18N02F13Q11H
4393 18N02F23P09G	4432 18N02F18G10A	4471 18N02F23C05D	4510 18N02F18Q11V	4549 18N02F13Q06S
4394 18N02F23P09B	4433 18N02F18C15K	4472 18N02F18P20I	4511 18N02F18Q06F	4550 18N02F23L21N
4395 18N02F23P09S	4434 18N02F18C15A	4473 18N02F18P15Y	4512 18N02F18L06A	4551 18N02F23L11N
4396 18N02F23P09M	4435 18N02F18C10F	4474 18N02F18K05D	4513 18N02F18L01W	4552 18N02F18Q16T
4397 18N02F18C04M	4436 18N02F13P20V	4475 18N02F18G15N	4514 18N02F18H16K	4553 18N02F18Q11D
4398 18N02F13P19S	4437 18N02F13P15A	4476 18N02F18G15I	4515 18N02F18H16A	4554 18N02F18H16N
4399 18N02F13P19C	4438 18N02F18P20L	4477 18N02F18G10Y	4516 18N02F18H16B	4555 18N02F18H11T
4400 18N02F13P14S	4439 18N02F18G25B	4478 18N02F18G10I	4517 18N02F18H11V	4556 18N02F18H11D
4401 18N02F23P09D	4440 18N02F18G20L	4479 18N02F18G05T	4518 18N02F18H06B	4557 18N02F18H06D
4402 18N02F18P14T	4441 18N02F18G15R	4480 18N02F13P25N	4519 18N02F18D16R	4558 18N02F18D16Y
4403 18N02F18P14I	4442 18N02F18G10W	4481 18N02F13P15Y	4520 18N02F18D11Q	4559 18N02F13Q21I
4404 18N02F18G24N	4443 18N02F18C20B	4482 18N02F23C05E	4521 18N02F18D11K	4560 18N02F13Q21D
4405 18N02F18G24D	4444 18N02F18C05L	4483 18N02F18K05U	4522 18N02F18D11L	4561 18N02F13Q11I
4406 18N02F18G14T	4445 18N02F18C05B	4484 18N02F18K05P	4523 18N02F18D11G	4562 18N02F23Q06Z
4407 18N02F18G09I	4446 18N02F13P25L	4485 18N02F18G25Z	4524 18N02F18D06W	4563 18N02F23Q06E
4408 18N02F18G04T	4447 18N02F13P20G	4486 18N02F18G25J	4525 18N02F18D06K	4564 18N02F23Q01E
4409 18N02F18G04N	4448 18N02F13P20B	4487 18N02F18G20U	4526 18N02F18D06A	4565 18N02F23D06U

El presente documento es de carácter informativo y no tiene ningún efecto legal. Dado que es un requisito informativo.





N° CELDA	N° CELDA	N° CELDA	N° CELDA	N° CELDA
4566 18N02F23D06J	4605 18N02F23Q07L	4644 18N02F23Q12P	4683 18N02F23Q08L	4722 18N02F18H13Y
4567 18N02F23D01P	4606 18N02F23Q07B	4645 18N02F23Q02Z	4684 18N02F23Q03G	4723 18N02F18H08I
4568 18N02F18Q21J	4607 18N02F23L22W	4646 18N02F23Q02E	4685 18N02F23L23R	4724 18N02F18H03N
4569 18N02F18Q21E	4608 18N02F23L17W	4647 18N02F18Q22E	4686 18N02F23L18L	4725 18N02F18H03D
4570 18N02F18Q11P	4609 18N02F23L12W	4648 18N02F18Q12U	4687 18N02F23L18H	4726 18N02F18D18T
4571 18N02F18Q06Z	4610 18N02F23D07B	4649 18N02F18H22Z	4688 18N02F23L13S	4727 18N02F18D08I
4572 18N02F18L06U	4611 18N02F18Q17G	4650 18N02F18H22P	4689 18N02F18Q23W	4728 18N02F18D03D
4573 18N02F18L06P	4612 18N02F18L07W	4651 18N02F18H17E	4690 18N02F18Q23L	4729 18N02F13Q18D
4574 18N02F18H11J	4613 18N02F18H22R	4652 18N02F18H12Z	4691 18N02F18Q23G	4730 18N02F23Q08P
4575 18N02F18H01E	4614 18N02F18H22B	4653 18N02F18D22U	4692 18N02F18Q18S	4731 18N02F23Q03U
4576 18N02F18D21E	4615 18N02F18H12R	4654 18N02F18D22J	4693 18N02F18Q13W	4732 18N02F23L23E
4577 18N02F18D11Z	4616 18N02F18D07R	4655 18N02F18D17P	4694 18N02F18Q13H	4733 18N02F23L13Z
4578 18N02F18D11J	4617 18N02F18D02W	4656 18N02F18D12U	4695 18N02F18Q13B	4734 18N02F23L13P
4579 18N02F18D06P	4618 18N02F13Q17G	4657 18N02F18D07Z	4696 18N02F18Q08H	4735 18N02F23D03U
4580 18N02F13Q16U	4619 18N02F13Q12W	4658 18N02F18D02P	4697 18N02F18L13B	4736 18N02F18L13J
4581 18N02F13Q11J	4620 18N02F23Q02S	4659 18N02F18D02E	4698 18N02F18L13C	4737 18N02F18L08E
4582 18N02F13Q06Z	4621 18N02F23Q02H	4660 18N02F13Q22P	4699 18N02F18L08C	4738 18N02F18H23P
4583 18N02F13Q06P	4622 18N02F23L17H	4661 18N02F13Q22J	4700 18N02F18L03B	4739 18N02F18H08U
4584 18N02F23Q12Q	4623 18N02F18Q22H	4662 18N02F13Q17E	4701 18N02F18H23B	4740 18N02F18H08P
4585 18N02F23Q07A	4624 18N02F18H12M	4663 18N02F13Q07P	4702 18N02F18H18M	4741 18N02F18H03J
4586 18N02F23Q02Q	4625 18N02F18D22X	4664 18N02F23Q13V	4703 18N02F18H13C	4742 18N02F18D13U
4587 18N02F23L22V	4626 18N02F13Q12X	4665 18N02F23Q13A	4704 18N02F18D23S	4743 18N02F18D08J
4588 18N02F23L17Q	4627 18N02F13Q12S	4666 18N02F23Q08F	4705 18N02F18D13W	4744 18N02F18D03J
4589 18N02F23L17K	4628 18N02F13Q12C	4667 18N02F23L13V	4706 18N02F18D13M	4745 18N02F13Q18U
4590 18N02F23D07K	4629 18N02F23Q02T	4668 18N02F23D03K	4707 18N02F18D08L	4746 18N02F13Q13Z
4591 18N02F18Q22F	4630 18N02F23L22Y	4669 18N02F18Q23K	4708 18N02F18D08B	4747 18N02F13Q08U
4592 18N02F18Q22A	4631 18N02F23L22I	4670 18N02F18Q18Q	4709 18N02F13Q18B	4748 18N02F23Q14Q
4593 18N02F18Q12A	4632 18N02F23D07D	4671 18N02F18L13Q	4710 18N02F13Q13S	4749 18N02F23L19Q
4594 18N02F18L07Q	4633 18N02F18L07N	4672 18N02F18L13A	4711 18N02F23Q03T	4750 18N02F23L19K
4595 18N02F18H12F	4634 18N02F18L02Y	4673 18N02F18L08Q	4712 18N02F23L13Y	4751 18N02F23L19F
4596 18N02F18H12A	4635 18N02F18H17Y	4674 18N02F18H18V	4713 18N02F23D08D	4752 18N02F23D19A
4597 18N02F18H07A	4636 18N02F18H17I	4675 18N02F18H13A	4714 18N02F18Q23T	4753 18N02F23D09K
4598 18N02F18H02K	4637 18N02F18H07T	4676 18N02F18H08F	4715 18N02F18Q23N	4754 18N02F18L04V
4599 18N02F18D22F	4638 18N02F18H02N	4677 18N02F18D23Q	4716 18N02F18Q13Y	4755 18N02F18H04K
4600 18N02F18D12A	4639 18N02F18D17N	4678 18N02F13Q18F	4717 18N02F18Q13D	4756 18N02F18D09K
4601 18N02F13Q22Q	4640 18N02F18D02D	4679 18N02F13Q08V	4718 18N02F18Q08Y	4757 18N02F18D04A
4602 18N02F13Q12V	4641 18N02F13Q22D	4680 18N02F13Q08Q	4719 18N02F18L18D	4758 18N02F13Q19F
4603 18N02F23Q12W	4642 18N02F13Q17N	4681 18N02F23Q08X	4720 18N02F18L13I	4759 18N02F23Q14G
4604 18N02F23Q07R	4643 18N02F13Q07T	4682 18N02F23Q08R	4721 18N02F18H23I	4760 18N02F23Q09R

El presente documento es de carácter informativo y no tiene ningún efecto legal. Dado que es un requisito informativo.





N° CELDA	N° CELDA	N° CELDA	N° CELDA	N° CELDA
4761 18N02F23Q09G	4800 18N02F13Q14C	4839 18N02F18D24U	4878 18N02F23Q05T	4917 18N02F23D20P
4762 18N02F23Q09B	4801 18N02F23Q14D	4840 18N02F18D24P	4879 18N02F23Q05H	4918 18N02F23D10P
4763 18N02F23L24W	4802 18N02F23Q04D	4841 18N02F18D19J	4880 18N02F23L15M	4919 18N02F18Q15U
4764 18N02F23L19G	4803 18N02F23L19T	4842 18N02F18D04J	4881 18N02F23L15H	4920 18N02F18Q10J
4765 18N02F23D19G	4804 18N02F23D19T	4843 18N02F18D04E	4882 18N02F23L15I	4921 18N02F18L25E
4766 18N02F23D04W	4805 18N02F18Q19Y	4844 18N02F23Q05K	4883 18N02F23D25H	4922 18N02F18L20U
4767 18N02F18Q24G	4806 18N02F18Q19T	4845 18N02F23L20V	4884 18N02F23D25C	4923 18N02F18L20J
4768 18N02F18Q14W	4807 18N02F18Q19N	4846 18N02F23L15K	4885 18N02F23D20Y	4924 18N02F18L15U
4769 18N02F18Q04L	4808 18N02F18Q14N	4847 18N02F23D15F	4886 18N02F23D15H	4925 18N02F18L15J
4770 18N02F18L09B	4809 18N02F18Q09D	4848 18N02F23D05Q	4887 18N02F23D15D	4926 18N02F18D20U
4771 18N02F18H14W	4810 18N02F18L24Y	4849 18N02F18Q20Q	4888 18N02F23D05S	4927 18N02F13Q20U
4772 18N02F18H14R	4811 18N02F18L19N	4850 18N02F18Q05Q	4889 18N02F23D05M	4928 18N02F24M11F
4773 18N02F18H09W	4812 18N02F18L19I	4851 18N02F18L20Q	4890 18N02F18Q25N	4929 18N02F24M06K
4774 18N02F18H09G	4813 18N02F18L14N	4852 18N02F18L20K	4891 18N02F18Q20N	4930 18N02F24M06F
4775 18N02F18D24W	4814 18N02F18H24N	4853 18N02F18H20F	4892 18N02F18Q20H	4931 18N02F24M06A
4776 18N02F18D14G	4815 18N02F18H19I	4854 18N02F18H20A	4893 18N02F18Q15S	4932 18N02F24I21A
4777 18N02F18D09L	4816 18N02F18H09N	4855 18N02F18H05Q	4894 18N02F18Q05N	4933 18N02F24I16V
4778 18N02F18D04W	4817 18N02F18H09D	4856 18N02F18H05K	4895 18N02F18Q05I	4934 18N02F24A16F
4779 18N02F18D04G	4818 18N02F18D24D	4857 18N02F18D20Q	4896 18N02F18H10M	4935 18N02F24A11V
4780 18N02F13Q24W	4819 18N02F18D14N	4858 18N02F13Q20F	4897 18N02F18H10H	4936 18N02F19M21V
4781 18N02F13Q19R	4820 18N02F18D04N	4859 18N02F13Q15V	4898 18N02F18H05Y	4937 18N02F19M21A
4782 18N02F13Q19B	4821 18N02F13Q24Y	4860 18N02F13Q10K	4899 18N02F18H05N	4938 18N02F19M16Q
4783 18N02F23L14H	4822 18N02F13Q09N	4861 18N02F23Q15L	4900 18N02F18D25S	4939 18N02F19M06V
4784 18N02F23D19X	4823 18N02F23Q14U	4862 18N02F23D15B	4901 18N02F18D15X	4940 18N02F19M06Q
4785 18N02F23D14M	4824 18N02F23Q04E	4863 18N02F18Q20W	4902 18N02F18D05C	4941 18N02F19M06F
4786 18N02F23D14C	4825 18N02F23L24U	4864 18N02F18L20G	4903 18N02F13Q25M	4942 18N02F19I21A
4787 18N02F23D09S	4826 18N02F23L24J	4865 18N02F18L15B	4904 18N02F13Q25N	4943 18N02F19I16Q
4788 18N02F23D04H	4827 18N02F23L19Z	4866 18N02F18H10B	4905 18N02F13Q25H	4944 18N02F19A16K
4789 18N02F18Q24S	4828 18N02F23L14Z	4867 18N02F18H05B	4906 18N02F13Q25I	4945 18N02F19A01F
4790 18N02F18Q19M	4829 18N02F23D24E	4868 18N02F18D25L	4907 18N02F13Q20Y	4946 18N02F24M06B
4791 18N02F18Q14X	4830 18N02F23D14J	4869 18N02F18D20B	4908 18N02F13Q15X	4947 18N02F24A06W
4792 18N02F18Q14S	4831 18N02F18Q19J	4870 18N02F18D10G	4909 18N02F13Q15S	4948 18N02F24A06G
4793 18N02F18Q14C	4832 18N02F18Q14P	4871 18N02F23Q15Y	4910 18N02F13Q10T	4949 18N02F24A01W
4794 18N02F18Q09M	4833 18N02F18Q09U	4872 18N02F23Q15S	4911 18N02F23Q05E	4950 18N02F19M21R
4795 18N02F18Q04M	4834 18N02F18Q09P	4873 18N02F23Q15H	4912 18N02F23L25U	4951 18N02F19M16W
4796 18N02F18H24C	4835 18N02F18Q04P	4874 18N02F23Q15C	4913 18N02F23L20U	4952 18N02F19M16R
4797 18N02F18H04H	4836 18N02F18Q04J	4875 18N02F23Q10I	4914 18N02F23L15J	4953 18N02F19M11W
4798 18N02F18D24C	4837 18N02F18L19J	4876 18N02F23Q05X	4915 18N02F23D25E	4954 18N02F19M11L
4799 18N02F18D19S	4838 18N02F18H09U	4877 18N02F23Q05S	4916 18N02F23D20U	4955 18N02F19M11G

El presente documento es de carácter informativo y no tiene ningún efecto legal. Dado que es un requisito informativo.





N° CELDA	N° CELDA	N° CELDA	N° CELDA	N° CELDA
4956 18N02F19I11G	4995 18N02F24A16Y	5034 18N02F24E17L	5073 18N02F24A02T	5112 18N02F24A14H
4957 18N02F19E06W	4996 18N02F24A11T	5035 18N02F24E07G	5074 18N02F24A02J	5113 18N02F24A14C
4958 18N02F14M16R	4997 18N02F24A06N	5036 18N02F24E02G	5075 18N02F19M22I	5114 18N02F19M14S
4959 18N02F14M16L	4998 18N02F19M21N	5037 18N02F24A22R	5076 18N02F19M22E	5115 18N02F24A09D
4960 18N02F24M11H	4999 18N02F19I21D	5038 18N02F24A07B	5077 18N02F19M17T	5116 18N02F24A04D
4961 18N02F24M11C	5000 18N02F24M11P	5039 18N02F14M22R	5078 18N02F19M12Y	5117 18N02F19M24N
4962 18N02F24M06X	5001 18N02F24M11J	5040 18N02F14M17W	5079 18N02F24A18F	5118 18N02F19M09T
4963 18N02F24M06S	5002 18N02F24M06U	5041 18N02F24M12C	5080 18N02F24A08A	5119 18N02F19M09I
4964 18N02F24M01M	5003 18N02F24I21P	5042 18N02F24M02S	5081 18N02F24A03K	5120 18N02F24A20A
4965 18N02F24I21X	5004 18N02F24I11E	5043 18N02F24I22S	5082 18N02F19M23K	5121 18N02F24A14E
4966 18N02F24I21C	5005 18N02F24I01U	5044 18N02F24I17X	5083 18N02F19M18F	5122 18N02F24A15A
4967 18N02F24E21S	5006 18N02F24E16Z	5045 18N02F24I12H	5084 18N02F19M18A	5123 18N02F24A05Q
4968 18N02F24E11M	5007 18N02F24E06E	5046 18N02F24I07S	5085 18N02F19M23G	5124 18N02F24A05F
4969 18N02F24E11H	5008 18N02F24E01E	5047 18N02F24I02M	5086 18N02F19M13W	5125 18N02F19M24Z
4970 18N02F24E06S	5009 18N02F19M16J	5048 18N02F24E22S	5087 18N02F19M13G	5126 18N02F19M24P
4971 18N02F24E06M	5010 18N02F19M16E	5049 18N02F24E12M	5088 18N02F24A13M	5127 18N02F19M19Z
4972 18N02F24E06H	5011 18N02F19M11U	5050 18N02F24A12S	5089 18N02F24A08X	5128 18N02F24A15B
4973 18N02F24E01X	5012 18N02F19I21J	5051 18N02F24A02X	5090 18N02F24A08H	5129 18N02F24A05B
4974 18N02F24A16X	5013 18N02F19A01J	5052 18N02F24A02M	5091 18N02F24A03H	5130 18N02F19M25W
4975 18N02F24A16M	5014 18N02F14M21J	5053 18N02F19M17H	5092 18N02F19M23D	5131 18N02F19M20R
4976 18N02F24A11M	5015 18N02F14M16U	5054 18N02F14M17S	5093 18N02F19M13D	5132 18N02F19M20L
4977 18N02F24A01M	5016 18N02F24M02K	5055 18N02F24M12T	5094 18N02F19M08Y	5133 18N02F19M15G
4978 18N02F19M16X	5017 18N02F24I07Q	5056 18N02F24M02Y	5095 18N02F19M08N	5134 18N02F24A10C
4979 18N02F19M16C	5018 18N02F24I02Q	5057 18N02F24I22T	5096 18N02F19M23J	5135 18N02F19M25H
4980 18N02F19M11X	5019 18N02F24I02A	5058 18N02F24I17D	5097 18N02F19M13Z	5136 18N02F19M25C
4981 18N02F19I21H	5020 18N02F24E12A	5059 18N02F24I02N	5098 18N02F19M13P	5137 18N02F19M15H
4982 18N02F14M21S	5021 18N02F24E07V	5060 18N02F24I02I	5099 18N02F19M08U	5138 18N02F24A15T
4983 18N02F14M16C	5022 18N02F24E02F	5061 18N02F24I02D	5100 18N02F24A19F	5139 18N02F24A15I
4984 18N02F24I01T	5023 18N02F24A22F	5062 18N02F24E17D	5101 18N02F24A09V	5140 18N02F24A05T
4985 18N02F24I01N	5024 18N02F24A17F	5063 18N02F24E12N	5102 18N02F24A09A	5141 18N02F24A05I
4986 18N02F24E21T	5025 18N02F24A07Q	5064 18N02F24E07T	5103 18N02F24A04V	5142 18N02F19M20N
4987 18N02F24E16I	5026 18N02F24A02F	5065 18N02F24E07N	5104 18N02F24A04K	5143 18N02F24A05U
4988 18N02F24E16D	5027 18N02F19M22V	5066 18N02F24E07I	5105 18N02F24A14R	5144 18N02F19M25P
4989 18N02F24E11N	5028 18N02F19M22K	5067 18N02F24E02Y	5106 18N02F24A14L	5145 18N02F24B11A
4990 18N02F24E06D	5029 18N02F19M12V	5068 18N02F24A22I	5107 18N02F24A14G	5146 18N02F19M16V
4991 18N02F24E01Y	5030 18N02F14M17F	5069 18N02F24A17I	5108 18N02F19M19L	5147 18N02F24B06W
4992 18N02F24E01I	5031 18N02F24I17R	5070 18N02F24A17E	5109 18N02F19M09W	5148 18N02F24B06L
4993 18N02F24E01D	5032 18N02F24E22W	5071 18N02F24A12E	5110 18N02F19M09L	5149 18N02F19M21W
4994 18N02F24A21D	5033 18N02F24E17W	5072 18N02F24A07T	5111 18N02F24A19H	5150 18N02F19M21R

El presente documento es de carácter informativo y no tiene ningún efecto legal. Dado que es un requisito informativo.





N° CELDA	N° CELDA	N° CELDA	N° CELDA	N° CELDA
5151 18N02F19N21L	5190 18N02F24B13M	5229 18N02F24B09U	5268 18N02F23P08B	5307 18N02F13P19P
5152 18N02F19N16R	5191 18N02F24B08H	5230 18N02F24B04P	5269 18N02F23P13S	5308 18N02F13P14U
5153 18N02F19N16G	5192 18N02F19N03M	5231 18N02F24B04E	5270 18N02F23P13H	5309 18N02F13P14J
5154 18N02F24B11H	5193 18N02F19J23X	5232 18N02F19N24J	5271 18N02F23P13N	5310 18N02F23K25Q
5155 18N02F24B06X	5194 18N02F24B18I	5233 18N02F19N19E	5272 18N02F23P03Y	5311 18N02F18P25V
5156 18N02F24B01S	5195 18N02F24B13Y	5234 18N02F24B15A	5273 18N02F23P13J	5312 18N02F18P15K
5157 18N02F24B01C	5196 18N02F24B08Y	5235 18N02F24B05A	5274 18N02F23P13E	5313 18N02F18P10F
5158 18N02F19N21H	5197 18N02F24B03N	5236 18N02F19N20Q	5275 18N02F23P14A	5314 18N02F18G20K
5159 18N02F24B11Y	5198 18N02F19N23Y	5237 18N02F19N20F	5276 18N02F23P09Q	5315 18N02F18G20A
5160 18N02F24B11T	5199 18N02F19N23N	5238 18N02F19N20A	5277 18N02F23K23Z	5316 18N02F18G15Q
5161 18N02F19N21T	5200 18N02F19J23T	5239 18N02F24B20B	5278 18N02F23P09W	5317 18N02F23P15G
5162 18N02F19N21D	5201 18N02F24B08U	5240 18N02F24B10L	5279 18N02F23P09R	5318 18N02F18P25W
5163 18N02F19N16D	5202 18N02F24B08J	5241 18N02F24B05R	5280 18N02F23P04R	5319 18N02F18K05B
5164 18N02F24B12K	5203 18N02F19N23J	5242 18N02F19N20L	5281 18N02F23P14S	5320 18N02F18G25R
5165 18N02F24B07G	5204 18N02F19N08U	5243 18N02F19N20G	5282 18N02F23P14M	5321 18N02F18G25G
5166 18N02F19N17G	5205 18N02F19N08P	5244 18N02F24B10H	5283 18N02F23P09X	5322 18N02F18C10R
5167 18N02F19N12L	5206 18N02F19N03Z	5245 18N02F19N20M	5284 18N02F23K24S	5323 18N02F18C10L
5168 18N02F24B17H	5207 18N02F24B14K	5246 18N02F19N15X	5285 18N02F18C04S	5324 18N02F13P25B
5169 18N02F24B07X	5208 18N02F24B04Q	5247 18N02F24B20I	5286 18N02F18C04H	5325 18N02F13P20L
5170 18N02F24B07M	5209 18N02F19N14Q	5248 18N02F24B15N	5287 18N02F13P24S	5326 18N02F23P05S
5171 18N02F24B07C	5210 18N02F19N09Q	5249 18N02F24B10N	5288 18N02F23P09Y	5327 18N02F23C05C
5172 18N02F24B12N	5211 18N02F19N04Q	5250 18N02F24B05U	5289 18N02F23P09N	5328 18N02F18P20S
5173 18N02F19N17T	5212 18N02F24B19G	5251 18N02F24B05E	5290 18N02F23K24Y	5329 18N02F18K05H
5174 18N02F24B12P	5213 18N02F24B04B	5252 18N02F19N20U	5291 18N02F18P19D	5330 18N02F18G25X
5175 18N02F24B07Z	5214 18N02F19N24X	5253 18N02F24C11K	5292 18N02F18G19Y	5331 18N02F18G20M
5176 18N02F24B07J	5215 18N02F19N24M	5254 18N02F24C11W	5293 18N02F18G04Y	5332 18N02F18G10C
5177 18N02F24B02J	5216 18N02F19N24B	5255 18N02F24C11R	5294 18N02F18C24I	5333 18N02F18G05C
5178 18N02F19N02Z	5217 18N02F19N19W	5256 18N02F24C06W	5295 18N02F18C19D	5334 18N02F18C25X
5179 18N02F19J22E	5218 18N02F19N14W	5257 18N02F24C06M	5296 18N02F13P24D	5335 18N02F18C20S
5180 18N02F24B13Q	5219 18N02F19N14R	5258 18N02F23P17K	5297 18N02F13P19N	5336 18N02F18C20M
5181 18N02F24B03K	5220 18N02F19N14H	5259 18N02F23P07V	5298 18N02F23P04J	5337 18N02F18C10C
5182 18N02F19N18Q	5221 18N02F19N09X	5260 18N02F23P07K	5299 18N02F18P09U	5338 18N02F13P20M
5183 18N02F24B13B	5222 18N02F19N09L	5261 18N02F23P12H	5300 18N02F18G24E	5339 18N02F13P20H
5184 18N02F24B08R	5223 18N02F19N09M	5262 18N02F23P07X	5301 18N02F18G04J	5340 18N02F13P15M
5185 18N02F24B08L	5224 18N02F19N04W	5263 18N02F23P07Z	5302 18N02F18C19Z	5341 18N02F23P10D
5186 18N02F19N23W	5225 18N02F24B14Y	5264 18N02F23P13K	5303 18N02F18C19P	5342 18N02F23P05D
5187 18N02F19N23L	5226 18N02F24B04N	5265 18N02F23P03V	5304 18N02F18C04U	5343 18N02F18P10Y
5188 18N02F19N13L	5227 18N02F19N19N	5266 18N02F23P13L	5305 18N02F13P24Z	5344 18N02F18P10T
5189 18N02F24B18C	5228 18N02F19N09N	5267 18N02F23P08R	5306 18N02F13P19U	5345 18N02F18P10I

El presente documento es de carácter informativo y no tiene ningún efecto legal. Dado que es un requisito informativo.





N° CELDA	N° CELDA	N° CELDA	N° CELDA	N° CELDA
5346 18N02F18G20D	5385 18N02F18L06B	5424 18N02F23D06I	5463 18N02F18D02V	5502 18N02F18D07S
5347 18N02F18G15Y	5386 18N02F18L01R	5425 18N02F18Q16N	5464 18N02F13Q17V	5503 18N02F18D02X
5348 18N02F18G05N	5387 18N02F18H21K	5426 18N02F18Q11N	5465 18N02F13Q17K	5504 18N02F18D02C
5349 18N02F18C25Y	5388 18N02F18H16W	5427 18N02F18Q06Y	5466 18N02F13Q12A	5505 18N02F13Q22X
5350 18N02F18C20T	5389 18N02F18H16Q	5428 18N02F18Q06I	5467 18N02F13Q07V	5506 18N02F13Q17M
5351 18N02F18C20N	5390 18N02F18H11Q	5429 18N02F18L06D	5468 18N02F13Q07Q	5507 18N02F13Q12M
5352 18N02F18C15N	5391 18N02F18H11G	5430 18N02F18H21D	5469 18N02F23Q12L	5508 18N02F23Q02Y
5353 18N02F13P20T	5392 18N02F18H06G	5431 18N02F18H01Y	5470 18N02F23D07R	5509 18N02F23L22D
5354 18N02F23P10Z	5393 18N02F18D21W	5432 18N02F18H01T	5471 18N02F23D02R	5510 18N02F23L17Y
5355 18N02F23P10J	5394 18N02F18D16K	5433 18N02F18D06Y	5472 18N02F23D02L	5511 18N02F18Q22N
5356 18N02F23P05Z	5395 18N02F18D16B	5434 18N02F13Q21N	5473 18N02F23D02G	5512 18N02F18Q17N
5357 18N02F23P05U	5396 18N02F18D11V	5435 18N02F13Q06T	5474 18N02F18Q12B	5513 18N02F18L12I
5358 18N02F23K25J	5397 18N02F18D11A	5436 18N02F23Q06U	5475 18N02F18Q07L	5514 18N02F18L12D
5359 18N02F23K20Z	5398 18N02F18D06Q	5437 18N02F23Q01Z	5476 18N02F18L12B	5515 18N02F18L02T
5360 18N02F18G15J	5399 18N02F13Q21Q	5438 18N02F23Q01U	5477 18N02F18L07R	5516 18N02F18H02Y
5361 18N02F18G10P	5400 18N02F13Q16R	5439 18N02F23L16J	5478 18N02F18L02R	5517 18N02F18H02I
5362 18N02F18G05P	5401 18N02F13Q11W	5440 18N02F18Q21Z	5479 18N02F18H07L	5518 18N02F18D22Y
5363 18N02F18C20P	5402 18N02F13Q11R	5441 18N02F18Q16Z	5480 18N02F18D22R	5519 18N02F18D22N
5364 18N02F18C15P	5403 18N02F13Q06Q	5442 18N02F18Q16U	5481 18N02F18D17R	5520 18N02F18D22D
5365 18N02F18C15J	5404 18N02F23Q06X	5443 18N02F18L01P	5482 18N02F18D17L	5521 18N02F18D17Y
5366 18N02F18C05U	5405 18N02F23L21S	5444 18N02F18H21P	5483 18N02F18D17G	5522 18N02F18D12Y
5367 18N02F13P25Z	5406 18N02F23D01S	5445 18N02F18H11U	5484 18N02F18D02G	5523 18N02F18D12T
5368 18N02F13P25U	5407 18N02F18Q21M	5446 18N02F18H06Z	5485 18N02F13Q12R	5524 18N02F13Q17D
5369 18N02F13P20P	5408 18N02F18Q16C	5447 18N02F13Q21U	5486 18N02F13Q12G	5525 18N02F13Q12T
5370 18N02F13P15E	5409 18N02F18Q11C	5448 18N02F13Q16Z	5487 18N02F13Q12B	5526 18N02F13Q12N
5371 18N02F13P10U	5410 18N02F18H21S	5449 18N02F23Q02A	5488 18N02F23Q02M	5527 18N02F23Q02U
5372 18N02F23Q11L	5411 18N02F18H21M	5450 18N02F23L22Q	5489 18N02F23D07S	5528 18N02F23L17E
5373 18N02F23Q06W	5412 18N02F18H11X	5451 18N02F23L22K	5490 18N02F23D07C	5529 18N02F23L12U
5374 18N02F23Q01L	5413 18N02F18H11M	5452 18N02F23L12V	5491 18N02F18Q07S	5530 18N02F23D02U
5375 18N02F23L21F	5414 18N02F18H11H	5453 18N02F23D07F	5492 18N02F18L12C	5531 18N02F18Q12Z
5376 18N02F23L21A	5415 18N02F18H06H	5454 18N02F18Q17K	5493 18N02F18L07S	5532 18N02F18Q12P
5377 18N02F23L11W	5416 18N02F18D21C	5455 18N02F18Q12Q	5494 18N02F18L07C	5533 18N02F18L12P
5378 18N02F23D01W	5417 18N02F18D16H	5456 18N02F18Q12K	5495 18N02F18L02C	5534 18N02F18L02E
5379 18N02F23D01K	5418 18N02F18D11S	5457 18N02F18Q07K	5496 18N02F18H17M	5535 18N02F18H22J
5380 18N02F23D01L	5419 18N02F18D11C	5458 18N02F18H22Q	5497 18N02F18H17H	5536 18N02F18H17Z
5381 18N02F18Q11R	5420 18N02F23Q11D	5459 18N02F18H12K	5498 18N02F18D22M	5537 18N02F18H12U
5382 18N02F18Q11L	5421 18N02F23Q01T	5460 18N02F18H02V	5499 18N02F18D22C	5538 18N02F18H02Z
5383 18N02F18Q06R	5422 18N02F23Q01D	5461 18N02F18D22A	5500 18N02F18D17H	5539 18N02F18H02U
5384 18N02F18Q06G	5423 18N02F23L11I	5462 18N02F18D07V	5501 18N02F18D12C	5540 18N02F18D12E

El presente documento es de carácter informativo y no tiene ningún efecto legal. Dado que es un requisito informativo.





N° CELDA	N° CELDA	N° CELDA	N° CELDA	N° CELDA
5541 18N02F18D07J	5580 18N02F18H18S	5619 18N02F18H18Z	5658 18N02F18H04R	5697 18N02F23D04D
5542 18N02F18D02U	5581 18N02F18H18H	5620 18N02F18H18U	5659 18N02F18D14W	5698 18N02F18Q24D
5543 18N02F18D02J	5582 18N02F18H13W	5621 18N02F18H18P	5660 18N02F18D09W	5699 18N02F18Q19I
5544 18N02F13Q12J	5583 18N02F18H13R	5622 18N02F18D23P	5661 18N02F18D09G	5700 18N02F18Q09Y
5545 18N02F13Q07U	5584 18N02F18H13B	5623 18N02F18D18P	5662 18N02F18D04B	5701 18N02F18Q04N
5546 18N02F23Q13K	5585 18N02F18H03S	5624 18N02F18D13P	5663 18N02F13Q19W	5702 18N02F18H09I
5547 18N02F23Q08V	5586 18N02F18H03L	5625 18N02F18D03P	5664 18N02F13Q14W	5703 18N02F18H04Y
5548 18N02F23Q08K	5587 18N02F18H03M	5626 18N02F23Q09F	5665 18N02F23Q14S	5704 18N02F18D19N
5549 18N02F23D08Q	5588 18N02F18D23L	5627 18N02F23L24K	5666 18N02F23Q14M	5705 18N02F13Q14Y
5550 18N02F23D03V	5589 18N02F18D23C	5628 18N02F23L24A	5667 18N02F23Q14H	5706 18N02F13Q14N
5551 18N02F18Q23V	5590 18N02F18D18S	5629 18N02F23L14V	5668 18N02F23Q09C	5707 18N02F13Q09Y
5552 18N02F18Q18V	5591 18N02F18D13H	5630 18N02F18Q14Q	5669 18N02F23L24X	5708 18N02F23Q09Z
5553 18N02F18H23F	5592 18N02F13Q23L	5631 18N02F18Q14F	5670 18N02F23L19M	5709 18N02F23Q09J
5554 18N02F18H18F	5593 18N02F13Q18M	5632 18N02F18L24V	5671 18N02F23L14X	5710 18N02F23Q04J
5555 18N02F18H03V	5594 18N02F13Q13C	5633 18N02F18L14K	5672 18N02F23D24H	5711 18N02F23L19P
5556 18N02F18D13V	5595 18N02F13Q08S	5634 18N02F18H24Q	5673 18N02F23D19C	5712 18N02F23L14J
5557 18N02F18D13A	5596 18N02F23Q13T	5635 18N02F18H24A	5674 18N02F23D04C	5713 18N02F23D19Z
5558 18N02F18D08V	5597 18N02F23L18N	5636 18N02F18D04K	5675 18N02F18Q09C	5714 18N02F23D14E
5559 18N02F13Q23V	5598 18N02F23L13N	5637 18N02F18D04F	5676 18N02F18Q04H	5715 18N02F23D09E
5560 18N02F13Q23K	5599 18N02F18Q18D	5638 18N02F13Q19A	5677 18N02F18L19H	5716 18N02F18Q14Z
5561 18N02F13Q23A	5600 18N02F18Q08N	5639 18N02F13Q09V	5678 18N02F18L19C	5717 18N02F18L24Z
5562 18N02F13Q13A	5601 18N02F18L13T	5640 18N02F23L24L	5679 18N02F18L09H	5718 18N02F18L19E
5563 18N02F13Q08K	5602 18N02F18L08N	5641 18N02F23L24B	5680 18N02F18D24X	5719 18N02F18H09P
5564 18N02F23Q13M	5603 18N02F18L08D	5642 18N02F23L19R	5681 18N02F18D19M	5720 18N02F18D09J
5565 18N02F23Q13C	5604 18N02F18L03Y	5643 18N02F23L14W	5682 18N02F18D19H	5721 18N02F18D09E
5566 18N02F23Q03B	5605 18N02F18L03T	5644 18N02F23D09R	5683 18N02F18D19C	5722 18N02F13Q19U
5567 18N02F23L23W	5606 18N02F18D18I	5645 18N02F23D09G	5684 18N02F18D04H	5723 18N02F13Q19J
5568 18N02F23L23X	5607 18N02F18D08T	5646 18N02F18Q24B	5685 18N02F13Q19H	5724 18N02F13Q19E
5569 18N02F23L23B	5608 18N02F13Q23T	5647 18N02F18Q19R	5686 18N02F13Q09X	5725 18N02F13Q09P
5570 18N02F23D08L	5609 18N02F13Q23N	5648 18N02F18Q14R	5687 18N02F13Q09M	5726 18N02F23Q05V
5571 18N02F23D08M	5610 18N02F23Q03Z	5649 18N02F18Q09W	5688 18N02F23Q14Y	5727 18N02F23Q05F
5572 18N02F23D08H	5611 18N02F23Q03P	5650 18N02F18Q09G	5689 18N02F23Q14T	5728 18N02F23L20F
5573 18N02F23D03M	5612 18N02F23L23P	5651 18N02F18L24W	5690 18N02F23Q09Y	5729 18N02F23L20A
5574 18N02F23D03H	5613 18N02F23D08E	5652 18N02F18L19B	5691 18N02F23Q09T	5730 18N02F23D25F
5575 18N02F18Q18X	5614 18N02F23D03E	5653 18N02F18L09L	5692 18N02F23Q04N	5731 18N02F18Q10A
5576 18N02F18L13R	5615 18N02F18L08U	5654 18N02F18H19G	5693 18N02F23L19Y	5732 18N02F18L20F
5577 18N02F18L08X	5616 18N02F18L08J	5655 18N02F18H19B	5694 18N02F23D24D	5733 18N02F18L15Q
5578 18N02F18L08G	5617 18N02F18L03E	5656 18N02F18H09R	5695 18N02F23D14T	5734 18N02F18H10F
5579 18N02F18H18R	5618 18N02F18H23E	5657 18N02F18H04W	5696 18N02F23D14I	5735 18N02F18D25Q

El presente documento es de carácter informativo y no tiene ningún efecto legal. Dado que es un requisito informativo.





N° CELDA	N° CELDA	N° CELDA	N° CELDA	N° CELDA
5736 18N02F18D25F	5775 18N02F18Q05D	5814 18N02F19E06A	5853 18N02F24E11Y	5892 18N02F24I07G
5737 18N02F18D25A	5776 18N02F18L20H	5815 18N02F19A01V	5854 18N02F24A06T	5893 18N02F24E12B
5738 18N02F18D15V	5777 18N02F18L15M	5816 18N02F19A01K	5855 18N02F24A06I	5894 18N02F24A17W
5739 18N02F18D05K	5778 18N02F18L15I	5817 18N02F14M16K	5856 18N02F19M21Y	5895 18N02F24A07L
5740 18N02F18D05F	5779 18N02F18H10S	5818 18N02F24M11R	5857 18N02F19M21T	5896 18N02F24A07G
5741 18N02F13Q15Q	5780 18N02F18H05S	5819 18N02F24M11G	5858 18N02F19M16Y	5897 18N02F19M17L
5742 18N02F13Q15K	5781 18N02F18H05H	5820 18N02F24I16R	5859 18N02F19M16I	5898 18N02F19M17G
5743 18N02F23Q10R	5782 18N02F18D25H	5821 18N02F24I16L	5860 18N02F19M11Y	5899 18N02F19M17B
5744 18N02F23Q10G	5783 18N02F18D20M	5822 18N02F24I11L	5861 18N02F19I21I	5900 18N02F19A02B
5745 18N02F23L25L	5784 18N02F18D05N	5823 18N02F24A16W	5862 18N02F14M21D	5901 18N02F14M22L
5746 18N02F23D10W	5785 18N02F18D05D	5824 18N02F24A16B	5863 18N02F24M01Z	5902 18N02F14M22B
5747 18N02F23D05W	5786 18N02F13Q20N	5825 18N02F24A11G	5864 18N02F24I21Z	5903 18N02F24M07X
5748 18N02F23D05B	5787 18N02F13Q20I	5826 18N02F24A01R	5865 18N02F24I21E	5904 18N02F24I17H
5749 18N02F18Q15W	5788 18N02F13Q20D	5827 18N02F24A01L	5866 18N02F24I16E	5905 18N02F24I07C
5750 18N02F18L20R	5789 18N02F13Q15D	5828 18N02F19I11W	5867 18N02F24I06U	5906 18N02F24I02H
5751 18N02F18H10L	5790 18N02F13Q10S	5829 18N02F19A01R	5868 18N02F24I01P	5907 18N02F24E17S
5752 18N02F18D25W	5791 18N02F23Q10P	5830 18N02F24M11S	5869 18N02F24E06U	5908 18N02F24E17M
5753 18N02F18D20L	5792 18N02F23L20J	5831 18N02F24M06M	5870 18N02F24A21U	5909 18N02F24E12X
5754 18N02F13Q20B	5793 18N02F23L15U	5832 18N02F24M06H	5871 18N02F24A16Z	5910 18N02F24E12S
5755 18N02F13Q15W	5794 18N02F23D15U	5833 18N02F24I16M	5872 18N02F24A06E	5911 18N02F24A17S
5756 18N02F23Q15I	5795 18N02F23D15E	5834 18N02F24I16C	5873 18N02F24A01J	5912 18N02F24A17M
5757 18N02F23Q05Y	5796 18N02F23D05E	5835 18N02F24E21H	5874 18N02F19M21U	5913 18N02F24A12X
5758 18N02F23L20T	5797 18N02F18Q15P	5836 18N02F24E16H	5875 18N02F19M16P	5914 18N02F24A02H
5759 18N02F23L15T	5798 18N02F18Q15E	5837 18N02F24E06X	5876 18N02F19I21E	5915 18N02F19M22X
5760 18N02F23L15N	5799 18N02F18Q10E	5838 18N02F24A06C	5877 18N02F14M21U	5916 18N02F24M07Y
5761 18N02F23D20X	5800 18N02F18L25P	5839 18N02F19M21M	5878 18N02F24M07Q	5917 18N02F24E22Y
5762 18N02F23D15X	5801 18N02F13Q25E	5840 18N02F19M11H	5879 18N02F24I22Q	5918 18N02F24E07Y
5763 18N02F23D15Y	5802 18N02F24M01F	5841 18N02F19M11C	5880 18N02F24E22Q	5919 18N02F24E07D
5764 18N02F23D10S	5803 18N02F24I16K	5842 18N02F19M06X	5881 18N02F24E17Q	5920 18N02F24E02N
5765 18N02F23D10N	5804 18N02F24A16Q	5843 18N02F19I21C	5882 18N02F24A22V	5921 18N02F24E02D
5766 18N02F23D10H	5805 18N02F24A16A	5844 18N02F19A01H	5883 18N02F24A07V	5922 18N02F24A22Y
5767 18N02F23D10D	5806 18N02F24A06V	5845 18N02F14M16H	5884 18N02F24A07K	5923 18N02F24A17Y
5768 18N02F18Q25D	5807 18N02F24A06K	5846 18N02F24M11Y	5885 18N02F24A02Q	5924 18N02F24A07Z
5769 18N02F18Q20C	5808 18N02F24A01Q	5847 18N02F24M11N	5886 18N02F24A02A	5925 18N02F19M22Y
5770 18N02F18Q15N	5809 18N02F19M16K	5848 18N02F24M01N	5887 18N02F19M17Q	5926 18N02F19M22U
5771 18N02F18Q15I	5810 18N02F19M11A	5849 18N02F24I16T	5888 18N02F19A02K	5927 18N02F19M17I
5772 18N02F18Q10Y	5811 18N02F19I16V	5850 18N02F24I16N	5889 18N02F24M07R	5928 18N02F19M17D
5773 18N02F18Q10T	5812 18N02F19I11V	5851 18N02F24I11I	5890 18N02F24I17B	5929 18N02F24A13A
5774 18N02F18Q05H	5813 18N02F19I11F	5852 18N02F24I06N	5891 18N02F24I12R	5930 18N02F24A03V

El presente documento es de carácter informativo y no tiene ningún efecto legal. Dado que es un requisito informativo.





N°	CELDA	N°	CELDA	N°	CELDA	N°	CELDA	N°	CELDA
5931	18N02F19M23F	5970	18N02F24A14P	6009	18N02F19N11M	6048	18N02F19J23Q	6087	18N02F24B10V
5932	18N02F19M23A	5971	18N02F24A15F	6010	18N02F24B11D	6049	18N02F24B13L	6088	18N02F24B10Q
5933	18N02F19M13V	5972	18N02F24A04Z	6011	18N02F24B06Y	6050	18N02F24B08W	6089	18N02F24B10F
5934	18N02F19M23R	5973	18N02F19M24U	6012	18N02F24B01N	6051	18N02F24B03L	6090	18N02F24B10A
5935	18N02F19M18L	5974	18N02F19M19J	6013	18N02F19N21N	6052	18N02F24B03B	6091	18N02F24B05Q
5936	18N02F24A18C	5975	18N02F19M15V	6014	18N02F24B11P	6053	18N02F19N18W	6092	18N02F19N20K
5937	18N02F24A13S	5976	18N02F19M15K	6015	18N02F24B06U	6054	18N02F19N08G	6093	18N02F24B20G
5938	18N02F24A13H	5977	18N02F19M09U	6016	18N02F24B06P	6055	18N02F19N03R	6094	18N02F24B15L
5939	18N02F24A13C	5978	18N02F24A15G	6017	18N02F24B06E	6056	18N02F19J23L	6095	18N02F24B15X
5940	18N02F19M23S	5979	18N02F24A10R	6018	18N02F24B01U	6057	18N02F24B13X	6096	18N02F24B15S
5941	18N02F19M18S	5980	18N02F24A10G	6019	18N02F24B01E	6058	18N02F24B03M	6097	18N02F19N20H
5942	18N02F19M13H	5981	18N02F19M25B	6020	18N02F24B17B	6059	18N02F19N18M	6098	18N02F24B20D
5943	18N02F24A18D	5982	18N02F19M10W	6021	18N02F24B12F	6060	18N02F19N13C	6099	18N02F24B10T
5944	18N02F24A13Y	5983	18N02F24A20C	6022	18N02F24B07B	6061	18N02F19N03S	6100	18N02F19N20T
5945	18N02F19M18Y	5984	18N02F24A15S	6023	18N02F24B02R	6062	18N02F19J23M	6101	18N02F24B15Z
5946	18N02F19M18T	5985	18N02F24A10M	6024	18N02F19N22V	6063	18N02F19N08N	6102	18N02F24B15J
5947	18N02F24A13J	5986	18N02F24A05M	6025	18N02F24B02B	6064	18N02F24B08Z	6103	18N02F24B10U
5948	18N02F24A08U	5987	18N02F19M25X	6026	18N02F19N22F	6065	18N02F24B03Z	6104	18N02F24B10P
5949	18N02F19M08P	5988	18N02F19M25S	6027	18N02F19N22G	6066	18N02F24B03U	6105	18N02F24C11Q
5950	18N02F19M08J	5989	18N02F19M15X	6028	18N02F19N12K	6067	18N02F24B03J	6106	18N02F24C11A
5951	18N02F24A14K	5990	18N02F19M10X	6029	18N02F19N22C	6068	18N02F24B14F	6107	18N02F24C06R
5952	18N02F24A04A	5991	18N02F19M20D	6030	18N02F19N12H	6069	18N02F19N24K	6108	18N02F23P17Q
5953	18N02F19M24F	5992	18N02F24A05E	6031	18N02F24B12T	6070	18N02F19N09V	6109	18N02F23P02V
5954	18N02F19M19V	5993	18N02F19M25Z	6032	18N02F24B07Y	6071	18N02F24B14X	6110	18N02F23P22B
5955	18N02F19M19F	5994	18N02F24B06Q	6033	18N02F19N17Y	6072	18N02F24B14B	6111	18N02F23P17R
5956	18N02F19M14F	5995	18N02F24B06F	6034	18N02F19N12D	6073	18N02F24B09L	6112	18N02F23P07R
5957	18N02F19M09Q	5996	18N02F24B01V	6035	18N02F19N07N	6074	18N02F24B09M	6113	18N02F23P07G
5958	18N02F24A09R	5997	18N02F24B01F	6036	18N02F19N07I	6075	18N02F24B09G	6114	18N02F23P02X
5959	18N02F24A04R	5998	18N02F19N21V	6037	18N02F24B12U	6076	18N02F19N24H	6115	18N02F23P12N
5960	18N02F19M24R	5999	18N02F19N21Q	6038	18N02F24B07P	6077	18N02F19N09S	6116	18N02F23P12I
5961	18N02F19M24G	6000	18N02F19N21A	6039	18N02F24B07E	6078	18N02F19N04R	6117	18N02F23P07D
5962	18N02F24A04X	6001	18N02F19N11K	6040	18N02F24B02Z	6079	18N02F24B19I	6118	18N02F23P02T
5963	18N02F19M24S	6002	18N02F24B16B	6041	18N02F24B02P	6080	18N02F24B14T	6119	18N02F23P12P
5964	18N02F19M19C	6003	18N02F24B06B	6042	18N02F19N17Z	6081	18N02F19N19Y	6120	18N02F23P07J
5965	18N02F19M14H	6004	18N02F19N11W	6043	18N02F19N12P	6082	18N02F19N19I	6121	18N02F23P02U
5966	18N02F24A09T	6005	18N02F24B06H	6044	18N02F19N02U	6083	18N02F19N04N	6122	18N02F23P13Q
5967	18N02F24A04I	6006	18N02F19N21X	6045	18N02F24B08Q	6084	18N02F24B14J	6123	18N02F23P13A
5968	18N02F19M14N	6007	18N02F19N21M	6046	18N02F19N23A	6085	18N02F24B04Z	6124	18N02F23P03F
5969	18N02F19M14I	6008	18N02F19N16M	6047	18N02F19N13Q	6086	18N02F19N19P	6125	18N02F23P08W

El presente documento es de carácter informativo y no tiene ningún efecto legal. Dado que es un requisito informativo.





N° CELDA	N° CELDA	N° CELDA	N° CELDA	N° CELDA
6126 18N02F23P13M	6165 18N02F18C20A	6204 18N02F18G05D	6243 18N02F18H06A	6282 18N02F18D21D
6127 18N02F23P03S	6166 18N02F18C10K	6205 18N02F13P20D	6244 18N02F18D21K	6283 18N02F18D16I
6128 18N02F23P08T	6167 18N02F18C10A	6206 18N02F13P10Y	6245 18N02F18D21R	6284 18N02F18D11I
6129 18N02F23P08N	6168 18N02F18C05A	6207 18N02F13P10N	6246 18N02F18D16V	6285 18N02F18D01N
6130 18N02F23P08D	6169 18N02F13P25K	6208 18N02F23P15U	6247 18N02F18D16W	6286 18N02F13Q16I
6131 18N02F23P03T	6170 18N02F13P10K	6209 18N02F23P10E	6248 18N02F18D11R	6287 18N02F13Q16D
6132 18N02F23P13U	6171 18N02F23P10B	6210 18N02F23P05P	6249 18N02F18D06G	6288 18N02F23Q11E
6133 18N02F23P14K	6172 18N02F23K25R	6211 18N02F23P05E	6250 18N02F18D01V	6289 18N02F23L16U
6134 18N02F23P09F	6173 18N02F23C05B	6212 18N02F23K15P	6251 18N02F13Q21R	6290 18N02F23L16E
6135 18N02F23P04Q	6174 18N02F18P15W	6213 18N02F18P25J	6252 18N02F13Q21G	6291 18N02F23L11Z
6136 18N02F23P03E	6175 18N02F18P15B	6214 18N02F18P15U	6253 18N02F13Q11G	6292 18N02F23D01E
6137 18N02F13P09X	6176 18N02F18P10R	6215 18N02F18P15E	6254 18N02F13Q06K	6293 18N02F18Q06J
6138 18N02F13P09S	6177 18N02F18G25L	6216 18N02F18P10U	6255 18N02F23Q06C	6294 18N02F18H21U
6139 18N02F23P14N	6178 18N02F18G20W	6217 18N02F18G10Z	6256 18N02F23Q01M	6295 18N02F18H16U
6140 18N02F23P04I	6179 18N02F18G15L	6218 18N02F18G10J	6257 18N02F23L21C	6296 18N02F18H11Z
6141 18N02F18P09N	6180 18N02F18G10R	6219 18N02F18G05J	6258 18N02F23D01X	6297 18N02F18H06P
6142 18N02F18G24Y	6181 18N02F18G10B	6220 18N02F18G05E	6259 18N02F18Q21S	6298 18N02F18D21U
6143 18N02F18G14Y	6182 18N02F18C10G	6221 18N02F18C20E	6260 18N02F18Q06S	6299 18N02F18D21J
6144 18N02F23P14P	6183 18N02F13P25G	6222 18N02F18C15Z	6261 18N02F18L01X	6300 18N02F13Q21P
6145 18N02F23P09Z	6184 18N02F23P15S	6223 18N02F18C10E	6262 18N02F18L01H	6301 18N02F23Q07V
6146 18N02F23P09P	6185 18N02F23P15C	6224 18N02F13P10Z	6263 18N02F18H16M	6302 18N02F23Q07Q
6147 18N02F23P04P	6186 18N02F23P10H	6225 18N02F23Q01Q	6264 18N02F18H11C	6303 18N02F23Q07F
6148 18N02F18P19J	6187 18N02F23K25H	6226 18N02F23Q01G	6265 18N02F18H06S	6304 18N02F23L22F
6149 18N02F18P14E	6188 18N02F23C10S	6227 18N02F23L16Q	6266 18N02F18H01H	6305 18N02F23D07A
6150 18N02F18G24Z	6189 18N02F18P25S	6228 18N02F23L11R	6267 18N02F18D21H	6306 18N02F23D02Q
6151 18N02F18G24P	6190 18N02F18G15X	6229 18N02F23D06F	6268 18N02F18D11M	6307 18N02F23D02F
6152 18N02F18G24J	6191 18N02F13P15H	6230 18N02F23D06A	6269 18N02F18D06C	6308 18N02F23D02A
6153 18N02F18G19E	6192 18N02F13P10X	6231 18N02F18Q21Q	6270 18N02F13Q21M	6309 18N02F18Q17F
6154 18N02F18G04E	6193 18N02F13P10M	6232 18N02F18Q16L	6271 18N02F23Q06I	6310 18N02F18L07V
6155 18N02F18C24U	6194 18N02F23P05T	6233 18N02F18Q11G	6272 18N02F23Q06D	6311 18N02F18H22F
6156 18N02F18C24P	6195 18N02F23K25T	6234 18N02F18Q06Q	6273 18N02F23D06N	6312 18N02F18H17F
6157 18N02F18C19E	6196 18N02F23C05N	6235 18N02F18L01V	6274 18N02F18Q11T	6313 18N02F18H07K
6158 18N02F13P14E	6197 18N02F18P25Y	6236 18N02F18H21L	6275 18N02F18Q06N	6314 18N02F18D22K
6159 18N02F23P05Q	6198 18N02F18P15N	6237 18N02F18H21F	6276 18N02F18L01N	6315 18N02F18D17V
6160 18N02F23K25F	6199 18N02F18P15D	6238 18N02F18H16R	6277 18N02F18L01D	6316 18N02F18D17Q
6161 18N02F18P20A	6200 18N02F18G20T	6239 18N02F18H16F	6278 18N02F18H21T	6317 18N02F13Q17F
6162 18N02F18G25Q	6201 18N02F18G10N	6240 18N02F18H11L	6279 18N02F18H16T	6318 18N02F23L22L
6163 18N02F18G15V	6202 18N02F18G10D	6241 18N02F18H06V	6280 18N02F18H11N	6319 18N02F23L12L
6164 18N02F18G05K	6203 18N02F18G05Y	6242 18N02F18H06L	6281 18N02F18D21Y	6320 18N02F18Q22R

El presente documento es de carácter informativo y no tiene ningún efecto legal. Dado que es un requisito informativo.





N° CELDA	N° CELDA	N° CELDA	N° CELDA	N° CELDA
6321 18N02F18Q17L	6360 18N02F18Q12N	6399 18N02F18H13V	6438 18N02F23Q03D	6477 18N02F18D14V
6322 18N02F18Q12W	6361 18N02F18Q07I	6400 18N02F18D23A	6439 18N02F23L23T	6478 18N02F18D14A
6323 18N02F18Q07W	6362 18N02F18L07T	6401 18N02F18D18V	6440 18N02F18L13N	6479 18N02F13Q19V
6324 18N02F18L07L	6363 18N02F18H17D	6402 18N02F18D18A	6441 18N02F18L13D	6480 18N02F13Q14V
6325 18N02F18L02L	6364 18N02F18D17D	6403 18N02F13Q13K	6442 18N02F18L03D	6481 18N02F23L14L
6326 18N02F18H22L	6365 18N02F18D12I	6404 18N02F23Q13W	6443 18N02F18H13T	6482 18N02F23D24B
6327 18N02F18H22G	6366 18N02F23Q12Z	6405 18N02F23Q08C	6444 18N02F18H13N	6483 18N02F23D19W
6328 18N02F18H17W	6367 18N02F23Q07U	6406 18N02F23Q03R	6445 18N02F18H13D	6484 18N02F23D04R
6329 18N02F18H17L	6368 18N02F23Q07P	6407 18N02F23L23H	6446 18N02F18D23D	6485 18N02F23D04B
6330 18N02F18H17B	6369 18N02F23Q02P	6408 18N02F23L18S	6447 18N02F18D08Y	6486 18N02F18Q19L
6331 18N02F18H12B	6370 18N02F23L22U	6409 18N02F23L18B	6448 18N02F18D08D	6487 18N02F18Q14B
6332 18N02F18H07G	6371 18N02F23L22J	6410 18N02F23L18C	6449 18N02F23Q13U	6488 18N02F18Q09B
6333 18N02F18H02R	6372 18N02F23D07U	6411 18N02F23L13R	6450 18N02F23Q13P	6489 18N02F18L19G
6334 18N02F18H02G	6373 18N02F23D07E	6412 18N02F23L13M	6451 18N02F23Q08Z	6490 18N02F18L14W
6335 18N02F18D12R	6374 18N02F18Q17Z	6413 18N02F23D08G	6452 18N02F23Q08J	6491 18N02F18L14G
6336 18N02F18D12B	6375 18N02F18Q17J	6414 18N02F23D03W	6453 18N02F23L23Z	6492 18N02F18L09R
6337 18N02F13Q17B	6376 18N02F18Q12E	6415 18N02F23D03B	6454 18N02F18Q13P	6493 18N02F18H24G
6338 18N02F23Q12M	6377 18N02F18Q07Z	6416 18N02F18Q23C	6455 18N02F18L13U	6494 18N02F18D24L
6339 18N02F23Q02X	6378 18N02F18L07U	6417 18N02F18Q13M	6456 18N02F18L08P	6495 18N02F18D09R
6340 18N02F23L22S	6379 18N02F18L02U	6418 18N02F18Q08X	6457 18N02F18L03P	6496 18N02F13Q24R
6341 18N02F23L17M	6380 18N02F18H17J	6419 18N02F18L08R	6458 18N02F18H13P	6497 18N02F13Q24B
6342 18N02F23D02S	6381 18N02F18H12P	6420 18N02F18L03X	6459 18N02F18H03Z	6498 18N02F13Q09W
6343 18N02F23D02C	6382 18N02F18H07Z	6421 18N02F18L03H	6460 18N02F18D23J	6499 18N02F23L24S
6344 18N02F18Q22X	6383 18N02F18H07J	6422 18N02F18L03C	6461 18N02F13Q23P	6500 18N02F23L24M
6345 18N02F18Q22M	6384 18N02F18H07E	6423 18N02F18H23C	6462 18N02F13Q13P	6501 18N02F23L24C
6346 18N02F18Q22C	6385 18N02F18H02E	6424 18N02F18H13G	6463 18N02F13Q13J	6502 18N02F23L19H
6347 18N02F18Q17X	6386 18N02F18D22Z	6425 18N02F18H08W	6464 18N02F13Q08Z	6503 18N02F23D09X
6348 18N02F18H12X	6387 18N02F18D22P	6426 18N02F18H08X	6465 18N02F23Q14K	6504 18N02F23D09C
6349 18N02F18H12S	6388 18N02F18D12P	6427 18N02F18H08M	6466 18N02F23Q09K	6505 18N02F23D04X
6350 18N02F18H02C	6389 18N02F13Q12P	6428 18N02F18D23B	6467 18N02F23L14Q	6506 18N02F18Q24H
6351 18N02F13Q22H	6390 18N02F13Q12E	6429 18N02F18D18H	6468 18N02F23D04K	6507 18N02F18Q19X
6352 18N02F13Q22C	6391 18N02F13Q07Z	6430 18N02F18D13X	6469 18N02F18Q19K	6508 18N02F18Q19H
6353 18N02F13Q17C	6392 18N02F23Q03K	6431 18N02F18D13G	6470 18N02F18Q19F	6509 18N02F18Q04S
6354 18N02F23Q12I	6393 18N02F23L23F	6432 18N02F18D08M	6471 18N02F18Q14A	6510 18N02F18H14X
6355 18N02F23Q07T	6394 18N02F23L18V	6433 18N02F13Q23B	6472 18N02F18Q09A	6511 18N02F18D24H
6356 18N02F23D07N	6395 18N02F23L13F	6434 18N02F13Q13W	6473 18N02F18Q04F	6512 18N02F13Q24H
6357 18N02F23D02N	6396 18N02F18Q08K	6435 18N02F13Q13X	6474 18N02F18H24F	6513 18N02F13Q19C
6358 18N02F18Q17Y	6397 18N02F18L08F	6436 18N02F13Q13B	6475 18N02F18H19K	6514 18N02F23Q14N
6359 18N02F18Q12Y	6398 18N02F18L03A	6437 18N02F23Q13D	6476 18N02F18H19A	6515 18N02F23Q14I

El presente documento es de carácter informativo y no tiene ningún efecto legal. Dado que es un requisito informativo.





N° CELDA	N° CELDA	N° CELDA	N° CELDA	N° CELDA
6516 18N02F23Q09D	6555 18N02F23L15F	6594 18N02F23L15X	6633 18N02F18H10J	6672 18N02F19I21M
6517 18N02F23D19Y	6556 18N02F23D25A	6595 18N02F23L15Y	6634 18N02F18H10E	6673 18N02F19I11S
6518 18N02F23D19D	6557 18N02F23D15V	6596 18N02F23D20S	6635 18N02F18D20E	6674 18N02F24M06D
6519 18N02F23D09N	6558 18N02F23D05K	6597 18N02F23D20N	6636 18N02F13Q25P	6675 18N02F24I16D
6520 18N02F23D04N	6559 18N02F23D05A	6598 18N02F23D20C	6637 18N02F24M11A	6676 18N02F24I11Y
6521 18N02F18Q24T	6560 18N02F18Q20F	6599 18N02F23D10C	6638 18N02F24I21K	6677 18N02F24I06D
6522 18N02F18Q04T	6561 18N02F18Q15Q	6600 18N02F23D05D	6639 18N02F24A11Q	6678 18N02F24E11T
6523 18N02F18L19D	6562 18N02F18Q15K	6601 18N02F18Q25Y	6640 18N02F24A11K	6679 18N02F24E01N
6524 18N02F18L14D	6563 18N02F18L15F	6602 18N02F18Q25M	6641 18N02F24A11F	6680 18N02F24A21T
6525 18N02F18H19N	6564 18N02F18H15V	6603 18N02F18Q20S	6642 18N02F24A11A	6681 18N02F24A16T
6526 18N02F18D24I	6565 18N02F18H15K	6604 18N02F18Q20M	6643 18N02F19M11K	6682 18N02F24A16D
6527 18N02F18D19T	6566 18N02F18H15F	6605 18N02F18Q10C	6644 18N02F19I21V	6683 18N02F24A11Y
6528 18N02F13Q24I	6567 18N02F18H05V	6606 18N02F18Q05X	6645 18N02F19I21F	6684 18N02F19A01N
6529 18N02F23Q14Z	6568 18N02F18H05F	6607 18N02F18L25C	6646 18N02F19E06V	6685 18N02F14M21N
6530 18N02F23Q09U	6569 18N02F18H05A	6608 18N02F18L20S	6647 18N02F19E06Q	6686 18N02F14M16Y
6531 18N02F23L14P	6570 18N02F18D25K	6609 18N02F18L20T	6648 18N02F19E06K	6687 18N02F14M16T
6532 18N02F23D19J	6571 18N02F13Q15A	6610 18N02F18L20M	6649 18N02F19E06F	6688 18N02F24M11U
6533 18N02F23D09Z	6572 18N02F13Q10Q	6611 18N02F18L20C	6650 18N02F14M21K	6689 18N02F24M06J
6534 18N02F23D04Z	6573 18N02F23Q15R	6612 18N02F18L15Y	6651 18N02F14M16V	6690 18N02F24M01P
6535 18N02F23D04U	6574 18N02F23Q15B	6613 18N02F18L15T	6652 18N02F14M16Q	6691 18N02F24I16Z
6536 18N02F18Q19Z	6575 18N02F23Q05R	6614 18N02F18H15X	6653 18N02F24M11W	6692 18N02F24I16U
6537 18N02F18Q14U	6576 18N02F23Q05G	6615 18N02F18H05T	6654 18N02F24M11L	6693 18N02F24I06P
6538 18N02F18Q14E	6577 18N02F23L20R	6616 18N02F18H05C	6655 18N02F24M06W	6694 18N02F24I01E
6539 18N02F18Q09E	6578 18N02F23L20G	6617 18N02F18D20N	6656 18N02F24M01R	6695 18N02F24E21Z
6540 18N02F18Q04Z	6579 18N02F23D20L	6618 18N02F18D20C	6657 18N02F24M01G	6696 18N02F24E16J
6541 18N02F18L19Z	6580 18N02F23D10B	6619 18N02F18D10C	6658 18N02F24I11W	6697 18N02F24E11U
6542 18N02F18H14E	6581 18N02F18Q15R	6620 18N02F18D05T	6659 18N02F24A21B	6698 18N02F24E06Z
6543 18N02F18H09Z	6582 18N02F18Q05L	6621 18N02F13Q20C	6660 18N02F24A11W	6699 18N02F24A21Z
6544 18N02F18D24E	6583 18N02F18Q05B	6622 18N02F13Q15T	6661 18N02F24A11R	6700 18N02F24A06J
6545 18N02F18D14U	6584 18N02F18L20W	6623 18N02F13Q10Y	6662 18N02F19I16B	6701 18N02F24A01Z
6546 18N02F18D04Z	6585 18N02F18L15G	6624 18N02F23Q10J	6663 18N02F24I21M	6702 18N02F24A01U
6547 18N02F13Q24J	6586 18N02F18H20B	6625 18N02F23Q05U	6664 18N02F24I01H	6703 18N02F19A01P
6548 18N02F13Q24E	6587 18N02F18H05W	6626 18N02F23L15Z	6665 18N02F24E06C	6704 18N02F19A01E
6549 18N02F13Q19P	6588 18N02F18D25R	6627 18N02F23D20Z	6666 18N02F24E01S	6705 18N02F24M07F
6550 18N02F23Q15Q	6589 18N02F13Q25B	6628 18N02F23D20J	6667 18N02F24E01C	6706 18N02F24I22V
6551 18N02F23Q15F	6590 18N02F13Q20R	6629 18N02F23D05J	6668 18N02F24A21H	6707 18N02F24I22K
6552 18N02F23L25V	6591 18N02F13Q15R	6630 18N02F18Q20Z	6669 18N02F24A16S	6708 18N02F24I17A
6553 18N02F23L25Q	6592 18N02F13Q10L	6631 18N02F18Q05Z	6670 18N02F24A16C	6709 18N02F24I12V
6554 18N02F23L20K	6593 18N02F23Q05N	6632 18N02F18L20E	6671 18N02F24A11C	6710 18N02F24I07V

El presente documento es de carácter informativo y no tiene ningún efecto legal. Dado que es un requisito informativo.





N° CELDA	N° CELDA	N° CELDA	N° CELDA	N° CELDA
6711 18N02F24E17K	6750 18N02F24E12Y	6789 18N02F24A04B	6828 18N02F24B06K	6867 18N02F19N22P
6712 18N02F24E12F	6751 18N02F24E12T	6790 18N02F19M14G	6829 18N02F24B01Q	6868 18N02F19N22J
6713 18N02F24E07A	6752 18N02F24E02I	6791 18N02F24A09M	6830 18N02F19N16Q	6869 18N02F19N12U
6714 18N02F24E02K	6753 18N02F24A22D	6792 18N02F24A09H	6831 18N02F19N16K	6870 18N02F19N07P
6715 18N02F24A12A	6754 18N02F24A12Y	6793 18N02F24A04M	6832 18N02F24B11R	6871 18N02F24B08V
6716 18N02F19M17V	6755 18N02F24A12Z	6794 18N02F24A04C	6833 18N02F24B11B	6872 18N02F19N13A
6717 18N02F19M17F	6756 18N02F24A12P	6795 18N02F19M09S	6834 18N02F24B01W	6873 18N02F19N08Q
6718 18N02F19M17A	6757 18N02F24A07I	6796 18N02F24A09N	6835 18N02F19N16L	6874 18N02F19N03Q
6719 18N02F19A02A	6758 18N02F24A02N	6797 18N02F24A04N	6836 18N02F19N11L	6875 18N02F24B13R
6720 18N02F14M22Q	6759 18N02F24A02P	6798 18N02F19M19N	6837 18N02F24B11X	6876 18N02F24B13G
6721 18N02F24M07L	6760 18N02F19M22T	6799 18N02F19M14T	6838 18N02F24B06S	6877 18N02F24B08G
6722 18N02F24M02W	6761 18N02F19M22N	6800 18N02F24A15V	6839 18N02F24B01X	6878 18N02F19N18R
6723 18N02F24M02L	6762 18N02F19M17P	6801 18N02F24A09J	6840 18N02F19N11X	6879 18N02F19N08B
6724 18N02F24I02R	6763 18N02F19M17J	6802 18N02F24A10F	6841 18N02F24B16I	6880 18N02F19N03W
6725 18N02F24I02B	6764 18N02F19M23Q	6803 18N02F24A05V	6842 18N02F24B06D	6881 18N02F19N03L
6726 18N02F24E22R	6765 18N02F24A08L	6804 18N02F24A04P	6843 18N02F24B01Y	6882 18N02F19J23G
6727 18N02F24E17G	6766 18N02F24A08G	6805 18N02F24A04E	6844 18N02F19N16N	6883 18N02F24B03X
6728 18N02F24E02L	6767 18N02F24A03G	6806 18N02F19M24E	6845 18N02F19N11T	6884 18N02F24B03S
6729 18N02F24A22W	6768 18N02F24A03S	6807 18N02F19M25A	6846 18N02F19N21E	6885 18N02F19N23M
6730 18N02F24A17G	6769 18N02F19M23X	6808 18N02F19M20V	6847 18N02F19N16Z	6886 18N02F19N18S
6731 18N02F24A12W	6770 18N02F19M13S	6809 18N02F19M20K	6848 18N02F24B07F	6887 18N02F19N13X
6732 18N02F24A07R	6771 18N02F19M08H	6810 18N02F19M15Q	6849 18N02F24B07A	6888 18N02F24B08T
6733 18N02F24A02W	6772 18N02F24A13I	6811 18N02F19M14P	6850 18N02F24B02V	6889 18N02F24B08N
6734 18N02F14M17L	6773 18N02F24A13D	6812 18N02F19M15F	6851 18N02F24B02F	6890 18N02F19N03T
6735 18N02F24M12X	6774 18N02F24A08N	6813 18N02F24A20B	6852 18N02F19N22W	6891 18N02F19N03D
6736 18N02F24M12S	6775 18N02F19M23Y	6814 18N02F24A10L	6853 18N02F19N22R	6892 18N02F24B03E
6737 18N02F24M12M	6776 18N02F19M23T	6815 18N02F24A05G	6854 18N02F19N22K	6893 18N02F19N18U
6738 18N02F24M07C	6777 18N02F19M23I	6816 18N02F24A15M	6855 18N02F19N12W	6894 18N02F19N18J
6739 18N02F24I02C	6778 18N02F19M18D	6817 18N02F19M20S	6856 18N02F24B17C	6895 18N02F19N13P
6740 18N02F24E07S	6779 18N02F19M13I	6818 18N02F19M20C	6857 18N02F24B12S	6896 18N02F19N03P
6741 18N02F24A22H	6780 18N02F24A18J	6819 18N02F19M15S	6858 18N02F24B12M	6897 18N02F24B14A
6742 18N02F24A17X	6781 18N02F24A18E	6820 18N02F24A10T	6859 18N02F24B07S	6898 18N02F24B09V
6743 18N02F24A17H	6782 18N02F24A03P	6821 18N02F19M25T	6860 18N02F24B12Y	6899 18N02F24B09K
6744 18N02F19M22H	6783 18N02F24A03E	6822 18N02F24A20E	6861 18N02F24B07T	6900 18N02F19N14K
6745 18N02F24M12N	6784 18N02F24A09Q	6823 18N02F24A15E	6862 18N02F24B02Y	6901 18N02F19N14F
6746 18N02F24M07I	6785 18N02F19M19Q	6824 18N02F24A05Z	6863 18N02F24B02N	6902 18N02F19N09A
6747 18N02F24I17N	6786 18N02F24A14W	6825 18N02F24A05P	6864 18N02F19N12I	6903 18N02F19N04K
6748 18N02F24I02T	6787 18N02F24A14B	6826 18N02F19M15Z	6865 18N02F19N07Y	6904 18N02F24B14W
6749 18N02F24E22D	6788 18N02F24A04L	6827 18N02F24B11Q	6866 18N02F19N22Z	6905 18N02F24B14M

El presente documento es de carácter informativo y no tiene ningún efecto legal. Dado que es un requisito informativo.





GOBERNACIÓN DE ANTIOQUIA



N°	CELDA	N°	CELDA	N°	CELDA	N°	CELDA	N°	CELDA
6906	18N02F24B14C	6912	18N02F19N24Y	6918	18N02F19N14Z	6924	18N02F24B15T	6930	18N02F24B05J
6907	18N02F24B04C	6913	18N02F19N24I	6919	18N02F24B10K	6925	18N02F24B10I	6931	18N02F19N15Z
6908	18N02F19N24R	6914	18N02F24B19E	6920	18N02F24B15G	6926	18N02F19N15Y	6932	18N02F24C11V
6909	18N02F19N24G	6915	18N02F24B14U	6921	18N02F24B10W	6927	18N02F24B15U	6933	18N02F24C06K
6910	18N02F19N19B	6916	18N02F24B14P	6922	18N02F24B10G	6928	18N02F24B10Z	6934	18N02F24C01F
6911	18N02F19N04M	6917	18N02F24B04U	6923	18N02F24B10B	6929	18N02F24B05P		

El presente documento es de carácter informativo y no tiene ningún efecto legal. Dado que es un requisito informativo.





GOBERNACIÓN DE ANTIOQUIA



5. CAPACIDAD ECONÓMICA

La evaluación de la capacidad económica consiste en establecer si la persona natural o jurídica tenga la suficiencia financiera para cumplir con los requisitos mínimos exploratorios de un contrato de concesión, la cual es evaluada a partir del 9 de junio de 2015.

De conformidad con la evaluación económica de fecha **16 DE DICIEMBRE DE 2021**, el proponente cumple con la capacidad económica para adelantar el proyecto minero contenido en la propuesta de contrato de concesión, de conformidad con lo establecido en la Ley 1753 del 9 de junio de 2015 – Ley del Plan Nacional de Desarrollo 2015-2018.

6. CONCERTACIÓN CON LA AUTORIDAD MUNICIPAL

El **23 de julio de 2020**, entre la secretaria de Minas de La Gobernación de Antioquia y el Alcalde Municipal de **CAMPAMENTO**, se realizó jornada en la que luego de socializarse el estado actual del municipio, su caracterización y sus capas geográficas, se definió un área susceptible de vocación minera y al finalizar se suscribió acta de concertación.

La propuesta debe ser llevada a audiencia pública minera en todos los municipios en los cuales tenga superposición para ser llevado a firma y registro minero.

El presente documento es de carácter informativo y no tiene ningún efecto legal. Dado que es un requisito informativo.





GOBERNACIÓN DE ANTIOQUIA



CONCLUSIONES:

Una vez efectuado el estudio técnico, jurídico y financiero, se determinó que la propuesta de contrato de concesión **501610**, cumple con los requisitos exigidos por la normatividad vigente. Por lo anterior, es viable para presentar en la audiencia pública de participación ciudadana.

Las áreas aquí presentadas pueden ser modificadas antes de la perfección del contrato de concesión minera.

Si con la ejecución de las actividades de exploración se establece que las mismas afectan directa o indirectamente la integridad étnica, social, económica y cultural de las comunidades indígenas y/o afrodescendientes, conforme al concepto que emita la autoridad competente, las mismas quedarán sujetas a la realización de la consulta previa, conforme a lo dispuesto en el artículo 330 de la Constitución Política, el convenio 169 de 1991 de la OIT y la Ley 21 de 1991.

DIANA MONTOYA
Técnico de Titulación Minera

El presente documento es de carácter informativo y no tiene ningún efecto legal. Dado que es un requisito informativo.

