



GOBERNACIÓN DE ANTIOQUIA



SECRETARÍA DE MINAS - GOBERNACIÓN DE ANTIOQUIA
DIRECCIÓN DE TITULACION MINERA

INFORME TÉCNICO, ECONÓMICO Y JURÍDICO DE LA PROPUESTA DE
CONTRATO DE CONCESION No. KJ8-15223X

MINERAL	MINERALES DE ORO Y SUS CONCENTRADOS, MINERALES DE PLATINO (INCLUYE PLATINO, PALADIO, RUTENIO, RODIO, OSMIO) Y SUS CONCENTRADOS
FECHA DE RADICACIÓN	08 DE OCTUBRE DE 2009
PROPONENTE	GONGORA SOM
ÁREA DEFINIDA SUSCEPTIBLE DE CONTRATAR	4315,424 HECTÁREAS DISTRIBUIDAS EN UNA (01) ZONA.
UBICACIÓN	GÓMEZ PLATA - ANTIOQUIA

MEDELLÍN, NOVIEMBRE 17 DE 2021





GLOSARIO MINERO

Abandono (industria minera): Fase del Ciclo Minero durante la cual tiene lugar la disminución gradual de la producción, la elaboración del plan de cierre de la mina, el retiro de los equipos mineros, la disposición de activos y excedentes, el cierre y la restauración de las excavaciones mineras, y las actividades para la prevención y la mitigación de los impactos ambientales por el cierre de la operación.

Actividad: Proceso o grupo de operaciones que constituyen una unidad cuyo resultado es un conjunto de bienes o servicios. Los bienes y servicios producidos pueden ser característicos de esa u otra actividad.

Área libre: Área disponible o no adjudicada, que podrá ser otorgada a un solicitante.

Autoridad ambiental: Es la autoridad que tiene a su cargo fiscalizar los recursos naturales renovables, aprobar estudios de impacto ambiental, adoptar términos y guías, aprobar la Licencia Ambiental, delimitar geográficamente las reservas forestales

Autoridad minera: Autoridad nacional que tiene a su cargo la administración de los recursos mineros, titulación, registro, asistencia técnica, fomento, fiscalización y vigilancia de las obligaciones emanadas de los títulos y solicitudes.

Canon superficiario: Contraprestación que cobra la entidad contratante sobre la totalidad del área de la concesión durante la exploración, el montaje y la construcción o sobre las extensiones de las mismas que el contratista retenga para explorar durante el período de explotación.

Catastro Minero Nacional: Conformación física en documentos cartográficos de todas las alinderaciones de las áreas que son objeto de Títulos Mineros o solicitudes para explorar o explotar minerales, así como las áreas de reserva para utilidad pública, parques naturales, zonas de protección ecológica, agrícola o ganadera, perímetros urbanos, entre otros.

Ciclo minero: Diferentes fases que ocurren durante el desarrollo de un proyecto minero.

Derecho a explorar minerales: Es el derecho que se les confiere a los beneficiarios de títulos mineros a realizar, dentro de una zona determinada, trabajos dirigidos a establecer la existencia de depósitos y yacimientos de minerales, la geometría del depósito, la viabilidad técnica de extraerlos, sus reservas en calidad y cantidad comercialmente explotable y el impacto que sobre el medio ambiente y el entorno social puedan causar estos trabajos.

Derecho a explotar: Es el derecho que tiene el beneficiario de un título minero para realizar un conjunto de operaciones que tiene por objeto la extracción o la captación de los minerales yacientes en el suelo o el subsuelo dentro de un área determinada.





GOBERNACIÓN DE ANTIOQUIA



Desarrollo sostenible: Desarrollo que conduce al crecimiento económico, a la elevación de la calidad de vida, a la productividad de las personas y al bienestar social, sin agotar la base de los recursos naturales renovables en que se sustenta, ni deteriorar el medio ambiente o el derecho de las generaciones futuras a utilizarlo para la satisfacción de sus propias necesidades

Diagnóstico Ambiental de Alternativas -DAA: Estudio elaborado con el fin de suministrar la información requerida para evaluar y comparar las diferentes opciones bajo las cuales sea posible desarrollar un proyecto con el fin de optimizar y racionalizar el uso de los recursos ambientales y evitar o minimizar los riesgos, efectos e impactos negativos

Evaluación de impacto ambiental: Estudio técnico de carácter multidisciplinario, encaminado a predecir, identificar, valorar y corregir los efectos o impactos ambientales que sobre el medio producen determinados proyectos. Procedimiento a través del cual, las autoridades ambientales autorizan proyectos específicos, así como las condiciones a las que se sujetarán para su ejecución.

Licencia ambiental: Autorización que otorga la autoridad competente a una persona natural o jurídica, para la ejecución de un proyecto, obra o actividad. Autorización que otorga la autoridad competente para la construcción, el montaje, la explotación objeto del contrato y el beneficio y para las labores adicionales de exploración durante la etapa de explotación.

Permiso ambiental: Autorización que concede la autoridad ambiental para el uso o el beneficio temporal de un recurso natural.

Plan de Manejo Ambiental –PMA: Instrumento de gestión eminentemente práctico, en el que de manera detallada se establecen las acciones que se requieren para prevenir, mitigar, controlar, compensar y corregir los posibles efectos o impactos ambientales negativos causados en desarrollo de un proyecto, una obra o una actividad; incluye también los planes de seguimiento, evaluación y monitoreo, y los de contingencia. Se diferencia de los estudios DAA y EIA en que éstos son estudios prospectivos que se elaboran para acciones proyectadas, mientras que el PMA tiene como base un escenario real, intervenido, sobre el cual están ocurriendo impactos perfectamente identificables, en la mayoría de los casos.

Polígono: Figura geométrica que representa un área de interés.

Procedimiento administrativo minero: Son los trámites, diligencias y resoluciones que integran el procedimiento gubernativo.

Programa Mínimo Exploratorio –Formato A: Documento que contempla las actividades que se deben ejecutar, la inversión necesaria y los manejos ambientales y laborales mínimos que tendrán que desarrollarse en el desarrollo de las actividades exploratorias.





GOBERNACIÓN DE ANTIOQUIA



Programa de Trabajos y Obras –PTO: Es el resultado de los estudios y trabajos de exploración, que presenta el concesionario, antes el vencimiento definitivo de este período, para la aprobación de la autoridad concedente que se anexa al contrato como parte de las obligaciones técnicas.

Regalía: Contraprestación obligatoria por la explotación de los recursos no renovables.

Título minero: Es el contrato de concesión minera debidamente perfeccionado e inscrito en el Registro Nacional Minero que otorga el derecho a explorar y explotar el suelo y el subsuelo minero de propiedad de la Nación.

Zonas de exclusión de la minería: zona en las que no podrán ejecutarse trabajos y obras de exploración y explotación mineras por estar declaradas y delimitadas como de protección y desarrollo de los recursos naturales renovables o del ambiente.





GOBERNACIÓN DE ANTIOQUIA



SECRETARÍA DE MINAS - GOBERNACIÓN DE ANTIOQUIA

DIRECCIÓN DE TITULACION MINERA INFORME TÉCNICO, JURÍDICO Y ECONÓMICO DE LA PROPUESTA DE CONTRATO No. KJ8-15223X

1. GENERALIDADES:

Mediante el Decreto 4134 de 3 de noviembre de 2011, se creó la Agencia Nacional de Minería ANM, como una agencia estatal de naturaleza especial, adscrita al Ministerio de Minas y Energía, cuyo objeto es la administración integral de los recursos minerales de propiedad del Estado, promover su aprovechamiento óptimo y sostenible.

Ahora bien, mediante convenio interadministrativo No. 002 de 2015, que tiene por objeto: “El Delegatario se obliga a realizar todas las actividades y gestiones técnicas, jurídicas, económicas y administrativas necesarias con recursos propios, para el cabal cumplimiento de la función delegada de conformidad con la constitución política de Colombia” y la Resolución No. 0271 del 18 de abril de 2013, prorrogada mediante las Resoluciones Nos. 0229 del 11 de abril de 2014, 210 del 15 de abril de 2015, 229 del 14 de abril de 2016 y 022 del 20 de enero de 2017, es la Secretaría de Minas de la Gobernación de Antioquia la Autoridad Minera competente en jurisdicción de éste Departamento

Con fundamento en lo anterior, La Secretaría de Minas del Departamento de Antioquia, en uso de sus atribuciones tiene la competencia para evaluar técnica, económica y jurídicamente las propuestas de contrato de concesión que presentan los particulares interesados en desarrollar un proyecto minero.

El proceso de contratación y titulación minera se encuentra a cargo de la Dirección de Titulación Minera de la Secretaría de Minas del Departamento de Antioquia, quien, a través del archivo de la dependencia recepciona los documentos soportes de las propuestas que previamente fueron radicadas a través de la página web de la Agencia Nacional de Minería (www.anm.gov.co).

Previo el otorgamiento del título minero se debe adelantar un procedimiento administrativo en el que se evalúa en primer lugar, que exista un área libre para hacer minería. ¿Qué significa esto? que no tenga superposición con un área excluida para la minería, las cuales se encuentran determinadas en la normatividad que regula la materia, y que no presente superposición con alguna otra propuesta de contrato. En segundo lugar, se evalúa que el interesado cumpla con los requisitos de orden técnico, económico y jurídico previstos en la ley minera para el otorgamiento de un título minero.

Al respecto es de señalar que entre las zonas excluidas de la minería se encuentran: Parques Nacionales Naturales, Parques Naturales Regionales, Zonas de Reservas Natural Protectoras y los Páramos y Humedales con categoría Ramsar. La Agencia Nacional de Minería, en calidad de Autoridad Minera Nacional, está en constante coordinación con el Ministerio de Ambiente y Desarrollo Sostenible, Parques Nacionales Naturales y las Corporaciones Autónomas Regionales con el fin de mantener actualizadas las áreas excluidas y restringidas de minería, e incluirlos en el Catastro Minero Colombiano.





El objetivo del procedimiento tendiente a la contratación minera, que se encuentra a cargo de la Dirección de Titulación Minera, busca verificar que la propuesta de contrato de concesión reúna la totalidad de los requisitos definidos por la normatividad minera, tales como:

- Verificación de requisitos técnicos, económicos y jurídicos
- Concertación con los entes territoriales
- Participación ciudadana

De acuerdo con los lineamientos de las sentencias proferidas por la Corte Constitucional, se estipuló un protocolo por parte de la Autoridad Minera Nacional, en el que además de la concertación con los Alcaldes Municipales y luego de evaluados los elementos técnicos, económicos y jurídicos, la Secretaría de Minas del Departamento de Antioquia debe realizar una **Audiencia de Participación Ciudadana**, en la que se presentan todos los proyectos mineros que fueron determinados como viables para el municipio en el que se llevará a cabo la audiencia, la cual permite la inscripción de personas que quieran intervenir, expresar sus inquietudes, preguntas y/o comentarios sobre dichas propuestas.

Esta audiencia tiene por objeto que la comunidad se entere, sobre los proyectos mineros que se van a realizar en el municipio, quienes los ejecutaran, actividades que se van a desarrollar, así como los posibles impactos de los proyectos exploratorios, y se habla de exploratorios, toda vez que en esta etapa no se sabe si todos los proyectos van a llegar a la etapa de explotación.

La participación en la audiencia es libre, siendo necesaria la inscripción para las intervenciones y dejar consignados las inquietudes sobre el proyecto de su interés.

Una vez se cumplan todos estos requisitos, se puede suscribir un contrato de concesión, el cual es otorgado por un término de 30 años, el cual comprende las siguientes etapas:

Figura N°1 Ciclo Minero

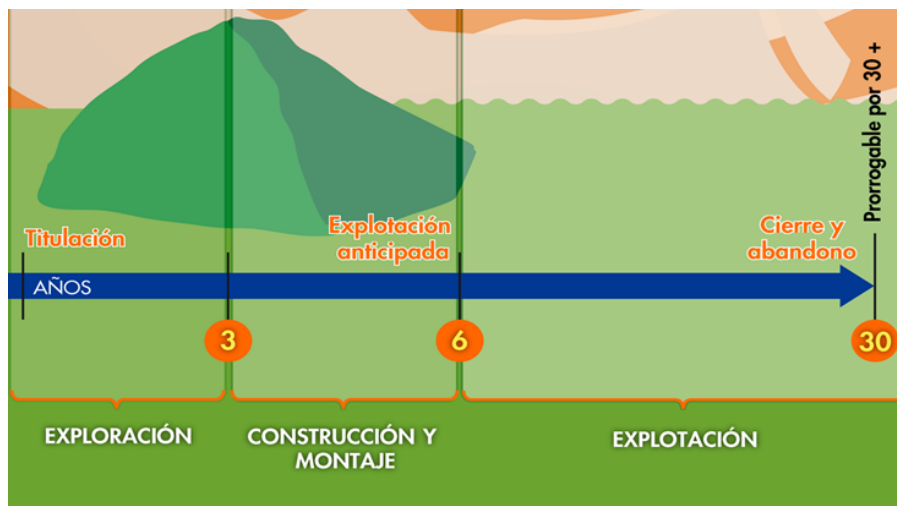



Retomando la definición que trae el artículo 45 de la Ley 685 de 2001- Código de Minas- sobre el contrato de concesión minera este “(...) es el que se celebra entre el Estado y un particular para efectuar, por cuenta y riesgo de este, los estudios, trabajos y obras de exploración de minerales de propiedad estatal que puedan encontrarse dentro de una zona determinada y para explotarlos en los términos y condiciones establecidos en este Código. Este contrato es distinto al de obra pública y al de concesión de servicio público”, se tiene que la ejecución del título minero se desarrolla por etapas, la cuales corresponden al ciclo minero, así:

- **Etapas N° 1 Exploración:**

Tiene una duración de 3 años, prorrogable hasta por 8 años, de dos en dos. Esta etapa tiene como objetivo calcular las reservas minerales y realizar el Programa de Trabajos y Obras (PTO) y el Estudio de impacto Ambiental (EIA) necesarios para el desarrollo del proyecto minero. En esta etapa, el contratista debe cumplir con los permisos ambientales a los que haya lugar conforme al Plan Único de Exploración (PUE), allegar el informe semestral y anual- Formatos Básicos Mineros (FBM), adquirir una póliza minero ambiental y adicionalmente, cumplir con el pago del canon superficiario.

Como resultado de los estudios y trabajos de exploración, el concesionario, antes del vencimiento definitivo de este período, debe presentar para la aprobación de la autoridad concedente, el Programa de Trabajos y Obras de Explotación que se anexará al contrato como parte de las obligaciones, el cual debe contener los siguientes elementos y documentos:

1. Delimitación definitiva del área de explotación.
2. Mapa topográfico de dicha área.
3. Detallada información cartográfica del área y, si se tratare de minería marina especificaciones batimétricas.
4. Ubicación, cálculo y características de las reservas que habrán de ser explotadas en desarrollo del proyecto.
5. Descripción y localización de las instalaciones y obras de minería, depósito de minerales, beneficio y transporte y, si es del caso, de transformación.
6. Plan Minero de Explotación, que incluirá la indicación de las guías técnicas que serán utilizadas.
7. Plan de Obras de Recuperación geomorfológica paisajística y forestal del sistema alterado.
8. Escala y duración de la producción esperada.
9. Características físicas y químicas de los minerales por explotarse.
10. Descripción y localización de las obras e instalaciones necesarias para el ejercicio de las servidumbres inherentes a las operaciones mineras.
11. Plan de cierre de la explotación y abandono de los montajes y de la infraestructura.

Simultáneamente con el Programa de Trabajos y Obras –PTO, el contratista debe presentar el estudio que demuestre la factibilidad ambiental de dicho programa, sin la aprobación expresa de este estudio y la expedición de la Licencia Ambiental correspondiente, no habrá lugar a la iniciación de los trabajos y obras





de explotación minera. Adicionalmente las obras de recuperación geomorfológica, paisajística y forestal del ecosistema alterado deben ejecutarse por profesionales afines a cada una de estas labores. Dicha licencia con las restricciones y condicionamientos que imponga al concesionario, formarán parte de sus obligaciones contractuales.

Adicionalmente, de acuerdo a la resolución 708 de 2016 de la ANM, el titular minero debe presentar el **Plan de Gestión Social a la autoridad minera, a más tardar dentro de los 30 días anteriores a la fecha de finalización de la etapa de exploración**, en el entendido que la ejecución de dicho plan debe iniciarse con la etapa de construcción y montaje.

- **Etapa 2 Construcción y Montaje:**

Esta etapa tiene una duración de 3 años, prorrogable por 1 año más, se realiza luego y solo si la Secretaría de Minas del Departamento de Antioquia aprueba el PTO, y la autoridad ambiental competente aprueba el plan de manejo ambiental o de licenciamiento ambiental¹. Esta etapa tiene como objetivo realizar las obras de infraestructura y montaje para la etapa de explotación, adicionalmente, el concesionario debe cumplir con las obligaciones de pago de canon superficiario, el informe semestral y anual- Formatos Básicos Mineros (FBM) y el pago de la póliza minero ambiental.

Así mismo, si existe en el área objeto del contrato presencia de comunidades indígenas, comunidades negras, afrocolombianas, raizales, palenqueras o ROM, el contratista debe adelantar el trámite de consulta previa conforme las disposiciones legales, además, si el título está dentro de un área de reserva forestal de Ley 2ª, debe solicitar la fase de sustracción definitiva. Solo si se cumplen estas condiciones, cuando haya lugar, se puede pasar a la etapa de explotación.

- **Etapa 3 Explotación por el tiempo remanente del contrato prorrogable por 30 años más.**

En este periodo se extrae, capta, beneficia y comercializa el mineral y unas veces se termine el plazo de ejecución del contrato, se realiza el cierre y abandono de los montajes y de la infraestructura. Las obligaciones del concesionario en esta etapa, son el pago de regalías (diferenciadas por tipo de mineral), la presentación de los informes semestrales y anuales para la fiscalización- Formatos Básicos Mineros (FBM) y cumplir con los informes a las autoridades ambientales y el pago de la póliza minero- ambiental.

Es de anotar que, a la terminación del contrato, el concesionario está obligado a dejar en condiciones aptas para el uso normal de los frentes de trabajo utilizables, las obras destinadas a las servidumbres y las conservación, mitigación y adecuación ambiental.

La Dirección de Fiscalización Minera de la Secretaría de Minas, es la encargada de realizar el seguimiento y fiscalización a la ejecución del título minero en sus distintas etapas, destacando que en la etapa de exploración, se debe dar cumplimiento a lo establecido en el Programa Mínimo Exploratorio –

¹ De acuerdo al tamaño del proyecto si es pequeña, mediana y gran minería.



GOBERNACIÓN DE ANTIOQUIA



Formato A, documento que contempla las actividades que se deben ejecutar, la inversión necesaria y los manejos ambientales y laborales mínimos que tendrán que desarrollarse en el ejercicio de las actividades exploratorias. Este documento, hace parte integral del contrato de concesión y, por tanto, se constituye en un instrumento de seguimiento y fiscalización del correspondiente título en esta etapa.





2. EVALUACION DE LA PROPUESTA DE CONTRATO DE CONCESION KJ8-15223X

2.1 ANTECEDENTES

Que el proponente GONGORA SOM, identificado con NIT. 8110151654, radicó el día 08 de octubre de 2009, la propuesta de contrato de concesión para la exploración y explotación de un yacimiento clasificado técnicamente como MINERALES DE ORO Y SUS CONCENTRADOS, MINERALES DE PLATINO (INCLUYE PLATINO, PALADIO, RUTENIO, RODIO, OSMIO) Y SUS CONCENTRADOS, ubicado en el municipio de GÓMEZ PLATA, Departamento de ANTIOQUIA, a la cual le correspondió el expediente No. **KJ8-15223X**.

Durante el trámite se han efectuado las siguientes actuaciones administrativas:

- Radicación Web a través de la plataforma AnnA Minería.
- Que el día 15 de octubre de 2021, se realizó evaluación técnica de la propuesta de contrato de concesión.
- El día 15 de octubre de 2021, se realizó evaluación jurídica de la propuesta de contrato de concesión.
- Que el 11 de octubre de 2021, se evaluó económicamente la propuesta de contrato de concesión.

3. EVALUACIÓN JURÍDICA:

Durante la evaluación jurídica, se verifica que el proponente cuente con la capacidad legal para formular propuestas de tendientes a la concesión minera y para celebrar el correspondiente contrato. Esto se refiere, en el caso de las personas naturales, que cuente con la capacidad de que trata el artículo 1502 del Código Civil y en el caso de las personas jurídicas, públicas o privadas, que en su objeto se encuentren incluidas, expresa y específicamente, las actividades de exploración y explotación minera.

3.1 Capacidad Legal

El día 15 de octubre de 2021, se realizó la evaluación jurídica de la propuesta, en el cual se evidencia que en su objeto social se establece las actividades de exploración y explotación. Por lo tanto, cuenta con la capacidad de que trata el artículo 17 de la Ley 685 de 2001.

3.2 Inhabilidades e Incompatibilidades

Consultado el sistema de Información de Registro de Sanciones y Causas de Inhabilidad –SIRI de la Procuraduría General de la Nación, el Sistema de Información del Boletín de Responsables Fiscales “SIBOR” de la Contraloría General de la República y el Sistema de Antecedentes Judiciales de la Policía Nacional de Colombia, se determinó que las proponentes, NO se encuentran incurso en causal de inhabilidad para contratar con el Estado.





4. EVALUACIÓN TÉCNICA

4.1 Definición del área a contratar

Una vez adelantada la evaluación técnica del área solicitada se determinó un área de **4315,424** hectáreas correspondientes a 3528 celdas, determinadas como libres susceptibles de contratar, distribuidas en una (01) zona, la cual se encuentra libre de superposiciones con solicitudes, títulos y zonas excluibles de la minería, previo cumplimiento y aprobación de los requisitos establecidos por la autoridad minera y ambiental.

El área está ubicada en las veredas **El Cerrito, La Primavera, Santa Elena, La Bonita, Balsas, El Indio, Trapichera, El Arbolito y La Acequia** del municipio de **GÓMEZ PLATA** Departamento de **Antioquia**, como se muestra en el gráfico N°2:

Gráfico N°2 Ubicación geográfica del área de interés

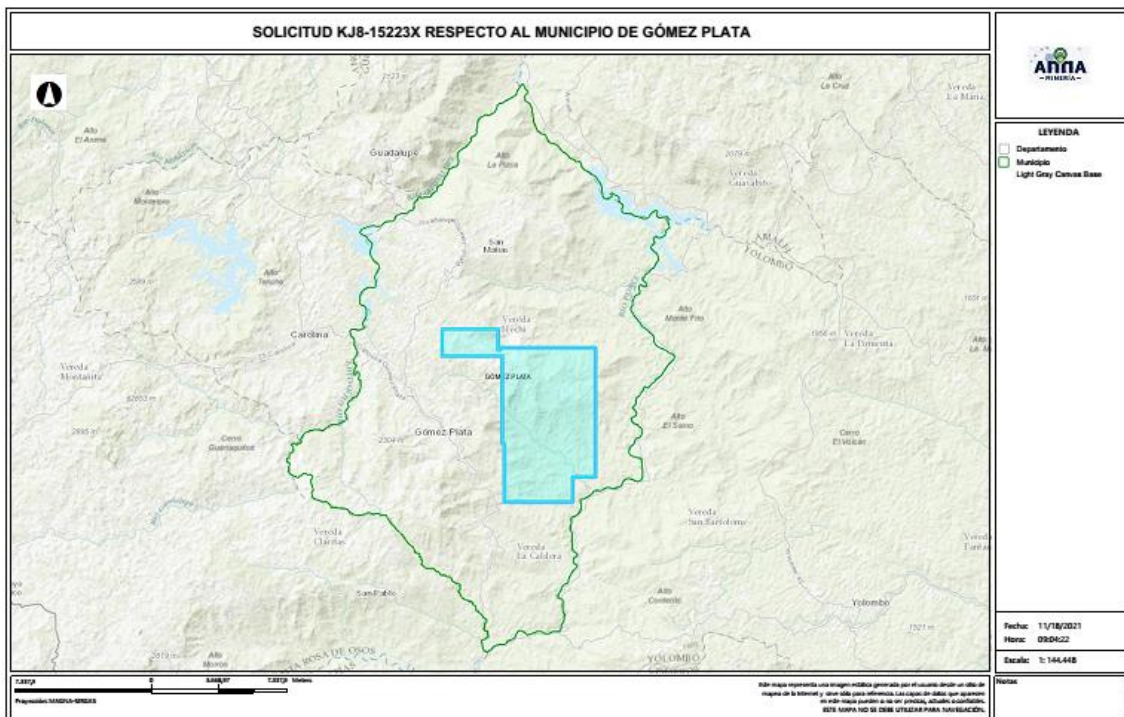

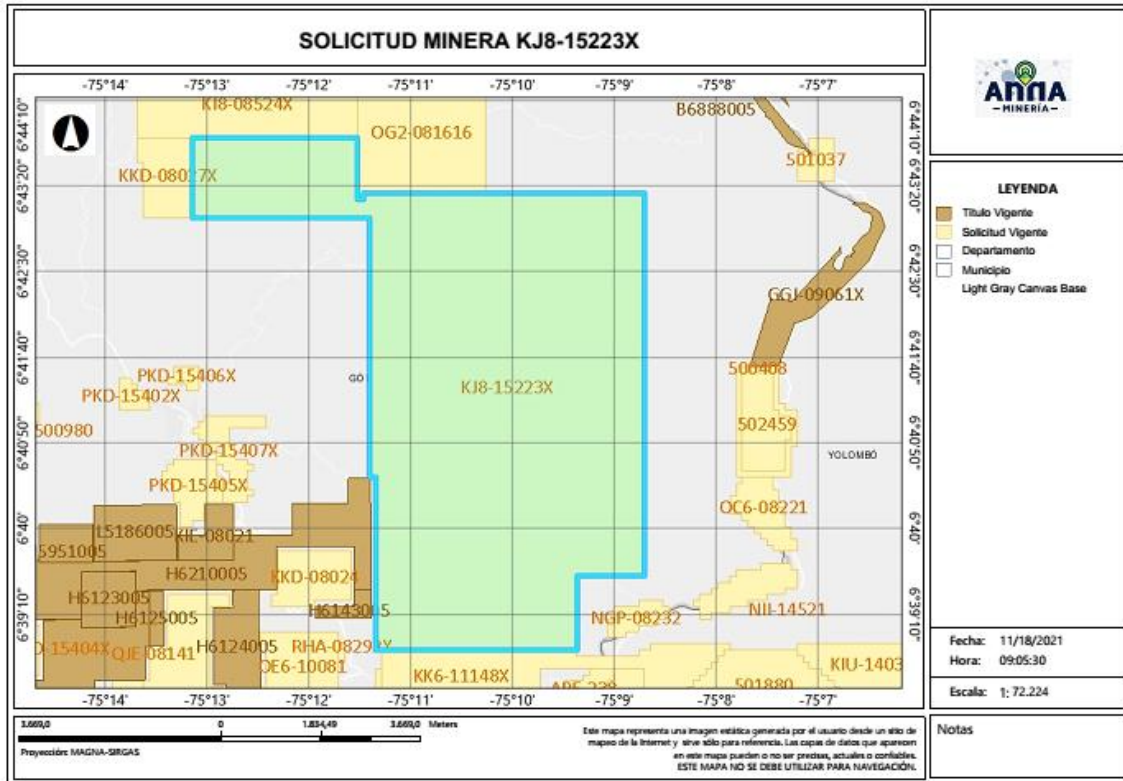

4.2 Evaluación Programa Mínimo Exploratorio -Formato A

El Formato A es un documento de consulta de naturaleza técnica, donde se plasman las actividades mínimas que se ejecutan en la etapa de exploración, la inversión necesaria, los manejos ambientales y laborales durante la ejecución de tales actividades. Como ya se mencionó, este documento técnico hace parte integral del contrato y se constituye en un instrumento para adelantar el seguimiento y fiscalización del título minero en la etapa de exploración.

- Actividades

Las actividades exploratorias hacen referencia a los estudios, trabajos y obras dirigidos a estimar técnicamente los recursos minerales, la ubicación y las características de los depósitos o yacimientos, los medios y métodos para la explotación y la escala y duración factible de la producción esperada.

Conforme a lo anterior, los proponentes describieron las actividades a realizar durante la etapa exploratoria descrita en la tabla N°1:





Tabla N°1 Actividades Etapa Exploración

Fase (1)	Actividad (2)	Aplica (3a)	No Aplica (3b)	Año de Ejecución de las Actividades	Año de entrega de información a la autoridad
I	Revisión Bibliográfica	X		1	
	Contacto con la comunidad y enfoque social	X		1	
	Base Topográfica del área	X		1	
	Cartografía Geológica	X		1	
	Excavación de Trincheras y Apiques	X		1	
	Geoquímica y otros análisis	X		1	
	Geofísica	X		1	
	Estudio de Dinámica Fluvial del Cauce		X		
	Características hidrológicas y sedimentológicas del cauce		X		
II	Pozos y galerías exploratorias		X		
	Perforaciones profundas	X		2	
	Muestreo y análisis de calidad	X		2	
	Estudio geotécnico	X		2	
	Estudios hidrológicos	X		2	
	Estudio Hidrogeológico	X		2	
III	Evaluación y modelo geológico	X		3	
	Actividades exploratorias adicionales		X		

- Idoneidad ambiental

La Secretaría de Minas, durante el proceso la evaluación técnica verifica que los proponentes, conforme lo dispuesto por la Corte Constitucional en sentencia C-389 de 2016, acojan lo dispuesto en las guías minero ambientales adoptadas por el ministerio de ambiente mediante Resolución 18-0861 del 20 de agosto de 2002; estas guías señalan los manejos mínimos que debe prever y cumplir por el titular minero para adelantar dicha etapa.

Conforme a lo anterior, en el Formato A, se establecieron las actividades ambientales a realizar durante la etapa exploratoria, determinándose en el concepto técnico que el proponente cumple con lo establecido en el artículo 271 de la Ley 685 de 2001 y la Resolución 143 de 2017, tal como se muestra en la tabla N°2.

Tabla N°2 Actividades de Manejo Ambiental

Actividad		Aplica (4a)	No aplica (4b)
2. Aspectos	Selección optima de sitios de campamentos y helipuertos	X	
	Manejos de aguas lluvias	X	
	Manejo de aguas residuales domesticas	X	
	Manejo de cuerpos de agua	X	
	Manejo de material particulado y gases	X	
	Manejo de ruido	X	





GOBERNACIÓN DE ANTIOQUIA



Actividad		Aplica (4a)	No aplica (4b)
	Manejo de combustibles	X	
	Manejo de taludes	X	
	Manejo de accesos	X	
	Manejo de residuos sólidos	X	
	Adecuación y recuperación de sitios de uso temporal	X	
	Manejo de fauna y flora	X	
	Plan de gestión social	X	
	Capacitación de personal	X	
	Contratación de mano de obra no calificada	X	
	Rescate arqueológico	X	
	Manejo de hundimientos		X

Por otra parte, si para el desarrollo de los trabajos de exploración el concesionario requiere en forma ocasional o transitoria el uso y/o aprovechamiento de recursos naturales renovables tales como concesión de aguas, permiso de vertimientos, permisos de ocupación de cauces, permiso de aprovechamiento forestal o permisos de emisiones atmosféricas, deberá tramitar y obtenerlos ante la autoridad ambiental, este caso ante **CORANTIOQUIA (Corporación Autónoma Regional del Centro de Antioquia)**.

Idoneidad laboral

La idoneidad laboral hace referencia a los perfiles profesionales calificados necesarios en el desarrollo de las actividades mineras y ambientales, con los cuales, se busca garantizar que quienes realizan la actividad, cuenten con el conocimiento y la experticia para dar cumplimiento a los objetivos, parámetros y estándares que cada actividad exige.

Para ello, la Agencia Nacional de Minería- ANM y por ende esta Delegada, en cumplimiento de la orden judicial, definió un listado de perfiles que, por su conocimiento, son considerados idóneos para garantizar el cumplimiento de los parámetros técnicos legales que cada actividad exige.

Con base en dicho listado, el proponente debe indicar el perfil profesional que empleará en la ejecución de cada actividad y la Secretaría evalúa si dicho perfil se ajusta a los mínimos de idoneidad.

- Revisión Bibliográfica: Hace referencia a la recopilación y análisis de la literatura existente relacionada con geología y topografía del área donde se realizará el proyecto minero. Esta actividad puede ser desarrolladas por profesionales en ingeniería ambiental, de minas, geología o geólogo.
- Contacto con la comunidad y enfoque social: Esta actividad está relacionada con las reuniones y talleres con la comunidad, en los cuales se identifique el proyecto, se expliquen los objetivos, alcances y bondades del mismo y pueden ser desarrolladas por un trabajador social o comunicador o antropólogo.





- Base Topográfica del área: Esta actividad tiene que ver con el conjunto de métodos y técnicas que se utilizan para la representación plana de zonas no muy extensas de la superficie terrestre y que expresan la configuración del terreno y sus accidentes naturales y artificiales. Se considera que esta actividad puede ser desarrolladas por profesionales en ingeniería ambiental, de minas, geología o geólogo.
- Cartografía Geológica: Se refiere a la construcción mapas bajo la ciencia de la geología. Modelo descriptivo de la mineralización, mantos y capas que se presentan en el área. Esta actividad desarrollarse por profesionales en ingeniería ambiental, de minas, geología o geólogo.
- Excavación de Trincheras y Apiques: Son las labores encaminadas a verificar la información de superficie y controlar la continuidad lateral y vertical de las diferentes estructuras, mantos, sustancias y cuerpos mineralizados, niveles de arenas y gravas. Se considera que esta actividad puede desarrollarse por profesionales del área de la ingeniería ambiental, de minas, geología o geólogo.
- Geoquímica y otros análisis: Se refiere al muestreo sistemático (sedimentos activos, suelos y rocas) en los drenajes, aforamientos, túneles, trincheras, etc. para determinar los contenidos de los metales preciosos. Para desarrollar esta actividad las profesiones que se consideran idóneas son: ingeniería ambiental, de minas, geología o geólogo.
- Geofísica: Esta actividad se realiza para descifrar niveles y cuerpos guías de exploración que pueden acompañar a la mineralización en profundidad y que generalmente son muy útiles en la búsqueda de las zonas con mayor concentración de la sustancia mineral. En la determinación de niveles de arenas y gravas es común utilizar los sondeos eléctricos verticales. Se considera que esta actividad puede ser desarrolladas por profesionales en ingeniería ambiental, de minas, geología o geólogo.
- Estudio de Dinámica Fluvial del Cauce: Se realizan con el fin de determinar los procesos dinámicos y el sistema fluvial característico de la corriente fluvial, teniendo en cuenta los criterios geomorfológicos, clasificación de los sistemas fluviales y la disponibilidad del recurso. Se considera que profesiones como la ingeniería ambiental, de minas, geología hidrología y topografía, son las idóneas para ejecutarlas.
- Características hidrológicas y sedimentológicas del cauce: Para el caso de los materiales de arrastre, en las épocas de verano e invierno se deberán determinar las condiciones hidráulicas del río, su capacidad de arrastre y sedimentación a lo largo de su cauce. Esta actividad puede ser desarrolladas por profesionales en ingeniería ambiental, de minas, geología o geólogo, hidrólogos e hidrogeólogos.
- Pozos y galerías exploratorias: Esta actividad se realiza con el fin de verificar la continuidad de las sustancias mineralizadas en profundidad, y que permite obtener una primera aproximación de la geometría y recursos del yacimiento. Para desarrollar esta actividad se consideran que profesiones idóneas son la ingeniería ambiental, de minas o geología.



- Perforaciones profundas: Esta actividad se realiza con el fin de verificar la continuidad de las sustancias mineralizadas en profundidad, y que permite obtener una primera aproximación de la geometría y recursos del yacimiento y se considera que los ingenieros ambientales, de minas, geología o geólogo, son los idóneos para desarrollar dicha actividad.
- Muestreo y análisis de calidad: Se elaborará y ejecutará un plan de muestreo de los mantos y cuerpos mineralizados, definiendo la cantidad y tipo de muestras, y los análisis a ejecutar en el laboratorio y se considera que puede ser desarrolladas por profesionales en ingeniería ambiental, de minas, geología o geólogo.
- Estudio geotécnico: Esta actividad permite realizar los análisis de los sistemas de discontinuidades geológicas presentes en el macizo rocoso, análisis de estabilidad y probabilidad de falla de taludes en roca y rellenos y demás análisis geotécnicos necesarios para conocer las propiedades geomecánicas de suelo y roca y sus efectos en las operaciones mineras, tales como perforación y voladura. Los profesionales en geotecnia son los idóneos para desarrollar dicha actividad.
- Estudio hidrológico: Con el estudio hidrológico se determina las características hidrológicas del área contratada, evaluará el comportamiento de la precipitación anual, la extensión de la cuenca hidrográfica, los volúmenes de agua que se manejarían por efecto de la escorrentía superficial, las corrientes naturales del área y sus posibles desviaciones y las alternativas del control de inundaciones. Para esta actividad, se estimó que los profesionales en hidrología son los idóneos para desarrollarlas.
- Estudio hidrogeológico: El estudio hidrogeológico permite el conocimiento de las condiciones naturales del agua subterránea, su relación con las aguas de infiltración y corrientes superficiales, tanto en verano como en invierno, los parámetros y constantes hidráulicas del macizo rocoso, el nivel freático, la localización y característica de los acuíferos presentes en el área y los efectos que produciría el agua subterránea sobre la explotación minera. Esta actividad puede ser desarrollada por profesionales en hidrología.
- Evaluación y modelo geológico: En esta actividad se establece el modelo geométrico, de bloques, geológico, estructural y se planteará una hipótesis genética del yacimiento, describiendo los diferentes detalles. Las profesiones que se consideran idóneas para el control y supervisión de esta actividad son ingeniería ambiental, de minas, geología o geólogo.

Conforme con lo anterior, el proponente en su Formato A, señaló los profesionales que se compromete a disponer los cuales se ajustan a lo establecido por la Agencia Nacional de Minería y por ende esta Delegada.

De igual manera la Agencia Nacional de Minería definió un listado de perfiles idóneos para el desarrollo de las actividades de mitigación ambiental, a saber:





- Selección óptima de sitios de campamentos y helipuertos: Las profesiones que se consideran idóneas para el control y supervisión de esta actividad son ingeniería ambiental, de minas, geología o geólogo, ingeniero forestal, y/o Profesional (GIS)SIG
- Manejos de aguas lluvias: Las profesiones que se consideran idóneas para el control y supervisión de esta actividad son ingeniería ambiental, de minas, geología o geólogo e hidrólogo.
- Manejo de aguas residuales domesticas: Las profesiones que se consideran idóneas para el control y supervisión de esta actividad son ingeniería ambiental, de minas, geología o geólogo.
- Manejos de cuerpos de agua: En el caso de esta actividad se considera que puede ser desarrolladas por profesionales en ingeniería ambiental, de minas, geología o geólogo.
- Manejo de material particulado y gases: Esta actividad puede ser desarrolladas por profesionales en ingeniería ambiental, de minas, geología o geólogo.
- Manejo del ruido: Las profesiones que se consideran idóneas para el control y supervisión de esta actividad son ingeniería ambiental, de minas, geología o geólogo.
- Manejo de combustibles: Las profesiones que se consideran idóneas para el control y supervisión de esta actividad son ingeniería ambiental, de minas, geología o geólogo.
- Manejo de taludes: Esta actividad puede ser desarrolladas por profesionales en ingeniería de minas, geología o geólogo y/o geotecnia.
- Manejo de accesos: Esta actividad puede ser desarrolladas por profesionales en ingeniería ambiental, de minas, geología o geólogo
- Manejo de residuos sólidos: Las profesiones que se consideran idóneas para el control y supervisión de esta actividad son ingeniería ambiental, de minas, geología o geólogo.
- Adecuación y recuperación de sitios de uso temporal: Esta actividad puede ser desarrolladas por profesionales en ingeniería ambiental, forestal, ecología o biología.
- Manejo de fauna y flora: Esta actividad puede desarrollarse por profesionales en ingeniería forestal, ecología o biología.
- Plan de gestión social: Para esta actividad se estima contar con profesionales en trabajo social, o comunicación o antropología.
- Capacitación de personal: Esta actividad puede desarrollarse por profesionales en trabajo social, o comunicación o antropología.
- Contratación de mano de obra no calificada: Las profesiones que se consideran idóneas para el desarrollo de esta actividad son trabajo social, o comunicación o antropología.
- Rescate arqueológico: esta actividad puede desarrollarse por profesionales en arqueología.
- Manejo de hundimientos: Esta actividad puede ser desarrolladas por profesionales en ingeniería de minas, geología o geólogo y/o geotecnia.





Conforme a lo anterior, en la evaluación técnica, se determinó que el Formato A aportado por las proponentes, cumple con los requisitos establecidos en la Resolución 143 de 2017, en los siguientes términos:

“(…)

Inversiones mínimas en exploración - Formato A

Acerca de información diligenciada por el proponente en el sistema de ANNAMINERIA, relacionada con las Inversiones Mínimas en Exploración, se hacen las siguientes observaciones:

-El programa mínimo exploratorio presentado por el proponente **cumple** con los valores mínimos exigidos por la Resolución 143 del 29 de marzo de 2017, por lo cual se considera **técnicamente aceptable**.

Condiciones de contratación

Área a contratar: 4315,424 Hectáreas

Número de Celdas: 3528

Municipios: GÓMEZ PLATA - ANTIOQUIA

Minerales: MINERALES DE ORO Y SUS CONCENTRADOS, MINERALES DE PLATINO (INCLUYE PLATINO, PALADIO, RUTENIO, RODIO, OSMIO) Y SUS CONCENTRADOS

Alínderación: LA CONTENIDA A CONTINUACION

CELDAS DEL AREA A CONTRATAR DE LA PROPUESTA KJ8-15223X

AREA: 4315,424 Hectáreas

N°	CELDA	N°	CELDA	N°	CELDA	N°	CELDA
1	18N02J13L22L	883	18N02J19A23R	1765	18N02J14M07M	2647	18N02J14P11D
2	18N02J13L22M	884	18N02J19A23B	1766	18N02J14M07P	2648	18N02J19G06Z
3	18N02J13Q07N	885	18N02J19A18W	1767	18N02J19A13A	2649	18N02J19G06P
4	18N02J13Q02U	886	18N02J19A13W	1768	18N02J19A08Q	2650	18N02J19C11P
5	18N02J13Q02E	887	18N02J14M18R	1769	18N02J19A03V	2651	18N02J19C11E
6	18N02J13Q08F	888	18N02J14M08W	1770	18N02J19A03Q	2652	18N02J19C01P
7	18N02J13Q03A	889	18N02J19I03C	1771	18N02J14M18A	2653	18N02J14P21E
8	18N02J13Q03R	890	18N02J19E23M	1772	18N02J14M13K	2654	18N02J14P16Z
9	18N02J13Q03G	891	18N02J19E03X	1773	18N02J14M13F	2655	18N02J14P16E
10	18N02J13Q03H	892	18N02J14M13H	1774	18N02J19I03B	2656	18N02J13L22W





11	18N02J13L23W	893	18N02J14M08M	1775	18N02J19E23G	2657	18N02J13L22C
12	18N02J13L23L	894	18N02J19I03N	1776	18N02J19E23B	2658	18N02J13Q02T
13	18N02J13L23M	895	18N02J19I03I	1777	18N02J19E18R	2659	18N02J13Q08H
14	18N02J13Q03I	896	18N02J19E13D	1778	18N02J19E08W	2660	18N02J13Q03S
15	18N02J13L23T	897	18N02J19A18N	1779	18N02J19A08L	2661	18N02J13Q03M
16	18N02J13Q03J	898	18N02J19A13D	1780	18N02J19A03W	2662	18N02J13L23G
17	18N02J13L23E	899	18N02J14M23T	1781	18N02J19A03G	2663	18N02J13L23C
18	18N02J13L24L	900	18N02J14M08Y	1782	18N02J19E08S	2664	18N02J13Q08N
19	18N02J13L24S	901	18N02J14M08T	1783	18N02J19E08C	2665	18N02J13Q09A
20	18N02J13L24M	902	18N02J19E08E	1784	18N02J19E03H	2666	18N02J13Q04K
21	18N02J13Q09N	903	18N02J19E03P	1785	18N02J19A13M	2667	18N02J13L24Q
22	18N02J13Q04D	904	18N02J19A23J	1786	18N02J19A13H	2668	18N02J13L24F
23	18N02J13Q04Z	905	18N02J19A18J	1787	18N02J19A03C	2669	18N02J13Q09G
24	18N02J13Q04P	906	18N02J19A13E	1788	18N02J14M23S	2670	18N02J13L24N
25	18N02J13L24E	907	18N02J14M23E	1789	18N02J14M13C	2671	18N02J13L24D
26	18N02J13L25L	908	18N02J14M18U	1790	18N02J14M08S	2672	18N02J13Q09J
27	18N02J13Q05S	909	18N02J14M13U	1791	18N02J19E23N	2673	18N02J13Q05A
28	18N02J13Q05I	910	18N02J14M13P	1792	18N02J19E13Y	2674	18N02J13L25G
29	18N02J13L25Y	911	18N02J19I04F	1793	18N02J19E13I	2675	18N02J13L25B
30	18N02J13Q10P	912	18N02J19E19V	1794	18N02J19E08Y	2676	18N02J13Q10C
31	18N02J13Q05E	913	18N02J19E19A	1795	18N02J19A18T	2677	18N02J13Q05Y
32	18N02J14M01B	914	18N02J19E14V	1796	18N02J19A18D	2678	18N02J13L25X
33	18N02J14M01M	915	18N02J19E14Q	1797	18N02J19A08Y	2679	18N02J14M01K
34	18N02J14M01C	916	18N02J19E09V	1798	18N02J19A08I	2680	18N02J14I21L
35	18N02J14M01T	917	18N02J19E04Q	1799	18N02J14M23Y	2681	18N02J14M01X
36	18N02J14M07F	918	18N02J19E04F	1800	18N02J14M18I	2682	18N02J14M01H
37	18N02J14M07A	919	18N02J19A19V	1801	18N02J14M13N	2683	18N02J14M06D
38	18N02J14M02V	920	18N02J19A19F	1802	18N02J14M08N	2684	18N02J14M01N
39	18N02J14M02A	921	18N02J19A14F	1803	18N02J14M03Y	2685	18N02J14I21P
40	18N02J14M02W	922	18N02J14M24A	1804	18N02J19E23P	2686	18N02J14M02F
41	18N02J14M02G	923	18N02J14M14K	1805	18N02J19E18P	2687	18N02J14I22F
42	18N02J14I22L	924	18N02J14M14A	1806	18N02J19E18J	2688	18N02J14I22A
43	18N02J14I22H	925	18N02J19I04L	1807	18N02J19E08Z	2689	18N02J14M02L
44	18N02J14I22C	926	18N02J19E24G	1808	18N02J19E08P	2690	18N02J14M02B
45	18N02J14M07N	927	18N02J19E19L	1809	18N02J19E03Z	2691	18N02J14I22B
46	18N02J14M07J	928	18N02J19E09R	1810	18N02J19A18Z	2692	18N02J14I22X
47	18N02J19A08K	929	18N02J19E09B	1811	18N02J19A18E	2693	18N02J14I22M





GOBERNACIÓN DE ANTIOQUIA



48	18N02J19A03A	930	18N02J19A24L	1812	18N02J19A03U	2694	18N02J14M02Z
49	18N02J14M18K	931	18N02J19A14W	1813	18N02J19A03J	2695	18N02J19A23V
50	18N02J14M18F	932	18N02J19A09L	1814	18N02J14M18E	2696	18N02J19A23F
51	18N02J14M13Q	933	18N02J19A04R	1815	18N02J19E24F	2697	18N02J19A18Q
52	18N02J14M08Q	934	18N02J14M19L	1816	18N02J19A24V	2698	18N02J19A18A
53	18N02J19E13L	935	18N02J14M14B	1817	18N02J14M24Q	2699	18N02J19A13F
54	18N02J19E08R	936	18N02J14M09R	1818	18N02J14M19A	2700	18N02J14M23Q
55	18N02J19A18L	937	18N02J14M09B	1819	18N02J14M09A	2701	18N02J14M18Q
56	18N02J14M08G	938	18N02J19I04H	1820	18N02J19E19G	2702	18N02J14M13A
57	18N02J19E23X	939	18N02J19E04H	1821	18N02J19A24W	2703	18N02J14M08A
58	18N02J19E03C	940	18N02J19E04C	1822	18N02J14M14W	2704	18N02J19E13G
59	18N02J19A18C	941	18N02J14M24C	1823	18N02J14M14R	2705	18N02J19A23G
60	18N02J19A13C	942	18N02J14M19S	1824	18N02J19E14X	2706	18N02J19A13R
61	18N02J19A03X	943	18N02J14M09X	1825	18N02J19E14M	2707	18N02J19A13G
62	18N02J14M23H	944	18N02J19E19D	1826	18N02J19E14C	2708	18N02J19A08W
63	18N02J14M18S	945	18N02J19E09T	1827	18N02J19E09C	2709	18N02J19A08R
64	18N02J14M18H	946	18N02J19E09I	1828	18N02J19A24X	2710	18N02J19A08G
65	18N02J14M18C	947	18N02J19A09Y	1829	18N02J19A24M	2711	18N02J19A03R
66	18N02J14M08X	948	18N02J19A04N	1830	18N02J19A19C	2712	18N02J14M23G
67	18N02J19E18Y	949	18N02J19A04I	1831	18N02J19A09S	2713	18N02J14M18B
68	18N02J19E18T	950	18N02J14M24Y	1832	18N02J19A04C	2714	18N02J14M13R
69	18N02J19E08T	951	18N02J14M24I	1833	18N02J14M24H	2715	18N02J14M13B
70	18N02J19E03T	952	18N02J14M19I	1834	18N02J14M19H	2716	18N02J14M08L
71	18N02J19A23N	953	18N02J14M04Y	1835	18N02J14M14S	2717	18N02J19E08X
72	18N02J14M08I	954	18N02J19I05K	1836	18N02J14M09C	2718	18N02J19A13X
73	18N02J19E23E	955	18N02J19I04J	1837	18N02J19E24N	2719	18N02J19A08M
74	18N02J19E18U	956	18N02J19E24J	1838	18N02J19E14T	2720	18N02J14M13X
75	18N02J19A23P	957	18N02J19E25A	1839	18N02J19E14N	2721	18N02J19I03D
76	18N02J19A18U	958	18N02J19E20K	1840	18N02J19A19T	2722	18N02J19E13N
77	18N02J19A13P	959	18N02J19E09U	1841	18N02J19A14D	2723	18N02J19A18Y
78	18N02J19A08J	960	18N02J19A25F	1842	18N02J19A09D	2724	18N02J19A13Y
79	18N02J19A08E	961	18N02J19A10K	1843	18N02J19I04P	2725	18N02J19A13N
80	18N02J14M23J	962	18N02J14M20A	1844	18N02J19E24Z	2726	18N02J19A13I
81	18N02J14M13E	963	18N02J14M05V	1845	18N02J19E25Q	2727	18N02J19A08T
82	18N02J14M08Z	964	18N02J19I05L	1846	18N02J19E19Z	2728	18N02J19A03T
83	18N02J14M08J	965	18N02J19I05G	1847	18N02J19E20V	2729	18N02J19A03N
84	18N02J19A14Q	966	18N02J19E15R	1848	18N02J19E10V	2730	18N02J19A03I





GOBERNACIÓN DE ANTIOQUIA



85	18N02J19A14A	967	18N02J19E10W	1849	18N02J19A24P	2731	18N02J19A03D
86	18N02J14M24K	968	18N02J19E10L	1850	18N02J19A20K	2732	18N02J14M23I
87	18N02J14M14V	969	18N02J19A25B	1851	18N02J19A14Z	2733	18N02J14M18Y
88	18N02J14M09F	970	18N02J19A20R	1852	18N02J19A14P	2734	18N02J14M18N
89	18N02J19E19R	971	18N02J19A10R	1853	18N02J19A14J	2735	18N02J14M13T
90	18N02J19E09G	972	18N02J19A05R	1854	18N02J19A10Q	2736	18N02J19I03J
91	18N02J19A09G	973	18N02J19A05L	1855	18N02J19A05Q	2737	18N02J19E23U
92	18N02J14M19R	974	18N02J14M15R	1856	18N02J14M14U	2738	18N02J19A23U
93	18N02J19E24X	975	18N02J14M15L	1857	18N02J14M14P	2739	18N02J19A13U
94	18N02J19E19H	976	18N02J14M15B	1858	18N02J14M10V	2740	18N02J14M18P
95	18N02J19E09H	977	18N02J14M10L	1859	18N02J14M10K	2741	18N02J14M13Z
96	18N02J19A19S	978	18N02J19I05H	1860	18N02J19I05B	2742	18N02J19E24Q
97	18N02J19A14S	979	18N02J19E25C	1861	18N02J19E20B	2743	18N02J19E24A
98	18N02J14M09M	980	18N02J19E05C	1862	18N02J19E15L	2744	18N02J19E19Q
99	18N02J19E14Y	981	18N02J19A25X	1863	18N02J19A15R	2745	18N02J19E04K
100	18N02J19E09D	982	18N02J19A20M	1864	18N02J19A15G	2746	18N02J19A19K
101	18N02J19E04N	983	18N02J19A15S	1865	18N02J19A10G	2747	18N02J19A09V
102	18N02J19A24D	984	18N02J19A10S	1866	18N02J19A05B	2748	18N02J19A09Q
103	18N02J19A19Y	985	18N02J19A10C	1867	18N02J14M20R	2749	18N02J19A04Q
104	18N02J19A19N	986	18N02J14M15M	1868	18N02J14M20L	2750	18N02J19E24R
105	18N02J19A14Y	987	18N02J19I05D	1869	18N02J14M20G	2751	18N02J19E14R
106	18N02J19A14I	988	18N02J19E20D	1870	18N02J14M20B	2752	18N02J19E14L
107	18N02J19A09T	989	18N02J19E15I	1871	18N02J14M05W	2753	18N02J19E09L
108	18N02J14M09D	990	18N02J19E05Y	1872	18N02J19E10C	2754	18N02J19E04W
109	18N02J19E25V	991	18N02J19A20I	1873	18N02J19E05M	2755	18N02J19E04R
110	18N02J19E14J	992	18N02J19A15T	1874	18N02J19A20C	2756	18N02J19E04B
111	18N02J19E10K	993	18N02J19A15D	1875	18N02J19A15X	2757	18N02J19A24B
112	18N02J19E10F	994	18N02J14M25I	1876	18N02J19A15M	2758	18N02J19A19R
113	18N02J19E04P	995	18N02J14M20D	1877	18N02J19A05X	2759	18N02J19A14R
114	18N02J19A24E	996	18N02J14M10Y	1878	18N02J14M25X	2760	18N02J19A14B
115	18N02J19A20V	997	18N02J19E25E	1879	18N02J14M20X	2761	18N02J19A04B
116	18N02J19A15Q	998	18N02J19E20U	1880	18N02J14M20S	2762	18N02J14M24L
117	18N02J19A04J	999	18N02J19E20P	1881	18N02J14M05X	2763	18N02J14M24G
118	18N02J19A05F	1000	18N02J19E10P	1882	18N02J19E10T	2764	18N02J14M19W
119	18N02J19A05A	1001	18N02J19E05Z	1883	18N02J19A25N	2765	18N02J19E19M
120	18N02J14M25Q	1002	18N02J19E05P	1884	18N02J19A15N	2766	18N02J19E14H
121	18N02J14M20V	1003	18N02J19A20J	1885	18N02J19A10D	2767	18N02J19A24C





122	18N02J14M19U	1004	18N02J19A15P	1886	18N02J19A05I	2768	18N02J14M19C
123	18N02J14M20K	1005	18N02J19A10E	1887	18N02J14M20Y	2769	18N02J14M04X
124	18N02J14M19J	1006	18N02J14M25J	1888	18N02J14M20T	2770	18N02J19I04I
125	18N02J14M15A	1007	18N02J14M10Z	1889	18N02J14M15T	2771	18N02J19E24I
126	18N02J14M10A	1008	18N02J19J01K	1890	18N02J19I05E	2772	18N02J19E24D
127	18N02J19E25R	1009	18N02J19F11F	1891	18N02J19E25Z	2773	18N02J19E14D
128	18N02J19E25G	1010	18N02J19F06V	1892	18N02J19E10E	2774	18N02J19E09N
129	18N02J19E15W	1011	18N02J19F01V	1893	18N02J14M25Z	2775	18N02J19E04T
130	18N02J19E05W	1012	18N02J19B16Q	1894	18N02J14M25U	2776	18N02J19A24I
131	18N02J19E05G	1013	18N02J19B06Q	1895	18N02J19F11K	2777	18N02J19A14N
132	18N02J19A25R	1014	18N02J19B01Q	1896	18N02J19F01K	2778	18N02J19A09I
133	18N02J19A20L	1015	18N02J14N21K	1897	18N02J14N21V	2779	18N02J19A04D
134	18N02J19A15W	1016	18N02J19F16R	1898	18N02J14N16V	2780	18N02J14M24N
135	18N02J19A05G	1017	18N02J19F11L	1899	18N02J14N16Q	2781	18N02J14M24D
136	18N02J14M25B	1018	18N02J19F06W	1900	18N02J14N16K	2782	18N02J14M19D
137	18N02J14M10W	1019	18N02J19F06L	1901	18N02J14N11V	2783	18N02J14M09N
138	18N02J14M10G	1020	18N02J19F01B	1902	18N02J14N06V	2784	18N02J19E25K
139	18N02J19I05C	1021	18N02J19B16L	1903	18N02J14N01V	2785	18N02J19E24E
140	18N02J19E25S	1022	18N02J19B16G	1904	18N02J19J01B	2786	18N02J19E20Q
141	18N02J19E20S	1023	18N02J14N16W	1905	18N02J19F11G	2787	18N02J19E20F
142	18N02J19E10S	1024	18N02J19J01M	1906	18N02J19F06B	2788	18N02J19E14Z
143	18N02J19A25H	1025	18N02J19F21S	1907	18N02J14N21R	2789	18N02J19E14U
144	18N02J14M20C	1026	18N02J19F21C	1908	18N02J14N16R	2790	18N02J19E15K
145	18N02J14M15X	1027	18N02J19F11M	1909	18N02J14N16L	2791	18N02J19E10Q
146	18N02J14M15H	1028	18N02J19F06S	1910	18N02J14N11L	2792	18N02J19E04U
147	18N02J14M10S	1029	18N02J19B21S	1911	18N02J14N06G	2793	18N02J19E05V
148	18N02J19E15Y	1030	18N02J19B11C	1912	18N02J19J01C	2794	18N02J19E04E
149	18N02J19E15N	1031	18N02J14N16H	1913	18N02J19F11C	2795	18N02J19A25V
150	18N02J19E10Y	1032	18N02J14N06X	1914	18N02J19F06X	2796	18N02J19A24U
151	18N02J19A25I	1033	18N02J19J01N	1915	18N02J19F01C	2797	18N02J19A19Z
152	18N02J19A20Y	1034	18N02J19F11N	1916	18N02J19B16C	2798	18N02J19A19U
153	18N02J19A20T	1035	18N02J19F06I	1917	18N02J19B11M	2799	18N02J19A19J
154	18N02J19A15Y	1036	18N02J19B21Y	1918	18N02J19B01X	2800	18N02J19A20F
155	18N02J14M10T	1037	18N02J19B21I	1919	18N02J14N11S	2801	18N02J19A19E
156	18N02J14M10I	1038	18N02J19B16I	1920	18N02J14N11M	2802	18N02J19A20A
157	18N02J19E25P	1039	18N02J19B06T	1921	18N02J14N06M	2803	18N02J19A15V
158	18N02J19E15U	1040	18N02J19B06N	1922	18N02J14N06H	2804	18N02J19A09Z





159	18N02J19E10J	1041	18N02J19B01I	1923	18N02J19J01D	2805	18N02J19A10V
160	18N02J19A25U	1042	18N02J19B01D	1924	18N02J19F16D	2806	18N02J19A09U
161	18N02J19A25P	1043	18N02J14N21N	1925	18N02J19F11T	2807	18N02J19A09E
162	18N02J19A25J	1044	18N02J14N06Y	1926	18N02J19F11I	2808	18N02J19A05V
163	18N02J19A15Z	1045	18N02J19F21U	1927	18N02J19F11D	2809	18N02J19A05K
164	18N02J19F21V	1046	18N02J19F16Z	1928	18N02J19B21D	2810	18N02J14M25V
165	18N02J19F16Q	1047	18N02J19F16J	1929	18N02J19B16N	2811	18N02J14M24U
166	18N02J19F16A	1048	18N02J19F16E	1930	18N02J19B01T	2812	18N02J14M25K
167	18N02J19B16K	1049	18N02J19F01U	1931	18N02J14N21Y	2813	18N02J14M24J
168	18N02J14N21A	1050	18N02J19B16Z	1932	18N02J14N21D	2814	18N02J14M19Z
169	18N02J14N11Q	1051	18N02J19B16J	1933	18N02J14N16Y	2815	18N02J14M15Q
170	18N02J19J01L	1052	18N02J14N16Z	1934	18N02J14N16D	2816	18N02J14M14J
171	18N02J19F21R	1053	18N02J14N16U	1935	18N02J14N06N	2817	18N02J14M09Z
172	18N02J19F11B	1054	18N02J14N16P	1936	18N02J19F11Z	2818	18N02J14M09U
173	18N02J19B06G	1055	18N02J14N16J	1937	18N02J19F11U	2819	18N02J14M10Q
174	18N02J14N11W	1056	18N02J14N11J	1938	18N02J19F11J	2820	18N02J14M04Z
175	18N02J19F16S	1057	18N02J14N11E	1939	18N02J19B21Z	2821	18N02J19E25W
176	18N02J19F06H	1058	18N02J19J02L	1940	18N02J19B16P	2822	18N02J19E15G
177	18N02J19F06C	1059	18N02J19J02A	1941	18N02J19B16E	2823	18N02J19E10R
178	18N02J19B16S	1060	18N02J19F12V	1942	18N02J19B11Z	2824	18N02J19A10L
179	18N02J19B16M	1061	18N02J19F12L	1943	18N02J19B06P	2825	18N02J14M25W
180	18N02J19B16H	1062	18N02J19F12G	1944	18N02J19B01Z	2826	18N02J14M10B
181	18N02J19B01C	1063	18N02J19F02R	1945	18N02J14N21U	2827	18N02J19E25M
182	18N02J14N21C	1064	18N02J19B22A	1946	18N02J14N06U	2828	18N02J19E20C
183	18N02J14N16X	1065	18N02J19B17F	1947	18N02J19F22Q	2829	18N02J19E15X
184	18N02J14N06S	1066	18N02J19B12Q	1948	18N02J19F22R	2830	18N02J19A20X
185	18N02J14N01X	1067	18N02J19B12G	1949	18N02J19F02G	2831	18N02J19A20S
186	18N02J19F16N	1068	18N02J19B02G	1950	18N02J19B17W	2832	18N02J19A20H
187	18N02J19F16I	1069	18N02J14N22K	1951	18N02J19B17Q	2833	18N02J19A10H
188	18N02J19F01I	1070	18N02J14N17R	1952	18N02J19B17K	2834	18N02J14M25C
189	18N02J19B16T	1071	18N02J14N12Q	1953	18N02J19B12A	2835	18N02J14M15S
190	18N02J19B11D	1072	18N02J14N12L	1954	18N02J19B07K	2836	18N02J14M10C
191	18N02J19B06I	1073	18N02J14N12G	1955	18N02J19B07L	2837	18N02J19E20Y
192	18N02J19B01Y	1074	18N02J14N07B	1956	18N02J19B07B	2838	18N02J19E05D
193	18N02J19J01E	1075	18N02J19F17M	1957	18N02J19B02Q	2839	18N02J19A10N
194	18N02J19F21Z	1076	18N02J19F12H	1958	18N02J14N17L	2840	18N02J19A05D
195	18N02J19F21P	1077	18N02J19B22X	1959	18N02J14N07V	2841	18N02J14M25T



196	18N02J19F21J	1078	18N02J19B22C	1960	18N02J14N07W	2842	18N02J14M25D
197	18N02J19F06U	1079	18N02J19B12X	1961	18N02J14N07R	2843	18N02J14M15Y
198	18N02J19B21P	1080	18N02J19B02X	1962	18N02J14N07A	2844	18N02J19E20Z
199	18N02J19B11U	1081	18N02J14N22M	1963	18N02J19J02H	2845	18N02J19E20E
200	18N02J19B01P	1082	18N02J14N17S	1964	18N02J19F12X	2846	18N02J19E05E
201	18N02J14N21Z	1083	18N02J14N07X	1965	18N02J19F07M	2847	18N02J19A20P
202	18N02J14N11U	1084	18N02J19F22D	1966	18N02J19F02S	2848	18N02J19A10J
203	18N02J14N06Z	1085	18N02J19F07Y	1967	18N02J19F02C	2849	18N02J19A05J
204	18N02J14N06J	1086	18N02J19F07I	1968	18N02J19B02M	2850	18N02J14M20Z
205	18N02J14N06E	1087	18N02J19F02D	1969	18N02J14N12X	2851	18N02J14M20J
206	18N02J19F22A	1088	18N02J19B22N	1970	18N02J19J02N	2852	18N02J14M15Z
207	18N02J19F22B	1089	18N02J19B17D	1971	18N02J19J02D	2853	18N02J14M15J
208	18N02J19F17W	1090	18N02J19B12Y	1972	18N02J19F02I	2854	18N02J19F21A
209	18N02J19F12Q	1091	18N02J19B12D	1973	18N02J19B07D	2855	18N02J19F16F
210	18N02J19F12R	1092	18N02J19B02I	1974	18N02J14N17T	2856	18N02J19F11Q
211	18N02J19F12B	1093	18N02J14N07D	1975	18N02J14N17D	2857	18N02J19F11A
212	18N02J19F07R	1094	18N02J19F07E	1976	18N02J14N12I	2858	18N02J19F01Q
213	18N02J19F07F	1095	18N02J19B12U	1977	18N02J14N07N	2859	18N02J19B21F
214	18N02J19F07G	1096	18N02J19B07J	1978	18N02J14N07I	2860	18N02J19B11Q
215	18N02J19F02W	1097	18N02J14N22J	1979	18N02J19J02P	2861	18N02J19B06A
216	18N02J19B22V	1098	18N02J14N22E	1980	18N02J19F22Z	2862	18N02J19B01K
217	18N02J19B22K	1099	18N02J14N17E	1981	18N02J19F22P	2863	18N02J14N16F
218	18N02J19B22L	1100	18N02J14N07U	1982	18N02J19B17Z	2864	18N02J14N06K
219	18N02J19B22F	1101	18N02J14N07J	1983	18N02J19B17J	2865	18N02J14N06F
220	18N02J19B17R	1102	18N02J19F18F	1984	18N02J19B12P	2866	18N02J19F16W
221	18N02J19B17L	1103	18N02J19B23F	1985	18N02J19B07E	2867	18N02J19F11W
222	18N02J19B12V	1104	18N02J19B08A	1986	18N02J19B02P	2868	18N02J19F11R
223	18N02J19B07G	1105	18N02J14N23V	1987	18N02J14N12U	2869	18N02J19F06G
224	18N02J19B02V	1106	18N02J14N23A	1988	18N02J14N07Z	2870	18N02J19F01L
225	18N02J14N22Q	1107	18N02J14N18Q	1989	18N02J19F18Q	2871	18N02J19B21B
226	18N02J14N17W	1108	18N02J14N13Q	1990	18N02J19F08A	2872	18N02J19B11W
227	18N02J14N17F	1109	18N02J14N08K	1991	18N02J19F03Q	2873	18N02J19B01W
228	18N02J14N17G	1110	18N02J14N03V	1992	18N02J19B18V	2874	18N02J14N11R
229	18N02J14N17B	1111	18N02J19J03B	1993	18N02J19B18Q	2875	18N02J14N11G
230	18N02J14N07K	1112	18N02J19F23G	1994	18N02J19B13V	2876	18N02J19F16M
231	18N02J19F22S	1113	18N02J19F18G	1995	18N02J19B13K	2877	18N02J19F06M
232	18N02J19F07X	1114	18N02J19F13R	1996	18N02J19B08F	2878	18N02J19F01S





GOBERNACIÓN DE ANTIOQUIA



233	18N02J19F07C	1115	18N02J19F13G	1997	18N02J19B03Q	2879	18N02J19F01M
234	18N02J19B17C	1116	18N02J19F13B	1998	18N02J14N23F	2880	18N02J19B11H
235	18N02J19B12S	1117	18N02J19F08W	1999	18N02J14N18V	2881	18N02J19J01I
236	18N02J19B07S	1118	18N02J19F08L	2000	18N02J14N18F	2882	18N02J19F21N
237	18N02J14N22S	1119	18N02J19B18G	2001	18N02J14N13V	2883	18N02J19F16Y
238	18N02J14N17X	1120	18N02J19B08R	2002	18N02J14N13K	2884	18N02J19F06Y
239	18N02J14N07S	1121	18N02J19B08G	2003	18N02J14N08Q	2885	18N02J19F06N
240	18N02J19F22T	1122	18N02J19B03G	2004	18N02J19J03L	2886	18N02J19F01Y
241	18N02J19B22T	1123	18N02J19F23S	2005	18N02J19J03G	2887	18N02J19B16D
242	18N02J19B22D	1124	18N02J19F18H	2006	18N02J19F23B	2888	18N02J19B11I
243	18N02J19B07N	1125	18N02J19F08M	2007	18N02J19F18R	2889	18N02J14N16N
244	18N02J19B07I	1126	18N02J19B23X	2008	18N02J19F08R	2890	18N02J14N11I
245	18N02J14N22T	1127	18N02J19B23M	2009	18N02J19B13G	2891	18N02J14N06D
246	18N02J14N07T	1128	18N02J19B08H	2010	18N02J19B08L	2892	18N02J19J01J
247	18N02J14N02Y	1129	18N02J19B03X	2011	18N02J19B03L	2893	18N02J19F21E
248	18N02J19F22E	1130	18N02J19B03S	2012	18N02J14N18L	2894	18N02J19F06Z
249	18N02J19F17Z	1131	18N02J19B03M	2013	18N02J14N18G	2895	18N02J19F01J
250	18N02J19F12U	1132	18N02J14N13X	2014	18N02J14N13G	2896	18N02J19B21U
251	18N02J19F07J	1133	18N02J19J03N	2015	18N02J14N08L	2897	18N02J19B21J
252	18N02J19B22Z	1134	18N02J19F08T	2016	18N02J19F23C	2898	18N02J19B16U
253	18N02J19B07U	1135	18N02J19B23T	2017	18N02J19F13H	2899	18N02J19B01E
254	18N02J14N22Z	1136	18N02J19B23N	2018	18N02J19F13C	2900	18N02J14N21J
255	18N02J14N22P	1137	18N02J19B08I	2019	18N02J19F03S	2901	18N02J14N16E
256	18N02J19F23A	1138	18N02J14N23I	2020	18N02J19F03M	2902	18N02J19F22F
257	18N02J19F18K	1139	18N02J14N18Y	2021	18N02J14N23M	2903	18N02J19F07B
258	18N02J19F03A	1140	18N02J19F23U	2022	18N02J14N23C	2904	18N02J19F02V
259	18N02J19B18F	1141	18N02J19F08P	2023	18N02J14N18H	2905	18N02J19F02F
260	18N02J19B18A	1142	18N02J19F03Z	2024	18N02J14N08H	2906	18N02J19B22R
261	18N02J19B03A	1143	18N02J19F03J	2025	18N02J14N03X	2907	18N02J19B22G
262	18N02J14N08A	1144	18N02J19B18Z	2026	18N02J19F18I	2908	18N02J19B22B
263	18N02J19F13W	1145	18N02J19B13U	2027	18N02J19F08Y	2909	18N02J19B12B
264	18N02J19F13L	1146	18N02J14N23J	2028	18N02J19B13T	2910	18N02J19B07V
265	18N02J19F03R	1147	18N02J14N18J	2029	18N02J14N18T	2911	18N02J19B02A
266	18N02J19B23W	1148	18N02J14N08U	2030	18N02J14N13Y	2912	18N02J14N22V
267	18N02J19B13B	1149	18N02J19F19V	2031	18N02J19J03J	2913	18N02J14N22L
268	18N02J19B08W	1150	18N02J19F09F	2032	18N02J19F23P	2914	18N02J14N12R
269	18N02J14N03W	1151	18N02J19F04F	2033	18N02J19B13E	2915	18N02J19F22C





270	18N02J19F18S	1152	18N02J19F04A	2034	18N02J19B08E	2916	18N02J19B12H
271	18N02J19F03X	1153	18N02J19B19K	2035	18N02J19B03P	2917	18N02J19B07H
272	18N02J19B23H	1154	18N02J19B14Q	2036	18N02J14N23E	2918	18N02J19B02C
273	18N02J19B23C	1155	18N02J19B14F	2037	18N02J14N08Z	2919	18N02J14N22X
274	18N02J19B03C	1156	18N02J19B09V	2038	18N02J14N08J	2920	18N02J14N22H
275	18N02J14N08X	1157	18N02J19B09Q	2039	18N02J19F09Q	2921	18N02J14N17C
276	18N02J19J03I	1158	18N02J19B04K	2040	18N02J19F09K	2922	18N02J14N07H
277	18N02J19F18T	1159	18N02J19B04F	2041	18N02J19F04K	2923	18N02J14N02X
278	18N02J19F08I	1160	18N02J14N14V	2042	18N02J19B24F	2924	18N02J19J02I
279	18N02J19F03N	1161	18N02J14N09A	2043	18N02J19B19Q	2925	18N02J19F22Y
280	18N02J19F03D	1162	18N02J19J04M	2044	18N02J19B04A	2926	18N02J19F17I
281	18N02J19B18T	1163	18N02J19F19H	2045	18N02J14N19V	2927	18N02J19F17D
282	18N02J19B13D	1164	18N02J19F19B	2046	18N02J14N14Q	2928	18N02J19F12T
283	18N02J14N23Y	1165	18N02J19F14H	2047	18N02J14N14F	2929	18N02J19F02N
284	18N02J14N23N	1166	18N02J19F14B	2048	18N02J19J04B	2930	18N02J19B12N
285	18N02J14N08N	1167	18N02J19F04L	2049	18N02J19F24W	2931	18N02J14N22N
286	18N02J14N03Y	1168	18N02J19F04M	2050	18N02J19F24C	2932	18N02J14N22I
287	18N02J19J03P	1169	18N02J19F04G	2051	18N02J19F19R	2933	18N02J14N22D
288	18N02J19F23E	1170	18N02J19F04B	2052	18N02J19F14W	2934	18N02J19J02J
289	18N02J19F18J	1171	18N02J19B24M	2053	18N02J19F14M	2935	18N02J19J02E
290	18N02J19F03U	1172	18N02J19B14L	2054	18N02J19F14C	2936	18N02J19F17U
291	18N02J19F03E	1173	18N02J19B09X	2055	18N02J19F09W	2937	18N02J19F17P
292	18N02J19B23Z	1174	18N02J19B09M	2056	18N02J19F04H	2938	18N02J19F17J
293	18N02J19B18J	1175	18N02J14N24B	2057	18N02J19B24S	2939	18N02J19F17E
294	18N02J19B18E	1176	18N02J14N19B	2058	18N02J19B09C	2940	18N02J19F12J
295	18N02J19B13P	1177	18N02J14N09S	2059	18N02J19B04G	2941	18N02J19F02U
296	18N02J19B13J	1178	18N02J14N09L	2060	18N02J14N24X	2942	18N02J19B02U
297	18N02J19B08Z	1179	18N02J19J04D	2061	18N02J14N24L	2943	18N02J19F23Q
298	18N02J19B08J	1180	18N02J19F24Y	2062	18N02J14N24G	2944	18N02J19F03K
299	18N02J19B03Z	1181	18N02J19F24N	2063	18N02J14N19L	2945	18N02J19F03F
300	18N02J14N23P	1182	18N02J19F09Y	2064	18N02J14N19C	2946	18N02J19B03V
301	18N02J14N18Z	1183	18N02J19F09I	2065	18N02J14N14S	2947	18N02J19B03K
302	18N02J14N13J	1184	18N02J19F04D	2066	18N02J14N09H	2948	18N02J14N13F
303	18N02J19F24A	1185	18N02J19B24N	2067	18N02J14N09B	2949	18N02J14N13A
304	18N02J19F19K	1186	18N02J19B04T	2068	18N02J19J04N	2950	18N02J19F23W
305	18N02J19F19A	1187	18N02J14N24N	2069	18N02J19F14T	2951	18N02J19F23L
306	18N02J19B24V	1188	18N02J14N14T	2070	18N02J19F14I	2952	18N02J19F18B





307	18N02J19B24K	1189	18N02J19F14P	2071	18N02J19F14D	2953	18N02J19F08G
308	18N02J19B19V	1190	18N02J19F14E	2072	18N02J19B24I	2954	18N02J19F03W
309	18N02J19B19A	1191	18N02J19F09P	2073	18N02J19B19N	2955	18N02J19B18W
310	18N02J19B09K	1192	18N02J19B19U	2074	18N02J19B19D	2956	18N02J19B18R
311	18N02J14N19F	1193	18N02J19B19J	2075	18N02J19B14Y	2957	18N02J19B03B
312	18N02J19F24R	1194	18N02J19B19E	2076	18N02J19B14T	2958	18N02J19F18X
313	18N02J19F24S	1195	18N02J19B14J	2077	18N02J19B14D	2959	18N02J14N13H
314	18N02J19F24H	1196	18N02J19B09E	2078	18N02J19B04N	2960	18N02J19F23Y
315	18N02J19F19L	1197	18N02J14N19Z	2079	18N02J19F19E	2961	18N02J19F18D
316	18N02J19F14S	1198	18N02J14N19E	2080	18N02J19F14U	2962	18N02J19F13Y
317	18N02J19B24G	1199	18N02J14N14J	2081	18N02J19F09E	2963	18N02J19F03I
318	18N02J19B24B	1200	18N02J14N14E	2082	18N02J19B09J	2964	18N02J19B08D
319	18N02J19B24C	1201	18N02J19F05Q	2083	18N02J19B04U	2965	18N02J19B03Y
320	18N02J19B19L	1202	18N02J19B15Q	2084	18N02J14N19J	2966	18N02J14N23T
321	18N02J19B14W	1203	18N02J19B10A	2085	18N02J14N09U	2967	18N02J14N13D
322	18N02J19B09S	1204	18N02J14N25V	2086	18N02J14N09J	2968	18N02J19F18Z
323	18N02J19B04B	1205	18N02J14N25F	2087	18N02J14N09E	2969	18N02J19F18P
324	18N02J14N24H	1206	18N02J14N20V	2088	18N02J19F20A	2970	18N02J19B18U
325	18N02J14N24C	1207	18N02J14N15Q	2089	18N02J19F05K	2971	18N02J14N23U
326	18N02J14N14L	1208	18N02J14N15F	2090	18N02J19B25V	2972	18N02J14N18U
327	18N02J14N09R	1209	18N02J14N15A	2091	18N02J19B10V	2973	18N02J14N18P
328	18N02J19F24T	1210	18N02J14N10A	2092	18N02J14N20Q	2974	18N02J14N18E
329	18N02J19F24I	1211	18N02J19F10R	2093	18N02J14N10Q	2975	18N02J14N13E
330	18N02J19F14N	1212	18N02J19F05L	2094	18N02J19B25G	2976	18N02J14N08E
331	18N02J19F04T	1213	18N02J19B20L	2095	18N02J19B20R	2977	18N02J19J04F
332	18N02J19F04N	1214	18N02J19B15B	2096	18N02J19B15W	2978	18N02J19F14A
333	18N02J19F04I	1215	18N02J14N20W	2097	18N02J19B15G	2979	18N02J19F09A
334	18N02J19B19I	1216	18N02J14N20L	2098	18N02J19B10W	2980	18N02J19F04V
335	18N02J19B09D	1217	18N02J14N20B	2099	18N02J19B10L	2981	18N02J19B24A
336	18N02J14N24T	1218	18N02J14N10G	2100	18N02J19B10B	2982	18N02J19B09F
337	18N02J14N24I	1219	18N02J14N05W	2101	18N02J14N25W	2983	18N02J14N24Q
338	18N02J14N19D	1220	18N02J19B20H	2102	18N02J14N15L	2984	18N02J14N19Q
339	18N02J14N14N	1221	18N02J19B15S	2103	18N02J14N10L	2985	18N02J14N09Q
340	18N02J14N09Y	1222	18N02J14N25S	2104	18N02J14N10B	2986	18N02J14N09F
341	18N02J19F14Z	1223	18N02J14N25C	2105	18N02J19B25C	2987	18N02J19F24G
342	18N02J19F09J	1224	18N02J14N15S	2106	18N02J19B10H	2988	18N02J19F24B
343	18N02J19F04P	1225	18N02J19F15D	2107	18N02J19B05X	2989	18N02J19F19X





GOBERNACIÓN DE ANTIOQUIA



344	18N02J19F04J	1226	18N02J19F10D	2108	18N02J19B05S	2990	18N02J19F14R
345	18N02J19F04E	1227	18N02J19B25Y	2109	18N02J14N25M	2991	18N02J19F14G
346	18N02J19B24U	1228	18N02J19B25T	2110	18N02J14N20X	2992	18N02J19F09S
347	18N02J19B09P	1229	18N02J19B20I	2111	18N02J14N15C	2993	18N02J19B24R
348	18N02J19B04J	1230	18N02J19B15T	2112	18N02J19F10T	2994	18N02J19B19W
349	18N02J19F10V	1231	18N02J19B05Y	2113	18N02J19F05Y	2995	18N02J19B19X
350	18N02J19F10K	1232	18N02J19B05N	2114	18N02J19F05N	2996	18N02J19B19M
351	18N02J19F05F	1233	18N02J14N20N	2115	18N02J19F05I	2997	18N02J19B04R
352	18N02J19B25K	1234	18N02J14N15I	2116	18N02J19B15N	2998	18N02J14N19X
353	18N02J19B20V	1235	18N02J14N10Y	2117	18N02J19B15I	2999	18N02J14N19M
354	18N02J19B15A	1236	18N02J14N05Y	2118	18N02J19B10N	3000	18N02J14N19G
355	18N02J19B05F	1237	18N02J19F05P	2119	18N02J19B10D	3001	18N02J14N14R
356	18N02J14N25A	1238	18N02J19B20U	2120	18N02J14N25Y	3002	18N02J14N14H
357	18N02J14N10F	1239	18N02J19B20J	2121	18N02J14N25I	3003	18N02J14N14C
358	18N02J19F05R	1240	18N02J19B20E	2122	18N02J14N15T	3004	18N02J19F24D
359	18N02J14N25L	1241	18N02J19B05Z	2123	18N02J14N10D	3005	18N02J19F14Y
360	18N02J14N20G	1242	18N02J19B05E	2124	18N02J19B25U	3006	18N02J19F04Y
361	18N02J14N15G	1243	18N02J14N25Z	2125	18N02J19B20P	3007	18N02J19B24Y
362	18N02J19F15X	1244	18N02J14N25E	2126	18N02J19B15P	3008	18N02J19B24T
363	18N02J19F10H	1245	18N02J14N20Z	2127	18N02J19B10Z	3009	18N02J19B19T
364	18N02J19B25S	1246	18N02J19G01F	2128	18N02J14N25U	3010	18N02J14N24D
365	18N02J19B05M	1247	18N02J19G01A	2129	18N02J14N10P	3011	18N02J14N19Y
366	18N02J19B05H	1248	18N02J19C06V	2130	18N02J19G16A	3012	18N02J19F14J
367	18N02J14N20S	1249	18N02J14P21V	2131	18N02J19G11A	3013	18N02J19F04Z
368	18N02J14N20H	1250	18N02J14P21Q	2132	18N02J19G06F	3014	18N02J19B19P
369	18N02J14N20C	1251	18N02J14P21K	2133	18N02J19C16K	3015	18N02J19B14Z
370	18N02J14N10S	1252	18N02J19G06B	2134	18N02J19C11Q	3016	18N02J19B14E
371	18N02J14N10C	1253	18N02J19G01G	2135	18N02J19C01V	3017	18N02J14N19U
372	18N02J19F20D	1254	18N02J19C21G	2136	18N02J19C01F	3018	18N02J19F10A
373	18N02J19F15N	1255	18N02J19C16L	2137	18N02J19C01A	3019	18N02J19B05Q
374	18N02J19F10N	1256	18N02J19C11W	2138	18N02J14P16V	3020	18N02J19B05A
375	18N02J19F05T	1257	18N02J19C11G	2139	18N02J14P11Q	3021	18N02J14N15K
376	18N02J19F05D	1258	18N02J14P21R	2140	18N02J14P06V	3022	18N02J14N10V
377	18N02J19B10T	1259	18N02J14P06R	2141	18N02J14P06A	3023	18N02J19F20B
378	18N02J14N25T	1260	18N02J14P06G	2142	18N02J19G01B	3024	18N02J19F10B
379	18N02J14N15Y	1261	18N02J19G11N	2143	18N02J19C21W	3025	18N02J19B20B
380	18N02J19F05Z	1262	18N02J19G06T	2144	18N02J19C21L	3026	18N02J19B05G





381	18N02J19F05E	1263	18N02J19G06C	2145	18N02J19C16R	3027	18N02J14N25B
382	18N02J14N10J	1264	18N02J19C21H	2146	18N02J19C06R	3028	18N02J14N15B
383	18N02J19C21F	1265	18N02J19C21I	2147	18N02J14P16R	3029	18N02J19F15C
384	18N02J19C11A	1266	18N02J19C16H	2148	18N02J19G11T	3030	18N02J19F10C
385	18N02J14P11F	1267	18N02J19C16D	2149	18N02J19G11C	3031	18N02J19F05X
386	18N02J14P06K	1268	18N02J19C11N	2150	18N02J19G11D	3032	18N02J19F05S
387	18N02J19G11L	1269	18N02J19C06H	2151	18N02J19G06S	3033	18N02J19B25M
388	18N02J19G01W	1270	18N02J19C06I	2152	18N02J19G06N	3034	18N02J19B25H
389	18N02J19C16B	1271	18N02J19C06D	2153	18N02J19G01S	3035	18N02J19B10S
390	18N02J19C01B	1272	18N02J19C01C	2154	18N02J19G01I	3036	18N02J19B10M
391	18N02J14P06W	1273	18N02J14P21X	2155	18N02J19C21Y	3037	18N02J14N10X
392	18N02J19G16D	1274	18N02J14P21S	2156	18N02J19C21D	3038	18N02J19F15T
393	18N02J19G06Y	1275	18N02J14P21D	2157	18N02J19C16N	3039	18N02J19B25N
394	18N02J19G06M	1276	18N02J14P16D	2158	18N02J19C16I	3040	18N02J19B20N
395	18N02J19G01X	1277	18N02J14P11T	2159	18N02J19C11X	3041	18N02J19B20D
396	18N02J19C21S	1278	18N02J14P06X	2160	18N02J19C06N	3042	18N02J19B15Y
397	18N02J19C16T	1279	18N02J19G16E	2161	18N02J19C06C	3043	18N02J14N25N
398	18N02J19C11Y	1280	18N02J19C11U	2162	18N02J19C01H	3044	18N02J14N20Y
399	18N02J19C01S	1281	18N02J19C11J	2163	18N02J14P21N	3045	18N02J19B25E
400	18N02J19C01T	1282	18N02J19C06P	2164	18N02J14P16T	3046	18N02J19B15E
401	18N02J19C01M	1283	18N02J14P21Z	2165	18N02J14P11H	3047	18N02J19B10P
402	18N02J14P21C	1284	18N02J14P21U	2166	18N02J14P06I	3048	18N02J19B10J
403	18N02J14P16H	1285	18N02J14P21P	2167	18N02J19G11Z	3049	18N02J19B10E
404	18N02J14P16C	1286	18N02J14P06U	2168	18N02J19G06J	3050	18N02J19B05J
405	18N02J14P11N	1287	18N02J14P06J	2169	18N02J19G01P	3051	18N02J14N20P
406	18N02J14P06S	1288	18N02J13L22R	2170	18N02J19C16Z	3052	18N02J14N15E
407	18N02J14P06T	1289	18N02J13Q07D	2171	18N02J19C16U	3053	18N02J19G11F
408	18N02J14P06C	1290	18N02J13L22N	2172	18N02J19C06Z	3054	18N02J19G06A
409	18N02J14P01X	1291	18N02J13Q07J	2173	18N02J19C06U	3055	18N02J19G01Q
410	18N02J19G11P	1292	18N02J13Q02P	2174	18N02J19C06J	3056	18N02J19G01K
411	18N02J19G11E	1293	18N02J13L22U	2175	18N02J19C01Z	3057	18N02J19C16V
412	18N02J19G06U	1294	18N02J13Q03K	2176	18N02J19C01J	3058	18N02J19C16Q
413	18N02J19G01J	1295	18N02J13Q08G	2177	18N02J14P16U	3059	18N02J19C06Q
414	18N02J19C21U	1296	18N02J13Q08C	2178	18N02J14P16P	3060	18N02J19C06K
415	18N02J19C16E	1297	18N02J13Q03X	2179	18N02J13Q07M	3061	18N02J19C06F
416	18N02J13Q07H	1298	18N02J13L23B	2180	18N02J13L22X	3062	18N02J14P21F
417	18N02J13Q02N	1299	18N02J13Q03Z	2181	18N02J13Q02Y	3063	18N02J14P21A





GOBERNACIÓN DE ANTIOQUIA



UNIDOS

418	18N02J13Q02D	1300	18N02J13L24V	2182	18N02J13L23K	3064	18N02J14P16K
419	18N02J13L22T	1301	18N02J13Q09L	2183	18N02J13L23A	3065	18N02J14P16A
420	18N02J13Q02Z	1302	18N02J13Q09B	2184	18N02J13Q03W	3066	18N02J14P11A
421	18N02J13Q08K	1303	18N02J13Q04W	2185	18N02J13Q03B	3067	18N02J19G06G
422	18N02J13L23F	1304	18N02J13Q04R	2186	18N02J13L23R	3068	18N02J19C06L
423	18N02J13Q08M	1305	18N02J13Q04L	2187	18N02J13Q08I	3069	18N02J19C06B
424	18N02J13L23S	1306	18N02J13Q04G	2188	18N02J13L23N	3070	18N02J14P21W
425	18N02J13Q08D	1307	18N02J13L24W	2189	18N02J13L23I	3071	18N02J14P21B
426	18N02J13Q08J	1308	18N02J13L24B	2190	18N02J13Q08E	3072	18N02J14P16W
427	18N02J13Q04F	1309	18N02J13Q09C	2191	18N02J13Q03P	3073	18N02J14P11G
428	18N02J13Q09M	1310	18N02J13Q09I	2192	18N02J13Q03E	3074	18N02J19G11Y
429	18N02J13Q04Y	1311	18N02J13Q04T	2193	18N02J13L23Z	3075	18N02J19G06I
430	18N02J13Q04I	1312	18N02J13Q09P	2194	18N02J13L24K	3076	18N02J19G01C
431	18N02J13L24Z	1313	18N02J13Q04J	2195	18N02J13L24A	3077	18N02J19G01D
432	18N02J13Q10A	1314	18N02J13Q10F	2196	18N02J13Q09H	3078	18N02J19C21N
433	18N02J13Q05K	1315	18N02J13Q05R	2197	18N02J13Q04X	3079	18N02J19C21C
434	18N02J13Q10B	1316	18N02J13L25W	2198	18N02J13Q04M	3080	18N02J19C11D
435	18N02J13Q05W	1317	18N02J13Q10I	2199	18N02J13Q04H	3081	18N02J19C01Y
436	18N02J13Q05C	1318	18N02J13L25T	2200	18N02J13Q09E	3082	18N02J19C01N
437	18N02J13L25N	1319	18N02J13L25I	2201	18N02J13L24J	3083	18N02J19C01D
438	18N02J13Q05U	1320	18N02J13L25D	2202	18N02J13L25F	3084	18N02J14P21Y
439	18N02J14M01V	1321	18N02J13Q10E	2203	18N02J13Q10M	3085	18N02J14P21T
440	18N02J14I21K	1322	18N02J13L25J	2204	18N02J13L25S	3086	18N02J14P16Y
441	18N02J14I21F	1323	18N02J13L25E	2205	18N02J13L25H	3087	18N02J14P06M
442	18N02J14M06G	1324	18N02J14M06F	2206	18N02J13Q05J	3088	18N02J14P06D
443	18N02J14M06H	1325	18N02J14M06A	2207	18N02J14M01Q	3089	18N02J19G06E
444	18N02J14I21S	1326	18N02J14M01A	2208	18N02J14I21R	3090	18N02J19C21P
445	18N02J14M01Y	1327	18N02J14I21Q	2209	18N02J14M01S	3091	18N02J19C16P
446	18N02J14I21N	1328	18N02J14M01R	2210	18N02J14I21M	3092	18N02J19C16J
447	18N02J14M06E	1329	18N02J14M01L	2211	18N02J14I21C	3093	18N02J14P21J
448	18N02J14M01U	1330	18N02J14M01G	2212	18N02J14M01D	3094	18N02J14P16J
449	18N02J14I22R	1331	18N02J14I21H	2213	18N02J14I21T	3095	18N02J14P11Z
450	18N02J14M07E	1332	18N02J14M06N	2214	18N02J14I21I	3096	18N02J14P11E
451	18N02J19A08V	1333	18N02J14M06P	2215	18N02J14M01Z	3097	18N02J14P06Z
452	18N02J14M13V	1334	18N02J14M06J	2216	18N02J14M01P	3098	18N02J14P06P
453	18N02J14M08F	1335	18N02J14I21E	2217	18N02J14I21U	3099	18N02J13Q07L
454	18N02J19I03G	1336	18N02J14M02K	2218	18N02J14M07K	3100	18N02J13Q07G





455	18N02J19E23W	1337	18N02J14I22V	2219	18N02J14M02Q	3101	18N02J13Q07B
456	18N02J19E23L	1338	18N02J14M07L	2220	18N02J14I22Q	3102	18N02J13Q07I
457	18N02J19E18B	1339	18N02J14M07G	2221	18N02J14I22G	3103	18N02J13L22Y
458	18N02J19E08L	1340	18N02J14M02C	2222	18N02J14M02X	3104	18N02J13Q02J
459	18N02J19E08G	1341	18N02J14M07I	2223	18N02J14M02M	3105	18N02J13L22Z
460	18N02J19E03L	1342	18N02J19A23K	2224	18N02J14M02H	3106	18N02J13L22E
461	18N02J19A18G	1343	18N02J19A23A	2225	18N02J14I22S	3107	18N02J13Q08A
462	18N02J19A18B	1344	18N02J19I03L	2226	18N02J19A18V	3108	18N02J13Q03V
463	18N02J14M23B	1345	18N02J19E13W	2227	18N02J19A13V	3109	18N02J13Q03Q
464	18N02J14M13W	1346	18N02J19E03B	2228	18N02J19A13K	3110	18N02J13Q03F
465	18N02J19E18M	1347	18N02J19A23L	2229	18N02J19A08A	3111	18N02J13Q08B
466	18N02J19E18H	1348	18N02J19A18R	2230	18N02J14M23K	3112	18N02J13Q03L
467	18N02J19E13S	1349	18N02J19A08B	2231	18N02J14M18V	3113	18N02J13L23Y
468	18N02J19E13M	1350	18N02J19A03B	2232	18N02J19E23R	3114	18N02J13L23D
469	18N02J19E08H	1351	18N02J14M23W	2233	18N02J19E18L	3115	18N02J13L23U
470	18N02J19A23C	1352	18N02J14M23L	2234	18N02J19E13B	3116	18N02J13L23J
471	18N02J19A03H	1353	18N02J14M08B	2235	18N02J19E03R	3117	18N02J13Q09K
472	18N02J14M08C	1354	18N02J19E18C	2236	18N02J19A13B	3118	18N02J13Q09F
473	18N02J19E18N	1355	18N02J19E13C	2237	18N02J14M23R	3119	18N02J13Q04Q
474	18N02J19E13T	1356	18N02J19A23M	2238	18N02J14M18L	3120	18N02J13Q04A
475	18N02J19E03I	1357	18N02J19A18S	2239	18N02J14M13L	3121	18N02J13Q04S
476	18N02J19A23D	1358	18N02J19A08H	2240	18N02J14M13G	3122	18N02J13Q04E
477	18N02J14M23D	1359	18N02J14M13M	2241	18N02J14M08R	3123	18N02J13L24P
478	18N02J19I03E	1360	18N02J19E23Y	2242	18N02J14M03W	3124	18N02J13Q05V
479	18N02J19E23J	1361	18N02J19E23D	2243	18N02J19E23H	3125	18N02J13Q05Q
480	18N02J19E18Z	1362	18N02J19E08N	2244	18N02J19E23C	3126	18N02J13Q05F
481	18N02J19E13Z	1363	18N02J19A23Y	2245	18N02J19E18X	3127	18N02J13L25Q
482	18N02J19E13U	1364	18N02J19A23T	2246	18N02J19E13H	3128	18N02J13Q05L
483	18N02J19E08J	1365	18N02J19A13T	2247	18N02J19E08M	3129	18N02J13Q05G
484	18N02J19E03U	1366	18N02J19A08D	2248	18N02J19E03S	3130	18N02J13Q10N
485	18N02J19E03E	1367	18N02J19A03Y	2249	18N02J19E03M	3131	18N02J13Q05D
486	18N02J19A23Z	1368	18N02J14M13Y	2250	18N02J19A13S	3132	18N02J13L25M
487	18N02J19A13Z	1369	18N02J14M08D	2251	18N02J19A03S	3133	18N02J13Q05Z
488	18N02J19A08Z	1370	18N02J19E03J	2252	18N02J14M23X	3134	18N02J13L25Z
489	18N02J19A08P	1371	18N02J19A08U	2253	18N02J14M23C	3135	18N02J14M06K
490	18N02J19A03P	1372	18N02J14M18Z	2254	18N02J14M08H	3136	18N02J14I21A
491	18N02J19A03E	1373	18N02J14M18J	2255	18N02J19E23T	3137	18N02J14M06L





492	18N02J14M23Z	1374	18N02J19E24V	2256	18N02J19E23I	3138	18N02J14M06B
493	18N02J14M23P	1375	18N02J19E19F	2257	18N02J19E18D	3139	18N02J14M01W
494	18N02J14M08E	1376	18N02J19E09K	2258	18N02J19E03Y	3140	18N02J14I21G
495	18N02J14M03Z	1377	18N02J19E09F	2259	18N02J19E03N	3141	18N02J14M06M
496	18N02J19I04K	1378	18N02J19A24Q	2260	18N02J19E03D	3142	18N02J14I21X
497	18N02J19E19K	1379	18N02J19A24A	2261	18N02J19A18I	3143	18N02J14M06I
498	18N02J19E14K	1380	18N02J19A14V	2262	18N02J14M23N	3144	18N02J14I21D
499	18N02J19E14F	1381	18N02J19A14K	2263	18N02J14M18T	3145	18N02J14M01E
500	18N02J19E09Q	1382	18N02J19A09K	2264	18N02J19E18E	3146	18N02J14I22K
501	18N02J19E04V	1383	18N02J19A04V	2265	18N02J19A23E	3147	18N02J14M07B
502	18N02J19E04A	1384	18N02J19A04F	2266	18N02J19A13J	3148	18N02J14M07C
503	18N02J19A24K	1385	18N02J14M24V	2267	18N02J19A03Z	3149	18N02J14M02S
504	18N02J19A09A	1386	18N02J14M24F	2268	18N02J14M23U	3150	18N02J14M07D
505	18N02J14M19V	1387	18N02J14M19Q	2269	18N02J14M08U	3151	18N02J19A18K
506	18N02J14M19K	1388	18N02J14M19F	2270	18N02J14M08P	3152	18N02J19A13Q
507	18N02J14M14Q	1389	18N02J14M09K	2271	18N02J19E24K	3153	18N02J19A03F
508	18N02J19A19W	1390	18N02J14M04V	2272	18N02J19E09A	3154	18N02J14M23F
509	18N02J19A19L	1391	18N02J19I04G	2273	18N02J19A19Q	3155	18N02J14M08V
510	18N02J19A14L	1392	18N02J19E24W	2274	18N02J19A19A	3156	18N02J14M03V
511	18N02J14M24R	1393	18N02J19E19B	2275	18N02J19E24B	3157	18N02J19E18G
512	18N02J14M19G	1394	18N02J19E09W	2276	18N02J19E14G	3158	18N02J19E08B
513	18N02J14M14G	1395	18N02J19A24R	2277	18N02J19E14B	3159	18N02J19E03W
514	18N02J14M09W	1396	18N02J19A19G	2278	18N02J19E04L	3160	18N02J19E03G
515	18N02J19E24S	1397	18N02J14M24W	2279	18N02J19E04G	3161	18N02J19A23W
516	18N02J19E24M	1398	18N02J14M24B	2280	18N02J19A24G	3162	18N02J19A13L
517	18N02J19E19C	1399	18N02J14M14L	2281	18N02J19A19B	3163	18N02J19A03L
518	18N02J19E04S	1400	18N02J19I04C	2282	18N02J19A14G	3164	18N02J14M18W
519	18N02J19A14C	1401	18N02J19E24C	2283	18N02J19A09R	3165	18N02J14M18G
520	18N02J19A09X	1402	18N02J19E19X	2284	18N02J19A04W	3166	18N02J19I03M
521	18N02J19A04X	1403	18N02J19A24H	2285	18N02J19A04L	3167	18N02J19I03H
522	18N02J14M24X	1404	18N02J19A19X	2286	18N02J14M04W	3168	18N02J19E23S
523	18N02J14M14C	1405	18N02J19A04M	2287	18N02J19I04M	3169	18N02J19E18S
524	18N02J14M09H	1406	18N02J14M19X	2288	18N02J19E19S	3170	18N02J19E13X
525	18N02J19E24T	1407	18N02J14M09S	2289	18N02J19E14S	3171	18N02J19A23X
526	18N02J19E09Y	1408	18N02J19E19N	2290	18N02J19E09M	3172	18N02J19A23S
527	18N02J19A24Y	1409	18N02J19A19I	2291	18N02J19E04X	3173	18N02J19A23H
528	18N02J19A14T	1410	18N02J14M19T	2292	18N02J19E04M	3174	18N02J19A18X





GOBERNACIÓN DE ANTIOQUIA



529	18N02J14M19Y	1411	18N02J14M14I	2293	18N02J19A24S	3175	18N02J19A18M
530	18N02J14M14T	1412	18N02J14M14D	2294	18N02J19A19M	3176	18N02J19A18H
531	18N02J14M14N	1413	18N02J19I04E	2295	18N02J19A09H	3177	18N02J19A08X
532	18N02J19I05A	1414	18N02J19E19E	2296	18N02J19A04H	3178	18N02J19A08S
533	18N02J19E24U	1415	18N02J19E15V	2297	18N02J14M24S	3179	18N02J19A08C
534	18N02J19E19U	1416	18N02J19E04J	2298	18N02J14M24M	3180	18N02J19A03M
535	18N02J19E20A	1417	18N02J19E05F	2299	18N02J14M14M	3181	18N02J14M23M
536	18N02J19E15F	1418	18N02J19A25Q	2300	18N02J19I04D	3182	18N02J14M18X
537	18N02J19E09P	1419	18N02J19A19P	2301	18N02J19E24Y	3183	18N02J14M18M
538	18N02J19E09E	1420	18N02J14M24Z	2302	18N02J19E19T	3184	18N02J14M13S
539	18N02J19A24J	1421	18N02J14M25A	2303	18N02J19E19I	3185	18N02J14M03X
540	18N02J19A20Q	1422	18N02J14M20F	2304	18N02J19E14I	3186	18N02J19E18I
541	18N02J19A14U	1423	18N02J14M19E	2305	18N02J19E04Y	3187	18N02J19E08I
542	18N02J19A09P	1424	18N02J14M14E	2306	18N02J19A24T	3188	18N02J19E08D
543	18N02J19A09J	1425	18N02J14M09E	2307	18N02J19A19D	3189	18N02J19A23I
544	18N02J19A10A	1426	18N02J19E25L	2308	18N02J14M24T	3190	18N02J19A08N
545	18N02J19A04U	1427	18N02J19A20W	2309	18N02J14M19N	3191	18N02J14M18D
546	18N02J14M24P	1428	18N02J19A20B	2310	18N02J14M14Y	3192	18N02J14M13I
547	18N02J14M20Q	1429	18N02J14M25G	2311	18N02J14M09Y	3193	18N02J14M13D
548	18N02J14M19P	1430	18N02J14M20W	2312	18N02J14M09I	3194	18N02J19I03P
549	18N02J14M15K	1431	18N02J19E25H	2313	18N02J19I05F	3195	18N02J19E23Z
550	18N02J14M15F	1432	18N02J19E05S	2314	18N02J19E19P	3196	18N02J19E13P
551	18N02J14M09P	1433	18N02J19A25M	2315	18N02J19E15Q	3197	18N02J19E13J
552	18N02J19E20L	1434	18N02J19A25C	2316	18N02J19E14P	3198	18N02J19E13E
553	18N02J19E15B	1435	18N02J19A15H	2317	18N02J19E14E	3199	18N02J19E08U
554	18N02J19E10G	1436	18N02J19A05S	2318	18N02J19E15A	3200	18N02J19A18P
555	18N02J19E05R	1437	18N02J19A05C	2319	18N02J19E09Z	3201	18N02J14M13J
556	18N02J19A25W	1438	18N02J14M25S	2320	18N02J19E09J	3202	18N02J19I04A
557	18N02J19A25G	1439	18N02J14M20M	2321	18N02J19E10A	3203	18N02J19E14A
558	18N02J19A10B	1440	18N02J14M10X	2322	18N02J19E04Z	3204	18N02J19A24F
559	18N02J19A05W	1441	18N02J14M10H	2323	18N02J19A25A	3205	18N02J19A09F
560	18N02J14M25R	1442	18N02J19E20I	2324	18N02J19A15A	3206	18N02J19A04K
561	18N02J14M10R	1443	18N02J19E15D	2325	18N02J19A10F	3207	18N02J19A04A
562	18N02J19E25X	1444	18N02J19E10N	2326	18N02J19A04Z	3208	18N02J14M14F
563	18N02J19E10H	1445	18N02J19E10I	2327	18N02J19A04P	3209	18N02J14M09V
564	18N02J19E05H	1446	18N02J19E05N	2328	18N02J14M24E	3210	18N02J14M09Q
565	18N02J19A15C	1447	18N02J19A25T	2329	18N02J14M25F	3211	18N02J19I04B





566	18N02J19A10X	1448	18N02J19A25D	2330	18N02J14M14Z	3212	18N02J19E24L
567	18N02J19A10M	1449	18N02J19A20D	2331	18N02J14M09J	3213	18N02J19E19W
568	18N02J14M25M	1450	18N02J19A10T	2332	18N02J19E20W	3214	18N02J19E14W
569	18N02J14M25H	1451	18N02J19A05Y	2333	18N02J19E20R	3215	18N02J19A09W
570	18N02J14M20H	1452	18N02J14M15D	2334	18N02J19A20G	3216	18N02J19A09B
571	18N02J14M15C	1453	18N02J14M10N	2335	18N02J14M25L	3217	18N02J19A04G
572	18N02J19E25Y	1454	18N02J14M05Y	2336	18N02J14M15G	3218	18N02J14M19B
573	18N02J19E25N	1455	18N02J19E25U	2337	18N02J19E20X	3219	18N02J14M09L
574	18N02J19E25I	1456	18N02J19E10Z	2338	18N02J19E15S	3220	18N02J14M09G
575	18N02J19E15T	1457	18N02J19E05U	2339	18N02J19E15C	3221	18N02J19E24H
576	18N02J19E10D	1458	18N02J19A25Z	2340	18N02J19E10X	3222	18N02J19E09X
577	18N02J19A15I	1459	18N02J19A20E	2341	18N02J19E10M	3223	18N02J19E09S
578	18N02J19A05N	1460	18N02J19A05E	2342	18N02J19A05M	3224	18N02J19A19H
579	18N02J14M15I	1461	18N02J14M20U	2343	18N02J19I05N	3225	18N02J19A14X
580	18N02J14M10D	1462	18N02J19F06Q	2344	18N02J19E25T	3226	18N02J19A14M
581	18N02J19I05P	1463	18N02J19B21V	2345	18N02J19E25D	3227	18N02J19A14H
582	18N02J19E20J	1464	18N02J19B21K	2346	18N02J19E20T	3228	18N02J19A09M
583	18N02J19E10U	1465	18N02J19B11F	2347	18N02J19E20N	3229	18N02J19A09C
584	18N02J19A25E	1466	18N02J19B06K	2348	18N02J19A25Y	3230	18N02J19A04S
585	18N02J19A20Z	1467	18N02J19B01F	2349	18N02J14M25Y	3231	18N02J14M19M
586	18N02J19A15E	1468	18N02J14N21Q	2350	18N02J14M25N	3232	18N02J14M14X
587	18N02J19A10P	1469	18N02J14N11F	2351	18N02J14M20I	3233	18N02J14M14H
588	18N02J19A05Z	1470	18N02J14N06Q	2352	18N02J14M15N	3234	18N02J19I04N
589	18N02J14M25P	1471	18N02J14N06A	2353	18N02J19I05J	3235	18N02J19E19Y
590	18N02J14M25E	1472	18N02J19F21W	2354	18N02J19E25J	3236	18N02J19E04I
591	18N02J14M20E	1473	18N02J19F21L	2355	18N02J19E15P	3237	18N02J19E04D
592	18N02J14M10P	1474	18N02J19F21G	2356	18N02J19E15E	3238	18N02J19A24N
593	18N02J14M10J	1475	18N02J19F06R	2357	18N02J19E05J	3239	18N02J19A09N
594	18N02J14M05Z	1476	18N02J19B16W	2358	18N02J19A20U	3240	18N02J19A04Y
595	18N02J19J01F	1477	18N02J19B06L	2359	18N02J19A15U	3241	18N02J19A04T
596	18N02J19J01A	1478	18N02J19B01R	2360	18N02J19A10Z	3242	18N02J14M09T
597	18N02J19F21F	1479	18N02J19B01G	2361	18N02J19A05P	3243	18N02J19E24P
598	18N02J19F06F	1480	18N02J14N06R	2362	18N02J14M15U	3244	18N02J19E25F
599	18N02J19F06A	1481	18N02J14N06B	2363	18N02J14M15E	3245	18N02J19E19J
600	18N02J19B11A	1482	18N02J19J01H	2364	18N02J14M10U	3246	18N02J19E05Q
601	18N02J19B06F	1483	18N02J19F21H	2365	18N02J14M10E	3247	18N02J19E05K
602	18N02J19B01V	1484	18N02J19F16H	2366	18N02J19F21K	3248	18N02J19E05A





603	18N02J14N11A	1485	18N02J19F16C	2367	18N02J19F16K	3249	18N02J19A24Z
604	18N02J19F21B	1486	18N02J19F11S	2368	18N02J19F06K	3250	18N02J19A25K
605	18N02J19F16L	1487	18N02J19F11H	2369	18N02J19B21Q	3251	18N02J19A15K
606	18N02J19F16G	1488	18N02J19B01S	2370	18N02J19B21A	3252	18N02J19A15F
607	18N02J19B21G	1489	18N02J14N21S	2371	18N02J19B16V	3253	18N02J19A14E
608	18N02J19B16R	1490	18N02J14N16C	2372	18N02J19B16F	3254	18N02J19A04E
609	18N02J19B11G	1491	18N02J14N11X	2373	18N02J19B11K	3255	18N02J14M15V
610	18N02J19B11B	1492	18N02J14N11H	2374	18N02J19B06V	3256	18N02J14M10F
611	18N02J19B06R	1493	18N02J14N11C	2375	18N02J14N21F	3257	18N02J19E25B
612	18N02J19B01B	1494	18N02J19F21I	2376	18N02J14N11K	3258	18N02J19E20G
613	18N02J14N21W	1495	18N02J19F21D	2377	18N02J19J01G	3259	18N02J19E10B
614	18N02J14N16G	1496	18N02J19F06D	2378	18N02J19F01W	3260	18N02J19E05L
615	18N02J14N16B	1497	18N02J19B21T	2379	18N02J19B21L	3261	18N02J19E05B
616	18N02J19F21M	1498	18N02J19B11Y	2380	18N02J19B16B	3262	18N02J19A25L
617	18N02J19F01H	1499	18N02J19B11T	2381	18N02J19B06W	3263	18N02J19A15L
618	18N02J19B21M	1500	18N02J14N16T	2382	18N02J19B01L	3264	18N02J19A15B
619	18N02J19B16X	1501	18N02J14N11N	2383	18N02J14N21L	3265	18N02J19A10W
620	18N02J19B06H	1502	18N02J14N11D	2384	18N02J14N21B	3266	18N02J14M15W
621	18N02J19B01M	1503	18N02J19F16U	2385	18N02J14N06W	3267	18N02J19I05M
622	18N02J19B01H	1504	18N02J19F16P	2386	18N02J14N01W	3268	18N02J19E20M
623	18N02J14N21M	1505	18N02J19F11P	2387	18N02J19F21X	3269	18N02J19E20H
624	18N02J14N16M	1506	18N02J19F01E	2388	18N02J19F16X	3270	18N02J19E15M
625	18N02J19F21Y	1507	18N02J19B21E	2389	18N02J19F11X	3271	18N02J19E15H
626	18N02J19F21T	1508	18N02J19B06Z	2390	18N02J19F01X	3272	18N02J19E05X
627	18N02J19F01N	1509	18N02J14N21P	2391	18N02J19B21C	3273	18N02J19A25S
628	18N02J19B06Y	1510	18N02J14N06P	2392	18N02J19B11X	3274	18N02J19A05H
629	18N02J19B06D	1511	18N02J19F22V	2393	18N02J19B11S	3275	18N02J14M10M
630	18N02J14N21T	1512	18N02J19F17R	2394	18N02J19B06S	3276	18N02J19I05I
631	18N02J14N21I	1513	18N02J19F12F	2395	18N02J14N21H	3277	18N02J19E05T
632	18N02J14N16I	1514	18N02J19F07W	2396	18N02J19F16T	3278	18N02J19E05I
633	18N02J14N11T	1515	18N02J19F07K	2397	18N02J19F01T	3279	18N02J19A20N
634	18N02J14N01Y	1516	18N02J19F02L	2398	18N02J19F01D	3280	18N02J19A10Y
635	18N02J19J01P	1517	18N02J19B17A	2399	18N02J19B21N	3281	18N02J19A10I
636	18N02J19F06P	1518	18N02J19B12K	2400	18N02J19B11N	3282	18N02J19A05T
637	18N02J19F01Z	1519	18N02J19B12F	2401	18N02J14N06T	3283	18N02J14M20N
638	18N02J19F01P	1520	18N02J19B07W	2402	18N02J14N06I	3284	18N02J19E15Z
639	18N02J19B11J	1521	18N02J19B07Q	2403	18N02J19F11E	3285	18N02J19E15J





640	18N02J19B06J	1522	18N02J19B07F	2404	18N02J19F06J	3286	18N02J19A15J
641	18N02J19B01J	1523	18N02J19B02W	2405	18N02J19F06E	3287	18N02J19A10U
642	18N02J14N11P	1524	18N02J19B02R	2406	18N02J19B11E	3288	18N02J19A05U
643	18N02J19J02B	1525	18N02J19B02F	2407	18N02J19B06U	3289	18N02J14M20P
644	18N02J19F22L	1526	18N02J19B02B	2408	18N02J19B06E	3290	18N02J14M15P
645	18N02J19F17V	1527	18N02J14N22F	2409	18N02J19B01U	3291	18N02J19F21Q
646	18N02J19F17Q	1528	18N02J14N17V	2410	18N02J14N01Z	3292	18N02J19F16V
647	18N02J19F07Q	1529	18N02J14N17A	2411	18N02J19J02F	3293	18N02J19F11V
648	18N02J19F07A	1530	18N02J14N12K	2412	18N02J19J02G	3294	18N02J19F01F
649	18N02J19B22Q	1531	18N02J14N12B	2413	18N02J19F22W	3295	18N02J19F01A
650	18N02J19B12W	1532	18N02J19F22M	2414	18N02J19F22G	3296	18N02J19B16A
651	18N02J19B12R	1533	18N02J19F22H	2415	18N02J19F17K	3297	18N02J19B11V
652	18N02J19B12L	1534	18N02J19F12S	2416	18N02J19F17F	3298	18N02J19B01A
653	18N02J14N22W	1535	18N02J19F12C	2417	18N02J19F17G	3299	18N02J14N16A
654	18N02J14N12A	1536	18N02J19F02X	2418	18N02J19F07L	3300	18N02J19F16B
655	18N02J19J02M	1537	18N02J19F02M	2419	18N02J19F02Q	3301	18N02J19F01R
656	18N02J19F17H	1538	18N02J19B22M	2420	18N02J19F02K	3302	18N02J19F01G
657	18N02J19B07X	1539	18N02J19B17S	2421	18N02J19F02A	3303	18N02J19B21W
658	18N02J14N07M	1540	18N02J19B07M	2422	18N02J19F02B	3304	18N02J19B21R
659	18N02J14N07C	1541	18N02J14N17H	2423	18N02J19B17B	3305	18N02J19B11R
660	18N02J19F22I	1542	18N02J14N12M	2424	18N02J19B07R	3306	18N02J19B11L
661	18N02J19F12Y	1543	18N02J14N12H	2425	18N02J19B07A	3307	18N02J19B06B
662	18N02J19F07T	1544	18N02J19F12D	2426	18N02J19B02L	3308	18N02J14N21G
663	18N02J19B22Y	1545	18N02J19F02Y	2427	18N02J14N22A	3309	18N02J14N11B
664	18N02J19B17Y	1546	18N02J19B17T	2428	18N02J14N22B	3310	18N02J14N06L
665	18N02J19B02N	1547	18N02J19B17I	2429	18N02J14N17Q	3311	18N02J19B21X
666	18N02J14N17Y	1548	18N02J14N17I	2430	18N02J14N12V	3312	18N02J19B21H
667	18N02J14N07Y	1549	18N02J19F02E	2431	18N02J14N12W	3313	18N02J19B06X
668	18N02J19F12Z	1550	18N02J19B22U	2432	18N02J14N07L	3314	18N02J19B06M
669	18N02J19F07Z	1551	18N02J19B22P	2433	18N02J14N07F	3315	18N02J19B06C
670	18N02J19F07U	1552	18N02J19B22J	2434	18N02J14N02W	3316	18N02J14N21X
671	18N02J19F07P	1553	18N02J19B12Z	2435	18N02J19J02C	3317	18N02J14N16S
672	18N02J19F02J	1554	18N02J14N17Z	2436	18N02J19F22X	3318	18N02J14N06C
673	18N02J19B17E	1555	18N02J14N17J	2437	18N02J19F17X	3319	18N02J19F11Y
674	18N02J19B02E	1556	18N02J14N12P	2438	18N02J19F17C	3320	18N02J19F06T
675	18N02J14N17U	1557	18N02J14N12J	2439	18N02J19F12M	3321	18N02J19B16Y
676	18N02J14N17P	1558	18N02J14N07E	2440	18N02J19F07S	3322	18N02J19B01N





GOBERNACIÓN DE ANTIOQUIA



677	18N02J14N12E	1559	18N02J14N02Z	2441	18N02J19F07H	3323	18N02J14N11Y
678	18N02J19J03F	1560	18N02J19F23K	2442	18N02J19F02H	3324	18N02J19B11P
679	18N02J19F23V	1561	18N02J19F23F	2443	18N02J19B22H	3325	18N02J14N21E
680	18N02J19F18A	1562	18N02J19F13K	2444	18N02J19B17H	3326	18N02J14N11Z
681	18N02J19F13Q	1563	18N02J19F08Q	2445	18N02J19B12M	3327	18N02J19J02K
682	18N02J19F08K	1564	18N02J19B23Q	2446	18N02J19B12C	3328	18N02J19F22K
683	18N02J19B23V	1565	18N02J19B23A	2447	18N02J19B07C	3329	18N02J19F17L
684	18N02J19B23K	1566	18N02J19B13Q	2448	18N02J19B02S	3330	18N02J19F17A
685	18N02J19B13A	1567	18N02J19B03F	2449	18N02J14N22C	3331	18N02J19F17B
686	18N02J19B08V	1568	18N02J14N23K	2450	18N02J14N17M	3332	18N02J19F12W
687	18N02J14N08F	1569	18N02J14N18K	2451	18N02J19F17Y	3333	18N02J19F12K
688	18N02J19F23R	1570	18N02J19F03L	2452	18N02J19F17T	3334	18N02J19F12A
689	18N02J19B23B	1571	18N02J19B23R	2453	18N02J19F17N	3335	18N02J19F07V
690	18N02J19B18B	1572	18N02J19B23L	2454	18N02J19B22I	3336	18N02J19B22W
691	18N02J19B13W	1573	18N02J14N23W	2455	18N02J19B12T	3337	18N02J19B17V
692	18N02J14N23L	1574	18N02J14N23R	2456	18N02J19B12I	3338	18N02J19B17G
693	18N02J14N18W	1575	18N02J14N23B	2457	18N02J19B07Y	3339	18N02J19B02K
694	18N02J14N13W	1576	18N02J14N18R	2458	18N02J19B07T	3340	18N02J14N22R
695	18N02J14N13R	1577	18N02J14N13B	2459	18N02J19B02Y	3341	18N02J14N22G
696	18N02J14N08W	1578	18N02J14N08B	2460	18N02J19B02T	3342	18N02J14N17K
697	18N02J19F13S	1579	18N02J19F03H	2461	18N02J19B02D	3343	18N02J14N12F
698	18N02J19F13M	1580	18N02J19B18M	2462	18N02J14N22Y	3344	18N02J14N07Q
699	18N02J19F08H	1581	18N02J19B18H	2463	18N02J14N12T	3345	18N02J14N07G
700	18N02J19F03C	1582	18N02J19B08M	2464	18N02J14N12N	3346	18N02J14N02V
701	18N02J19B13M	1583	18N02J14N18M	2465	18N02J14N12D	3347	18N02J19F17S
702	18N02J19B13H	1584	18N02J14N13M	2466	18N02J19F22U	3348	18N02J19B22S
703	18N02J14N13S	1585	18N02J19F23I	2467	18N02J19F22J	3349	18N02J19B17X
704	18N02J14N08S	1586	18N02J19F18Y	2468	18N02J19F12E	3350	18N02J19B17M
705	18N02J14N08M	1587	18N02J19F18N	2469	18N02J19B22E	3351	18N02J19B02H
706	18N02J19F23N	1588	18N02J19F08N	2470	18N02J19B17U	3352	18N02J14N12S
707	18N02J19F13T	1589	18N02J19F08D	2471	18N02J19B12J	3353	18N02J14N12C
708	18N02J19F13I	1590	18N02J19B23I	2472	18N02J19B12E	3354	18N02J19F22N
709	18N02J19F03Y	1591	18N02J19B18I	2473	18N02J19B07P	3355	18N02J19F12N
710	18N02J19B23D	1592	18N02J19B13Y	2474	18N02J19B02Z	3356	18N02J19F12I
711	18N02J19B03D	1593	18N02J19B08T	2475	18N02J19J03K	3357	18N02J19F07N
712	18N02J14N18I	1594	18N02J19B08N	2476	18N02J19F13V	3358	18N02J19F07D
713	18N02J14N13T	1595	18N02J19B03T	2477	18N02J19F13F	3359	18N02J19F02T





714	18N02J14N08T	1596	18N02J19B03I	2478	18N02J19F13A	3360	18N02J19B17N
715	18N02J14N08I	1597	18N02J14N08Y	2479	18N02J19F08F	3361	18N02J14N17N
716	18N02J19F23J	1598	18N02J14N08D	2480	18N02J19F03V	3362	18N02J14N12Y
717	18N02J19F18U	1599	18N02J19F08U	2481	18N02J19B08Q	3363	18N02J19F12P
718	18N02J19F13Z	1600	18N02J19B23U	2482	18N02J19B08K	3364	18N02J19F02Z
719	18N02J19F13E	1601	18N02J19B03U	2483	18N02J14N23Q	3365	18N02J19F02P
720	18N02J19F08J	1602	18N02J14N13Z	2484	18N02J19F18L	3366	18N02J19B17P
721	18N02J19F03P	1603	18N02J19J04K	2485	18N02J19F08B	3367	18N02J19B07Z
722	18N02J19B23J	1604	18N02J19J04A	2486	18N02J19F03B	3368	18N02J19B02J
723	18N02J19B08U	1605	18N02J19F14Q	2487	18N02J19B23G	3369	18N02J14N22U
724	18N02J14N23Z	1606	18N02J14N24K	2488	18N02J14N23G	3370	18N02J14N12Z
725	18N02J14N13P	1607	18N02J14N24F	2489	18N02J14N08R	3371	18N02J14N07P
726	18N02J14N08P	1608	18N02J14N09K	2490	18N02J19J03M	3372	18N02J19J03A
727	18N02J14N03Z	1609	18N02J19J04L	2491	18N02J19J03H	3373	18N02J19F18V
728	18N02J19F24F	1610	18N02J19J04H	2492	18N02J19J03C	3374	18N02J19F08V
729	18N02J19F09V	1611	18N02J19J04C	2493	18N02J19F23X	3375	18N02J19B18K
730	18N02J19B14K	1612	18N02J19F24M	2494	18N02J19F23M	3376	18N02J19B13F
731	18N02J19B09A	1613	18N02J19F19W	2495	18N02J19F18M	3377	18N02J14N18A
732	18N02J19B04Q	1614	18N02J19F19G	2496	18N02J19F18C	3378	18N02J14N08V
733	18N02J14N24A	1615	18N02J19F19C	2497	18N02J19F08X	3379	18N02J19F18W
734	18N02J14N19K	1616	18N02J19F14X	2498	18N02J19F08S	3380	18N02J19F03G
735	18N02J14N04V	1617	18N02J19F09M	2499	18N02J19B18C	3381	18N02J19B18L
736	18N02J19F19M	1618	18N02J19F09G	2500	18N02J19B13X	3382	18N02J19B13R
737	18N02J19F14L	1619	18N02J19F09B	2501	18N02J19B08X	3383	18N02J19B13L
738	18N02J19F09R	1620	18N02J19B24X	2502	18N02J19B08S	3384	18N02J19B08B
739	18N02J19F09L	1621	18N02J19B19S	2503	18N02J19B08C	3385	18N02J19B03W
740	18N02J19F09H	1622	18N02J19B19G	2504	18N02J19B03H	3386	18N02J19B03R
741	18N02J19F09C	1623	18N02J19B19H	2505	18N02J14N23X	3387	18N02J14N18B
742	18N02J19B24L	1624	18N02J19B19C	2506	18N02J14N18S	3388	18N02J14N13L
743	18N02J19B19B	1625	18N02J19B14R	2507	18N02J14N18C	3389	18N02J14N08G
744	18N02J19B04M	1626	18N02J19B09R	2508	18N02J14N08C	3390	18N02J19F23H
745	18N02J14N24W	1627	18N02J19B09H	2509	18N02J19F13N	3391	18N02J19F13X
746	18N02J14N19R	1628	18N02J19B09B	2510	18N02J19F13D	3392	18N02J19F08C
747	18N02J14N14G	1629	18N02J19B04L	2511	18N02J19B23Y	3393	18N02J19B23S
748	18N02J14N09M	1630	18N02J14N24R	2512	18N02J19B18D	3394	18N02J19B18X
749	18N02J14N04X	1631	18N02J14N24M	2513	18N02J19B13N	3395	18N02J19B18S
750	18N02J19F19Y	1632	18N02J14N19S	2514	18N02J19B13I	3396	18N02J19B13S





751	18N02J19F09D	1633	18N02J14N14W	2515	18N02J19B03N	3397	18N02J19B13C
752	18N02J19B09I	1634	18N02J14N14M	2516	18N02J14N18D	3398	18N02J14N23S
753	18N02J19B04I	1635	18N02J19J04I	2517	18N02J14N13N	3399	18N02J14N23H
754	18N02J19B04D	1636	18N02J19F09T	2518	18N02J14N13I	3400	18N02J14N18X
755	18N02J14N19N	1637	18N02J19B14N	2519	18N02J19J03E	3401	18N02J14N13C
756	18N02J14N14D	1638	18N02J19B09T	2520	18N02J19F13U	3402	18N02J19J03D
757	18N02J14N09N	1639	18N02J19B04Y	2521	18N02J19F13P	3403	18N02J19F23T
758	18N02J14N04Y	1640	18N02J14N14I	2522	18N02J19F13J	3404	18N02J19F23D
759	18N02J19B24P	1641	18N02J14N09T	2523	18N02J19B23P	3405	18N02J19F03T
760	18N02J19B04Z	1642	18N02J19F09Z	2524	18N02J19B23E	3406	18N02J19B18Y
761	18N02J14N24P	1643	18N02J19B24Z	2525	18N02J19B18P	3407	18N02J19B18N
762	18N02J14N24E	1644	18N02J19B19Z	2526	18N02J19B13Z	3408	18N02J19B08Y
763	18N02J14N04Z	1645	18N02J14N24Z	2527	18N02J19B03E	3409	18N02J14N23D
764	18N02J19F15F	1646	18N02J14N24J	2528	18N02J14N13U	3410	18N02J14N18N
765	18N02J19F15A	1647	18N02J14N19P	2529	18N02J19F24V	3411	18N02J19F23Z
766	18N02J19F10Q	1648	18N02J14N14U	2530	18N02J19F24Q	3412	18N02J19F18E
767	18N02J19B25F	1649	18N02J19F15Q	2531	18N02J19F24K	3413	18N02J19F08Z
768	18N02J19B25A	1650	18N02J19B15F	2532	18N02J19F19Q	3414	18N02J19F08E
769	18N02J19B15V	1651	18N02J19B10F	2533	18N02J19F14V	3415	18N02J19B08P
770	18N02J19B10Q	1652	18N02J14N20F	2534	18N02J19F14K	3416	18N02J19B03J
771	18N02J19B05K	1653	18N02J14N10K	2535	18N02J19F04Q	3417	18N02J19F19F
772	18N02J14N25K	1654	18N02J14N05V	2536	18N02J19B19F	3418	18N02J19F14F
773	18N02J19F10W	1655	18N02J19F15G	2537	18N02J19B14A	3419	18N02J19B24Q
774	18N02J19F10L	1656	18N02J19F15B	2538	18N02J14N24V	3420	18N02J19B14V
775	18N02J19B25W	1657	18N02J19F05B	2539	18N02J14N14K	3421	18N02J19B04V
776	18N02J19B25R	1658	18N02J19B15R	2540	18N02J14N14A	3422	18N02J14N19A
777	18N02J19B25L	1659	18N02J19B15L	2541	18N02J19F24X	3423	18N02J14N09V
778	18N02J19B25B	1660	18N02J19B10R	2542	18N02J19F24L	3424	18N02J19J04G
779	18N02J19B20W	1661	18N02J19B05W	2543	18N02J19F04R	3425	18N02J19F19S
780	18N02J19B20G	1662	18N02J14N25R	2544	18N02J19F04S	3426	18N02J19F09X
781	18N02J19B05B	1663	18N02J14N15W	2545	18N02J19B24W	3427	18N02J19F04W
782	18N02J19F15H	1664	18N02J14N10W	2546	18N02J19B14X	3428	18N02J19F04X
783	18N02J19F05C	1665	18N02J19F15M	2547	18N02J19B14G	3429	18N02J19F04C
784	18N02J19B20X	1666	18N02J19B25X	2548	18N02J19B14H	3430	18N02J19B24H
785	18N02J19B10X	1667	18N02J19B15M	2549	18N02J19B14B	3431	18N02J19B19R
786	18N02J14N25X	1668	18N02J19B15H	2550	18N02J19B09W	3432	18N02J19B14S
787	18N02J14N10M	1669	18N02J19B10C	2551	18N02J19B09G	3433	18N02J19B14M





788	18N02J19F15I	1670	18N02J14N15X	2552	18N02J19B04X	3434	18N02J19B14C
789	18N02J19F10I	1671	18N02J14N15M	2553	18N02J19B04S	3435	18N02J19B09L
790	18N02J19B20T	1672	18N02J14N15H	2554	18N02J19B04H	3436	18N02J19B04W
791	18N02J14N25D	1673	18N02J19F15Y	2555	18N02J14N24S	3437	18N02J19B04C
792	18N02J14N10T	1674	18N02J19F10Y	2556	18N02J14N09W	3438	18N02J14N19W
793	18N02J14N10N	1675	18N02J19B25D	2557	18N02J14N09X	3439	18N02J14N19H
794	18N02J19F20E	1676	18N02J19B20Y	2558	18N02J14N04W	3440	18N02J14N14X
795	18N02J19F15Z	1677	18N02J19B05I	2559	18N02J19F19N	3441	18N02J14N14B
796	18N02J19F10P	1678	18N02J14N20D	2560	18N02J19F19D	3442	18N02J14N09G
797	18N02J19F10J	1679	18N02J14N15D	2561	18N02J19F09N	3443	18N02J14N09C
798	18N02J19B05P	1680	18N02J19F15J	2562	18N02J19B24D	3444	18N02J19F19T
799	18N02J14N20E	1681	18N02J19F15E	2563	18N02J19B19Y	3445	18N02J19F19I
800	18N02J14N15U	1682	18N02J19F10U	2564	18N02J19B14I	3446	18N02J19B09Y
801	18N02J14N15J	1683	18N02J19F10E	2565	18N02J14N19T	3447	18N02J19B09N
802	18N02J14N05Z	1684	18N02J19B25Z	2566	18N02J14N19I	3448	18N02J14N24Y
803	18N02J19G11Q	1685	18N02J19B25P	2567	18N02J14N14Y	3449	18N02J14N09I
804	18N02J19G06Q	1686	18N02J19B25J	2568	18N02J14N09D	3450	18N02J19F04U
805	18N02J19C21Q	1687	18N02J14N10Z	2569	18N02J19F09U	3451	18N02J19B24E
806	18N02J19C06A	1688	18N02J14N10U	2570	18N02J19B24J	3452	18N02J19B14U
807	18N02J19G06W	1689	18N02J14N10E	2571	18N02J19B14P	3453	18N02J19B04E
808	18N02J19C16G	1690	18N02J19G11V	2572	18N02J19B09Z	3454	18N02J14N09Z
809	18N02J14P21L	1691	18N02J19C21K	2573	18N02J19B09U	3455	18N02J14N09P
810	18N02J14P16B	1692	18N02J19C16F	2574	18N02J19B04P	3456	18N02J19F15V
811	18N02J14P11R	1693	18N02J19C11K	2575	18N02J14N24U	3457	18N02J19B25Q
812	18N02J19G11M	1694	18N02J19C11F	2576	18N02J14N14Z	3458	18N02J19B20Q
813	18N02J19G06X	1695	18N02J19C01K	2577	18N02J14N14P	3459	18N02J19B20F
814	18N02J19G06H	1696	18N02J14P16F	2578	18N02J19F15K	3460	18N02J19B20A
815	18N02J19G06D	1697	18N02J19G06R	2579	18N02J19F10F	3461	18N02J19B10K
816	18N02J19G01M	1698	18N02J19C21R	2580	18N02J19F05V	3462	18N02J14N25Q
817	18N02J19C16Y	1699	18N02J19C21B	2581	18N02J19F05A	3463	18N02J14N15V
818	18N02J19C06Y	1700	18N02J19C11R	2582	18N02J19B20K	3464	18N02J19F15L
819	18N02J19C01X	1701	18N02J19C06W	2583	18N02J19B15K	3465	18N02J19F05W
820	18N02J14P21M	1702	18N02J19C06G	2584	18N02J19B05V	3466	18N02J19F05G
821	18N02J14P06N	1703	18N02J14P11B	2585	18N02J14N20K	3467	18N02J19B05R
822	18N02J19G01Z	1704	18N02J19G11S	2586	18N02J14N20A	3468	18N02J19B05L
823	18N02J19G01U	1705	18N02J19G01Y	2587	18N02J19F15W	3469	18N02J14N25G
824	18N02J19G01E	1706	18N02J19G01T	2588	18N02J19F15R	3470	18N02J14N15R





825	18N02J19C21J	1707	18N02J19G01N	2589	18N02J19F10G	3471	18N02J19F20C
826	18N02J19C21E	1708	18N02J19C21T	2590	18N02J19B10G	3472	18N02J19F15S
827	18N02J19C01E	1709	18N02J19C21M	2591	18N02J14N20R	3473	18N02J19F05H
828	18N02J14P11P	1710	18N02J19C16X	2592	18N02J14N10R	3474	18N02J19B20M
829	18N02J14P06E	1711	18N02J19C11I	2593	18N02J19F10X	3475	18N02J19B20C
830	18N02J13Q02W	1712	18N02J19C06X	2594	18N02J19F10S	3476	18N02J19B15X
831	18N02J13Q02L	1713	18N02J19C06T	2595	18N02J19F10M	3477	18N02J19B15C
832	18N02J13Q07C	1714	18N02J19C06M	2596	18N02J19F05M	3478	18N02J14N05X
833	18N02J13Q02X	1715	18N02J14P16S	2597	18N02J19B20S	3479	18N02J19B25I
834	18N02J13Q02S	1716	18N02J14P06Y	2598	18N02J19B05C	3480	18N02J19B10Y
835	18N02J13Q02C	1717	18N02J14P06H	2599	18N02J14N25H	3481	18N02J14N20I
836	18N02J13L22H	1718	18N02J19G11U	2600	18N02J14N20M	3482	18N02J19F15P
837	18N02J13Q02I	1719	18N02J19G11J	2601	18N02J14N10H	3483	18N02J19F05U
838	18N02J13L22I	1720	18N02J19C21Z	2602	18N02J19B15D	3484	18N02J19B15Z
839	18N02J13L22D	1721	18N02J19C11Z	2603	18N02J19B10I	3485	18N02J19B15U
840	18N02J13Q07P	1722	18N02J19C06E	2604	18N02J19B05T	3486	18N02J19B15J
841	18N02J13Q07E	1723	18N02J19C01U	2605	18N02J19B05D	3487	18N02J19B10U
842	18N02J13L22P	1724	18N02J14P11J	2606	18N02J14N20T	3488	18N02J19B05U
843	18N02J13L23V	1725	18N02J14P01Z	2607	18N02J14N15N	3489	18N02J14N25J
844	18N02J13L23Q	1726	18N02J13Q02R	2608	18N02J14N10I	3490	18N02J14N15P
845	18N02J13Q03T	1727	18N02J13Q02G	2609	18N02J19F15U	3491	18N02J19G01V
846	18N02J13Q03D	1728	18N02J13Q02B	2610	18N02J19F10Z	3492	18N02J19C21V
847	18N02J13L23P	1729	18N02J13L22G	2611	18N02J19F05J	3493	18N02J19C21A
848	18N02J13Q04V	1730	18N02J13L22B	2612	18N02J19B20Z	3494	18N02J19C11V
849	18N02J13Q04B	1731	18N02J13Q02M	2613	18N02J14N25P	3495	18N02J14P16Q
850	18N02J13Q04C	1732	18N02J13Q02H	2614	18N02J14N20U	3496	18N02J14P11V
851	18N02J13L24X	1733	18N02J13L22S	2615	18N02J14N20J	3497	18N02J14P06Q
852	18N02J13Q09D	1734	18N02J13L22J	2616	18N02J14N15Z	3498	18N02J19G11R
853	18N02J13L24T	1735	18N02J13Q08L	2617	18N02J19G11K	3499	18N02J19G06L
854	18N02J13Q04U	1736	18N02J13Q03C	2618	18N02J19G06V	3500	18N02J19G01L
855	18N02J13L24U	1737	18N02J13L23X	2619	18N02J19G06K	3501	18N02J19C16W
856	18N02J13Q10K	1738	18N02J13L23H	2620	18N02J19C16A	3502	18N02J19C01R
857	18N02J13L25K	1739	18N02J13Q03Y	2621	18N02J19C01Q	3503	18N02J19C01L
858	18N02J13L25A	1740	18N02J13Q03N	2622	18N02J14P11K	3504	18N02J19C01G
859	18N02J13Q10G	1741	18N02J13Q08P	2623	18N02J14P06F	3505	18N02J14P21G
860	18N02J13Q10H	1742	18N02J13Q03U	2624	18N02J14P01V	3506	18N02J14P16L
861	18N02J13Q10D	1743	18N02J13L24R	2625	18N02J19G16B	3507	18N02J14P11L





862	18N02J13Q05X	1744	18N02J13L24G	2626	18N02J19G11W	3508	18N02J14P06L
863	18N02J13Q05T	1745	18N02J13L24H	2627	18N02J19G11G	3509	18N02J14P06B
864	18N02J13L25C	1746	18N02J13L24C	2628	18N02J19G11B	3510	18N02J14P01W
865	18N02J13L25P	1747	18N02J13Q04N	2629	18N02J19G01R	3511	18N02J19G16C
866	18N02J14I21V	1748	18N02J13L24Y	2630	18N02J19C11L	3512	18N02J19G11H
867	18N02J14I21B	1749	18N02J13L24I	2631	18N02J19C11B	3513	18N02J19G11I
868	18N02J14M01I	1750	18N02J13L25V	2632	18N02J19C01W	3514	18N02J19C21X
869	18N02J14I21Y	1751	18N02J13Q10L	2633	18N02J14P16G	3515	18N02J19C16M
870	18N02J14M01J	1752	18N02J13Q05B	2634	18N02J14P11W	3516	18N02J19C11H
871	18N02J14I21J	1753	18N02J13L25R	2635	18N02J19G11X	3517	18N02J19C11C
872	18N02J14M02R	1754	18N02J13Q05M	2636	18N02J19G01H	3518	18N02J19C06S
873	18N02J14M07H	1755	18N02J13Q05N	2637	18N02J19C16S	3519	18N02J19C01I
874	18N02J19A23Q	1756	18N02J13Q05H	2638	18N02J19C16C	3520	18N02J14P21I
875	18N02J19A18F	1757	18N02J13Q10J	2639	18N02J19C11S	3521	18N02J14P16X
876	18N02J19A08F	1758	18N02J13Q05P	2640	18N02J19C11T	3522	18N02J14P16N
877	18N02J19A03K	1759	18N02J13L25U	2641	18N02J19C11M	3523	18N02J14P11X
878	18N02J14M23V	1760	18N02J14M01F	2642	18N02J14P21H	3524	18N02J14P11Y
879	18N02J14M23A	1761	18N02J14I21W	2643	18N02J14P16M	3525	18N02J14P11S
880	18N02J14M08K	1762	18N02J14M06C	2644	18N02J14P16I	3526	18N02J14P11M
881	18N02J19E18W	1763	18N02J14I21Z	2645	18N02J14P11I	3527	18N02J14P01Y
882	18N02J19E13R	1764	18N02J14I22W	2646	18N02J14P11C	3528	18N02J14P11U

5. CAPACIDAD ECONÓMICA

La evaluación de la capacidad económica consiste en establecer si la persona natural o jurídica tenga la suficiencia financiera para cumplir con los requisitos mínimos exploratorios de un contrato de concesión, la cual es evaluada a partir 9 de junio de 2015.

De conformidad con la evaluación económica de fecha 11 de octubre de 2021, el proponente cumple con la capacidad económica para adelantar el proyecto minero contenido en la propuesta de contrato de concesión, de conformidad con lo establecido en la Ley 1753 del 9 de junio de 2015 – Ley del Plan Nacional de Desarrollo 2015-2018.

6. CONCERTACIÓN CON LA AUTORIDAD MUNICIPAL

El día 10 de marzo de 2021, entre la Secretaria de Minas de La Gobernación de Antioquia y el Alcalde Municipal de GÓMEZ PLATA se realizó jornada en la que luego de socializarse el estado actual del municipio, su caracterización y sus capas geográficas, se definió un área susceptible de vocación minera y al finalizar se suscribió acta de concertación.





GOBERNACIÓN DE ANTIOQUIA



CONCLUSIONES:

Una vez efectuado el estudio técnico, jurídico y financiero, se determinó que la propuesta de contrato de **Concesión KJ8-15223X**, cumple con los requisitos exigidos por la normatividad vigente. Por lo anterior, es viable para presentar en la audiencia pública de participación ciudadana.

Si con la ejecución de las actividades de exploración se establece que las mismas afectan directa o indirectamente la integridad étnica, social, económica y cultural de las comunidades indígenas y/o afrodescendientes, conforme al concepto que emita la autoridad competente, las mismas quedarán sujetas a la realización de la consulta previa, conforme a lo dispuesto en el artículo 330 de la Constitución Política, el convenio 169 de 1991 de la OIT y la Ley 21 de 1991.

