



GOBERNACIÓN DE ANTIOQUIA



SECRETARÍA DE MINAS - GOBERNACIÓN DE ANTIOQUIA
DIRECCIÓN DE TITULACION MINERA

INFORME TÉCNICO, ECONÓMICO Y JURÍDICO DE LA PROPUESTA DE
CONTRATO DE CONCESION No. 503624

MINERAL	ARENAS, GRAVAS, MINERALES DE COBRE Y SUS CONCENTRADOS, MINERALES DE ORO Y SUS CONCENTRADOS
FECHA DE RADICACIÓN	4 de noviembre de 2021
PROPONENTE	PROYECTO ANDINO S.A.S
ÁREA DEFINIDA SUSCEPTIBLE DE CONTRATAR	3898,6496 HECTÁREAS DISTRIBUIDAS EN UNA (01) ZONA.
UBICACIÓN	EL BAGRE, NECHÍ

MEDELLÍN, MAYO 28 DE 2022

El presente documento es de carácter informativo y no tiene ningún efecto legal. Dado que es un requisito informativo.





GLOSARIO MINERO

Abandono (industria minera): Fase del Ciclo Minero durante la cual tiene lugar la disminución gradual de la producción, la elaboración del plan de cierre de la mina, el retiro de los equipos mineros, la disposición de activos y excedentes, el cierre y la restauración de las excavaciones mineras, y las actividades para la prevención y la mitigación de los impactos ambientales por el cierre de la operación.

Actividad: Proceso o grupo de operaciones que constituyen una unidad cuyo resultado es un conjunto de bienes o servicios. Los bienes y servicios producidos pueden ser característicos de esa u otra actividad.

Área libre: Área disponible o no adjudicada, que podrá ser otorgada a un solicitante.

Autoridad ambiental: Es la autoridad que tiene a su cargo fiscalizar los recursos naturales renovables, aprobar estudios de impacto ambiental, adoptar términos y guías, aprobar la Licencia Ambiental, delimitar geográficamente las reservas forestales

Autoridad minera: Autoridad nacional que tiene a su cargo la administración de los recursos mineros, titulación, registro, asistencia técnica, fomento, fiscalización y vigilancia de las obligaciones emanadas de los títulos y solicitudes.

Canon superficiario: Contraprestación que cobra la entidad contratante sobre la totalidad del área de la concesión durante la exploración, el montaje y la construcción o sobre las extensiones de las mismas que el contratista retenga para explorar durante el período de explotación.

Catastro Minero Nacional: Conformación física en documentos cartográficos de todas las alinderaciones de las áreas que son objeto de Títulos Mineros o solicitudes para explorar o explotar minerales, así como las áreas de reserva para utilidad pública, parques naturales, zonas de protección ecológica, agrícola o ganadera, perímetros urbanos, entre otros.

Ciclo minero: Diferentes fases que ocurren durante el desarrollo de un proyecto minero.

Derecho a explorar minerales: Es el derecho que se les confiere a los beneficiarios de títulos mineros a realizar, dentro de una zona determinada, trabajos dirigidos a establecer la existencia de depósitos y yacimientos de minerales, la geometría del depósito, la viabilidad técnica de extraerlos, sus reservas en calidad y cantidad comercialmente explotable y el impacto que sobre el medio ambiente y el entorno social puedan causar estos trabajos.

Derecho a explotar: Es el derecho que tiene el beneficiario de un título minero para realizar un conjunto de operaciones que tiene por objeto la extracción o la captación de los minerales yacientes en el suelo o el subsuelo dentro de un área determinada.

Desarrollo sostenible: Desarrollo que conduce al crecimiento económico, a la elevación de la calidad de vida, a la productividad de las personas y al bienestar social, sin agotar la base de los recursos

El presente documento es de carácter informativo y no tiene ningún efecto legal. Dado que es un requisito informativo.





GOBERNACIÓN DE ANTIOQUIA



naturales renovables en que se sustenta, ni deteriorar el medio ambiente o el derecho de las generaciones futuras a utilizarlo para la satisfacción de sus propias necesidades

Diagnóstico Ambiental de Alternativas -DAA: Estudio elaborado con el fin de suministrar la información requerida para evaluar y comparar las diferentes opciones bajo las cuales sea posible desarrollar un proyecto con el fin de optimizar y racionalizar el uso de los recursos ambientales y evitar o minimizar los riesgos, efectos e impactos negativos

Evaluación de impacto ambiental: Estudio técnico de carácter multidisciplinario, encaminado a predecir, identificar, valorar y corregir los efectos o impactos ambientales que sobre el medio producen determinados proyectos. Procedimiento a través del cual, las autoridades ambientales autorizan proyectos específicos, así como las condiciones a las que se sujetarán para su ejecución.

Licencia ambiental: Autorización que otorga la autoridad competente a una persona natural o jurídica, para la ejecución de un proyecto, obra o actividad. Autorización que otorga la autoridad competente para la construcción, el montaje, la explotación objeto del contrato y el beneficio y para las labores adicionales de exploración durante la etapa de explotación.

Permiso ambiental: Autorización que concede la autoridad ambiental para el uso o el beneficio temporal de un recurso natural.

Plan de Manejo Ambiental –PMA: Instrumento de gestión eminentemente práctico, en el que de manera detallada se establecen las acciones que se requieren para prevenir, mitigar, controlar, compensar y corregir los posibles efectos o impactos ambientales negativos causados en desarrollo de un proyecto, una obra o una actividad; incluye también los planes de seguimiento, evaluación y monitoreo, y los de contingencia. Se diferencia de los estudios DAA y EIA en que éstos son estudios prospectivos que se elaboran para acciones proyectadas, mientras que el PMA tiene como base un escenario real, intervenido, sobre el cual están ocurriendo impactos perfectamente identificables, en la mayoría de los casos.

Polígono: Figura geométrica que representa un área de interés.

Procedimiento administrativo minero: Son los trámites, diligencias y resoluciones que integran el procedimiento gubernativo.

Programa Mínimo Exploratorio –Formato A: Documento que contempla las actividades que se deben ejecutar, la inversión necesaria y los manejos ambientales y laborales mínimos que tendrán que desarrollarse en el desarrollo de las actividades exploratorias.

Programa de Trabajos y Obras –PTO: Es el resultado de los estudios y trabajos de exploración, que presenta el concesionario, antes el vencimiento definitivo de este período, para la aprobación de la autoridad concedente que se anexa al contrato como parte de las obligaciones técnicas.

Regalía: Contraprestación obligatoria por la explotación de los recursos no renovables.

El presente documento es de carácter informativo y no tiene ningún efecto legal. Dado que es un requisito informativo.





GOBERNACIÓN DE ANTIOQUIA



Título minero: Es el contrato de concesión minera debidamente perfeccionado e inscrito en el Registro Nacional Minero que otorga el derecho a explorar y explotar el suelo y el subsuelo minero de propiedad de la Nación.

Zonas de exclusión de la minería: zona en las que no podrán ejecutarse trabajos y obras de exploración y explotación mineras por estar declaradas y delimitadas como de protección y desarrollo de los recursos naturales renovables o del ambiente.

El presente documento es de carácter informativo y no tiene ningún efecto legal. Dado que es un requisito informativo.





GOBERNACIÓN DE ANTIOQUIA



SECRETARÍA DE MINAS - GOBERNACIÓN DE ANTIOQUIA
DIRECCIÓN DE TITULACION MINERA
INFORME TÉCNICO, JURÍDICO Y ECONÓMICO DE LA PROPUESTA DE CONTRATO
No. 503624

1. GENERALIDADES:

Mediante el Decreto 4134 de 3 de noviembre de 2011, se creó la Agencia Nacional de Minería ANM, como una agencia estatal de naturaleza especial, adscrita al Ministerio de Minas y Energía, cuyo objeto es la administración integral de los recursos minerales de propiedad del Estado, promover su aprovechamiento óptimo y sostenible.

Ahora bien, mediante convenio interadministrativo No. 002 de 2015, que tiene por objeto: "El Delegatario se obliga a realizar todas las actividades y gestiones técnicas, jurídicas, económicas y administrativas necesarias con recursos propios, para el cabal cumplimiento de la función delegada de conformidad con la constitución política de Colombia" y la Resolución No. 0271 del 18 de abril de 2013, prorrogada mediante las Resoluciones Nos. 0229 del 11 de abril de 2014, 210 del 15 de abril de 2015, 229 del 14 de abril de 2016 y 022 del 20 de enero de 2017, es la Secretaría de Minas de la Gobernación de Antioquia la Autoridad Minera competente en jurisdicción de éste Departamento

Con fundamento en lo anterior, La Secretaria de Minas del Departamento de Antioquia, en uso de sus atribuciones tiene la competencia para evaluar técnica, económica y jurídicamente las propuestas de contrato de concesión que presentan los particulares interesados en desarrollar un proyecto minero.

El proceso de contratación y titulación minera se encuentra a cargo de la Dirección de Titulación Minera de la Secretaria de Minas del Departamento de Antioquia, quien, a través del archivo de la dependencia recepciona los documentos soportes de las propuestas que previamente fueron radicadas a través de la página web de la Agencia Nacional de Minería (www.anm.gov.co).

Previo el otorgamiento del título minero se debe adelantar un procedimiento administrativo en el que se evalúa en primer lugar, que exista un área libre para hacer minería. ¿Qué significa esto? que no tenga superposición con un área excluida para la minería, las cuales se encuentran determinadas en la normatividad que regula la materia, y que no presente superposición con alguna otra propuesta de contrato. En segundo lugar, se evalúa que el interesado cumpla con los requisitos de orden técnico, económico y jurídico previstos en la ley minera para el otorgamiento de un título minero.

Al respecto es de señalar que entre las zonas excluidas de la minería se encuentran: Parques Nacionales Naturales, Parques Nacionales Regionales, Zonas de Reservas Natural Protectoras y los Páramos y Humedales con categoría Ramsar. La Agencia Nacional de Minería, en calidad de Autoridad Minera Nacional, está en constante coordinación con el Ministerio de Ambiente y Desarrollo Sostenible, Parques Nacionales Naturales y las Corporaciones Autónomas Regionales con el fin de mantener actualizadas las áreas excluidas y restringidas de minería, e incluirlos en el Catastro Minero Colombiano.

El presente documento es de carácter informativo y no tiene ningún efecto legal. Dado que es un requisito informativo.





El objetivo del procedimiento tendiente a la contratación minera, que se encuentra a cargo de la Dirección de Titulación Minera, busca verificar que la propuesta de contrato de concesión reúna la totalidad de los requisitos definidos por la normatividad minera, tales como:

- Verificación de requisitos técnicos, económicos y jurídicos
- Concertación con los entes territoriales
- Participación ciudadana

De acuerdo con los lineamientos de las sentencias proferidas por la Corte Constitucional, se estipuló un protocolo por parte de la Autoridad Minera Nacional, en el que además de la concertación con los Alcaldes Municipales y luego de evaluados los elementos técnicos, económicos y jurídicos, la Secretaría de Minas del Departamento de Antioquia debe realizar una **Audiencia de Participación Ciudadana**, en la que se presentan todos los proyectos mineros que fueron determinados como viables para el municipio en el que se llevará a cabo la audiencia, la cual permite la inscripción de personas que quieran intervenir, expresar sus inquietudes, preguntas y/o comentarios sobre dichas propuestas.

Esta audiencia tiene por objeto que la comunidad se entere, sobre los proyectos mineros que se van a realizar en el municipio, quienes los ejecutaran, actividades que se van a desarrollar, así como los posibles impactos de los proyectos exploratorios, y se habla de exploratorios, toda vez que en esta etapa no se sabe si todos los proyectos van a llegar a la etapa de explotación.

La participación en la audiencia es libre, siendo necesaria la inscripción para las intervenciones y dejar consignados las inquietudes sobre el proyecto de su interés.

Una vez se cumplan todos estos requisitos, se puede suscribir un contrato de concesión, el cual es otorgado por un término de 30 años, el cual comprende las siguientes etapas:

Figura N°1 Ciclo Minero



El presente documento es de carácter informativo y no tiene ningún efecto legal. Dado que es un requisito informativo.





Retomando la definición que trae el artículo 45 de la Ley 685 de 2001- Código de Minas- sobre el contrato de concesión minera este "(...) es el que se celebra entre el Estado y un particular para efectuar, por cuenta y riesgo de este, los estudios, trabajos y obras de exploración de minerales de propiedad estatal que puedan encontrarse dentro de una zona determinada y para explotarlos en los términos y condiciones establecidos en este Código. Este contrato es distinto al de obra pública y al de concesión de servicio público", se tiene que la ejecución del título minero se desarrolla por etapas, la cuales corresponden al ciclo minero, así:

- **Etapas N° 1 Exploración:**

Tiene una duración de 3 años, prorrogable hasta por 8 años, de dos en dos. Esta etapa tiene como objetivo calcular las reservas minerales y realizar el Programa de Trabajos y Obras (PTO) y el Estudio de impacto Ambiental (EIA) necesarios para el desarrollo del proyecto minero. En esta etapa, el contratista debe cumplir con los permisos ambientales a los que haya lugar conforme al Plan Único de Exploración (PUE), allegar el informe semestral y anual- Formatos Básicos Mineros (FBM), adquirir una póliza minero ambiental y adicionalmente, cumplir con el pago del canon superficial.

Como resultado de los estudios y trabajos de exploración, el concesionario, antes del vencimiento definitivo de este período, debe presentar para la aprobación de la autoridad concedente, el Programa de Trabajos y Obras de Explotación que se anexará al contrato como parte de las obligaciones, el cual debe contener los siguientes elementos y documentos:

1. Delimitación definitiva del área de explotación.
2. Mapa topográfico de dicha área.
3. Detallada información cartográfica del área y, si se tratare de minería marina especificaciones batimétricas.
4. Ubicación, cálculo y características de las reservas que habrán de ser explotadas en desarrollo del proyecto.
5. Descripción y localización de las instalaciones y obras de minería, depósito de minerales, beneficio y transporte y, si es del caso, de transformación.
6. Plan Minero de Explotación, que incluirá la indicación de las guías técnicas que serán utilizadas.
7. Plan de Obras de Recuperación geomorfológica paisajística y forestal del sistema alterado.
8. Escala y duración de la producción esperada.
9. Características físicas y químicas de los minerales por explotarse.
10. Descripción y localización de las obras e instalaciones necesarias para el ejercicio de las servidumbres inherentes a las operaciones mineras.
11. Plan de cierre de la explotación y abandono de los montajes y de la infraestructura.

Simultáneamente con el Programa de Trabajos y Obras –PTO, el contratista debe presentar el estudio que demuestre la factibilidad ambiental de dicho programa, sin la aprobación expresa de este estudio y la expedición de la Licencia Ambiental correspondiente, no habrá lugar a la iniciación de los trabajos y obras de explotación minera. Adicionalmente las obras de recuperación geomorfológica, paisajística y forestal El presente documento es de carácter informativo y no tiene ningún efecto legal. Dado que es un requisito informativo.





del ecosistema alterado deben ejecutarse por profesionales afines a cada una de estas labores. Dicha licencia con las restricciones y condicionamientos que imponga al concesionario, formarán parte de sus obligaciones contractuales.

Adicionalmente, de acuerdo a la resolución 708 de 2016 de la ANM, el titular minero debe presentar el **Plan de Gestión Social a la autoridad minera, a más tardar dentro de los 30 días anteriores a la fecha de finalización de la etapa de exploración**, en el entendido que la ejecución de dicho plan debe iniciarse con la etapa de construcción y montaje.

- **Etapa 2 Construcción y Montaje:**

Esta etapa tiene una duración de 3 años, prorrogable por 1 año más, se realiza luego y solo si la Secretaria de Minas del Departamento de Antioquia aprueba el PTO, y la autoridad ambiental competente aprueba el plan de manejo ambiental o de licenciamiento ambiental¹. Esta etapa tiene como objetivo realizar las obras de infraestructura y montaje para la etapa de explotación, adicionalmente, el concesionario debe cumplir con las obligaciones de pago de canon superficiario, el informe semestral y anual- Formatos Básicos Mineros (FBM) y el pago de la póliza minero ambiental.

Así mismo, si existe en el área objeto del contrato presencia de comunidades indígenas, comunidades negras, afrocolombianas, raizales, palenqueras o ROM, el contratista debe adelantar el trámite de consulta previa conforme las disposiciones legales, además, si el título está dentro de un área de reserva forestal de Ley 2ª, debe solicitar la fase de sustracción definitiva. Solo si se cumplen estas condiciones, cuando haya lugar, se puede pasar a la etapa de explotación.

- **Etapa 3 Explotación por el tiempo remanente del contrato prorrogable por 30 años más.**

En este periodo se extrae, capta, beneficia y comercializa el mineral y unas veces se termine el plazo de ejecución del contrato, se realiza el cierre y abandono de los montajes y de la infraestructura. Las obligaciones del concesionario en esta etapa, son el pago de regalías (diferenciadas por tipo de mineral), la presentación de los informes semestrales y anuales para la fiscalización- Formatos Básicos Mineros (FBM) y cumplir con los informes a las autoridades ambientales y el pago de la póliza minero- ambiental.

Es de anotar que, a la terminación del contrato, el concesionario está obligado a dejar en condiciones aptas para el uso normal de los frentes de trabajo utilizables, las obras destinadas a las servidumbres y las conservación, mitigación y adecuación ambiental.

La Dirección de Fiscalización Minera de la Secretaría de Minas, es la encargada de realizar el seguimiento y fiscalización a la ejecución del título minero en sus distintas etapas, destacando que en la etapa de exploración, se debe dar cumplimiento a lo establecido en el Programa Mínimo Exploratorio – Formato A, documento que contempla las actividades que se deben ejecutar, la inversión necesaria y los

¹ De acuerdo al tamaño del proyecto si es pequeña, mediana y gran minería.

El presente documento es de carácter informativo y no tiene ningún efecto legal. Dado que es un requisito informativo.





GOBERNACIÓN DE ANTIOQUIA



manejos ambientales y laborales mínimos que tendrán que desarrollarse en el ejercicio de las actividades exploratorias. Este documento, hace parte integral del contrato de concesión y, por tanto, se constituye en un instrumento de seguimiento y fiscalización del correspondiente título en esta etapa.

El presente documento es de carácter informativo y no tiene ningún efecto legal. Dado que es un requisito informativo.





2. EVALUACION DE LA PROPUESTA DE CONTRATO DE CONCESION 503624

2.1 ANTECEDENTES

Que el proponente PROYECTO ANDINO S.A.S, identificado con NIT. 901140990 -5, radicó el día 4 de noviembre de 2021, la propuesta de contrato de concesión para la exploración y explotación de un yacimiento clasificado técnicamente ARENAS, GRAVAS, MINERALES DE COBRE Y SUS CONCENTRADOS, MINERALES DE ORO Y SUS CONCENTRADOS, ubicado en los municipios de EL BAGRE, NECHÍ del Departamento de ANTIOQUIA, a la cual le correspondió el expediente No. 503624.

Durante el trámite se han efectuado las siguientes actuaciones administrativas:

- Radicación Web a través de la plataforma AnnA Minería.
- Que el día 27 de mayo de 2022, se realizó evaluación técnica de la propuesta de contrato de concesión.
- El día 27 de mayo de 2022, se realizó evaluación jurídica de la propuesta de contrato de concesión.
- Que el 27 de mayo de 2022, se evaluó económicamente la propuesta de contrato de concesión.

3. EVALUACIÓN JURÍDICA:

Durante la evaluación jurídica, se verifica que el proponente cuente con la capacidad legal para formular propuestas de tendientes a la concesión minera y para celebrar el correspondiente contrato. Esto se refiere, en el caso de las personas naturales, que cuente con la capacidad de que trata el artículo 1502 del Código Civil y en el caso de las personas jurídicas, públicas o privadas, que en su objeto se encuentren incluidas, expresa y específicamente, las actividades de exploración y explotación minera.

3.1 Capacidad Legal

El día 27 de mayo de 2022, se realizó la evaluación jurídica de la propuesta, en el cual se evidencia que en su objeto social se establece las actividades de exploración y explotación. Por lo tanto, cuenta con la capacidad de que trata el artículo 17 de la Ley 685 de 2001.

3.2 Inhabilidades e Incompatibilidades

Consultado el sistema de Información de Registro de Sanciones y Causas de Inhabilidad –SIRI de la Procuraduría General de la Nación, el Sistema de Información del Boletín de Responsables Fiscales “SIBOR” de la Contraloría General de la República y el Sistema de Antecedentes Judiciales de la Policía Nacional de Colombia, se determinó que las proponentes, NO se encuentran incurso en causal de inhabilidad para contratar con el Estado.

El presente documento es de carácter informativo y no tiene ningún efecto legal. Dado que es un requisito informativo.





4. EVALUACIÓN TÉCNICA

4.1 Definición del área a contratar

Una vez adelantada la evaluación técnica del área solicitada se determinó un área de **3898,6496** hectáreas correspondientes a 3197 celdas, determinadas como libres susceptibles de contratar, distribuidas en una (01) zona, la cual se encuentra libre de superposiciones con solicitudes, títulos y zonas excluibles de la minería, previo cumplimiento y aprobación de los requisitos establecidos por la autoridad minera y ambiental.

El área está ubicada en las veredas **BALDIOS NACIONALES** del municipio de **EL BAGRE**; **SAN PABLO** y **LA TRINIDAD** del municipio de **NECHI** del Departamento de **Antioquia**, como se muestra en el gráfico N°2:

Gráfica N°2 Ubicación geográfica del área de interés

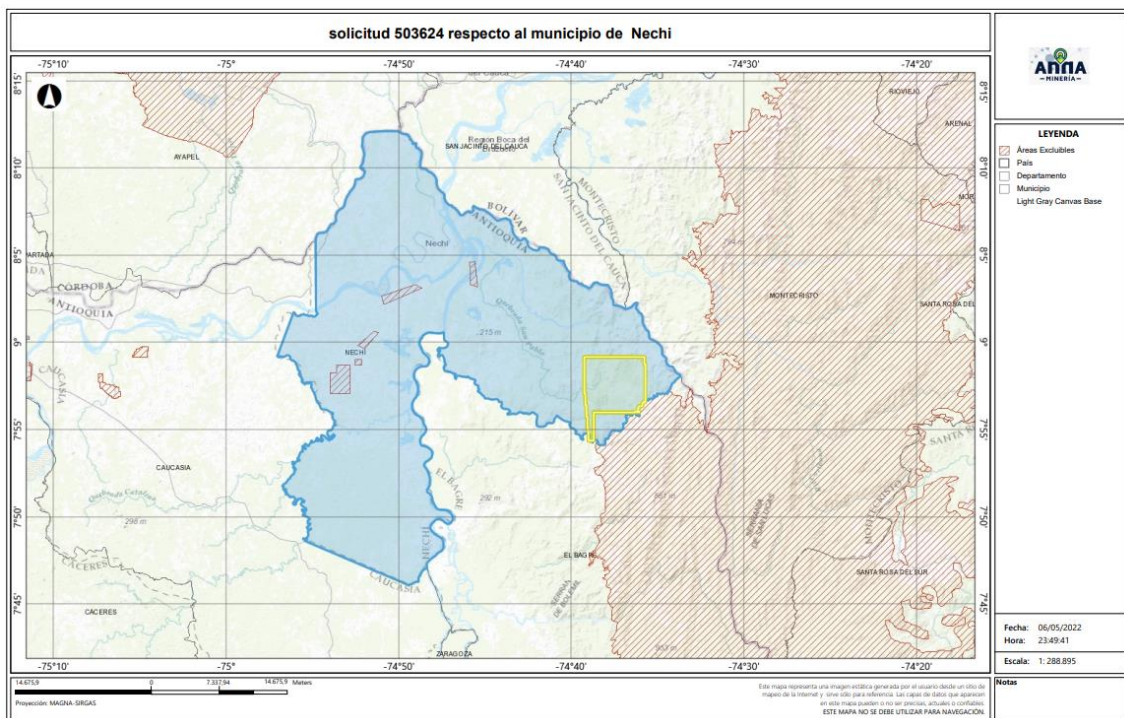

El presente documento es de carácter informativo y no tiene ningún efecto legal. Dado que es un requisito informativo.



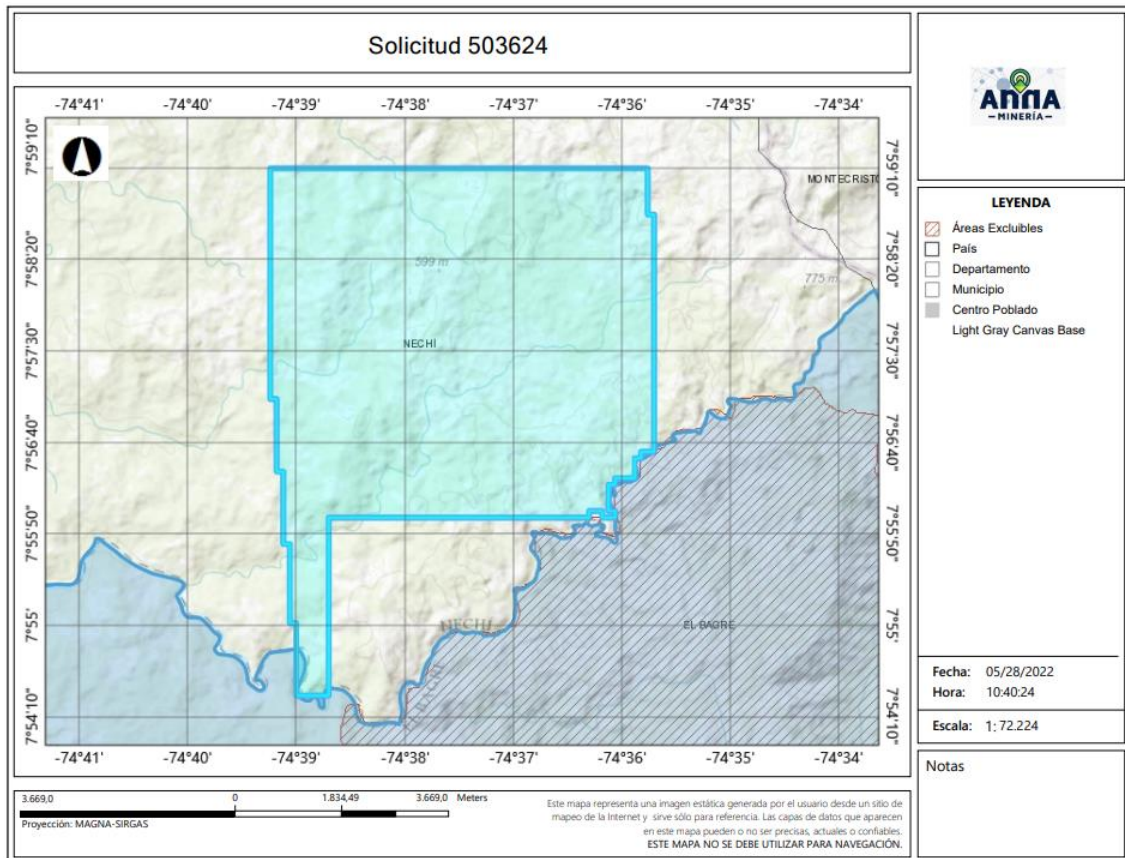

4.2 Evaluación Programa Mínimo Exploratorio -Formato A

El Formato A es un documento de consulta de naturaleza técnica, donde se plasman las actividades mínimas que se ejecutan en la etapa de exploración, la inversión necesaria, los manejos ambientales y laborales durante la ejecución de tales actividades. Como ya se mencionó, este documento técnico hace parte integral del contrato y se constituye en un instrumento para adelantar el seguimiento y fiscalización del título minero en la etapa de exploración.

- Actividades

Las actividades exploratorias hacen referencia a los estudios, trabajos y obras dirigidos a estimar técnicamente los recursos minerales, la ubicación y las características de los depósitos o yacimientos, los medios y métodos para la explotación y la escala y duración factible de la producción esperada.

Conforme a lo anterior, los proponentes describieron las actividades a realizar durante la etapa exploratoria descrita en la tabla N°1:

El presente documento es de carácter informativo y no tiene ningún efecto legal. Dado que es un requisito informativo.





Tabla N°1 Actividades Etapa Exploración

Fase (1)	Actividad (2)	Aplica (3a)	No Aplica	Año de Ejecución de las Actividades	Año de entrega de información a la autoridad
I	Revisión Bibliográfica	X		1	
	Contacto con la comunidad y enfoque social	X		1	
	Base Topográfica del área	X		1	
	Cartografía Geológica	X		1	
	Excavación de Trincheras y Apiques	X		1	
	Geoquímica y otros análisis	X		1	
	Geofísica	X		1	
	Estudio de Dinámica Fluvial del Cauce		X		
	Características hidrológicas y sedimentológicas del cauce		X		
II	Pozos y galerías exploratorias		X		
	Perforaciones profundas	X		2	
	Muestreo y análisis de calidad	X		2	
	Estudio geotécnico	X		2	
	Estudios hidrológicos	X		2	
	Estudio Hidrogeológico	X		2	
III	Evaluación y modelo geológico	X		3	
	Actividades exploratorias adicionales		X		

- Idoneidad ambiental

La Secretaria de Minas, durante el proceso la evaluación técnica verifica que los proponentes, conforme lo dispuesto por la Corte Constitucional en sentencia C-389 de 2016, acojan lo dispuesto en las guías minero ambientales adoptadas por el ministerio de ambiente mediante Resolución 18-0861 del 20 de agosto de 2002; estas guías señalan los manejos mínimos que debe prever y cumplir por el titular minero para adelantar dicha etapa.

Conforme a lo anterior, en el Formato A, se establecieron las actividades ambientales a realizar durante la etapa exploratoria, determinándose en el concepto técnico que el proponente cumple con lo establecido en el artículo 271 de la Ley 685 de 2001 y la Resolución 143 de 2017, tal como se muestra en la tabla N°2.

Tabla N°2 Actividades de Manejo Ambiental

	Actividad	Aplica (4a)	No aplica (4b)
2. Aspectos	Selección optima de sitios de campamentos y helipuertos	X	
	Manejos de aguas lluvias	X	
	Manejo de aguas residuales domesticas	X	
	Manejo de cuerpos de agua	X	
	Manejo de material particulado y gases	X	
	Manejo de ruido	X	
	Manejo de combustibles	X	

El presente documento es de carácter informativo y no tiene ningún efecto legal. Dado que es un requisito informativo.





Manejo de taludes	X	
Manejo de accesos	X	
Manejo de residuos sólidos	X	
Adecuación y recuperación de sitios de uso temporal	X	
Manejo de fauna y flora	X	
Plan de gestión social	X	
Capacitación de personal	X	
Contratación de mano de obra no calificada	X	
Rescate arqueológico	X	
Manejo de hundimientos		X

Por otra parte, si para el desarrollo de los trabajos de exploración el concesionario requiere en forma ocasional o transitoria el uso y/o aprovechamiento de recursos naturales renovables tales como concesión de aguas, permiso de vertimientos, permisos de ocupación de cauces, permiso de aprovechamiento forestal o permisos de emisiones atmosféricas, deberá tramitar y obtenerlos ante la autoridad ambiental, este caso ante **CORANTIOQUIA (Corporación Autónoma Regional del Centro de Antioquia)**.

Idoneidad laboral

La idoneidad laboral hace referencia a los perfiles profesionales calificados necesarios en el desarrollo de las actividades mineras y ambientales, con los cuales, se busca garantizar que quienes realizan la actividad, cuenten con el conocimiento y la experticia para dar cumplimiento a los objetivos, parámetros y estándares que cada actividad exige.

Para ello, la Agencia Nacional de Minería- ANM y por ende esta Delegada, en cumplimiento de la orden judicial, definió un listado de perfiles que, por su conocimiento, son considerados idóneos para garantizar el cumplimiento de los parámetros técnicos legales que cada actividad exige.

Con base en dicho listado, el proponente debe indicar el perfil profesional que empleará en la ejecución de cada actividad y la Secretaria evalúa si dicho perfil se ajusta a los mínimos de idoneidad.

- Revisión Bibliográfica: Hace referencia a la recopilación y análisis de la literatura existente relacionada con geología y topografía del área donde se realizará el proyecto minero. Esta actividad puede ser desarrolladas por profesionales en ingeniería ambiental, de minas, geología o geólogo.
- Contacto con la comunidad y enfoque social: Esta actividad está relacionada con las reuniones y talleres con la comunidad, en los cuales se identifique el proyecto, se expliquen los objetivos, alcances y bondades del mismo y pueden ser desarrolladas por un trabajador social o comunicador o antropólogo.
- Base Topográfica del área: Esta actividad tiene que ver con el conjunto de métodos y técnicas que se utilizan para la representación plana de zonas no muy extensas de la superficie terrestre y que expresan la configuración del terreno y sus accidentes naturales y artificiales. Se considera

El presente documento es de carácter informativo y no tiene ningún efecto legal. Dado que es un requisito informativo.





que esta actividad puede ser desarrolladas por profesionales en ingeniería ambiental, de minas, geología o geólogo.

- Cartografía Geológica: Se refiere a la construcción mapas bajo la ciencia de la geología. Modelo descriptivo de la mineralización, mantos y capas que se presentan en el área. Esta actividad desarrollarse por profesionales en ingeniería ambiental, de minas, geología o geólogo.
- Excavación de Trincheras y Apiques: Son las labores encaminadas a verificar la información de superficie y controlar la continuidad lateral y vertical de las diferentes estructuras, mantos, sustancias y cuerpos mineralizados, niveles de arenas y gravas. Se considera que esta actividad puede desarrollarse por profesionales del área de la ingeniería ambiental, de minas, geología o geólogo.
- Geoquímica y otros análisis: Se refiere al muestreo sistemático (sedimentos activos, suelos y rocas) en los drenajes, aforamientos, túneles, trincheras, etc. para determinar los contenidos de los metales preciosos. Para desarrollar esta actividad las profesiones que se consideran idóneas son: ingeniería ambiental, de minas, geología o geólogo.
- Geofísica: Esta actividad se realiza para descifrar niveles y cuerpos guías de exploración que pueden acompañar a la mineralización en profundidad y que generalmente son muy útiles en la búsqueda de las zonas con mayor concentración de la sustancia mineral. En la determinación de niveles de arenas y gravas es común utilizar los sondeos eléctricos verticales. Se considera que esta actividad puede ser desarrolladas por profesionales en ingeniería ambiental, de minas, geología o geólogo.
- Estudio de Dinámica Fluvial del Cauce: Se realizan con el fin de determinar los procesos dinámicos y el sistema fluvial característico de la corriente fluvial, teniendo en cuenta los criterios geomorfológicos, clasificación de los sistemas fluviales y la disponibilidad del recurso. Se considera que profesiones como la ingeniería ambiental, de minas, geología hidrología y topografía, son las idóneas para ejecutarlas.
- Características hidrológicas y sedimentológicas del cauce: Para el caso de los materiales de arrastre, en las épocas de verano e invierno se deberán determinar las condiciones hidráulicas del río, su capacidad de arrastre y sedimentación a lo largo de su cauce. Esta actividad puede ser desarrolladas por profesionales en ingeniería ambiental, de minas, geología o geólogo, hidrólogos e hidrogeólogos.
- Pozos y galerías exploratorias: Esta actividad se realiza con el fin de verificar la continuidad de las sustancias mineralizadas en profundidad, y que permite obtener una primera aproximación de la geometría y recursos del yacimiento. Para desarrollar esta actividad se consideran que profesiones idóneas son la ingeniería ambiental, de minas o geología.

El presente documento es de carácter informativo y no tiene ningún efecto legal. Dado que es un requisito informativo.





- Perforaciones profundas: Esta actividad se realiza con el fin de verificar la continuidad de las sustancias mineralizadas en profundidad, y que permite obtener una primera aproximación de la geometría y recursos del yacimiento y se considera que los ingenieros ambientales, de minas, geología o geólogo, son los idóneos para desarrollar dicha actividad.
- Muestreo y análisis de calidad: Se elaborará y ejecutará un plan de muestreo de los mantos y cuerpos mineralizados, definiendo la cantidad y tipo de muestras, y los análisis a ejecutar en el laboratorio y se considera que puede ser desarrolladas por profesionales en ingeniería ambiental, de minas, geología o geólogo.
- Estudio geotécnico: Esta actividad permite realizar los análisis de los sistemas de discontinuidades geológicas presentes en el macizo rocoso, análisis de estabilidad y probabilidad de falla de taludes en roca y rellenos y demás análisis geotécnicos necesarios para conocer las propiedades geomecánicas de suelo y roca y sus efectos en las operaciones mineras, tales como perforación y voladura. Los profesionales en geotecnia son los idóneos para desarrollar dicha actividad.
- Estudio hidrológico: Con el estudio hidrológico se determina las características hidrológicas del área contratada, evaluará el comportamiento de la precipitación anual, la extensión de la cuenca hidrográfica, los volúmenes de agua que se manejarían por efecto de la escorrentía superficial, las corrientes naturales del área y sus posibles desviaciones y las alternativas del control de inundaciones. Para esta actividad, se estimó que los profesionales en hidrología son los idóneos para desarrollarlas.
- Estudio hidrogeológico: El estudio hidrogeológico permite el conocimiento de las condiciones naturales del agua subterránea, su relación con las aguas de infiltración y corrientes superficiales, tanto en verano como en invierno, los parámetros y constantes hidráulicas del macizo rocoso, el nivel freático, la localización y característica de los acuíferos presentes en el área y los efectos que produciría el agua subterránea sobre la explotación minera. Esta actividad puede ser desarrollada por profesionales en hidrología.
- Evaluación y modelo geológico: En esta actividad se establece el modelo geométrico, de bloques, geológico, estructural y se planteará una hipótesis genética del yacimiento, describiendo los diferentes detalles. Las profesiones que se consideran idóneas para el control y supervisión de esta actividad son ingeniería ambiental, de minas, geología o geólogo.

Conforme con lo anterior, el proponente en su Formato A, señaló los profesionales que se compromete a disponer los cuales se ajustan a lo establecido por la Agencia Nacional de Minería y por ende esta Delegada.

De igual manera la Agencia Nacional de Minería definió un listado de perfiles idóneos para el desarrollo de las actividades de mitigación ambiental, a saber:

El presente documento es de carácter informativo y no tiene ningún efecto legal. Dado que es un requisito informativo.





GOBERNACIÓN DE ANTIOQUIA



- Selección óptima de sitios de campamentos y helipuertos: Las profesiones que se consideran idóneas para el control y supervisión de esta actividad son ingeniería ambiental, de minas, geología o geólogo, ingeniero forestal, y/o Profesional (GIS)SIG
- Manejos de aguas lluvias: Las profesiones que se consideran idóneas para el control y supervisión de esta actividad son ingeniería ambiental, de minas, geología o geólogo e hidrólogo.
- Manejo de aguas residuales domesticas: Las profesiones que se consideran idóneas para el control y supervisión de esta actividad son ingeniería ambiental, de minas, geología o geólogo.
- Manejos de cuerpos de agua: En el caso de esta actividad se considera que puede ser desarrolladas por profesionales en ingeniería ambiental, de minas, geología o geólogo.
- Manejo de material particulado y gases: Esta actividad puede ser desarrolladas por profesionales en ingeniería ambiental, de minas, geología o geólogo
- Manejo del ruido: Las profesiones que se consideran idóneas para el control y supervisión de esta actividad son ingeniería ambiental, de minas, geología o geólogo.
- Manejo de combustibles: Las profesiones que se consideran idóneas para el control y supervisión de esta actividad son ingeniería ambiental, de minas, geología o geólogo.
- Manejo de taludes: Esta actividad puede ser desarrolladas por profesionales en ingeniería de minas, geología o geólogo y/o geotecnia,
- Manejo de accesos: Esta actividad puede ser desarrolladas por profesionales en ingeniería ambiental, de minas, geología o geólogo
- Manejo de residuos sólidos: Las profesiones que se consideran idóneas para el control y supervisión de esta actividad son ingeniería ambiental, de minas, geología o geólogo.
- Adecuación y recuperación de sitios de uso temporal: Esta actividad puede ser desarrolladas por profesionales en ingeniería ambiental, forestal, ecología o biología.
- Manejo de fauna y flora: Esta actividad puede desarrollarse por profesionales en ingeniería forestal, ecología o biología.
- Plan de gestión social: Para esta actividad se estima contar con profesionales en trabajo social, o comunicación o antropología.
- Capacitación de personal: Esta actividad puede desarrollarse por profesionales en trabajo social, o comunicación o antropología.
- Contratación de mano de obra no calificada: Las profesiones que se consideran idóneas para el desarrollo de esta actividad son trabajo social, o comunicación o antropología.
- Rescate arqueológico: esta actividad puede desarrollarse por profesionales en arqueología.
- Manejo de hundimientos: Esta actividad puede ser desarrolladas por profesionales en ingeniería de minas, geología o geólogo y/o geotecnia.

El presente documento es de carácter informativo y no tiene ningún efecto legal. Dado que es un requisito informativo.





Conforme a lo anterior, en la evaluación técnica, se determinó que el Formato A aportado por las proponentes, cumple con los requisitos establecidos en la Resolución 143 de 2017, en los siguientes términos:

“(...)

Inversiones mínimas en exploración - Formato A

Acerca de información diligenciada por el proponente en el sistema de ANNAMINERIA, relacionada con las Inversiones Mínimas en Exploración, se hacen las siguientes observaciones:

-El programa mínimo exploratorio presentado por el proponente **cumple** con los valores mínimos exigidos por la Resolución 143 del 29 de marzo de 2017, por lo cual se considera **técnicamente aceptable**.

Condiciones de contratación

Área a contratar: 3898,6496 Hectáreas

Número de Celdas: 3197

Municipios: EL BAGRE, NECHÍ

Minerales: ARENAS, GRAVAS, MINERALES DE COBRE Y SUS CONCENTRADOS, MINERALES DE ORO Y SUS CONCENTRADOS

Alinderación: LA CONTENIDA A CONTINUACION

CELDAS DEL AREA A CONTRATAR DE LA PROPUESTA 503624

AREA: 3898,6496 Hectáreas

N°	CELDA	N°	CELDA	N°	CELDA	N°	CELDA
1	18N02C04B25W	801	18N02C04F05B	1601	18N02C04H10Y	2401	18N02C05E06D
2	18N02C04B25R	802	18N02C04B25L	1602	18N02C04H05N	2402	18N02C05E01N
3	18N02C04J10S	803	18N02C04B20W	1603	18N02C04D25N	2403	18N02C05E01C
4	18N02C04J10N	804	18N02C04J25D	1604	18N02C04H25J	2404	18N02C05A21S
5	18N02C04J10D	805	18N02C04J20T	1605	18N02C04H20Z	2405	18N02C05A21N
6	18N02C04J05Y	806	18N02C04J15I	1606	18N02C04H15Z	2406	18N02C05A21D
7	18N02C04F20D	807	18N02C04J10H	1607	18N02C04H05P	2407	18N02C05I01U
8	18N02C04F15Y	808	18N02C04J05S	1608	18N02C05I01V	2408	18N02C05E11J
9	18N02C04F15C	809	18N02C04J05I	1609	18N02C05I01K	2409	18N02C05E01J
10	18N02C04F10H	810	18N02C04F25Y	1610	18N02C05E06K	2410	18N02C04F20L
11	18N02C04F05S	811	18N02C04F25I	1611	18N02C05E01K	2411	18N02C04F20G

El presente documento es de carácter informativo y no tiene ningún efecto legal. Dado que es un requisito informativo.





12	18N02C04J25Z	812	18N02C04F15N	1612	18N02C05E01F	2412	18N02C04J20N
13	18N02C04J20U	813	18N02C04F10X	1613	18N02C05A16Q	2413	18N02C04J15Y
14	18N02C04F25U	814	18N02C04F10Y	1614	18N02C05A16K	2414	18N02C04J15N
15	18N02C04F20P	815	18N02C04F05T	1615	18N02C05A16A	2415	18N02C04J10X
16	18N02C04P16Q	816	18N02C04F05N	1616	18N02C05I06W	2416	18N02C04F25S
17	18N02C04P01Q	817	18N02C04F05I	1617	18N02C05I06G	2417	18N02C04F25T
18	18N02C04K21K	818	18N02C04F05D	1618	18N02C05I06B	2418	18N02C04F25H
19	18N02C04K21F	819	18N02C04B25H	1619	18N02C05I01L	2419	18N02C04F20X
20	18N02C04K06F	820	18N02C04B20S	1620	18N02C05E06G	2420	18N02C04F20S
21	18N02C04K01A	821	18N02C04J20Z	1621	18N02C05E01L	2421	18N02C04F20T
22	18N02C04G21F	822	18N02C04J10P	1622	18N02C05A21R	2422	18N02C04B25Y
23	18N02C04G11V	823	18N02C04F10Z	1623	18N02C05A16B	2423	18N02C04B25D
24	18N02C04G11F	824	18N02C04F05P	1624	18N02C05E21I	2424	18N02C04B20M
25	18N02C04G06V	825	18N02C04P11V	1625	18N02C05E16C	2425	18N02C04B15Y
26	18N02C04G01K	826	18N02C04P06K	1626	18N02C05E11M	2426	18N02C04N05Z
27	18N02C04P16G	827	18N02C04P01V	1627	18N02C05E11I	2427	18N02C04J25U
28	18N02C04P11W	828	18N02C04K21V	1628	18N02C05E06M	2428	18N02C04J05J
29	18N02C04K21R	829	18N02C04K11F	1629	18N02C05E06H	2429	18N02C04F25E
30	18N02C04K11R	830	18N02C04K01Q	1630	18N02C05A21M	2430	18N02C04F20U
31	18N02C04K06G	831	18N02C04G21K	1631	18N02C05A21H	2431	18N02C04F15J
32	18N02C04K01W	832	18N02C04G21A	1632	18N02C05A11X	2432	18N02C04F10J
33	18N02C04K01B	833	18N02C04G16A	1633	18N02C05I01Z	2433	18N02C04F10E
34	18N02C04G21G	834	18N02C04C16V	1634	18N02C05E21E	2434	18N02C04F05J
35	18N02C04P11X	835	18N02C04P11B	1635	18N02C05E11Z	2435	18N02C04B25J
36	18N02C04P11S	836	18N02C04P01R	1636	18N02C05E01U	2436	18N02C04P11K
37	18N02C04P06X	837	18N02C04K16W	1637	18N02C05A21J	2437	18N02C04P11F
38	18N02C04K21C	838	18N02C04K11W	1638	18N02C04F20B	2438	18N02C04P06F
39	18N02C04K06X	839	18N02C04G21B	1639	18N02C04B20G	2439	18N02C04K16Q
40	18N02C04K06H	840	18N02C04G11R	1640	18N02C04F25X	2440	18N02C04K06V
41	18N02C04G21S	841	18N02C04G06B	1641	18N02C04F25M	2441	18N02C04K01K
42	18N02C04G16S	842	18N02C04G01R	1642	18N02C04F20Y	2442	18N02C04K01F
43	18N02C04G01M	843	18N02C04G01B	1643	18N02C04F20I	2443	18N02C04G16K
44	18N02C04G01H	844	18N02C04C21B	1644	18N02C04F15D	2444	18N02C04G11Q
45	18N02C04C21H	845	18N02C04C16B	1645	18N02C04F05X	2445	18N02C04G06K
46	18N02C04C16S	846	18N02C04P11H	1646	18N02C04B25X	2446	18N02C04G01A
47	18N02C04K11Y	847	18N02C04P06M	1647	18N02C04B20Y	2447	18N02C04C16F
48	18N02C04K01I	848	18N02C04P01M	1648	18N02C04B15X	2448	18N02C04P11G
49	18N02C04G16N	849	18N02C04K11H	1649	18N02C04J25P	2449	18N02C04P06L

El presente documento es de carácter informativo y no tiene ningún efecto legal. Dado que es un requisito informativo.





50	18N02C04G11Y	850	18N02C04K01S	1650	18N02C04J15J	2450	18N02C04P06B
51	18N02C04G11T	851	18N02C04K01M	1651	18N02C04J10Z	2451	18N02C04P01B
52	18N02C04G06D	852	18N02C04G21X	1652	18N02C04F25Z	2452	18N02C04K21W
53	18N02C04C16Y	853	18N02C04G21H	1653	18N02C04F15Z	2453	18N02C04K01G
54	18N02C04K16P	854	18N02C04G16M	1654	18N02C04F10U	2454	18N02C04G16G
55	18N02C04K16E	855	18N02C04G11H	1655	18N02C04F05E	2455	18N02C04G16B
56	18N02C04K06P	856	18N02C04G11C	1656	18N02C04B25Z	2456	18N02C04G11W
57	18N02C04K01P	857	18N02C04G01X	1657	18N02C04B20J	2457	18N02C04C21R
58	18N02C04G21J	858	18N02C04C21C	1658	18N02C04P16A	2458	18N02C04C21G
59	18N02C04C16Z	859	18N02C04C16C	1659	18N02C04P11Q	2459	18N02C04P16S
60	18N02C04C16U	860	18N02C04P16D	1660	18N02C04P11A	2460	18N02C04P16M
61	18N02C04C11Z	861	18N02C04G11N	1661	18N02C04P01F	2461	18N02C04P11M
62	18N02C04K12V	862	18N02C04G01Y	1662	18N02C04K16V	2462	18N02C04P01C
63	18N02C04K12F	863	18N02C04C16I	1663	18N02C04K11V	2463	18N02C04K21S
64	18N02C04K07A	864	18N02C04P16U	1664	18N02C04K06A	2464	18N02C04K16S
65	18N02C04K02F	865	18N02C04P16E	1665	18N02C04G16Q	2465	18N02C04K11S
66	18N02C04K02A	866	18N02C04P06U	1666	18N02C04C21F	2466	18N02C04K06M
67	18N02C04G12V	867	18N02C04K21E	1667	18N02C04P16B	2467	18N02C04G16C
68	18N02C04G02K	868	18N02C04K16Z	1668	18N02C04P06R	2468	18N02C04G11M
69	18N02C04K12R	869	18N02C04G21P	1669	18N02C04K01R	2469	18N02C04G06X
70	18N02C04K02W	870	18N02C04G11J	1670	18N02C04G16R	2470	18N02C04G01C
71	18N02C04K02L	871	18N02C04G11E	1671	18N02C04G06G	2471	18N02C04P16T
72	18N02C04G22R	872	18N02C04G06J	1672	18N02C04C16L	2472	18N02C04P11T
73	18N02C04G17W	873	18N02C04G01U	1673	18N02C04C16G	2473	18N02C04P06Y
74	18N02C04G07W	874	18N02C04C21J	1674	18N02C04K21X	2474	18N02C04P06T
75	18N02C04G02W	875	18N02C04C16J	1675	18N02C04K21H	2475	18N02C04P06D
76	18N02C04C17W	876	18N02C04K02V	1676	18N02C04K16X	2476	18N02C04K21D
77	18N02C04C17L	877	18N02C04K02Q	1677	18N02C04K06S	2477	18N02C04K16D
78	18N02C04K17H	878	18N02C04C22F	1678	18N02C04K01H	2478	18N02C04K11N
79	18N02C04K12X	879	18N02C04C17V	1679	18N02C04G16X	2479	18N02C04K06N
80	18N02C04K02S	880	18N02C04C17Q	1680	18N02C04P11Y	2480	18N02C04G21Y
81	18N02C04K02H	881	18N02C04C17K	1681	18N02C04P01I	2481	18N02C04G16Y
82	18N02C04G17C	882	18N02C04C12V	1682	18N02C04K16T	2482	18N02C04G06Y
83	18N02C04C22M	883	18N02C04K12B	1683	18N02C04K11D	2483	18N02C04G01I
84	18N02C04K12U	884	18N02C04K07L	1684	18N02C04K06D	2484	18N02C04C11Y
85	18N02C04K07T	885	18N02C04K02G	1685	18N02C04K01D	2485	18N02C04P01Z
86	18N02C04K02E	886	18N02C04G22L	1686	18N02C04G21T	2486	18N02C04P01P
87	18N02C04G22T	887	18N02C04G17B	1687	18N02C04G21I	2487	18N02C04P01J

El presente documento es de carácter informativo y no tiene ningún efecto legal. Dado que es un requisito informativo.





88	18N02C04G17Z	888	18N02C04G07R	1688	18N02C04G11I	2488	18N02C04K21J
89	18N02C04G07Z	889	18N02C04K12H	1689	18N02C04G06I	2489	18N02C04K01Z
90	18N02C04G07U	890	18N02C04K12C	1690	18N02C04G01N	2490	18N02C04G11U
91	18N02C04C22J	891	18N02C04G22M	1691	18N02C04C21D	2491	18N02C04G06P
92	18N02C04C12Y	892	18N02C04G12X	1692	18N02C04P11Z	2492	18N02C04C16E
93	18N02C04K18A	893	18N02C04C22H	1693	18N02C04P06P	2493	18N02C04K12Q
94	18N02C04K13V	894	18N02C04C17S	1694	18N02C04P01U	2494	18N02C04K07F
95	18N02C04K08Q	895	18N02C04C17C	1695	18N02C04K16U	2495	18N02C04G22A
96	18N02C04K03A	896	18N02C04K17D	1696	18N02C04G21E	2496	18N02C04G12F
97	18N02C04G18K	897	18N02C04K12Y	1697	18N02C04G16Z	2497	18N02C04G07Q
98	18N02C04G13K	898	18N02C04K12Z	1698	18N02C04G16E	2498	18N02C04G02Q
99	18N02C04G08F	899	18N02C04K12N	1699	18N02C04G06E	2499	18N02C04K17G
100	18N02C04C23V	900	18N02C04K12E	1700	18N02C04C21U	2500	18N02C04K07B
101	18N02C04C18K	901	18N02C04G17I	1701	18N02C04K12A	2501	18N02C04G22G
102	18N02C04C18F	902	18N02C04G17J	1702	18N02C04K07Q	2502	18N02C04G17R
103	18N02C04C18A	903	18N02C04G17E	1703	18N02C04G22Q	2503	18N02C04G17L
104	18N02C04C13V	904	18N02C04G12T	1704	18N02C04G17A	2504	18N02C04G12R
105	18N02C04K18B	905	18N02C04G07Y	1705	18N02C04G12A	2505	18N02C04G02L
106	18N02C04K13B	906	18N02C04G07P	1706	18N02C04G02A	2506	18N02C04C17G
107	18N02C04K08L	907	18N02C04G07I	1707	18N02C04G17G	2507	18N02C04K17C
108	18N02C04G23W	908	18N02C04G07D	1708	18N02C04G07G	2508	18N02C04K07X
109	18N02C04G13R	909	18N02C04G02Z	1709	18N02C04G07B	2509	18N02C04K07H
110	18N02C04G08B	910	18N02C04G02N	1710	18N02C04G02B	2510	18N02C04G22C
111	18N02C04C23G	911	18N02C04C22U	1711	18N02C04C22R	2511	18N02C04G12H
112	18N02C04C18G	912	18N02C04K18F	1712	18N02C04K02M	2512	18N02C04G02S
113	18N02C04C18B	913	18N02C04K03V	1713	18N02C04G22S	2513	18N02C04C22X
114	18N02C04C13W	914	18N02C04G18V	1714	18N02C04G17S	2514	18N02C04C22S
115	18N02C04K08X	915	18N02C04C18V	1715	18N02C04K17J	2515	18N02C04K07J
116	18N02C04K08C	916	18N02C04G23G	1716	18N02C04K07U	2516	18N02C04K02Y
117	18N02C04K03X	917	18N02C04G13W	1717	18N02C04K07N	2517	18N02C04G22J
118	18N02C04G13X	918	18N02C04G03B	1718	18N02C04K02I	2518	18N02C04G12U
119	18N02C04G08X	919	18N02C04C18W	1719	18N02C04K02D	2519	18N02C04G12N
120	18N02C04G08H	920	18N02C04K13C	1720	18N02C04G22D	2520	18N02C04G12J
121	18N02C04C18S	921	18N02C04K08M	1721	18N02C04G12P	2521	18N02C04G12D
122	18N02C04K18I	922	18N02C04K08H	1722	18N02C04G02P	2522	18N02C04G12E
123	18N02C04K18D	923	18N02C04K03C	1723	18N02C04G02E	2523	18N02C04G02U
124	18N02C04K13Y	924	18N02C04G23M	1724	18N02C04C22D	2524	18N02C04G02D
125	18N02C04K13I	925	18N02C04G08S	1725	18N02C04C17U	2525	18N02C04C22P

El presente documento es de carácter informativo y no tiene ningún efecto legal. Dado que es un requisito informativo.





126	18N02C04K08D	926	18N02C04G03C	1726	18N02C04C17I	2526	18N02C04C17P
127	18N02C04G23Y	927	18N02C04C23X	1727	18N02C04C12Z	2527	18N02C04K08V
128	18N02C04G23D	928	18N02C04C18X	1728	18N02C04K13Q	2528	18N02C04K03K
129	18N02C04G08Y	929	18N02C04C18C	1729	18N02C04K13F	2529	18N02C04G23Q
130	18N02C04G03T	930	18N02C04K08Y	1730	18N02C04K08A	2530	18N02C04G23F
131	18N02C04C18N	931	18N02C04K08N	1731	18N02C04G23V	2531	18N02C04K18G
132	18N02C04C18I	932	18N02C04K03I	1732	18N02C04G08A	2532	18N02C04K03R
133	18N02C04K13P	933	18N02C04G13D	1733	18N02C04C23Q	2533	18N02C04C23W
134	18N02C04G23Z	934	18N02C04G08T	1734	18N02C04K13L	2534	18N02C04K18H
135	18N02C04G23U	935	18N02C04G03I	1735	18N02C04K08W	2535	18N02C04K18C
136	18N02C04G08Z	936	18N02C04C23I	1736	18N02C04K08R	2536	18N02C04G13S
137	18N02C04C18J	937	18N02C04G23E	1737	18N02C04K03W	2537	18N02C04G08M
138	18N02C04K09V	938	18N02C04G18P	1738	18N02C04G18R	2538	18N02C04G03X
139	18N02C04K04Q	939	18N02C04G13E	1739	18N02C04G18G	2539	18N02C04K03Y
140	18N02C04K04K	940	18N02C04C18U	1740	18N02C04K13X	2540	18N02C04K03N
141	18N02C04G19Q	941	18N02C04K19F	1741	18N02C04K13H	2541	18N02C04G08D
142	18N02C04G04V	942	18N02C04G24F	1742	18N02C04K03M	2542	18N02C04G03Y
143	18N02C04G04Q	943	18N02C04G19A	1743	18N02C04G18M	2543	18N02C04C18Y
144	18N02C04G04A	944	18N02C04C24A	1744	18N02C04G18H	2544	18N02C04C18T
145	18N02C04C19V	945	18N02C04K14L	1745	18N02C04C23M	2545	18N02C04K13J
146	18N02C04C19K	946	18N02C04K14B	1746	18N02C04C18H	2546	18N02C04K08J
147	18N02C04C19F	947	18N02C04K09G	1747	18N02C04K13T	2547	18N02C04K03Z
148	18N02C04C14V	948	18N02C04G24R	1748	18N02C04K13N	2548	18N02C04K03U
149	18N02C04K14G	949	18N02C04G19W	1749	18N02C04G23T	2549	18N02C04G13Z
150	18N02C04K09W	950	18N02C04G19R	1750	18N02C04G23I	2550	18N02C04K19A
151	18N02C04G14W	951	18N02C04G09L	1751	18N02C04G18T	2551	18N02C04K04V
152	18N02C04G04G	952	18N02C04G09B	1752	18N02C04C23D	2552	18N02C04K04F
153	18N02C04C24R	953	18N02C04G04R	1753	18N02C04K13E	2553	18N02C04G24A
154	18N02C04C24L	954	18N02C04C19B	1754	18N02C04K08Z	2554	18N02C04G14A
155	18N02C04K09S	955	18N02C04C14W	1755	18N02C04K08U	2555	18N02C04G09K
156	18N02C04K09C	956	18N02C04K19H	1756	18N02C04K08P	2556	18N02C04C24K
157	18N02C04G24X	957	18N02C04K14S	1757	18N02C04G13U	2557	18N02C04K09L
158	18N02C04G24S	958	18N02C04K09M	1758	18N02C04G08U	2558	18N02C04K09B
159	18N02C04G24M	959	18N02C04K09H	1759	18N02C04G08J	2559	18N02C04G14R
160	18N02C04G14M	960	18N02C04K04H	1760	18N02C04C23P	2560	18N02C04G09W
161	18N02C04G09H	961	18N02C04G19H	1761	18N02C04C18E	2561	18N02C04G09R
162	18N02C04G19I	962	18N02C04G14C	1762	18N02C04K14Q	2562	18N02C04C19R
163	18N02C04G09I	963	18N02C04G04H	1763	18N02C04K14K	2563	18N02C04C19L

El presente documento es de carácter informativo y no tiene ningún efecto legal. Dado que es un requisito informativo.





164	18N02C04G04T	964	18N02C04G24T	1764	18N02C04K09F	2564	18N02C04G19C
165	18N02C04K19J	965	18N02C04G24N	1765	18N02C04G24Q	2565	18N02C04G14X
166	18N02C04K14Z	966	18N02C04G24I	1766	18N02C04G14Q	2566	18N02C04G09X
167	18N02C04K15K	967	18N02C04G14Y	1767	18N02C04C19Q	2567	18N02C04G09M
168	18N02C04K10A	968	18N02C04G09D	1768	18N02C04K04B	2568	18N02C04G04C
169	18N02C04G19E	969	18N02C04C24T	1769	18N02C04G24B	2569	18N02C04C24S
170	18N02C04G15Q	970	18N02C04K20A	1770	18N02C04G14B	2570	18N02C04K14Y
171	18N02C04G14E	971	18N02C04K15A	1771	18N02C04G09G	2571	18N02C04K09N
172	18N02C04G10F	972	18N02C04K04P	1772	18N02C04G04W	2572	18N02C04K04I
173	18N02C04G04U	973	18N02C04K05Q	1773	18N02C04G04L	2573	18N02C04G14N
174	18N02C04G05Q	974	18N02C04K05K	1774	18N02C04C24W	2574	18N02C04G09Y
175	18N02C04G04J	975	18N02C04K04E	1775	18N02C04C24B	2575	18N02C04G09T
176	18N02C04C19U	976	18N02C04G24E	1776	18N02C04K14C	2576	18N02C04G04I
177	18N02C04C20A	977	18N02C04G25A	1777	18N02C04K04C	2577	18N02C04C24Y
178	18N02C04C14Z	978	18N02C04G20K	1778	18N02C04G24C	2578	18N02C04C19I
179	18N02C04K10B	979	18N02C04G15K	1779	18N02C04G19X	2579	18N02C04K15V
180	18N02C04G10W	980	18N02C04G15F	1780	18N02C04G09S	2580	18N02C04K15Q
181	18N02C04G05L	981	18N02C04G10A	1781	18N02C04G04X	2581	18N02C04K14P
182	18N02C04G05B	982	18N02C04C24U	1782	18N02C04G04S	2582	18N02C04K10K
183	18N02C04C25R	983	18N02C04C25Q	1783	18N02C04G04M	2583	18N02C04K05F
184	18N02C04C20R	984	18N02C04C25K	1784	18N02C04C24C	2584	18N02C04G25Q
185	18N02C04K20H	985	18N02C04C24J	1785	18N02C04C19S	2585	18N02C04G20A
186	18N02C04G20M	986	18N02C04C25F	1786	18N02C04G14I	2586	18N02C04G14P
187	18N02C04G20C	987	18N02C04K20G	1787	18N02C04K14J	2587	18N02C04G10Q
188	18N02C04G15H	988	18N02C04K10R	1788	18N02C04K15F	2588	18N02C04G09P
189	18N02C04G15C	989	18N02C04K05W	1789	18N02C04K10V	2589	18N02C04G09J
190	18N02C04G10X	990	18N02C04G25L	1790	18N02C04G25V	2590	18N02C04G09E
191	18N02C04C25M	991	18N02C04G25G	1791	18N02C04G24P	2591	18N02C04C24E
192	18N02C04C20C	992	18N02C04G15R	1792	18N02C04G19Z	2592	18N02C04C19J
193	18N02C04K15D	993	18N02C04G10G	1793	18N02C04G14U	2593	18N02C04K15L
194	18N02C04K15U	994	18N02C04C25W	1794	18N02C04G14J	2594	18N02C04K10L
195	18N02C04K15J	995	18N02C04K10M	1795	18N02C04G04Z	2595	18N02C04K05G
196	18N02C04K10J	996	18N02C04K05H	1796	18N02C04G04P	2596	18N02C04G20R
197	18N02C04K05P	997	18N02C04G25C	1797	18N02C04K20B	2597	18N02C04G20L
198	18N02C04G25Z	998	18N02C04G15X	1798	18N02C04K15R	2598	18N02C04G05G
199	18N02C04G20E	999	18N02C04G05H	1799	18N02C04K15G	2599	18N02C04C25L
200	18N02C04G15P	1000	18N02C04C25X	1800	18N02C04G15L	2600	18N02C04C20W
201	18N02C04G05U	1001	18N02C04C25S	1801	18N02C04G15G	2601	18N02C04K15C

El presente documento es de carácter informativo y no tiene ningún efecto legal. Dado que es un requisito informativo.





202	18N02C04C25Z	1002	18N02C04C20H	1802	18N02C04C20B	2602	18N02C04K05S
203	18N02C04C20E	1003	18N02C04K10N	1803	18N02C04K10H	2603	18N02C04K05C
204	18N02C04C15Z	1004	18N02C04K10D	1804	18N02C04G25X	2604	18N02C04G10M
205	18N02C04L16A	1005	18N02C04G20I	1805	18N02C04G25H	2605	18N02C04G10H
206	18N02C04L06K	1006	18N02C04G20D	1806	18N02C04G15M	2606	18N02C04G10C
207	18N02C04L01V	1007	18N02C04G15I	1807	18N02C04G10S	2607	18N02C04G05M
208	18N02C04H11Q	1008	18N02C04G05I	1808	18N02C04G05X	2608	18N02C04C20X
209	18N02C04H11A	1009	18N02C04G05D	1809	18N02C04K15Y	2609	18N02C04C20M
210	18N02C04H01Q	1010	18N02C04C20Y	1810	18N02C04K10T	2610	18N02C04K15N
211	18N02C04D21V	1011	18N02C04K15Z	1811	18N02C04K05Y	2611	18N02C04K05N
212	18N02C04D16V	1012	18N02C04K15E	1812	18N02C04G25N	2612	18N02C04K05D
213	18N02C04L16B	1013	18N02C04K05J	1813	18N02C04G10T	2613	18N02C04G25T
214	18N02C04L01B	1014	18N02C04G20Z	1814	18N02C04G10I	2614	18N02C04G20N
215	18N02C04H11R	1015	18N02C04L11K	1815	18N02C04C25D	2615	18N02C04G15Y
216	18N02C04H11G	1016	18N02C04L06F	1816	18N02C04K10P	2616	18N02C04G15D
217	18N02C04H06W	1017	18N02C04L06A	1817	18N02C04K10E	2617	18N02C04G10Y
218	18N02C04H06B	1018	18N02C04H16Q	1818	18N02C04G25U	2618	18N02C04G10N
219	18N02C04H01L	1019	18N02C04H16K	1819	18N02C04G15J	2619	18N02C04G10D
220	18N02C04H11C	1020	18N02C04H11K	1820	18N02C04G10E	2620	18N02C04G05Y
221	18N02C04D21M	1021	18N02C04H01V	1821	18N02C04C25U	2621	18N02C04K05Z
222	18N02C04D21H	1022	18N02C04D16Q	1822	18N02C04C25J	2622	18N02C04K05U
223	18N02C04D21C	1023	18N02C04D16F	1823	18N02C04C20Z	2623	18N02C04K05E
224	18N02C04L11N	1024	18N02C04H16B	1824	18N02C04L06V	2624	18N02C04G25P
225	18N02C04L06N	1025	18N02C04D21L	1825	18N02C04L01K	2625	18N02C04G20J
226	18N02C04L01I	1026	18N02C04D21G	1826	18N02C04L01F	2626	18N02C04G15E
227	18N02C04H11I	1027	18N02C04L11X	1827	18N02C04H21F	2627	18N02C04G10J
228	18N02C04H06Y	1028	18N02C04L01S	1828	18N02C04H21A	2628	18N02C04G05Z
229	18N02C04H06N	1029	18N02C04H11X	1829	18N02C04H06Q	2629	18N02C04G05E
230	18N02C04D16N	1030	18N02C04H06M	1830	18N02C04L11R	2630	18N02C04C25P
231	18N02C04D16D	1031	18N02C04H01M	1831	18N02C04L11L	2631	18N02C04C20U
232	18N02C04L11J	1032	18N02C04D11X	1832	18N02C04H21L	2632	18N02C04C20P
233	18N02C04L06J	1033	18N02C04L11T	1833	18N02C04D21B	2633	18N02C04L11F
234	18N02C04L01U	1034	18N02C04L11D	1834	18N02C04L16C	2634	18N02C04H21K
235	18N02C04L01J	1035	18N02C04H11D	1835	18N02C04H21S	2635	18N02C04H06V
236	18N02C04H21U	1036	18N02C04L16J	1836	18N02C04H21M	2636	18N02C04H06F
237	18N02C04H16Z	1037	18N02C04H16E	1837	18N02C04H21C	2637	18N02C04H06A
238	18N02C04H11J	1038	18N02C04H11P	1838	18N02C04H11S	2638	18N02C04D21K
239	18N02C04H01J	1039	18N02C04H06J	1839	18N02C04H01S	2639	18N02C04L11G

El presente documento es de carácter informativo y no tiene ningún efecto legal. Dado que es un requisito informativo.





240	18N02C04D11Z	1040	18N02C04D21P	1840	18N02C04H01C	2640	18N02C04L06R
241	18N02C04L12V	1041	18N02C04D16E	1841	18N02C04L11Y	2641	18N02C04H21R
242	18N02C04L12Q	1042	18N02C04L02R	1842	18N02C04L01T	2642	18N02C04H16L
243	18N02C04L12G	1043	18N02C04L02A	1843	18N02C04L01N	2643	18N02C04H11B
244	18N02C04L12B	1044	18N02C04H22R	1844	18N02C04L01D	2644	18N02C04H01R
245	18N02C04L07W	1045	18N02C04H17L	1845	18N02C04H21T	2645	18N02C04H01G
246	18N02C04L07Q	1046	18N02C04H12W	1846	18N02C04H16Y	2646	18N02C04D21W
247	18N02C04L07K	1047	18N02C04H12K	1847	18N02C04H16N	2647	18N02C04L11S
248	18N02C04L02W	1048	18N02C04H07R	1848	18N02C04H11Y	2648	18N02C04L11M
249	18N02C04H17V	1049	18N02C04H07B	1849	18N02C04H01N	2649	18N02C04L11H
250	18N02C04H17R	1050	18N02C04D22W	1850	18N02C04H01D	2650	18N02C04L01H
251	18N02C04H17B	1051	18N02C04D22G	1851	18N02C04D21N	2651	18N02C04H11H
252	18N02C04H12G	1052	18N02C04D22A	1852	18N02C04L11E	2652	18N02C04H06C
253	18N02C04H07Q	1053	18N02C04D17K	1853	18N02C04H21Z	2653	18N02C04D16X
254	18N02C04H07L	1054	18N02C04L12X	1854	18N02C04H21J	2654	18N02C04L01Y
255	18N02C04D17W	1055	18N02C04L12S	1855	18N02C04H06P	2655	18N02C04H01T
256	18N02C04D12V	1056	18N02C04L07C	1856	18N02C04H06E	2656	18N02C04D21Y
257	18N02C04L12C	1057	18N02C04H12S	1857	18N02C04H01U	2657	18N02C04D21I
258	18N02C04L07S	1058	18N02C04H02C	1858	18N02C04D16Z	2658	18N02C04H16U
259	18N02C04L02S	1059	18N02C04D22X	1859	18N02C04L17B	2659	18N02C04H16P
260	18N02C04L02C	1060	18N02C04D22S	1860	18N02C04L12R	2660	18N02C04H16J
261	18N02C04H12M	1061	18N02C04D17S	1861	18N02C04L12L	2661	18N02C04H06Z
262	18N02C04H07S	1062	18N02C04H17T	1862	18N02C04L07R	2662	18N02C04D21E
263	18N02C04H02X	1063	18N02C04H17I	1863	18N02C04L02V	2663	18N02C04L17G
264	18N02C04D22C	1064	18N02C04H17D	1864	18N02C04H22K	2664	18N02C04L12K
265	18N02C04D17C	1065	18N02C04D22T	1865	18N02C04H12F	2665	18N02C04L07L
266	18N02C04L12T	1066	18N02C04D22N	1866	18N02C04H02Q	2666	18N02C04L07B
267	18N02C04L07N	1067	18N02C04D12Y	1867	18N02C04D22R	2667	18N02C04L02K
268	18N02C04D17N	1068	18N02C04L07U	1868	18N02C04L07X	2668	18N02C04H22V
269	18N02C04H22J	1069	18N02C04L02U	1869	18N02C04L02H	2669	18N02C04H12R
270	18N02C04H12U	1070	18N02C04L02J	1870	18N02C04H22H	2670	18N02C04H02F
271	18N02C04H07J	1071	18N02C04H22U	1871	18N02C04H17S	2671	18N02C04H02A
272	18N02C04H02E	1072	18N02C04H02J	1872	18N02C04H17M	2672	18N02C04D22Q
273	18N02C04D22P	1073	18N02C04D22J	1873	18N02C04D17X	2673	18N02C04D22B
274	18N02C04D17P	1074	18N02C04D12Z	1874	18N02C04L12N	2674	18N02C04D17R
275	18N02C04L13V	1075	18N02C04L13A	1875	18N02C04L07T	2675	18N02C04D17L
276	18N02C04L08A	1076	18N02C04L08V	1876	18N02C04L02T	2676	18N02C04H22S
277	18N02C04H23F	1077	18N02C04L03F	1877	18N02C04H22D	2677	18N02C04H22C

El presente documento es de carácter informativo y no tiene ningún efecto legal. Dado que es un requisito informativo.





278	18N02C04H03A	1078	18N02C04H18Q	1878	18N02C04H12T	2678	18N02C04H12H
279	18N02C04D18K	1079	18N02C04H13V	1879	18N02C04H12I	2679	18N02C04D22H
280	18N02C04L08R	1080	18N02C04H13Q	1880	18N02C04H12D	2680	18N02C04D17M
281	18N02C04L08L	1081	18N02C04H03F	1881	18N02C04D22Y	2681	18N02C04D12X
282	18N02C04H18B	1082	18N02C04D23K	1882	18N02C04D17I	2682	18N02C04L12Y
283	18N02C04H13L	1083	18N02C04D18F	1883	18N02C04D17D	2683	18N02C04L07I
284	18N02C04H03R	1084	18N02C04D18A	1884	18N02C04L12Z	2684	18N02C04H17Y
285	18N02C04H03L	1085	18N02C04L13L	1885	18N02C04H02Z	2685	18N02C04H17N
286	18N02C04D23W	1086	18N02C04L03R	1886	18N02C04L13F	2686	18N02C04H02Y
287	18N02C04D23B	1087	18N02C04H23B	1887	18N02C04L03V	2687	18N02C04L07E
288	18N02C04D18G	1088	18N02C04H08R	1888	18N02C04H23Q	2688	18N02C04L02P
289	18N02C04L13S	1089	18N02C04H08L	1889	18N02C04H18F	2689	18N02C04L02E
290	18N02C04L13M	1090	18N02C04H03W	1890	18N02C04H08K	2690	18N02C04H12J
291	18N02C04H23H	1091	18N02C04D23G	1891	18N02C04D23Q	2691	18N02C04H07Z
292	18N02C04H23C	1092	18N02C04L18C	1892	18N02C04L18B	2692	18N02C04H07P
293	18N02C04D18X	1093	18N02C04L13X	1893	18N02C04L08B	2693	18N02C04H02U
294	18N02C04L08Y	1094	18N02C04L13C	1894	18N02C04H23L	2694	18N02C04D17Z
295	18N02C04L08D	1095	18N02C04L08X	1895	18N02C04H23G	2695	18N02C04D17U
296	18N02C04H08D	1096	18N02C04L08S	1896	18N02C04H18W	2696	18N02C04L08K
297	18N02C04D23D	1097	18N02C04H13M	1897	18N02C04H18R	2697	18N02C04L03Q
298	18N02C04D18Y	1098	18N02C04H03M	1898	18N02C04H18G	2698	18N02C04H13K
299	18N02C04L18E	1099	18N02C04H03H	1899	18N02C04H13G	2699	18N02C04H13F
300	18N02C04L13Z	1100	18N02C04D23S	1900	18N02C04D23L	2700	18N02C04H08A
301	18N02C04L08P	1101	18N02C04D23C	1901	18N02C04D18R	2701	18N02C04H03Q
302	18N02C04L03Z	1102	18N02C04D18M	1902	18N02C04D13W	2702	18N02C04D23V
303	18N02C04L03J	1103	18N02C04L03I	1903	18N02C04H23X	2703	18N02C04D23F
304	18N02C04H23Z	1104	18N02C04L03D	1904	18N02C04H03S	2704	18N02C04D18V
305	18N02C04H23U	1105	18N02C04H23T	1905	18N02C04D18C	2705	18N02C04L18G
306	18N02C04H03E	1106	18N02C04H08N	1906	18N02C04H03T	2706	18N02C04L13G
307	18N02C04D23Z	1107	18N02C04H03I	1907	18N02C04H03D	2707	18N02C04H08B
308	18N02C04D23E	1108	18N02C04D23N	1908	18N02C04D18I	2708	18N02C04H03B
309	18N02C04D18P	1109	18N02C04D18T	1909	18N02C04D13Y	2709	18N02C04D23R
310	18N02C04D18J	1110	18N02C04D18D	1910	18N02C04L08J	2710	18N02C04D18L
311	18N02C04L19F	1111	18N02C04L18J	1911	18N02C04L08E	2711	18N02C04L13H
312	18N02C04L09V	1112	18N02C04H23P	1912	18N02C04H23J	2712	18N02C04L03M
313	18N02C04L04V	1113	18N02C04H13U	1913	18N02C04H18P	2713	18N02C04L03H
314	18N02C04H14V	1114	18N02C04H08P	1914	18N02C04H13J	2714	18N02C04L03C
315	18N02C04H04Q	1115	18N02C04D18E	1915	18N02C04H13E	2715	18N02C04H18S

El presente documento es de carácter informativo y no tiene ningún efecto legal. Dado que es un requisito informativo.





316	18N02C04D19V	1116	18N02C04D13Z	1916	18N02C04H03J	2716	18N02C04H13C
317	18N02C04D19A	1117	18N02C04L14Q	1917	18N02C04D23P	2717	18N02C04H03X
318	18N02C04L14R	1118	18N02C04L14K	1918	18N02C04L09K	2718	18N02C04D18S
319	18N02C04L14X	1119	18N02C04L09Q	1919	18N02C04H24Q	2719	18N02C04L13T
320	18N02C04L09M	1120	18N02C04L04Q	1920	18N02C04H19V	2720	18N02C04L13I
321	18N02C04L09B	1121	18N02C04H14Q	1921	18N02C04H19F	2721	18N02C04L08I
322	18N02C04L04W	1122	18N02C04H09K	1922	18N02C04D19Q	2722	18N02C04L03Y
323	18N02C04H24M	1123	18N02C04H09A	1923	18N02C04D19K	2723	18N02C04H23Y
324	18N02C04H19H	1124	18N02C04L19C	1924	18N02C04L04R	2724	18N02C04H18N
325	18N02C04H04M	1125	18N02C04L09R	1925	18N02C04L04S	2725	18N02C04H18I
326	18N02C04H04H	1126	18N02C04H24S	1926	18N02C04H24G	2726	18N02C04H13Y
327	18N02C04H04C	1127	18N02C04H14R	1927	18N02C04H24H	2727	18N02C04H13T
328	18N02C04D19L	1128	18N02C04H14C	1928	18N02C04H24B	2728	18N02C04H13N
329	18N02C04D19B	1129	18N02C04H09L	1929	18N02C04H14X	2729	18N02C04H03Y
330	18N02C04D19C	1130	18N02C04H09B	1930	18N02C04H14L	2730	18N02C04H03N
331	18N02C04L14I	1131	18N02C04H04S	1931	18N02C04H14G	2731	18N02C04D23T
332	18N02C04L04Y	1132	18N02C04H04B	1932	18N02C04H09R	2732	18N02C04L03P
333	18N02C04H24N	1133	18N02C04D24R	1933	18N02C04H04W	2733	18N02C04H18Z
334	18N02C04H19T	1134	18N02C04D24S	1934	18N02C04H04X	2734	18N02C04H13P
335	18N02C04H19D	1135	18N02C04L09N	1935	18N02C04D24M	2735	18N02C04H03U
336	18N02C04L04P	1136	18N02C04H24T	1936	18N02C04D19R	2736	18N02C04L14F
337	18N02C04H24Z	1137	18N02C04H19Y	1937	18N02C04L14N	2737	18N02C04H24V
338	18N02C04H09Z	1138	18N02C04H19I	1938	18N02C04H19N	2738	18N02C04H24F
339	18N02C04H09P	1139	18N02C04H04I	1939	18N02C04H14D	2739	18N02C04H19K
340	18N02C04H04E	1140	18N02C04D24T	1940	18N02C04H04T	2740	18N02C04H04K
341	18N02C04D24E	1141	18N02C04D19N	1941	18N02C04D24D	2741	18N02C04H04F
342	18N02C04H15V	1142	18N02C04D19D	1942	18N02C04D14Y	2742	18N02C04H04A
343	18N02C04H10Q	1143	18N02C04L14U	1943	18N02C04L19E	2743	18N02C04D24V
344	18N02C04H05V	1144	18N02C04L14P	1944	18N02C04L14Z	2744	18N02C04D24K
345	18N02C04H05A	1145	18N02C04L14E	1945	18N02C04L14J	2745	18N02C04D24A
346	18N02C04D25Q	1146	18N02C04L09U	1946	18N02C04L04Z	2746	18N02C04D19F
347	18N02C04D20K	1147	18N02C04H04J	1947	18N02C04H24E	2747	18N02C04D14V
348	18N02C04D20A	1148	18N02C04D24P	1948	18N02C04H04U	2748	18N02C04L14W
349	18N02C04L15W	1149	18N02C04D19P	1949	18N02C04D24Z	2749	18N02C04L14S
350	18N02C04L15L	1150	18N02C04L15F	1950	18N02C04D19E	2750	18N02C04L04G
351	18N02C04H25L	1151	18N02C04L10V	1951	18N02C04L05A	2751	18N02C04L04B
352	18N02C04H25G	1152	18N02C04L10Q	1952	18N02C04H20K	2752	18N02C04L04C
353	18N02C04H15W	1153	18N02C04H20F	1953	18N02C04H20A	2753	18N02C04H24C

El presente documento es de carácter informativo y no tiene ningún efecto legal. Dado que es un requisito informativo.





354	18N02C04H05L	1154	18N02C04H10A	1954	18N02C04H15F	2754	18N02C04H19M
355	18N02C04D25L	1155	18N02C04D25K	1955	18N02C04H05Q	2755	18N02C04H09W
356	18N02C04D25B	1156	18N02C04L10W	1956	18N02C04H05F	2756	18N02C04H09S
357	18N02C04D20L	1157	18N02C04L10L	1957	18N02C04D25V	2757	18N02C04H04G
358	18N02C04L05M	1158	18N02C04H25B	1958	18N02C04D20Q	2758	18N02C04D19W
359	18N02C04H20X	1159	18N02C04H20B	1959	18N02C04L15B	2759	18N02C04L19D
360	18N02C04H15S	1160	18N02C04H10B	1960	18N02C04L10G	2760	18N02C04L14T
361	18N02C04D25X	1161	18N02C04H05B	1961	18N02C04L05L	2761	18N02C04L04D
362	18N02C04D25M	1162	18N02C04D25W	1962	18N02C04L05B	2762	18N02C04H09Y
363	18N02C04L10Y	1163	18N02C04D20R	1963	18N02C04H05R	2763	18N02C04H09N
364	18N02C04H25Y	1164	18N02C04L15S	1964	18N02C04D25R	2764	18N02C04D24Y
365	18N02C04H25N	1165	18N02C04L15M	1965	18N02C04L20C	2765	18N02C04D19T
366	18N02C04H05Y	1166	18N02C04L10C	1966	18N02C04L15H	2766	18N02C04L19J
367	18N02C04D25T	1167	18N02C04H25X	1967	18N02C04L10M	2767	18N02C04H24P
368	18N02C04D25I	1168	18N02C04H25M	1968	18N02C04L05X	2768	18N02C04H19Z
369	18N02C04D20D	1169	18N02C04H10C	1969	18N02C04L05H	2769	18N02C04H19P
370	18N02C04H20J	1170	18N02C04D20X	1970	18N02C04L05C	2770	18N02C04D24U
371	18N02C04H10Z	1171	18N02C04D20S	1971	18N02C04H20S	2771	18N02C04D19Z
372	18N02C04H05Z	1172	18N02C04L15I	1972	18N02C04H20H	2772	18N02C04L15Q
373	18N02C04D20P	1173	18N02C04L10I	1973	18N02C04H10M	2773	18N02C04H10V
374	18N02C04D20J	1174	18N02C04L10D	1974	18N02C04H05C	2774	18N02C04H10K
375	18N02C05I11A	1175	18N02C04H25T	1975	18N02C04L05D	2775	18N02C04L20B
376	18N02C05I06F	1176	18N02C04H20D	1976	18N02C04H20N	2776	18N02C04L10R
377	18N02C05I01F	1177	18N02C04H15T	1977	18N02C04H15Y	2777	18N02C04L10B
378	18N02C05E16Q	1178	18N02C04H10N	1978	18N02C04H15D	2778	18N02C04L05W
379	18N02C05E16A	1179	18N02C04D20T	1979	18N02C04D25Y	2779	18N02C04H25W
380	18N02C05E11Q	1180	18N02C04D20N	1980	18N02C04D20Y	2780	18N02C04H25R
381	18N02C05E11A	1181	18N02C04L10P	1981	18N02C04L10U	2781	18N02C04H15L
382	18N02C05E06Q	1182	18N02C04L10J	1982	18N02C04L10E	2782	18N02C04H15B
383	18N02C05E01Q	1183	18N02C04L05E	1983	18N02C04H25P	2783	18N02C04H10L
384	18N02C05A21Q	1184	18N02C04H10E	1984	18N02C04H25E	2784	18N02C04H25S
385	18N02C05A11V	1185	18N02C04H05U	1985	18N02C04H20P	2785	18N02C04H15M
386	18N02C05I01G	1186	18N02C04D20E	1986	18N02C04H15U	2786	18N02C04H05M
387	18N02C05E21B	1187	18N02C05I01A	1987	18N02C04D25E	2787	18N02C04D20H
388	18N02C05E11W	1188	18N02C05E21V	1988	18N02C04D20Z	2788	18N02C04L15D
389	18N02C05I01N	1189	18N02C05E06A	1989	18N02C05E11K	2789	18N02C04H20Y
390	18N02C05I01C	1190	18N02C05I01B	1990	18N02C05A21K	2790	18N02C04H15I
391	18N02C05E16M	1191	18N02C05E16G	1991	18N02C05A21F	2791	18N02C04D20I

El presente documento es de carácter informativo y no tiene ningún efecto legal. Dado que es un requisito informativo.





392	18N02C05E01Y	1192	18N02C05E01B	1992	18N02C05I06R	2792	18N02C04L10Z
393	18N02C05E01M	1193	18N02C05A21G	1993	18N02C05E21W	2793	18N02C04L05P
394	18N02C05E11P	1194	18N02C05A16W	1994	18N02C05E16R	2794	18N02C04H25Z
395	18N02C05E06J	1195	18N02C05I06M	1995	18N02C05E06L	2795	18N02C04H10J
396	18N02C04F20R	1196	18N02C05I06I	1996	18N02C05E06B	2796	18N02C04D15Z
397	18N02C04F15G	1197	18N02C05I01Y	1997	18N02C05I06H	2797	18N02C05I06V
398	18N02C04F10L	1198	18N02C05E21X	1998	18N02C05I01X	2798	18N02C05I06Q
399	18N02C04B25B	1199	18N02C05E16I	1999	18N02C05I01I	2799	18N02C05I06A
400	18N02C04J10M	1200	18N02C05E11T	2000	18N02C05E21N	2800	18N02C05E16F
401	18N02C04J05X	1201	18N02C05E11D	2001	18N02C05E21D	2801	18N02C05E11V
402	18N02C04F25C	1202	18N02C05E01I	2002	18N02C05E16Y	2802	18N02C05E06V
403	18N02C04F25D	1203	18N02C05A21X	2003	18N02C05E16H	2803	18N02C05A16V
404	18N02C04F20N	1204	18N02C05A21Y	2004	18N02C05A16M	2804	18N02C05E21G
405	18N02C04F15H	1205	18N02C05A21I	2005	18N02C05A16I	2805	18N02C05E11L
406	18N02C04F10D	1206	18N02C05A16X	2006	18N02C05A16D	2806	18N02C05E06R
407	18N02C04F05Y	1207	18N02C05A16T	2007	18N02C05E01Z	2807	18N02C05E01R
408	18N02C04F05M	1208	18N02C05A16N	2008	18N02C05E01P	2808	18N02C05A21W
409	18N02C04F05H	1209	18N02C05A16H	2009	18N02C04F25L	2809	18N02C05I06D
410	18N02C04B25I	1210	18N02C05A11Y	2010	18N02C04F25B	2810	18N02C05I01H
411	18N02C04B25C	1211	18N02C05I06E	2011	18N02C04F15R	2811	18N02C05E11S
412	18N02C04B20C	1212	18N02C05I01P	2012	18N02C04F10B	2812	18N02C05E11C
413	18N02C04N05P	1213	18N02C05I01E	2013	18N02C04F05W	2813	18N02C05E06T
414	18N02C04N05J	1214	18N02C05E21U	2014	18N02C04F05G	2814	18N02C05E06C
415	18N02C04J15U	1215	18N02C05E21J	2015	18N02C04B25G	2815	18N02C05E01X
416	18N02C04J15E	1216	18N02C05A21P	2016	18N02C04B20L	2816	18N02C05E01T
417	18N02C04J10U	1217	18N02C04F25G	2017	18N02C04B20B	2817	18N02C05E01H
418	18N02C04J10J	1218	18N02C04F20W	2018	18N02C04J10T	2818	18N02C05A21T
419	18N02C04J05P	1219	18N02C04F15W	2019	18N02C04J05M	2819	18N02C05A16S
420	18N02C04F20E	1220	18N02C04F10W	2020	18N02C04J05C	2820	18N02C05E16J
421	18N02C04F15P	1221	18N02C04F10R	2021	18N02C04F25N	2821	18N02C05E16E
422	18N02C04P06V	1222	18N02C04B20R	2022	18N02C04F20M	2822	18N02C05E11E
423	18N02C04K16K	1223	18N02C04B15W	2023	18N02C04F20H	2823	18N02C05A21Z
424	18N02C04K11A	1224	18N02C04J20Y	2024	18N02C04F20C	2824	18N02C04F25R
425	18N02C04K01V	1225	18N02C04J20D	2025	18N02C04F10T	2825	18N02C04F10G
426	18N02C04G21V	1226	18N02C04J15T	2026	18N02C04F10M	2826	18N02C04J20I
427	18N02C04G21Q	1227	18N02C04J10I	2027	18N02C04B25T	2827	18N02C04J15D
428	18N02C04G16V	1228	18N02C04J10C	2028	18N02C04B20T	2828	18N02C04J10Y
429	18N02C04G06Q	1229	18N02C04J05N	2029	18N02C04B20I	2829	18N02C04J05T

El presente documento es de carácter informativo y no tiene ningún efecto legal. Dado que es un requisito informativo.





430	18N02C04G06F	1230	18N02C04J05H	2030	18N02C04N10J	2830	18N02C04F15S
431	18N02C04C21K	1231	18N02C04J05D	2031	18N02C04J15P	2831	18N02C04F15M
432	18N02C04C16K	1232	18N02C04F15X	2032	18N02C04J05Z	2832	18N02C04F10N
433	18N02C04P11R	1233	18N02C04F15T	2033	18N02C04F25P	2833	18N02C04F10C
434	18N02C04P01G	1234	18N02C04F15I	2034	18N02C04F15E	2834	18N02C04F05C
435	18N02C04K16R	1235	18N02C04F10S	2035	18N02C04B25U	2835	18N02C04B25S
436	18N02C04K11G	1236	18N02C04F10I	2036	18N02C04P06Q	2836	18N02C04B25N
437	18N02C04G16W	1237	18N02C04B25M	2037	18N02C04K06K	2837	18N02C04B20H
438	18N02C04C16W	1238	18N02C04B20X	2038	18N02C04G16F	2838	18N02C04N10P
439	18N02C04P11C	1239	18N02C04B20N	2039	18N02C04C21A	2839	18N02C04N10E
440	18N02C04K16C	1240	18N02C04B20D	2040	18N02C04C16Q	2840	18N02C04J25E
441	18N02C04K11M	1241	18N02C04N05U	2041	18N02C04P16R	2841	18N02C04J20P
442	18N02C04K01X	1242	18N02C04N05E	2042	18N02C04P11L	2842	18N02C04J05U
443	18N02C04G21C	1243	18N02C04J25J	2043	18N02C04K16L	2843	18N02C04F25J
444	18N02C04G16H	1244	18N02C04J20J	2044	18N02C04K16G	2844	18N02C04F15U
445	18N02C04G11S	1245	18N02C04J20E	2045	18N02C04K11B	2845	18N02C04F10P
446	18N02C04P16N	1246	18N02C04J15Z	2046	18N02C04K06L	2846	18N02C04F05Z
447	18N02C04P06N	1247	18N02C04J10E	2047	18N02C04K06B	2847	18N02C04B20U
448	18N02C04P06I	1248	18N02C04J05E	2048	18N02C04G11G	2848	18N02C04P16K
449	18N02C04P01Y	1249	18N02C04F20Z	2049	18N02C04G11B	2849	18N02C04P01A
450	18N02C04P01T	1250	18N02C04F20J	2050	18N02C04G06L	2850	18N02C04K21Q
451	18N02C04K21Y	1251	18N02C04F05U	2051	18N02C04C21L	2851	18N02C04K11Q
452	18N02C04K21N	1252	18N02C04B25P	2052	18N02C04C11W	2852	18N02C04G11K
453	18N02C04K16N	1253	18N02C04B25E	2053	18N02C04K11C	2853	18N02C04G06A
454	18N02C04K06Y	1254	18N02C04B20Z	2054	18N02C04K01C	2854	18N02C04G01Q
455	18N02C04G06N	1255	18N02C04B20P	2055	18N02C04G21M	2855	18N02C04G01F
456	18N02C04G01T	1256	18N02C04B20E	2056	18N02C04G06M	2856	18N02C04C21V
457	18N02C04C16D	1257	18N02C04B15Z	2057	18N02C04C21X	2857	18N02C04C16A
458	18N02C04P16J	1258	18N02C04P16F	2058	18N02C04C21S	2858	18N02C04C11V
459	18N02C04P11U	1259	18N02C04P06A	2059	18N02C04C16X	2859	18N02C04P06W
460	18N02C04P11P	1260	18N02C04P01K	2060	18N02C04C11X	2860	18N02C04P01W
461	18N02C04P11E	1261	18N02C04K21A	2061	18N02C04P16I	2861	18N02C04P01L
462	18N02C04P06J	1262	18N02C04K16F	2062	18N02C04P01D	2862	18N02C04K21B
463	18N02C04K21Z	1263	18N02C04K16A	2063	18N02C04K16I	2863	18N02C04K06R
464	18N02C04K11P	1264	18N02C04K11K	2064	18N02C04K11I	2864	18N02C04K01L
465	18N02C04K11E	1265	18N02C04K06Q	2065	18N02C04K06T	2865	18N02C04G21W
466	18N02C04K01E	1266	18N02C04G11A	2066	18N02C04K01Y	2866	18N02C04G21R
467	18N02C04G16U	1267	18N02C04G01V	2067	18N02C04K01N	2867	18N02C04G21L

El presente documento es de carácter informativo y no tiene ningún efecto legal. Dado que es un requisito informativo.





468	18N02C04G11Z	1268	18N02C04C21Q	2068	18N02C04G21N	2868	18N02C04G11L
469	18N02C04G06Z	1269	18N02C04P16L	2069	18N02C04G21D	2869	18N02C04G01W
470	18N02C04G01P	1270	18N02C04P06G	2070	18N02C04G11D	2870	18N02C04G01L
471	18N02C04K17A	1271	18N02C04K21L	2071	18N02C04G06T	2871	18N02C04G01G
472	18N02C04G22K	1272	18N02C04K21G	2072	18N02C04C21N	2872	18N02C04C16R
473	18N02C04G12Q	1273	18N02C04K16B	2073	18N02C04C21I	2873	18N02C04K16M
474	18N02C04G12K	1274	18N02C04K11L	2074	18N02C04P01E	2874	18N02C04K16H
475	18N02C04G07A	1275	18N02C04K06W	2075	18N02C04K21U	2875	18N02C04K11X
476	18N02C04C22K	1276	18N02C04G16L	2076	18N02C04K21P	2876	18N02C04G11X
477	18N02C04K07W	1277	18N02C04G06W	2077	18N02C04K11J	2877	18N02C04G06S
478	18N02C04G22W	1278	18N02C04G06R	2078	18N02C04K06Z	2878	18N02C04G06C
479	18N02C04G02R	1279	18N02C04C21W	2079	18N02C04K06J	2879	18N02C04C21M
480	18N02C04C22G	1280	18N02C04P16H	2080	18N02C04K06E	2880	18N02C04C16M
481	18N02C04C17R	1281	18N02C04P16C	2081	18N02C04K01U	2881	18N02C04P11N
482	18N02C04C17B	1282	18N02C04P06S	2082	18N02C04G21Z	2882	18N02C04P11I
483	18N02C04C12W	1283	18N02C04P06H	2083	18N02C04G16J	2883	18N02C04P01N
484	18N02C04G22X	1284	18N02C04P06C	2084	18N02C04C21Z	2884	18N02C04K21I
485	18N02C04G12M	1285	18N02C04P01X	2085	18N02C04C21E	2885	18N02C04K11T
486	18N02C04G12C	1286	18N02C04P01S	2086	18N02C04K07V	2886	18N02C04G16T
487	18N02C04G07X	1287	18N02C04P01H	2087	18N02C04G17V	2887	18N02C04G16I
488	18N02C04G02H	1288	18N02C04K21M	2088	18N02C04C22Q	2888	18N02C04G01D
489	18N02C04K12I	1289	18N02C04K06C	2089	18N02C04C17A	2889	18N02C04C21Y
490	18N02C04G22Y	1290	18N02C04G06H	2090	18N02C04K17B	2890	18N02C04P11J
491	18N02C04G22P	1291	18N02C04G01S	2091	18N02C04K12G	2891	18N02C04K11Z
492	18N02C04G22I	1292	18N02C04C16H	2092	18N02C04K07R	2892	18N02C04K11U
493	18N02C04G12I	1293	18N02C04P11D	2093	18N02C04G22B	2893	18N02C04K06U
494	18N02C04G07E	1294	18N02C04K21T	2094	18N02C04G12G	2894	18N02C04K01J
495	18N02C04C22Y	1295	18N02C04K16Y	2095	18N02C04G07L	2895	18N02C04G16P
496	18N02C04C22T	1296	18N02C04K06I	2096	18N02C04C22L	2896	18N02C04G06U
497	18N02C04C22N	1297	18N02C04K01T	2097	18N02C04C22B	2897	18N02C04C21P
498	18N02C04C17J	1298	18N02C04G16D	2098	18N02C04K07S	2898	18N02C04C16P
499	18N02C04C17E	1299	18N02C04C21T	2099	18N02C04K07C	2899	18N02C04K12K
500	18N02C04G08V	1300	18N02C04C16T	2100	18N02C04K02X	2900	18N02C04K07K
501	18N02C04C18Q	1301	18N02C04C16N	2101	18N02C04K02C	2901	18N02C04K02K
502	18N02C04K13G	1302	18N02C04P16P	2102	18N02C04G17X	2902	18N02C04G22V
503	18N02C04K08B	1303	18N02C04P06Z	2103	18N02C04G07S	2903	18N02C04G22F
504	18N02C04K03L	1304	18N02C04P06E	2104	18N02C04G07H	2904	18N02C04G17Q
505	18N02C04G18L	1305	18N02C04K16J	2105	18N02C04G07C	2905	18N02C04G17K

El presente documento es de carácter informativo y no tiene ningún efecto legal. Dado que es un requisito informativo.





506	18N02C04G13B	1306	18N02C04G21U	2106	18N02C04G02M	2906	18N02C04C22V
507	18N02C04G08W	1307	18N02C04G11P	2107	18N02C04G02C	2907	18N02C04K12W
508	18N02C04G08R	1308	18N02C04G01Z	2108	18N02C04C17M	2908	18N02C04K07G
509	18N02C04K08S	1309	18N02C04G01J	2109	18N02C04C12X	2909	18N02C04K02R
510	18N02C04K03H	1310	18N02C04G01E	2110	18N02C04K17I	2910	18N02C04K02B
511	18N02C04G23H	1311	18N02C04K17F	2111	18N02C04K12T	2911	18N02C04G12W
512	18N02C04G23C	1312	18N02C04G17F	2112	18N02C04K12P	2912	18N02C04C22W
513	18N02C04G13M	1313	18N02C04G07V	2113	18N02C04K12J	2913	18N02C04K12S
514	18N02C04G03M	1314	18N02C04G07K	2114	18N02C04K07Y	2914	18N02C04G12S
515	18N02C04G03H	1315	18N02C04G07F	2115	18N02C04K07Z	2915	18N02C04C17X
516	18N02C04K13D	1316	18N02C04G02V	2116	18N02C04K07I	2916	18N02C04K07P
517	18N02C04K03T	1317	18N02C04G02F	2117	18N02C04K07D	2917	18N02C04K02T
518	18N02C04K03D	1318	18N02C04C22A	2118	18N02C04K02U	2918	18N02C04G22U
519	18N02C04G18N	1319	18N02C04C17F	2119	18N02C04K02P	2919	18N02C04G17N
520	18N02C04G13N	1320	18N02C04K12L	2120	18N02C04G22N	2920	18N02C04G17P
521	18N02C04G13I	1321	18N02C04G12L	2121	18N02C04G17T	2921	18N02C04G07N
522	18N02C04G08N	1322	18N02C04G12B	2122	18N02C04G12Z	2922	18N02C04G02T
523	18N02C04G03D	1323	18N02C04G02G	2123	18N02C04G07J	2923	18N02C04C22Z
524	18N02C04K13Z	1324	18N02C04K12M	2124	18N02C04C22I	2924	18N02C04C22E
525	18N02C04G23J	1325	18N02C04K07M	2125	18N02C04C17Z	2925	18N02C04C17T
526	18N02C04G18Z	1326	18N02C04G22H	2126	18N02C04K13A	2926	18N02C04C17D
527	18N02C04G18U	1327	18N02C04G17M	2127	18N02C04K08K	2927	18N02C04K08F
528	18N02C04G18E	1328	18N02C04G17H	2128	18N02C04K03Q	2928	18N02C04K03F
529	18N02C04G03U	1329	18N02C04G07M	2129	18N02C04G23K	2929	18N02C04G23A
530	18N02C04G03P	1330	18N02C04G02X	2130	18N02C04G13V	2930	18N02C04G18A
531	18N02C04G03J	1331	18N02C04C22C	2131	18N02C04G03F	2931	18N02C04G13A
532	18N02C04G03E	1332	18N02C04C17H	2132	18N02C04K03G	2932	18N02C04G03Q
533	18N02C04C23U	1333	18N02C04K17E	2133	18N02C04K03B	2933	18N02C04C23K
534	18N02C04K14F	1334	18N02C04K12D	2134	18N02C04G23L	2934	18N02C04G08G
535	18N02C04K09Q	1335	18N02C04K07E	2135	18N02C04G23B	2935	18N02C04G03L
536	18N02C04K09K	1336	18N02C04K02Z	2136	18N02C04G18W	2936	18N02C04C18L
537	18N02C04K09A	1337	18N02C04K02N	2137	18N02C04G13G	2937	18N02C04K03S
538	18N02C04G14V	1338	18N02C04K02J	2138	18N02C04G03R	2938	18N02C04G18X
539	18N02C04G14F	1339	18N02C04G22Z	2139	18N02C04C18R	2939	18N02C04G18S
540	18N02C04C24Q	1340	18N02C04G22E	2140	18N02C04K13S	2940	18N02C04G13H
541	18N02C04C24F	1341	18N02C04G17Y	2141	18N02C04K13M	2941	18N02C04G13C
542	18N02C04K14R	1342	18N02C04G17U	2142	18N02C04G23X	2942	18N02C04C23S
543	18N02C04G19L	1343	18N02C04G17D	2143	18N02C04G23S	2943	18N02C04C23H

El presente documento es de carácter informativo y no tiene ningún efecto legal. Dado que es un requisito informativo.





544	18N02C04G14L	1344	18N02C04G12Y	2144	18N02C04G08C	2944	18N02C04G18D
545	18N02C04C19G	1345	18N02C04G07T	2145	18N02C04G03S	2945	18N02C04G13T
546	18N02C04K14M	1346	18N02C04G02Y	2146	18N02C04C23C	2946	18N02C04C18D
547	18N02C04K04S	1347	18N02C04G02I	2147	18N02C04C18M	2947	18N02C04K03P
548	18N02C04K04M	1348	18N02C04G02J	2148	18N02C04C13X	2948	18N02C04K03E
549	18N02C04G09C	1349	18N02C04C17Y	2149	18N02C04K08I	2949	18N02C04G03Z
550	18N02C04C24M	1350	18N02C04C17N	2150	18N02C04G23N	2950	18N02C04C23Z
551	18N02C04C19X	1351	18N02C04K13K	2151	18N02C04G13Y	2951	18N02C04C18Z
552	18N02C04C14X	1352	18N02C04G18Q	2152	18N02C04G03N	2952	18N02C04C18P
553	18N02C04K19I	1353	18N02C04G18F	2153	18N02C04C23Y	2953	18N02C04K14V
554	18N02C04K14N	1354	18N02C04G13Q	2154	18N02C04C23N	2954	18N02C04K04A
555	18N02C04K14D	1355	18N02C04G13F	2155	18N02C04K18J	2955	18N02C04G19V
556	18N02C04G14D	1356	18N02C04G08Q	2156	18N02C04K18E	2956	18N02C04G04F
557	18N02C04G04Y	1357	18N02C04G08K	2157	18N02C04K03J	2957	18N02C04C24V
558	18N02C04G04N	1358	18N02C04G03V	2158	18N02C04G23P	2958	18N02C04K19G
559	18N02C04G04D	1359	18N02C04G03K	2159	18N02C04G18J	2959	18N02C04K09R
560	18N02C04K09P	1360	18N02C04G03A	2160	18N02C04G08P	2960	18N02C04K04G
561	18N02C04K09E	1361	18N02C04C23F	2161	18N02C04C23J	2961	18N02C04G24W
562	18N02C04K04U	1362	18N02C04C23A	2162	18N02C04K14A	2962	18N02C04G14G
563	18N02C04G24J	1363	18N02C04K13W	2163	18N02C04G19K	2963	18N02C04K14X
564	18N02C04G19U	1364	18N02C04K13R	2164	18N02C04G19F	2964	18N02C04K14H
565	18N02C04G10K	1365	18N02C04K08G	2165	18N02C04G09V	2965	18N02C04G19M
566	18N02C04G05V	1366	18N02C04G23R	2166	18N02C04G04K	2966	18N02C04C19M
567	18N02C04C24Z	1367	18N02C04G18B	2167	18N02C04K04W	2967	18N02C04C19H
568	18N02C04C19Z	1368	18N02C04G13L	2168	18N02C04K04R	2968	18N02C04K14I
569	18N02C04C20K	1369	18N02C04G08L	2169	18N02C04K04L	2969	18N02C04K09D
570	18N02C04C15V	1370	18N02C04G03W	2170	18N02C04G19B	2970	18N02C04K04Y
571	18N02C04K15W	1371	18N02C04G03G	2171	18N02C04G04B	2971	18N02C04G19T
572	18N02C04K15B	1372	18N02C04C23R	2172	18N02C04K04X	2972	18N02C04G09N
573	18N02C04K10G	1373	18N02C04C23L	2173	18N02C04G19S	2973	18N02C04C24N
574	18N02C04G15B	1374	18N02C04C23B	2174	18N02C04C19C	2974	18N02C04C19Y
575	18N02C04G10L	1375	18N02C04G18C	2175	18N02C04K14T	2975	18N02C04C19T
576	18N02C04G05R	1376	18N02C04K08T	2176	18N02C04K09Y	2976	18N02C04K09U
577	18N02C04C20G	1377	18N02C04G18Y	2177	18N02C04K09T	2977	18N02C04K10Q
578	18N02C04K10S	1378	18N02C04G18I	2178	18N02C04K04T	2978	18N02C04K04Z
579	18N02C04K10C	1379	18N02C04G08I	2179	18N02C04K04N	2979	18N02C04G24Z
580	18N02C04K05M	1380	18N02C04C23T	2180	18N02C04K04D	2980	18N02C04G20Q
581	18N02C04G20H	1381	18N02C04C13Y	2181	18N02C04G24Y	2981	18N02C04G05K

El presente documento es de carácter informativo y no tiene ningún efecto legal. Dado que es un requisito informativo.





582	18N02C04G05S	1382	18N02C04K13U	2182	18N02C04G19Y	2982	18N02C04G04E
583	18N02C04C25C	1383	18N02C04K08E	2183	18N02C04G19D	2983	18N02C04C25V
584	18N02C04C20S	1384	18N02C04G13P	2184	18N02C04C24D	2984	18N02C04C24P
585	18N02C04K20D	1385	18N02C04G13J	2185	18N02C04C14Y	2985	18N02C04C20V
586	18N02C04K05T	1386	18N02C04G08E	2186	18N02C04K14U	2986	18N02C04K10W
587	18N02C04G25D	1387	18N02C04C23E	2187	18N02C04K14E	2987	18N02C04K05B
588	18N02C04G20T	1388	18N02C04C13Z	2188	18N02C04K09Z	2988	18N02C04G25W
589	18N02C04C25I	1389	18N02C04G24V	2189	18N02C04K10F	2989	18N02C04G25R
590	18N02C04C20T	1390	18N02C04G24K	2190	18N02C04K04J	2990	18N02C04G20B
591	18N02C04K10Z	1391	18N02C04G14K	2191	18N02C04G24U	2991	18N02C04G15W
592	18N02C04G20P	1392	18N02C04G09Q	2192	18N02C04G25K	2992	18N02C04K20C
593	18N02C04G15Z	1393	18N02C04G09F	2193	18N02C04G20V	2993	18N02C04K15X
594	18N02C04G05P	1394	18N02C04G09A	2194	18N02C04G19P	2994	18N02C04K15M
595	18N02C04C20J	1395	18N02C04C19A	2195	18N02C04G19J	2995	18N02C04K15H
596	18N02C04L16F	1396	18N02C04K19B	2196	18N02C04G20F	2996	18N02C04G25M
597	18N02C04H21Q	1397	18N02C04K14W	2197	18N02C04G14Z	2997	18N02C04G15S
598	18N02C04H16A	1398	18N02C04G24L	2198	18N02C04G09Z	2998	18N02C04G05C
599	18N02C04D21F	1399	18N02C04G24G	2199	18N02C04G09U	2999	18N02C04K20I
600	18N02C04D16A	1400	18N02C04G19G	2200	18N02C04G05F	3000	18N02C04K05I
601	18N02C04L11W	1401	18N02C04C24G	2201	18N02C04C19P	3001	18N02C04G20Y
602	18N02C04L11B	1402	18N02C04C19W	2202	18N02C04K05L	3002	18N02C04G15T
603	18N02C04L06B	1403	18N02C04K19C	2203	18N02C04G20W	3003	18N02C04C25Y
604	18N02C04H16R	1404	18N02C04K09X	2204	18N02C04G20G	3004	18N02C04C25T
605	18N02C04H06L	1405	18N02C04G24H	2205	18N02C04C25B	3005	18N02C04C20N
606	18N02C04H01B	1406	18N02C04G14S	2206	18N02C04C20L	3006	18N02C04K15P
607	18N02C04D21R	1407	18N02C04G14H	2207	18N02C04C15W	3007	18N02C04G05J
608	18N02C04L01M	1408	18N02C04C24X	2208	18N02C04K10X	3008	18N02C04L06Q
609	18N02C04H16S	1409	18N02C04C24H	2209	18N02C04C25H	3009	18N02C04L01Q
610	18N02C04H16H	1410	18N02C04K19D	2210	18N02C04C15X	3010	18N02C04L01A
611	18N02C04H16C	1411	18N02C04K09I	2211	18N02C04K15T	3011	18N02C04H16F
612	18N02C04H01H	1412	18N02C04G24D	2212	18N02C04K10Y	3012	18N02C04H01F
613	18N02C04D21X	1413	18N02C04G19N	2213	18N02C04K10I	3013	18N02C04H01A
614	18N02C04D21S	1414	18N02C04G14T	2214	18N02C04G15N	3014	18N02C04D16K
615	18N02C04D16M	1415	18N02C04C24I	2215	18N02C04G05T	3015	18N02C04L06G
616	18N02C04L06Y	1416	18N02C04C19N	2216	18N02C04G05N	3016	18N02C04L01L
617	18N02C04L06T	1417	18N02C04C19D	2217	18N02C04C20I	3017	18N02C04H16W
618	18N02C04H21Y	1418	18N02C04K20F	2218	18N02C04C20D	3018	18N02C04H16G
619	18N02C04H21I	1419	18N02C04K19E	2219	18N02C04C15Y	3019	18N02C04H11W

El presente documento es de carácter informativo y no tiene ningún efecto legal. Dado que es un requisito informativo.





620	18N02C04H21D	1420	18N02C04K09J	2220	18N02C04K20E	3020	18N02C04L11C
621	18N02C04D16Y	1421	18N02C04K05V	2221	18N02C04K10U	3021	18N02C04L01C
622	18N02C04D16T	1422	18N02C04K05A	2222	18N02C04G25E	3022	18N02C04H21H
623	18N02C04D11Y	1423	18N02C04G25F	2223	18N02C04G15U	3023	18N02C04H01X
624	18N02C04L06E	1424	18N02C04G15V	2224	18N02C04G10Z	3024	18N02C04D16C
625	18N02C04L07G	1425	18N02C04G15A	2225	18N02C04G10U	3025	18N02C04L06I
626	18N02C04H22L	1426	18N02C04G10V	2226	18N02C04C25E	3026	18N02C04L06D
627	18N02C04H22F	1427	18N02C04G05A	2227	18N02C04L11V	3027	18N02C04H11N
628	18N02C04H22B	1428	18N02C04C25A	2228	18N02C04H21V	3028	18N02C04H06I
629	18N02C04H07A	1429	18N02C04C20Q	2229	18N02C04H11F	3029	18N02C04H06D
630	18N02C04H02V	1430	18N02C04C20F	2230	18N02C04H06K	3030	18N02C04H01I
631	18N02C04H02R	1431	18N02C04C19E	2231	18N02C04D21Q	3031	18N02C04L11Z
632	18N02C04H02L	1432	18N02C04K05R	2232	18N02C04D21A	3032	18N02C04L06Z
633	18N02C04D22K	1433	18N02C04G25B	2233	18N02C04L06W	3033	18N02C04L06P
634	18N02C04D17Q	1434	18N02C04G10R	2234	18N02C04L01R	3034	18N02C04H11U
635	18N02C04D17A	1435	18N02C04G10B	2235	18N02C04L01G	3035	18N02C04H11E
636	18N02C04L07M	1436	18N02C04G05W	2236	18N02C04H21W	3036	18N02C04H01E
637	18N02C04H22X	1437	18N02C04C25G	2237	18N02C04H21G	3037	18N02C04D21Z
638	18N02C04H12C	1438	18N02C04K15S	2238	18N02C04H01W	3038	18N02C04D21U
639	18N02C04H07H	1439	18N02C04K05X	2239	18N02C04D16L	3039	18N02C04D16J
640	18N02C04H02H	1440	18N02C04G25S	2240	18N02C04D11W	3040	18N02C04L17A
641	18N02C04L07Y	1441	18N02C04G20X	2241	18N02C04L16H	3041	18N02C04L12W
642	18N02C04L07D	1442	18N02C04G20S	2242	18N02C04L06X	3042	18N02C04L12A
643	18N02C04H22I	1443	18N02C04K15I	2243	18N02C04L06M	3043	18N02C04L07A
644	18N02C04H12Y	1444	18N02C04G25Y	2244	18N02C04L06C	3044	18N02C04L02L
645	18N02C04H12N	1445	18N02C04G25I	2245	18N02C04H16M	3045	18N02C04L02G
646	18N02C04H07T	1446	18N02C04C25N	2246	18N02C04H06S	3046	18N02C04H22A
647	18N02C04H07I	1447	18N02C04K20J	2247	18N02C04H06H	3047	18N02C04H17K
648	18N02C04H02I	1448	18N02C04G25J	2248	18N02C04L16I	3048	18N02C04H17F
649	18N02C04H02D	1449	18N02C04G20U	2249	18N02C04L16D	3049	18N02C04H12A
650	18N02C04D22I	1450	18N02C04G10P	2250	18N02C04H16T	3050	18N02C04H07V
651	18N02C04L17E	1451	18N02C04L11Q	2251	18N02C04H16D	3051	18N02C04H07W
652	18N02C04L07P	1452	18N02C04L11A	2252	18N02C04H06T	3052	18N02C04H02W
653	18N02C04H22P	1453	18N02C04H16V	2253	18N02C04H01Y	3053	18N02C04D22L
654	18N02C04H17Z	1454	18N02C04H11V	2254	18N02C04D21D	3054	18N02C04D17B
655	18N02C04H12Z	1455	18N02C04H01K	2255	18N02C04L11U	3055	18N02C04L12M
656	18N02C04H12P	1456	18N02C04D11V	2256	18N02C04L11P	3056	18N02C04L12H
657	18N02C04H07U	1457	18N02C04L16G	2257	18N02C04L06U	3057	18N02C04L02M

El presente documento es de carácter informativo y no tiene ningún efecto legal. Dado que es un requisito informativo.





658	18N02C04D22U	1458	18N02C04L06L	2258	18N02C04L01Z	3058	18N02C04H22M
659	18N02C04D17J	1459	18N02C04L01W	2259	18N02C04L01P	3059	18N02C04H17C
660	18N02C04L18A	1460	18N02C04H21B	2260	18N02C04H21P	3060	18N02C04H12X
661	18N02C04L13Q	1461	18N02C04H11L	2261	18N02C04H11Z	3061	18N02C04H07M
662	18N02C04L13K	1462	18N02C04H06R	2262	18N02C04H01P	3062	18N02C04H07C
663	18N02C04L03K	1463	18N02C04H06G	2263	18N02C04D16U	3063	18N02C04H02S
664	18N02C04H23V	1464	18N02C04D16W	2264	18N02C04L07V	3064	18N02C04H02M
665	18N02C04H23K	1465	18N02C04D16R	2265	18N02C04L02Q	3065	18N02C04L12I
666	18N02C04H18A	1466	18N02C04D16G	2266	18N02C04L02F	3066	18N02C04L02N
667	18N02C04H08Q	1467	18N02C04D16B	2267	18N02C04L02B	3067	18N02C04L02D
668	18N02C04H03V	1468	18N02C04L06S	2268	18N02C04H22W	3068	18N02C04H22N
669	18N02C04L13R	1469	18N02C04L06H	2269	18N02C04H22Q	3069	18N02C04H07Y
670	18N02C04L13B	1470	18N02C04L01X	2270	18N02C04H17Q	3070	18N02C04H07D
671	18N02C04L03L	1471	18N02C04H21X	2271	18N02C04H12Q	3071	18N02C04H02T
672	18N02C04H23W	1472	18N02C04H16X	2272	18N02C04H12L	3072	18N02C04D17T
673	18N02C04H13W	1473	18N02C04H11M	2273	18N02C04H07K	3073	18N02C04L07Z
674	18N02C04H13B	1474	18N02C04H06X	2274	18N02C04H07F	3074	18N02C04L02Z
675	18N02C04H08W	1475	18N02C04D16S	2275	18N02C04H02K	3075	18N02C04H17U
676	18N02C04H08G	1476	18N02C04D16H	2276	18N02C04H02B	3076	18N02C04H17J
677	18N02C04L08H	1477	18N02C04L11I	2277	18N02C04D17G	3077	18N02C04H17E
678	18N02C04L08C	1478	18N02C04H21N	2278	18N02C04D12W	3078	18N02C04H12E
679	18N02C04L03S	1479	18N02C04H16I	2279	18N02C04L07H	3079	18N02C04H07E
680	18N02C04H23M	1480	18N02C04H11T	2280	18N02C04H17H	3080	18N02C04D22Z
681	18N02C04H18C	1481	18N02C04D21T	2281	18N02C04D17H	3081	18N02C04D17E
682	18N02C04H13X	1482	18N02C04D16I	2282	18N02C04L02Y	3082	18N02C04L08F
683	18N02C04H08X	1483	18N02C04L16E	2283	18N02C04L02I	3083	18N02C04H08V
684	18N02C04H08C	1484	18N02C04L01E	2284	18N02C04H22Y	3084	18N02C04D18Q
685	18N02C04H03C	1485	18N02C04H21E	2285	18N02C04H07N	3085	18N02C04L08W
686	18N02C04D23M	1486	18N02C04H06U	2286	18N02C04H02N	3086	18N02C04L03G
687	18N02C04D23H	1487	18N02C04H01Z	2287	18N02C04D22D	3087	18N02C04H23R
688	18N02C04L18D	1488	18N02C04D21J	2288	18N02C04D17Y	3088	18N02C04H13R
689	18N02C04L13N	1489	18N02C04D16P	2289	18N02C04L17J	3089	18N02C04H03G
690	18N02C04L03T	1490	18N02C04L17F	2290	18N02C04L07J	3090	18N02C04H18H
691	18N02C04L03N	1491	18N02C04L12F	2291	18N02C04H22Z	3091	18N02C04L13Y
692	18N02C04H23N	1492	18N02C04L07F	2292	18N02C04H22E	3092	18N02C04L08T
693	18N02C04H18Y	1493	18N02C04H22G	2293	18N02C04H17P	3093	18N02C04L08N
694	18N02C04H13D	1494	18N02C04H17W	2294	18N02C04L18F	3094	18N02C04H08I
695	18N02C04H08T	1495	18N02C04H17G	2295	18N02C04L08Q	3095	18N02C04L13U

El presente documento es de carácter informativo y no tiene ningún efecto legal. Dado que es un requisito informativo.





696	18N02C04L13E	1496	18N02C04H17A	2296	18N02C04L03A	3096	18N02C04L03U
697	18N02C04L08Z	1497	18N02C04H12V	2297	18N02C04H23A	3097	18N02C04H18U
698	18N02C04H23E	1498	18N02C04H12B	2298	18N02C04H18V	3098	18N02C04H13Z
699	18N02C04H18J	1499	18N02C04H07G	2299	18N02C04H18K	3099	18N02C04H08J
700	18N02C04H18E	1500	18N02C04H02G	2300	18N02C04H08F	3100	18N02C04H08E
701	18N02C04H03Z	1501	18N02C04D22V	2301	18N02C04D13V	3101	18N02C04H03P
702	18N02C04D23U	1502	18N02C04D22F	2302	18N02C04L13W	3102	18N02C04D23J
703	18N02C04L09F	1503	18N02C04D17V	2303	18N02C04H18L	3103	18N02C04D18Z
704	18N02C04L04K	1504	18N02C04D17F	2304	18N02C04D18W	3104	18N02C04L14A
705	18N02C04H24K	1505	18N02C04L17H	2305	18N02C04H18X	3105	18N02C04L04F
706	18N02C04H04V	1506	18N02C04L17C	2306	18N02C04H18M	3106	18N02C04H19Q
707	18N02C04D24F	1507	18N02C04L02X	2307	18N02C04H08H	3107	18N02C04H19A
708	18N02C04L19H	1508	18N02C04H17X	2308	18N02C04D18H	3108	18N02C04L14L
709	18N02C04L14B	1509	18N02C04H07X	2309	18N02C04D13X	3109	18N02C04L14G
710	18N02C04L09G	1510	18N02C04D22M	2310	18N02C04L18I	3110	18N02C04L14H
711	18N02C04L04H	1511	18N02C04L17I	2311	18N02C04H23I	3111	18N02C04L09W
712	18N02C04H19G	1512	18N02C04L17D	2312	18N02C04H18D	3112	18N02C04L04X
713	18N02C04H19B	1513	18N02C04L12D	2313	18N02C04H08Y	3113	18N02C04L04M
714	18N02C04H19C	1514	18N02C04H22T	2314	18N02C04D18N	3114	18N02C04H24L
715	18N02C04H09M	1515	18N02C04L12U	2315	18N02C04L03E	3115	18N02C04H19R
716	18N02C04H09H	1516	18N02C04L12P	2316	18N02C04H08U	3116	18N02C04H19S
717	18N02C04H09C	1517	18N02C04L12J	2317	18N02C04L14V	3117	18N02C04H19L
718	18N02C04D24C	1518	18N02C04L12E	2318	18N02C04L09A	3118	18N02C04H09G
719	18N02C04D19X	1519	18N02C04H02P	2319	18N02C04H24A	3119	18N02C04D24L
720	18N02C04D19G	1520	18N02C04D22E	2320	18N02C04H14K	3120	18N02C04D24G
721	18N02C04D14W	1521	18N02C04H13A	2321	18N02C04H09V	3121	18N02C04D24B
722	18N02C04L14Y	1522	18N02C04H03K	2322	18N02C04L19G	3122	18N02C04D14X
723	18N02C04L14D	1523	18N02C04D23A	2323	18N02C04L14M	3123	18N02C04L04N
724	18N02C04L09D	1524	18N02C04L08G	2324	18N02C04L14C	3124	18N02C04H24Y
725	18N02C04L04T	1525	18N02C04L03W	2325	18N02C04L09X	3125	18N02C04H24I
726	18N02C04H14I	1526	18N02C04L03B	2326	18N02C04L09L	3126	18N02C04D24I
727	18N02C04D19I	1527	18N02C04D18B	2327	18N02C04L09H	3127	18N02C04D19Y
728	18N02C04L09J	1528	18N02C04L18H	2328	18N02C04L09C	3128	18N02C04L09Z
729	18N02C04H24J	1529	18N02C04L08M	2329	18N02C04L04L	3129	18N02C04L04E
730	18N02C04H14U	1530	18N02C04L03X	2330	18N02C04H24R	3130	18N02C04H19E
731	18N02C04H14P	1531	18N02C04H23S	2331	18N02C04H19W	3131	18N02C04H14Z
732	18N02C04H09E	1532	18N02C04H13S	2332	18N02C04H14W	3132	18N02C04D24J
733	18N02C04H04P	1533	18N02C04H13H	2333	18N02C04H14S	3133	18N02C04D19U

El presente documento es de carácter informativo y no tiene ningún efecto legal. Dado que es un requisito informativo.





734	18N02C04L15K	1534	18N02C04H08S	2334	18N02C04H14H	3134	18N02C04L10A
735	18N02C04L05V	1535	18N02C04H08M	2335	18N02C04H14B	3135	18N02C04L05Q
736	18N02C04L05K	1536	18N02C04D23X	2336	18N02C04H09X	3136	18N02C04H15K
737	18N02C04L05F	1537	18N02C04L13D	2337	18N02C04D24W	3137	18N02C04H15A
738	18N02C04H25F	1538	18N02C04H23D	2338	18N02C04D24H	3138	18N02C04H05K
739	18N02C04H20V	1539	18N02C04H18T	2339	18N02C04D19M	3139	18N02C04D20V
740	18N02C04H15Q	1540	18N02C04H13I	2340	18N02C04L09Y	3140	18N02C04D15V
741	18N02C04H10F	1541	18N02C04D23Y	2341	18N02C04L09T	3141	18N02C04L15R
742	18N02C04L15G	1542	18N02C04D23I	2342	18N02C04L09I	3142	18N02C04H20W
743	18N02C04H20L	1543	18N02C04L13P	2343	18N02C04L04I	3143	18N02C04H15G
744	18N02C04H10W	1544	18N02C04L13J	2344	18N02C04H24D	3144	18N02C04D20B
745	18N02C04D20W	1545	18N02C04L08U	2345	18N02C04H14T	3145	18N02C04L10X
746	18N02C04H15X	1546	18N02C04H08Z	2346	18N02C04H14N	3146	18N02C04L10S
747	18N02C04H15H	1547	18N02C04D18U	2347	18N02C04H09T	3147	18N02C04H20C
748	18N02C04H10X	1548	18N02C04L19A	2348	18N02C04H04N	3148	18N02C04D25H
749	18N02C04H05X	1549	18N02C04L04A	2349	18N02C04H04D	3149	18N02C04L20I
750	18N02C04H05S	1550	18N02C04H14F	2350	18N02C04D24N	3150	18N02C04L05N
751	18N02C04D20M	1551	18N02C04H14A	2351	18N02C04L09E	3151	18N02C04L05I
752	18N02C04D20C	1552	18N02C04H09Q	2352	18N02C04L04J	3152	18N02C04H20T
753	18N02C04D15X	1553	18N02C04H09F	2353	18N02C04H19U	3153	18N02C04H10D
754	18N02C04L10N	1554	18N02C04D24Q	2354	18N02C04H19J	3154	18N02C04H05T
755	18N02C04L05T	1555	18N02C04L19B	2355	18N02C04H09J	3155	18N02C04H05I
756	18N02C04H10T	1556	18N02C04L09S	2356	18N02C04L20A	3156	18N02C04D25D
757	18N02C04H05D	1557	18N02C04H24W	2357	18N02C04L15V	3157	18N02C04L15E
758	18N02C04D15Y	1558	18N02C04H24X	2358	18N02C04L15A	3158	18N02C04L05U
759	18N02C04H20U	1559	18N02C04H19X	2359	18N02C04L10F	3159	18N02C04L05J
760	18N02C04H05J	1560	18N02C04H14M	2360	18N02C04H20Q	3160	18N02C04H25U
761	18N02C04D25Z	1561	18N02C04H04R	2361	18N02C04D25A	3161	18N02C04H15P
762	18N02C04D25P	1562	18N02C04H04L	2362	18N02C04L05R	3162	18N02C04H10P
763	18N02C04D25J	1563	18N02C04D24X	2363	18N02C04L05G	3163	18N02C05I01Q
764	18N02C04D20U	1564	18N02C04D19S	2364	18N02C04H20G	3164	18N02C05E21Q
765	18N02C05I06K	1565	18N02C04D19H	2365	18N02C04H10G	3165	18N02C05E01A
766	18N02C05E21K	1566	18N02C04L19I	2366	18N02C04H05W	3166	18N02C05A21V
767	18N02C05E21F	1567	18N02C04H14Y	2367	18N02C04H05G	3167	18N02C05A16F
768	18N02C05E21A	1568	18N02C04H09I	2368	18N02C04D25G	3168	18N02C05I01W
769	18N02C05E16K	1569	18N02C04H09D	2369	18N02C04L20H	3169	18N02C05I01R
770	18N02C05E11F	1570	18N02C04H04Y	2370	18N02C04L10H	3170	18N02C05E21R
771	18N02C05E06F	1571	18N02C04L09P	2371	18N02C04L05S	3171	18N02C05E16W

El presente documento es de carácter informativo y no tiene ningún efecto legal. Dado que es un requisito informativo.





772	18N02C05E01V	1572	18N02C04L04U	2372	18N02C04H25C	3172	18N02C05E11R
773	18N02C05I06L	1573	18N02C04H24U	2373	18N02C04H10H	3173	18N02C05E11G
774	18N02C05E21L	1574	18N02C04H14J	2374	18N02C04H05H	3174	18N02C05E06W
775	18N02C05E16L	1575	18N02C04H14E	2375	18N02C04L05Y	3175	18N02C05A21B
776	18N02C05E16B	1576	18N02C04H09U	2376	18N02C04H25I	3176	18N02C05A16R
777	18N02C05E01G	1577	18N02C04H04Z	2377	18N02C04H25D	3177	18N02C05A16L
778	18N02C05I01D	1578	18N02C04D19J	2378	18N02C04H20I	3178	18N02C05A16G
779	18N02C05E21T	1579	18N02C04D14Z	2379	18N02C04H15N	3179	18N02C05I06C
780	18N02C05E16S	1580	18N02C04L10K	2380	18N02C04H10I	3180	18N02C05I01M
781	18N02C05E16D	1581	18N02C04H25V	2381	18N02C04L05Z	3181	18N02C05I01T
782	18N02C05E11X	1582	18N02C04H25Q	2382	18N02C04H20E	3182	18N02C05E21Y
783	18N02C05E11Y	1583	18N02C04H25K	2383	18N02C04H15J	3183	18N02C05E21S
784	18N02C05E06S	1584	18N02C04H25A	2384	18N02C04H15E	3184	18N02C05E21H
785	18N02C05E01S	1585	18N02C04D25F	2385	18N02C04H10U	3185	18N02C05E21C
786	18N02C05A21C	1586	18N02C04D20F	2386	18N02C04H05E	3186	18N02C05E16N
787	18N02C05A16Y	1587	18N02C04H20R	2387	18N02C04D25U	3187	18N02C05E11N
788	18N02C05A16C	1588	18N02C04H15R	2388	18N02C05E16V	3188	18N02C05E11H
789	18N02C05I06J	1589	18N02C04H10R	2389	18N02C05A21A	3189	18N02C05E06N
790	18N02C05I01J	1590	18N02C04D20G	2390	18N02C05I11B	3190	18N02C05E06I
791	18N02C05E21P	1591	18N02C04D15W	2391	18N02C05E11B	3191	18N02C05E01D
792	18N02C05E16U	1592	18N02C04L15X	2392	18N02C05E01W	3192	18N02C05E21Z
793	18N02C05E16P	1593	18N02C04L15C	2393	18N02C05A21L	3193	18N02C05E16Z
794	18N02C05E06U	1594	18N02C04H25H	2394	18N02C05A11W	3194	18N02C05E11U
795	18N02C05E06P	1595	18N02C04H20M	2395	18N02C05I01S	3195	18N02C05E06Z
796	18N02C05A21U	1596	18N02C04H15C	2396	18N02C05E21M	3196	18N02C05E06E
797	18N02C04F15L	1597	18N02C04H10S	2397	18N02C05E16X	3197	18N02C05E01E
798	18N02C04F15B	1598	18N02C04D25S	2398	18N02C05E16T		
799	18N02C04F05R	1599	18N02C04D25C	2399	18N02C05E06X		
800	18N02C04F05L	1600	18N02C04L10T	2400	18N02C05E06Y		

5. CAPACIDAD ECONÓMICA

La evaluación de la capacidad económica consiste en establecer si la persona natural o jurídica tenga la suficiencia financiera para cumplir con los requisitos mínimos exploratorios de un contrato de concesión, la cual es evaluada a partir del 9 de junio de 2015.

De conformidad con la evaluación económica de fecha 27 de mayo de 2022, el proponente cumple con la capacidad económica para adelantar el proyecto minero contenido en la propuesta de contrato de

El presente documento es de carácter informativo y no tiene ningún efecto legal. Dado que es un requisito informativo.





GOBERNACIÓN DE ANTIOQUIA



concesión, de conformidad con lo establecido en la Ley 1753 del 9 de junio de 2015 – Ley del Plan Nacional de Desarrollo 2015-2018.

6. CONCERTACIÓN CON LA AUTORIDAD MUNICIPAL

El día 27 de SEPTIEMBRE de 2017, entre la secretaria de Minas de La Gobernación de Antioquia y el Alcalde Municipal de **EL BAGRE** se realizó jornada en la que luego de socializarse el estado actual del municipio, su caracterización y sus capas geográficas, se definió un área susceptible de vocación minera y al finalizar se suscribió acta de concertación.

El día 28 de JUNIO de 2018, entre la secretaria de Minas de La Gobernación de Antioquia y el Alcalde Municipal de **NECHI** se realizó jornada en la que luego de socializarse el estado actual del municipio, su caracterización y sus capas geográficas, se definió un área susceptible de vocación minera y al finalizar se suscribió acta de concertación.

La propuesta debe ser llevada a audiencia pública minera en todos los municipios en los cuales tenga superposición para ser llevado a firma y registro minero (en cumplimiento de la sentencia SU -095 del año 2018)

CONCLUSIONES:

Una vez efectuado el estudio técnico, jurídico y financiero, se determinó que la propuesta de contrato de concesión **503624**, cumple con los requisitos exigidos por la normatividad vigente. Por lo anterior, es viable para presentar en la audiencia pública de participación ciudadana.

Las áreas aquí presentadas pueden ser modificadas antes de la perfección del contrato de concesión minera.

Si con la ejecución de las actividades de exploración se establece que las mismas afectan directa o indirectamente la integridad étnica, social, económica y cultural de las comunidades indígenas y/o afrodescendientes, conforme al concepto que emita la autoridad competente, las mismas quedarán sujetas a la realización de la consulta previa, conforme a lo dispuesto en el artículo 330 de la Constitución Política, el convenio 169 de 1991 de la OIT y la Ley 21 de 1991.



Mateo Arrubla Posada
Técnico de Titulación Minera

El presente documento es de carácter informativo y no tiene ningún efecto legal. Dado que es un requisito informativo.





GOBERNACIÓN DE ANTIOQUIA



El presente documento es de carácter informativo y no tiene ningún efecto legal. Dado que es un requisito informativo.

