



GOBERNACIÓN DE ANTIOQUIA



SECRETARÍA DE MINAS - GOBERNACIÓN DE ANTIOQUIA
DIRECCIÓN DE TITULACION MINERA

INFORME TÉCNICO, ECONÓMICO Y JURÍDICO DE LA PROPUESTA DE
CONTRATO DE CONCESION No. 500157

MINERAL	MINERALES DE COBRE Y SUS CONCENTRADOS, MINERALES DE ORO Y SUS CONCENTRADOS.
FECHA DE RADICACIÓN	20 DE ENERO DE 2020
PROPONENTE	FRONTINO COPPER MINES SAS
ÁREA DEFINIDA SUSCEPTIBLE DE CONTRATAR	7778,5877 HECTÁREAS DISTRIBUIDAS EN UNA (01) ZONA.
UBICACIÓN	SEGOVIA Y REMEDIOS - ANTIOQUIA

MEDELLÍN, MAYO 24 DE 2022



GLOSARIO MINERO

Abandono (industria minera): Fase del Ciclo Minero durante la cual tiene lugar la disminución gradual de la producción, la elaboración del plan de cierre de la mina, el retiro de los equipos mineros, la disposición de activos y excedentes, el cierre y la restauración de las excavaciones mineras, y las actividades para la prevención y la mitigación de los impactos ambientales por el cierre de la operación.

Actividad: Proceso o grupo de operaciones que constituyen una unidad cuyo resultado es un conjunto de bienes o servicios. Los bienes y servicios producidos pueden ser característicos de esa u otra actividad.

Área libre: Área disponible o no adjudicada, que podrá ser otorgada a un solicitante.

Autoridad ambiental: Es la autoridad que tiene a su cargo fiscalizar los recursos naturales renovables, aprobar estudios de impacto ambiental, adoptar términos y guías, aprobar la Licencia Ambiental, delimitar geográficamente las reservas forestales

Autoridad minera: Autoridad nacional que tiene a su cargo la administración de los recursos mineros, titulación, registro, asistencia técnica, fomento, fiscalización y vigilancia de las obligaciones emanadas de los títulos y solicitudes.

Canon superficiario: Contraprestación que cobra la entidad contratante sobre la totalidad del área de la concesión durante la exploración, el montaje y la construcción o sobre las extensiones de las mismas que el contratista retenga para explorar durante el período de explotación.

Catastro Minero Nacional: Conformación física en documentos cartográficos de todas las alinderaciones de las áreas que son objeto de Títulos Mineros o solicitudes para explorar o explotar minerales, así como las áreas de reserva para utilidad pública, parques naturales, zonas de protección ecológica, agrícola o ganadera, perímetros urbanos, entre otros.

Ciclo minero: Diferentes fases que ocurren durante el desarrollo de un proyecto minero.

Derecho a explorar minerales: Es el derecho que se les confiere a los beneficiarios de títulos mineros a realizar, dentro de una zona determinada, trabajos dirigidos a establecer la existencia de depósitos y yacimientos de minerales, la geometría del depósito, la viabilidad técnica de extraerlos, sus reservas en calidad y cantidad comercialmente explotable y el impacto que sobre el medio ambiente y el entorno social puedan causar estos trabajos.



GOBERNACIÓN DE ANTIOQUIA



Derecho a explotar: Es el derecho que tiene el beneficiario de un título minero para realizar un conjunto de operaciones que tiene por objeto la extracción o la captación de los minerales yacientes en el suelo o el subsuelo dentro de un área determinada.

Desarrollo sostenible: Desarrollo que conduce al crecimiento económico, a la elevación de la calidad de vida, a la productividad de las personas y al bienestar social, sin agotar la base de los recursos naturales renovables en que se sustenta, ni deteriorar el medio ambiente o el derecho de las generaciones futuras a utilizarlo para la satisfacción de sus propias necesidades

Diagnóstico Ambiental de Alternativas -DAA: Estudio elaborado con el fin de suministrar la información requerida para evaluar y comparar las diferentes opciones bajo las cuales sea posible desarrollar un proyecto con el fin de optimizar y racionalizar el uso de los recursos ambientales y evitar o minimizar los riesgos, efectos e impactos negativos

Evaluación de impacto ambiental: Estudio técnico de carácter multidisciplinario, encaminado a predecir, identificar, valorar y corregir los efectos o impactos ambientales que sobre el medio producen determinados proyectos. Procedimiento a través del cual, las autoridades ambientales autorizan proyectos específicos, así como las condiciones a las que se sujetarán para su ejecución.

Licencia ambiental: Autorización que otorga la autoridad competente a una persona natural o jurídica, para la ejecución de un proyecto, obra o actividad. Autorización que otorga la autoridad competente para la construcción, el montaje, la explotación objeto del contrato y el beneficio y para las labores adicionales de exploración durante la etapa de explotación.

Permiso ambiental: Autorización que concede la autoridad ambiental para el uso o el beneficio temporal de un recurso natural.

Plan de Manejo Ambiental –PMA: Instrumento de gestión eminentemente práctico, en el que de manera detallada se establecen las acciones que se requieren para prevenir, mitigar, controlar, compensar y corregir los posibles efectos o impactos ambientales negativos causados en desarrollo de un proyecto, una obra o una actividad; incluye también los planes de seguimiento, evaluación y monitoreo, y los de contingencia. Se diferencia de los estudios DAA y EIA en que éstos son estudios prospectivos que se elaboran para acciones proyectadas, mientras que el PMA tiene como base un escenario real, intervenido, sobre el cual están ocurriendo impactos perfectamente identificables, en la mayoría de los casos.

Polígono: Figura geométrica que representa un área de interés.

Procedimiento administrativo minero: Son los trámites, diligencias y resoluciones que integran el procedimiento gubernativo.





GOBERNACIÓN DE ANTIOQUIA



Programa Mínimo Exploratorio –Formato A: Documento que contempla las actividades que se deben ejecutar, la inversión necesaria y los manejos ambientales y laborales mínimos que tendrán que desarrollarse en el desarrollo de las actividades exploratorias.

Programa de Trabajos y Obras –PTO: Es el resultado de los estudios y trabajos de exploración, que presenta el concesionario, antes el vencimiento definitivo de este período, para la aprobación de la autoridad concedente que se anexa al contrato como parte de las obligaciones técnicas.

Regalía: Contraprestación obligatoria por la explotación de los recursos no renovables.

Título minero: Es el contrato de concesión minera debidamente perfeccionado e inscrito en el Registro Nacional Minero que otorga el derecho a explorar y explotar el suelo y el subsuelo minero de propiedad de la Nación.

Zonas de exclusión de la minería: zona en las que no podrán ejecutarse trabajos y obras de exploración y explotación mineras por estar declaradas y delimitadas como de protección y desarrollo de los recursos naturales renovables o del ambiente.





GOBERNACIÓN DE ANTIOQUIA



SECRETARÍA DE MINAS - GOBERNACIÓN DE ANTIOQUIA

DIRECCIÓN DE TITULACION MINERA

INFORME TÉCNICO, JURÍDICO Y ECONÓMICO DE LA PROPUESTA DE CONTRATO No. 500157

1. GENERALIDADES:

Mediante el Decreto 4134 de 3 de noviembre de 2011, se creó la Agencia Nacional de Minería ANM, como una agencia estatal de naturaleza especial, adscrita al Ministerio de Minas y Energía, cuyo objeto es la administración integral de los recursos minerales de propiedad del Estado, promover su aprovechamiento óptimo y sostenible.

Ahora bien, mediante convenio interadministrativo No. 002 de 2015, que tiene por objeto: "El Delegatario se obliga a realizar todas las actividades y gestiones técnicas, jurídicas, económicas y administrativas necesarias con recursos propios, para el cabal cumplimiento de la función delegada de conformidad con la constitución política de Colombia" y la Resolución No. 0271 del 18 de abril de 2013, prorrogada mediante las Resoluciones Nos. 0229 del 11 de abril de 2014, 210 del 15 de abril de 2015, 229 del 14 de abril de 2016 y 022 del 20 de enero de 2017, es la Secretaría de Minas de la Gobernación de Antioquia la Autoridad Minera competente en jurisdicción de éste Departamento

Con fundamento en lo anterior, La Secretaria de Minas del Departamento de Antioquia, en uso de sus atribuciones tiene la competencia para evaluar técnica, económica y jurídicamente las propuestas de contrato de concesión que presentan los particulares interesados en desarrollar un proyecto minero.

El proceso de contratación y titulación minera se encuentra a cargo de la Dirección de Titulación Minera de la Secretaria de Minas del Departamento de Antioquia, quien, a través del archivo de la dependencia recepciona los documentos soportes de las propuestas que previamente fueron radicadas a través de la página web de la Agencia Nacional de Minería (www.anm.gov.co).

Previo el otorgamiento del título minero se debe adelantar un procedimiento administrativo en el que se evalúa en primer lugar, que exista un área libre para hacer minería. ¿Qué significa esto? que no tenga superposición con un área excluida para la minería, las cuales se encuentran determinadas en la normatividad que regula la materia, y que no presente superposición con alguna otra propuesta de contrato. En segundo lugar, se evalúa que el interesado cumpla con los requisitos de orden técnico, económico y jurídico previstos en la ley minera para el otorgamiento de un título minero.

Al respecto es de señalar que entre las zonas excluidas de la minería se encuentran: Parques Nacionales Naturales, Parques Nacionales Regionales, Zonas de Reservas Natural Protectoras y los Páramos y Humedales con categoría Ramsar. La Agencia Nacional de Minería, en calidad de Autoridad Minera Nacional, está en constante coordinación con el Ministerio de Ambiente y Desarrollo Sostenible, Parques Nacionales Naturales y las Corporaciones Autónomas Regionales con el fin de mantener actualizadas las áreas excluidas y restringidas de minería, e incluirlos en el Catastro Minero Colombiano.

El objetivo del procedimiento tendiente a la contratación minera, que se encuentra a cargo de la Dirección de Titulación Minera, busca verificar que la propuesta de contrato de concesión reúna la totalidad de los requisitos definidos por la normatividad minera, tales como:





- Verificación de requisitos técnicos, económicos y jurídicos
- Concertación con los entes territoriales
- Participación ciudadana

De acuerdo con los lineamientos de las sentencias proferidas por la Corte Constitucional, se estipuló un protocolo por parte de la Autoridad Minera Nacional, en el que además de la concertación con los Alcaldes Municipales y luego de evaluados los elementos técnicos, económicos y jurídicos, la Secretaría de Minas del Departamento de Antioquia debe realizar una **Audiencia de Participación Ciudadana**, en la que se presentan todos los proyectos mineros que fueron determinados como viables para el municipio en el que se llevará a cabo la audiencia, la cual permite la inscripción de personas que quieran intervenir, expresar sus inquietudes, preguntas y/o comentarios sobre dichas propuestas.

Esta audiencia tiene por objeto que la comunidad se entere, sobre los proyectos mineros que se van a realizar en el municipio, quienes los ejecutaran, actividades que se van a desarrollar, así como los posibles impactos de los proyectos exploratorios, y se habla de exploratorios, toda vez que en esta etapa no se sabe si todos los proyectos van a llegar a la etapa de explotación.

La participación en la audiencia es libre, siendo necesaria la inscripción para las intervenciones y dejar consignados las inquietudes sobre el proyecto de su interés.

Una vez se cumplan todos estos requisitos, se puede suscribir un contrato de concesión, el cual es otorgado por un término de 30 años, el cual comprende las siguientes etapas:

Figura N°1 Ciclo Minero

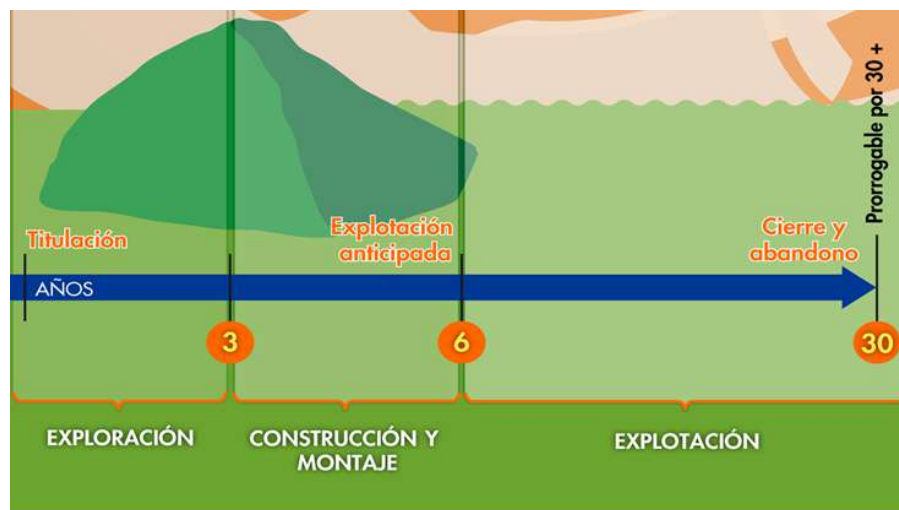



Retomando la definición que trae el artículo 45 de la Ley 685 de 2001- Código de Minas- sobre el contrato de concesión minera este “(...) es el que se celebra entre el Estado y un particular para efectuar, por cuenta y riesgo de este, los estudios, trabajos y obras de exploración de minerales de propiedad estatal que puedan encontrarse dentro de una zona determinada y para explotarlos en los términos y condiciones establecidos en este Código. Este contrato es distinto al de obra pública y al de concesión de servicio público”, se tiene que la ejecución del título minero se desarrolla por etapas, la cuales corresponden al ciclo minero, así:

- **Etapa N° 1 Exploración:**

Tiene una duración de 3 años, prorrogable hasta por 8 años, de dos en dos. Esta etapa tiene como objetivo calcular las reservas minerales y realizar el Programa de Trabajos y Obras (PTO) y el Estudio de impacto Ambiental (EIA) necesarios para el desarrollo del proyecto minero. En esta etapa, el contratista debe cumplir con los permisos ambientales a los que haya lugar conforme al Plan Único de Exploración (PUE), allegar el informe semestral y anual- Formatos Básicos Mineros (FBM), adquirir una póliza minero ambiental y adicionalmente, cumplir con el pago del canon superficial.

Como resultado de los estudios y trabajos de exploración, el concesionario, antes del vencimiento definitivo de este período, debe presentar para la aprobación de la autoridad concedente, el Programa de Trabajos y Obras de Explotación que se anexará al contrato como parte de las obligaciones, el cual debe contener los siguientes elementos y documentos:

1. Delimitación definitiva del área de explotación.
2. Mapa topográfico de dicha área.
3. Detallada información cartográfica del área y, si se tratare de minería marina especificaciones batimétricas.
4. Ubicación, cálculo y características de las reservas que habrán de ser explotadas en desarrollo del proyecto.
5. Descripción y localización de las instalaciones y obras de minería, depósito de minerales, beneficio y transporte y, si es del caso, de transformación.
6. Plan Minero de Explotación, que incluirá la indicación de las guías técnicas que serán utilizadas.
7. Plan de Obras de Recuperación geomorfológica paisajística y forestal del sistema alterado.
8. Escala y duración de la producción esperada.
9. Características físicas y químicas de los minerales por explotarse.
10. Descripción y localización de las obras e instalaciones necesarias para el ejercicio de las servidumbres inherentes a las operaciones mineras.
11. Plan de cierre de la explotación y abandono de los montajes y de la infraestructura.

Simultáneamente con el Programa de Trabajos y Obras –PTO, el contratista debe presentar el estudio que demuestre la factibilidad ambiental de dicho programa, sin la aprobación expresa de este estudio y la expedición de la Licencia Ambiental correspondiente, no habrá lugar a la iniciación de los trabajos y obras





de explotación minera. Adicionalmente las obras de recuperación geomorfológica, paisajística y forestal del ecosistema alterado deben ejecutarse por profesionales afines a cada una de estas labores. Dicha licencia con las restricciones y condicionamientos que imponga al concesionario, formarán parte de sus obligaciones contractuales.

Adicionalmente, de acuerdo a la resolución 708 de 2016 de la ANM, el titular minero debe presentar el **Plan de Gestión Social a la autoridad minera, a más tardar dentro de los 30 días anteriores a la fecha de finalización de la etapa de exploración**, en el entendido que la ejecución de dicho plan debe iniciarse con la etapa de construcción y montaje.

- **Etapa 2 Construcción y Montaje:**

Esta etapa tiene una duración de 3 años, prorrogable por 1 año más, se realiza luego y solo si la Secretaria de Minas del Departamento de Antioquia aprueba el PTO, y la autoridad ambiental competente aprueba el plan de manejo ambiental o de licenciamiento ambiental¹. Esta etapa tiene como objetivo realizar las obras de infraestructura y montaje para la etapa de explotación, adicionalmente, el concesionario debe cumplir con las obligaciones de pago de canon superficiario, el informe semestral y anual- Formatos Básicos Mineros (FBM) y el pago de la póliza minero ambiental.

Así mismo, si existe en el área objeto del contrato presencia de comunidades indígenas, comunidades negras, afrocolombianas, raizales, palenqueras o ROM, el contratista debe adelantar el trámite de consulta previa conforme las disposiciones legales, además, si el título está dentro de un área de reserva forestal de Ley 2ª, debe solicitar la fase de sustracción definitiva. Solo si se cumplen estas condiciones, cuando haya lugar, se puede pasar a la etapa de explotación.

- **Etapa 3 Explotación por el tiempo remanente del contrato prorrogable por 30 años más.**

En este periodo se extrae, capta, beneficia y comercializa el mineral y unas veces se termine el plazo de ejecución del contrato, se realiza el cierre y abandono de los montajes y de la infraestructura. Las obligaciones del concesionario en esta etapa, son el pago de regalías (diferenciadas por tipo de mineral), la presentación de los informes semestrales y anuales para la fiscalización- Formatos Básicos Mineros (FBM) y cumplir con los informes a las autoridades ambientales y el pago de la póliza minero- ambiental.

Es de anotar que, a la terminación del contrato, el concesionario está obligado a dejar en condiciones aptas para el uso normal de los frentes de trabajo utilizables, las obras destinadas a las servidumbres y las conservación, mitigación y adecuación ambiental.

La Dirección de Fiscalización Minera de la Secretaría de Minas, es la encargada de realizar el seguimiento y fiscalización a la ejecución del título minero en sus distintas etapas, destacando que en la

¹ De acuerdo al tamaño del proyecto si es pequeña, mediana y gran minería.



GOBERNACIÓN DE ANTIOQUIA



etapa de exploración, se debe dar cumplimiento a lo establecido en el Programa Mínimo Exploratorio – Formato A, documento que contempla las actividades que se deben ejecutar, la inversión necesaria y los manejos ambientales y laborales mínimos que tendrán que desarrollarse en el ejercicio de las actividades exploratorias. Este documento, hace parte integral del contrato de concesión y, por tanto, se constituye en un instrumento de seguimiento y fiscalización del correspondiente título en esta etapa.



2. EVALUACION DE LA PROPUESTA DE CONTRATO DE CONCESION 500157

2.1 ANTECEDENTES

Que el proponente FRONTINO COPPER MINES SAS, identificado con el NIT. 901195843, radicó el día 20 de enero de 2020, la propuesta de contrato de concesión para la exploración y explotación de un yacimiento clasificado técnicamente como MINERALES DE COBRE Y SUS CONCENTRADOS, MINERALES DE ORO Y SUS CONCENTRADOS, ubicado en los municipios de SEGOVIA Y REMEDIOS Departamento de ANTIOQUIA, a la cual le correspondió el expediente No. 500157.

Durante el trámite se han efectuado las siguientes actuaciones administrativas:

- Radicación Web a través de la plataforma AnnA Minería.
- Que el día 23 de mayo de 2022, se realizó evaluación técnica de la propuesta de contrato de concesión.
- El día 23 de mayo de 2022, se realizó evaluación jurídica de la propuesta de contrato de concesión.
- Que el 23 de mayo de 2022, se evaluó económicamente la propuesta de contrato de concesión.

3. EVALUACIÓN JURÍDICA:

Durante la evaluación jurídica, se verifica que el proponente cuente con la capacidad legal para formular propuestas de tendientes a la concesión minera y para celebrar el correspondiente contrato. Esto se refiere, en el caso de las personas naturales, que cuente con la capacidad de que trata el artículo 1502 del Código Civil y en el caso de las personas jurídicas, públicas o privadas, que en su objeto se encuentren incluidas, expresa y específicamente, las actividades de exploración y explotación minera.

3.1 Capacidad Legal

El día 23 de mayo de 2022, se realizó la evaluación jurídica de la propuesta, en el cual se evidencia que en su objeto social se establece las actividades de exploración y explotación. Por lo tanto, cuenta con la capacidad de que trata el artículo 17 de la Ley 685 de 2001.

3.2 Inhabilidades e Incompatibilidades

Consultado el sistema de Información de Registro de Sanciones y Causas de Inhabilidad –SIRI de la Procuraduría General de la Nación, el Sistema de Información del Boletín de Responsables Fiscales “SIBOR” de la Contraloría General de la República y el Sistema de Antecedentes Judiciales de la Policía Nacional de Colombia, se determinó que las proponentes, NO se encuentran incurso en causal de inhabilidad para contratar con el Estado.



4. EVALUACIÓN TÉCNICA

4.1 Definición del área a contratar

Una vez adelantada la evaluación técnica del área solicitada se determinó un área de **7778,5877** hectáreas correspondientes a 6368 celdas, determinadas como libres susceptibles de contratar, distribuidas en una (01) zona, la cual se encuentra libre de superposiciones con solicitudes, títulos y zonas excluibles de la minería, previo cumplimiento y aprobación de los requisitos establecidos por la autoridad minera y ambiental.

El área está ubicada en las veredas **San Miguelito, La Po, Belén, El Pescado, Cututú Arriba y Popales** de los municipios de **SEGOVIA Y REMEDIOS** Departamento de **Antioquia**, como se muestra en el gráfico N°2:

Gráfica N°2 Ubicación geográfica del área de interés

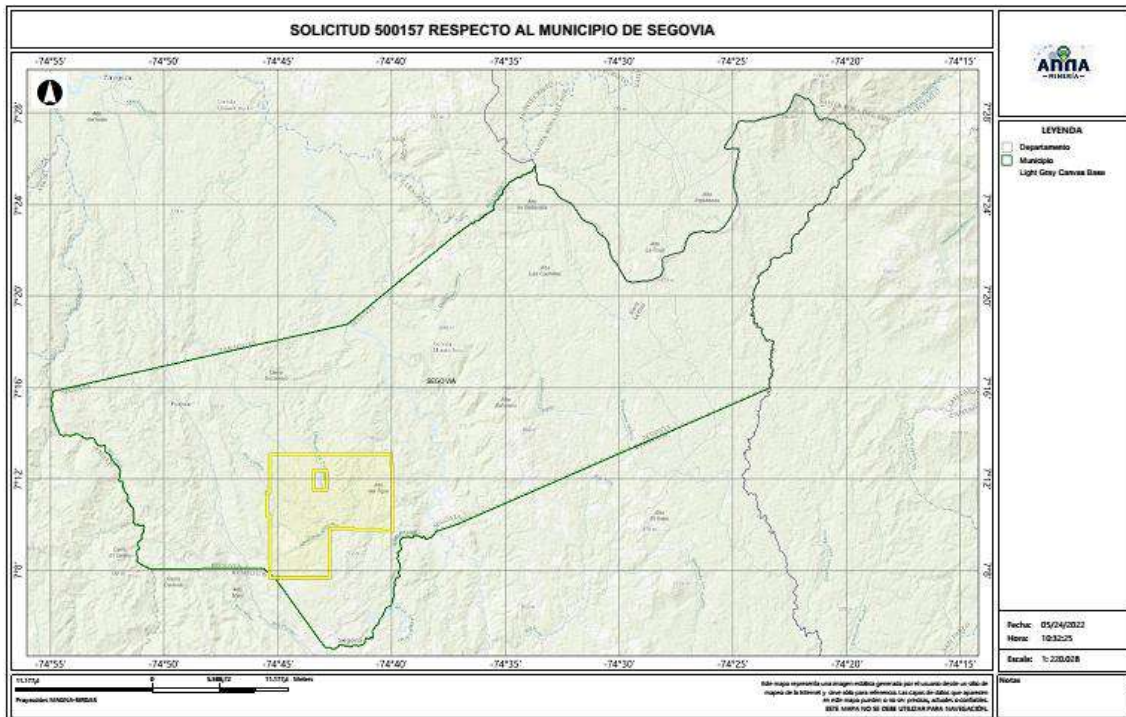

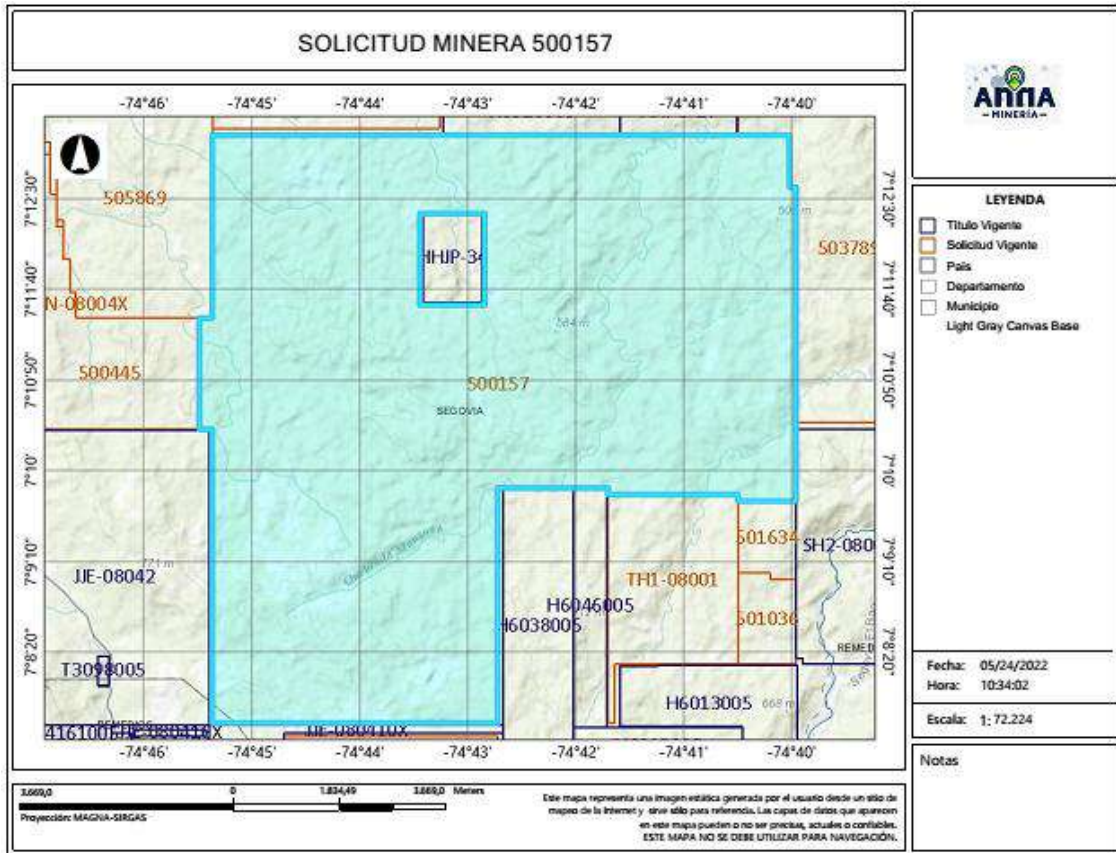

4.2 Evaluación Programa Mínimo Exploratorio -Formato A

El Formato A es un documento de consulta de naturaleza técnica, donde se plasman las actividades mínimas que se ejecutan en la etapa de exploración, la inversión necesaria, los manejos ambientales y laborales durante la ejecución de tales actividades. Como ya se mencionó, este documento técnico hace parte integral del contrato y se constituye en un instrumento para adelantar el seguimiento y fiscalización del título minero en la etapa de exploración.

- Actividades

Las actividades exploratorias hacen referencia a los estudios, trabajos y obras dirigidos a estimar técnicamente los recursos minerales, la ubicación y las características de los depósitos o yacimientos, los medios y métodos para la explotación y la escala y duración factible de la producción esperada.

Conforme a lo anterior, los proponentes describieron las actividades a realizar durante la etapa exploratoria descrita en la tabla N°1:





Tabla N°1 Actividades Etapa Exploración

Fase (1)	Actividad (2)	Aplica (3a)	No Aplica (3b)	Año de Ejecución de las Actividades	Año de entrega de información a la autoridad
I	Revisión Bibliográfica	X		1	
	Contacto con la comunidad y enfoque social	X		1	
	Base Topográfica del área	X		1	
	Cartografía Geológica	X		1	
	Excavación de Trincheras y Apiques	X		1	
	Geoquímica y otros análisis	X		1	
	Geofísica	X		1	
	Estudio de Dinámica Fluvial del Cauce		X	1	
	Características hidrológicas y sedimentológicas del cauce		X	1	
II	Pozos y galerías exploratorias		X	2	
	Perforaciones profundas	X		2	
	Muestreo y análisis de calidad	X		2	
	Estudio geotécnico	X		2	
	Estudios hidrológicos	X		2	
	Estudio Hidrogeológico	X		2	
III	Evaluación y modelo geológico	X		3	
	Actividades exploratorias adicionales		X	3	

- Idoneidad ambiental

La Secretaria de Minas, durante el proceso la evaluación técnica verifica que los proponentes, conforme lo dispuesto por la Corte Constitucional en sentencia C-389 de 2016, acojan lo dispuesto en las guías minero ambientales adoptadas por el ministerio de ambiente mediante Resolución 18-0861 del 20 de agosto de 2002; estas guías señalan los manejos mínimos que debe prever y cumplir por el titular minero para adelantar dicha etapa.

Conforme a lo anterior, en el Formato A, se establecieron las actividades ambientales a realizar durante la etapa exploratoria, determinándose en el concepto técnico que el proponente cumple con lo establecido en el artículo 271 de la Ley 685 de 2001 y la Resolución 143 de 2017, tal como se muestra en la tabla N°2.

Tabla N°2 Actividades de Manejo Ambiental

	Actividad	Aplica (4a)	No aplica (4b)
2. Aspectos	Selección optima de sitios de campamentos y helipuertos	X	
	Manejos de aguas lluvias	X	
	Manejo de aguas residuales domesticas	X	
	Manejo de cuerpos de agua	X	
	Manejo de material particulado y gases	X	
	Manejo de ruido	X	





Manejo de combustibles	X	
Manejo de taludes	X	
Manejo de accesos	X	
Manejo de residuos sólidos	X	
Adecuación y recuperación de sitios de uso temporal	X	
Manejo de fauna y flora	X	
Plan de gestión social	X	
Capacitación de personal	X	
Contratación de mano de obra no calificada	X	
Rescate arqueológico	X	
Manejo de hundimientos		X

Por otra parte, si para el desarrollo de los trabajos de exploración el concesionario requiere en forma ocasional o transitoria el uso y/o aprovechamiento de recursos naturales renovables tales como concesión de aguas, permiso de vertimientos, permisos de ocupación de cauces, permiso de aprovechamiento forestal o permisos de emisiones atmosféricas, deberá tramitar y obtenerlos ante la autoridad ambiental, este caso ante **CORANTIOQUIA (Corporación Autónoma Regional del Centro de Antioquia)**.

Idoneidad laboral

La idoneidad laboral hace referencia a los perfiles profesionales calificados necesarios en el desarrollo de las actividades mineras y ambientales, con los cuales, se busca garantizar que quienes realizan la actividad, cuenten con el conocimiento y la experticia para dar cumplimiento a los objetivos, parámetros y estándares que cada actividad exige.

Para ello, la Agencia Nacional de Minería- ANM y por ende esta delegada, en cumplimiento de la orden judicial, definió un listado de perfiles que, por su conocimiento, son considerados idóneos para garantizar el cumplimiento de los parámetros técnicos legales que cada actividad exige.

Con base en dicho listado, el proponente debe indicar el perfil profesional que empleará en la ejecución de cada actividad y la Secretaría evalúa si dicho perfil se ajusta a los mínimos de idoneidad.

- Revisión Bibliográfica: Hace referencia a la recopilación y análisis de la literatura existente relacionada con geología y topografía del área donde se realizará el proyecto minero. Esta actividad puede ser desarrolladas por profesionales en ingeniería ambiental, de minas, geología o geólogo.
- Contacto con la comunidad y enfoque social: Esta actividad está relacionada con las reuniones y talleres con la comunidad, en los cuales se identifique el proyecto, se expliquen los objetivos, alcances y bondades del mismo y pueden ser desarrolladas por un trabajador social o comunicador o antropólogo.





- Base Topográfica del área: Esta actividad tiene que ver con el conjunto de métodos y técnicas que se utilizan para la representación plana de zonas no muy extensas de la superficie terrestre y que expresan la configuración del terreno y sus accidentes naturales y artificiales. Se considera que esta actividad puede ser desarrolladas por profesionales en ingeniería ambiental, de minas, geología o geólogo.
- Cartografía Geológica: Se refiere a la construcción mapas bajo la ciencia de la geología. Modelo descriptivo de la mineralización, mantos y capas que se presentan en el área. Esta actividad desarrollarse por profesionales en ingeniería ambiental, de minas, geología o geólogo.
- Excavación de Trincheras y Apiques: Son las labores encaminadas a verificar la información de superficie y controlar la continuidad lateral y vertical de las diferentes estructuras, mantos, sustancias y cuerpos mineralizados, niveles de arenas y gravas. Se considera que esta actividad puede desarrollarse por profesionales del área de la ingeniería ambiental, de minas, geología o geólogo.
- Geoquímica y otros análisis: Se refiere al muestreo sistemático (sedimentos activos, suelos y rocas) en los drenajes, aforamientos, túneles, trincheras, etc. para determinar los contenidos de los metales preciosos. Para desarrollar esta actividad las profesiones que se consideran idóneas son: ingeniería ambiental, de minas, geología o geólogo.
- Geofísica: Esta actividad se realiza para descifrar niveles y cuerpos guías de exploración que pueden acompañar a la mineralización en profundidad y que generalmente son muy útiles en la búsqueda de las zonas con mayor concentración de la sustancia mineral. En la determinación de niveles de arenas y gravas es común utilizar los sondeos eléctricos verticales. Se considera que esta actividad puede ser desarrolladas por profesionales en ingeniería ambiental, de minas, geología o geólogo.
- Estudio de Dinámica Fluvial del Cauce: Se realizan con el fin de determinar los procesos dinámicos y el sistema fluvial característico de la corriente fluvial, teniendo en cuenta los criterios geomorfológicos, clasificación de los sistemas fluviales y la disponibilidad del recurso. Se considera que profesiones como la ingeniería ambiental, de minas, geología hidrología y topografía, son las idóneas para ejecutarlas.
- Características hidrológicas y sedimentológicas del cauce: Para el caso de los materiales de arrastre, en las épocas de verano e invierno se deberán determinar las condiciones hidráulicas del río, su capacidad de arrastre y sedimentación a lo largo de su cauce. Esta actividad puede ser desarrolladas por profesionales en ingeniería ambiental, de minas, geología o geólogo, hidrólogos e hidrogeólogos.





GOBERNACIÓN DE ANTIOQUIA



- Pozos y galerías exploratorias: Esta actividad se realiza con el fin de verificar la continuidad de las sustancias mineralizadas en profundidad, y que permite obtener una primera aproximación de la geometría y recursos del yacimiento. Para desarrollar esta actividad se consideran que profesiones idóneas son la ingeniería ambiental, de minas o geología.
- Perforaciones profundas: Esta actividad se realiza con el fin de verificar la continuidad de las sustancias mineralizadas en profundidad, y que permite obtener una primera aproximación de la geometría y recursos del yacimiento y se considera que los ingenieros ambientales, de minas, geología o geólogo, son los idóneos para desarrollar dicha actividad.
- Muestreo y análisis de calidad: Se elaborará y ejecutará un plan de muestreo de los mantos y cuerpos mineralizados, definiendo la cantidad y tipo de muestras, y los análisis a ejecutar en el laboratorio y se considera que puede ser desarrolladas por profesionales en ingeniería ambiental, de minas, geología o geólogo.
- Estudio geotécnico: Esta actividad permite realizar los análisis de los sistemas de discontinuidades geológicas presentes en el macizo rocoso, análisis de estabilidad y probabilidad de falla de taludes en roca y rellenos y demás análisis geotécnicos necesarios para conocer las propiedades geomecánicas de suelo y roca y sus efectos en las operaciones mineras, tales como perforación y voladura. Los profesionales en geotecnia son los idóneos para desarrollar dicha actividad.
- Estudio hidrológico: Con el estudio hidrológico se determina las características hidrológicas del área contratada, evaluará el comportamiento de la precipitación anual, la extensión de la cuenca hidrográfica, los volúmenes de agua que se manejarían por efecto de la escorrentía superficial, las corrientes naturales del área y sus posibles desviaciones y las alternativas del control de inundaciones. Para esta actividad, se estimó que los profesionales en hidrología son los idóneos para desarrollarlas.
- Estudio hidrogeológico: El estudio hidrogeológico permite el conocimiento de las condiciones naturales del agua subterránea, su relación con las aguas de infiltración y corrientes superficiales, tanto en verano como en invierno, los parámetros y constantes hidráulicas del macizo rocoso, el nivel freático, la localización y característica de los acuíferos presentes en el área y los efectos que produciría el agua subterránea sobre la explotación minera. Esta actividad puede ser desarrollada por profesionales en hidrología.
- Evaluación y modelo geológico: En esta actividad se establece el modelo geométrico, de bloques, geológico, estructural y se planteará una hipótesis genética del yacimiento, describiendo los diferentes detalles. Las profesiones que se consideran idóneas para el control y supervisión de esta actividad son ingeniería ambiental, de minas, geología o geólogo.





GOBERNACIÓN DE ANTIOQUIA



Conforme con lo anterior, el proponente en su Formato A, señaló los profesionales que se compromete a disponer los cuales se ajustan a lo establecido por la Agencia Nacional de Minería y por ende esta Delegada.

De igual manera la Agencia Nacional de Minería definió un listado de perfiles idóneos para el desarrollo de las actividades de mitigación ambiental, a saber:

- Selección optima de sitios de campamentos y helipuertos: Las profesiones que se consideran idóneas para el control y supervisión de esta actividad son ingeniería ambiental, de minas, geología o geólogo, ingeniero forestal, y/o Profesional (GIS)SIG
- Manejos de aguas lluvias: Las profesiones que se consideran idóneas para el control y supervisión de esta actividad son ingeniería ambiental, de minas, geología o geólogo e hidrólogo.
- Manejo de aguas residuales domesticas: Las profesiones que se consideran idóneas para el control y supervisión de esta actividad son ingeniería ambiental, de minas, geología o geólogo.
- Manejos de cuerpos de agua: En el caso de esta actividad se considera que puede ser desarrolladas por profesionales en ingeniería ambiental, de minas, geología o geólogo.
- Manejo de material particulado y gases: Esta actividad puede ser desarrolladas por profesionales en ingeniería ambiental, de minas, geología o geólogo
- Manejo del ruido: Las profesiones que se consideran idóneas para el control y supervisión de esta actividad son ingeniería ambiental, de minas, geología o geólogo.
- Manejo de combustibles: Las profesiones que se consideran idóneas para el control y supervisión de esta actividad son ingeniería ambiental, de minas, geología o geólogo.
- Manejo de taludes: Esta actividad puede ser desarrolladas por profesionales en ingeniería de minas, geología o geólogo y/o geotecnia,
- Manejo de accesos: Esta actividad puede ser desarrolladas por profesionales en ingeniería ambiental, de minas, geología o geólogo
- Manejo de residuos sólidos: Las profesiones que se consideran idóneas para el control y supervisión de esta actividad son ingeniería ambiental, de minas, geología o geólogo.
- Adecuación y recuperación de sitios de uso temporal: Esta actividad puede ser desarrolladas por profesionales en ingeniería ambiental, forestal, ecología o biología.
- Manejo de fauna y flora: Esta actividad puede desarrollarse por profesionales en ingeniería forestal, ecología o biología.





- Plan de gestión social: Para esta actividad se estima contar con profesionales en trabajo social, o comunicación o antropología.
- Capacitación de personal: Esta actividad puede desarrollarse por profesionales en trabajo social, o comunicación o antropología.
- Contratación de mano de obra no calificada: Las profesiones que se consideran idóneas para el desarrollo de esta actividad son trabajo social, o comunicación o antropología.
- Rescate arqueológico: esta actividad puede desarrollarse por profesionales en arqueología.
- Manejo de hundimientos: Esta actividad puede ser desarrolladas por profesionales en ingeniería de minas, geología o geólogo y/o geotecnia.

Conforme a lo anterior, en la evaluación técnica, se determinó que el Formato A aportado por las proponentes, cumple con los requisitos establecidos en la Resolución 143 de 2017, en los siguientes términos:

“(…)

Inversiones mínimas en exploración - Formato A

Acerca de información diligenciada por el proponente en el sistema de ANNAMINERIA, relacionada con las Inversiones Mínimas en Exploración, se hacen las siguientes observaciones:

-El programa mínimo exploratorio presentado por el proponente **cumple** con los valores mínimos exigidos por la Resolución 143 del 29 de marzo de 2017, por lo cual se considera **técnicamente aceptable**.

Condiciones de contratación

Área a contratar: 7778,5877 Hectáreas
 Número de Celdas: 6368
 Municipios: SEGOVIA Y REMEDIOS - ANTIOQUIA
 Minerales: MINERALES DE COBRE Y SUS CONCENTRADOS, MINERALES DE ORO Y SUS CONCENTRADOS
 Alinderación: LA CONTENIDA A CONTINUACION

CELDAS DEL AREA A CONTRATAR DE LA PROPUESTA 500157

AREA: 7778,5877 Hectáreas

N°	CELDA	N°	CELDA	N°	CELDA	N°	CELDA
1	18N02G18B19C	1593	18N02G19F02D	3185	18N02G18J19P	4777	18N02G18B24D
2	18N02G18B24I	1594	18N02G19B17N	3186	18N02G18J09J	4778	18N02G18B14D
3	18N02G18B19Y	1595	18N02G19B12I	3187	18N02G18F14J	4779	18N02G18J19J





4	18N02G18J09P	1596	18N02G14N22T	3188	18N02G18F04Z	4780	18N02G18J14J
5	18N02G18J09E	1597	18N02G18B14X	3189	18N02G18B24P	4781	18N02G18J09U
6	18N02G18J04P	1598	18N02G18B14H	3190	18N02G18B24J	4782	18N02G18F24E
7	18N02G18F24U	1599	18N02G18B14C	3191	18N02G18J20F	4783	18N02G18F14E
8	18N02G18F04E	1600	18N02G18B14N	3192	18N02G18J10A	4784	18N02G18F04P
9	18N02G18B24E	1601	18N02G18J19E	3193	18N02G18J05K	4785	18N02G18B24Z
10	18N02G18B14U	1602	18N02G18J14E	3194	18N02G18F25Q	4786	18N02G18B24U
11	18N02G18B09Z	1603	18N02G18J09Z	3195	18N02G18F10K	4787	18N02G18B19Z
12	18N02G18B04U	1604	18N02G18J04Z	3196	18N02G18F05K	4788	18N02G18B19J
13	18N02G18B04P	1605	18N02G18J04E	3197	18N02G18B25V	4789	18N02G13N24P
14	18N02G13N24J	1606	18N02G18F24Z	3198	18N02G18B20V	4790	18N02G18J10F
15	18N02G13N14U	1607	18N02G18F24P	3199	18N02G18B20Q	4791	18N02G18F25A
16	18N02G13N14P	1608	18N02G18F14U	3200	18N02G18B20K	4792	18N02G18F20V
17	18N02G18J25A	1609	18N02G18F09U	3201	18N02G18B15V	4793	18N02G18F20Q
18	18N02G18J20Q	1610	18N02G18F09E	3202	18N02G18B15A	4794	18N02G18F10Q
19	18N02G18J05A	1611	18N02G18B14J	3203	18N02G13N25V	4795	18N02G18F05F
20	18N02G18F20F	1612	18N02G18B09E	3204	18N02G13N25F	4796	18N02G18B15K
21	18N02G18B25Q	1613	18N02G18B04J	3205	18N02G18J20W	4797	18N02G18B10F
22	18N02G18B10Q	1614	18N02G13N24U	3206	18N02G18J05R	4798	18N02G13N15F
23	18N02G18B10K	1615	18N02G18J15K	3207	18N02G18F25G	4799	18N02G18F25W
24	18N02G18B05Q	1616	18N02G18F15V	3208	18N02G18F20W	4800	18N02G18F10L
25	18N02G13N20Q	1617	18N02G18F05V	3209	18N02G18F15W	4801	18N02G18F10G
26	18N02G13N15Q	1618	18N02G18B15Q	3210	18N02G18F15G	4802	18N02G18F05W
27	18N02G13N15K	1619	18N02G13N25A	3211	18N02G18B25G	4803	18N02G18F05R
28	18N02G13N15A	1620	18N02G13N10V	3212	18N02G18B20G	4804	18N02G18B15R
29	18N02G18J25G	1621	18N02G18J25B	3213	18N02G18B05B	4805	18N02G18B05W
30	18N02G18J15W	1622	18N02G18J20R	3214	18N02G13N25W	4806	18N02G13N25R
31	18N02G18J05L	1623	18N02G18J20B	3215	18N02G13N25L	4807	18N02G18J15S
32	18N02G18F15L	1624	18N02G18J15R	3216	18N02G13N25B	4808	18N02G18F15C
33	18N02G18F10W	1625	18N02G18J10L	3217	18N02G13N15L	4809	18N02G18B25S
34	18N02G18B25W	1626	18N02G18J10G	3218	18N02G13N10W	4810	18N02G18B15M
35	18N02G18B25L	1627	18N02G18J05W	3219	18N02G18J10C	4811	18N02G13N20X
36	18N02G18B20B	1628	18N02G18J05G	3220	18N02G18F25S	4812	18N02G18J25J
37	18N02G18B15B	1629	18N02G18J05B	3221	18N02G18F20X	4813	18N02G18J15Y
38	18N02G18B05R	1630	18N02G18F20B	3222	18N02G18F20S	4814	18N02G18J10I
39	18N02G13N20R	1631	18N02G18B15L	3223	18N02G18F20C	4815	18N02G18J10D
40	18N02G13N15W	1632	18N02G18B15G	3224	18N02G18F15X	4816	18N02G18J05Y





GOBERNACIÓN DE ANTIOQUIA



41	18N02G13N15B	1633	18N02G13N15G	3225	18N02G18F10H	4817	18N02G18J05N
42	18N02G13N10L	1634	18N02G18J20X	3226	18N02G18B15H	4818	18N02G18F25Y
43	18N02G18J20C	1635	18N02G18J20S	3227	18N02G13N25X	4819	18N02G18F25P
44	18N02G18J10X	1636	18N02G18J20M	3228	18N02G13N25M	4820	18N02G18F15Z
45	18N02G18J10M	1637	18N02G18J15M	3229	18N02G13N20M	4821	18N02G18F15D
46	18N02G18J05X	1638	18N02G18J10H	3230	18N02G13N15S	4822	18N02G18F10U
47	18N02G18B20M	1639	18N02G18F25M	3231	18N02G13N10X	4823	18N02G18F05Y
48	18N02G18B10X	1640	18N02G18F10C	3232	18N02G13N10S	4824	18N02G18B25P
49	18N02G18B10H	1641	18N02G18B25X	3233	18N02G18J20U	4825	18N02G18B20E
50	18N02G18B05X	1642	18N02G18B20X	3234	18N02G18J20N	4826	18N02G18B15Y
51	18N02G18B05C	1643	18N02G18B20S	3235	18N02G18J15Z	4827	18N02G18B15D
52	18N02G13N20H	1644	18N02G18B15X	3236	18N02G18J15T	4828	18N02G18B05Z
53	18N02G13N15C	1645	18N02G18B10C	3237	18N02G18J15J	4829	18N02G18B05U
54	18N02G18J20Z	1646	18N02G18B05M	3238	18N02G18J10J	4830	18N02G18B05D
55	18N02G18J20T	1647	18N02G13N25H	3239	18N02G18F25D	4831	18N02G18B05J
56	18N02G18J15N	1648	18N02G18J25D	3240	18N02G18F20Z	4832	18N02G13N25I
57	18N02G18J10U	1649	18N02G18J25E	3241	18N02G18F20D	4833	18N02G13N20T
58	18N02G18F25Z	1650	18N02G18J20I	3242	18N02G18F15J	4834	18N02G13N15Z
59	18N02G18F25U	1651	18N02G18J20J	3243	18N02G18F10N	4835	18N02G13N10Y
60	18N02G18F20T	1652	18N02G18J20D	3244	18N02G18B25Z	4836	18N02G13N10T
61	18N02G18F20E	1653	18N02G18J15I	3245	18N02G18B20I	4837	18N02G18K16V
62	18N02G18F15Y	1654	18N02G18J10Y	3246	18N02G18B10J	4838	18N02G18K01A
63	18N02G18F15T	1655	18N02G18J10N	3247	18N02G13N25E	4839	18N02G18G16K
64	18N02G18F15N	1656	18N02G18J05I	3248	18N02G13N10P	4840	18N02G18G06K
65	18N02G18F15E	1657	18N02G18J05J	3249	18N02G18K11A	4841	18N02G18G01Q
66	18N02G18F10I	1658	18N02G18J05E	3250	18N02G18K06V	4842	18N02G18C21V
67	18N02G18B25N	1659	18N02G18F25J	3251	18N02G18G21K	4843	18N02G18C21Q
68	18N02G18B25U	1660	18N02G18F20Y	3252	18N02G18G11V	4844	18N02G18C11V
69	18N02G18B25J	1661	18N02G18F20U	3253	18N02G18G11K	4845	18N02G18C06K
70	18N02G18B15T	1662	18N02G18F20N	3254	18N02G18C21F	4846	18N02G13P21A
71	18N02G18B15N	1663	18N02G18F10P	3255	18N02G18C16Q	4847	18N02G18K11G
72	18N02G18B10Y	1664	18N02G18F10D	3256	18N02G18C16A	4848	18N02G18G21R
73	18N02G18B05T	1665	18N02G18F05Z	3257	18N02G13P21V	4849	18N02G18G11G
74	18N02G13N25N	1666	18N02G18B20Y	3258	18N02G13P16K	4850	18N02G18G01L
75	18N02G13N15E	1667	18N02G18B20N	3259	18N02G13P06K	4851	18N02G18C21B
76	18N02G18K16Q	1668	18N02G18B10U	3260	18N02G18K16L	4852	18N02G18C16W
77	18N02G18K11Q	1669	18N02G18B10N	3261	18N02G18K11B	4853	18N02G18C01G





GOBERNACIÓN DE ANTIOQUIA



78	18N02G18K06Q	1670	18N02G18B05E	3262	18N02G18G16L	4854	18N02G13P06R
79	18N02G18K06F	1671	18N02G13N25P	3263	18N02G18G06W	4855	18N02G18K01H
80	18N02G18G16V	1672	18N02G13N20N	3264	18N02G18G06R	4856	18N02G18G16C
81	18N02G18G06A	1673	18N02G13N20P	3265	18N02G18G01G	4857	18N02G18G11M
82	18N02G18G01V	1674	18N02G13N15U	3266	18N02G18C16L	4858	18N02G18G11C
83	18N02G18G01K	1675	18N02G13N10U	3267	18N02G18C11R	4859	18N02G18C21S
84	18N02G18C16K	1676	18N02G18K16K	3268	18N02G18C06W	4860	18N02G18C16X
85	18N02G18C06A	1677	18N02G18K11K	3269	18N02G18C01W	4861	18N02G18C06H
86	18N02G18C01V	1678	18N02G18K01K	3270	18N02G13P21R	4862	18N02G13P21S
87	18N02G18C01F	1679	18N02G18C11F	3271	18N02G13P16W	4863	18N02G13P16S
88	18N02G18C01A	1680	18N02G13P21K	3272	18N02G13P16L	4864	18N02G13P16M
89	18N02G13P11K	1681	18N02G13P16V	3273	18N02G13P16G	4865	18N02G13P11M
90	18N02G13P06V	1682	18N02G13P11A	3274	18N02G13P11R	4866	18N02G13P11C
91	18N02G18K16G	1683	18N02G18K21B	3275	18N02G18K11M	4867	18N02G18K21I
92	18N02G18K16B	1684	18N02G18K16W	3276	18N02G18K01S	4868	18N02G18K06T
93	18N02G18G21G	1685	18N02G18K11R	3277	18N02G18K01C	4869	18N02G18K01I
94	18N02G18G11W	1686	18N02G18K01W	3278	18N02G18G21X	4870	18N02G18G11Y
95	18N02G18G01W	1687	18N02G18K01B	3279	18N02G18G16M	4871	18N02G18G06D
96	18N02G18C16G	1688	18N02G18G21W	3280	18N02G18G11S	4872	18N02G18G01T
97	18N02G18C11B	1689	18N02G18G16R	3281	18N02G18G06H	4873	18N02G18C11N
98	18N02G18C06L	1690	18N02G18G01B	3282	18N02G18G01H	4874	18N02G18C01T
99	18N02G13P11G	1691	18N02G18C11G	3283	18N02G18C06S	4875	18N02G13P06Y
100	18N02G18K16X	1692	18N02G13P16R	3284	18N02G18K11N	4876	18N02G18K21J
101	18N02G18G21H	1693	18N02G13P06L	3285	18N02G18K11D	4877	18N02G18K11P
102	18N02G18C21X	1694	18N02G18K21H	3286	18N02G18G11T	4878	18N02G18K06U
103	18N02G18C21H	1695	18N02G18K16C	3287	18N02G18C06Y	4879	18N02G18K06P
104	18N02G18C21C	1696	18N02G18K11S	3288	18N02G18C06N	4880	18N02G18K01Z
105	18N02G18C16S	1697	18N02G18K01M	3289	18N02G13P11N	4881	18N02G18G21Z
106	18N02G18C11H	1698	18N02G18G16S	3290	18N02G18K16Z	4882	18N02G18G21E
107	18N02G18C06M	1699	18N02G18G11X	3291	18N02G18K11U	4883	18N02G18G11U
108	18N02G18C01H	1700	18N02G18G06S	3292	18N02G18K01U	4884	18N02G18G06E
109	18N02G18G06T	1701	18N02G18G01X	3293	18N02G18G21J	4885	18N02G18C16P
110	18N02G13P16T	1702	18N02G18C16M	3294	18N02G18G11P	4886	18N02G18C11Z
111	18N02G13P16I	1703	18N02G18C11M	3295	18N02G18G01Z	4887	18N02G18C06E
112	18N02G13P16D	1704	18N02G18C01M	3296	18N02G18C16J	4888	18N02G18C01J
113	18N02G13P11D	1705	18N02G18C01C	3297	18N02G18C01U	4889	18N02G13P21Z
114	18N02G18K21E	1706	18N02G13P21M	3298	18N02G13P21P	4890	18N02G13P06P





GOBERNACIÓN DE ANTIOQUIA



115	18N02G18K01P	1707	18N02G13P21C	3299	18N02G13P21J	4891	18N02G18K22A
116	18N02G18G16J	1708	18N02G13P16C	3300	18N02G13P11P	4892	18N02G18K07A
117	18N02G18G06J	1709	18N02G18K11T	3301	18N02G13P11E	4893	18N02G18K02K
118	18N02G18C21E	1710	18N02G18K11I	3302	18N02G18K17V	4894	18N02G18C07K
119	18N02G18C06J	1711	18N02G18G21T	3303	18N02G18K17A	4895	18N02G13P22Q
120	18N02G18C01P	1712	18N02G18G16I	3304	18N02G18K02A	4896	18N02G13P07K
121	18N02G18C01E	1713	18N02G18G11D	3305	18N02G18C22V	4897	18N02G18K12L
122	18N02G13P21E	1714	18N02G18G01N	3306	18N02G18C22Q	4898	18N02G18G07W
123	18N02G13P16J	1715	18N02G18G01I	3307	18N02G18C22K	4899	18N02G18G07L
124	18N02G13P11J	1716	18N02G18G01D	3308	18N02G18C17V	4900	18N02G18C22W
125	18N02G13P06Z	1717	18N02G18C21N	3309	18N02G18C12K	4901	18N02G13P17L
126	18N02G13P06U	1718	18N02G18C21I	3310	18N02G13P17A	4902	18N02G13P17G
127	18N02G18K12Q	1719	18N02G18C11Y	3311	18N02G13P12V	4903	18N02G13P07R
128	18N02G18K12A	1720	18N02G18C06T	3312	18N02G18K17G	4904	18N02G18K17X
129	18N02G18K07F	1721	18N02G18C06D	3313	18N02G18K07W	4905	18N02G18K12H
130	18N02G18G07Q	1722	18N02G18C01I	3314	18N02G18K07L	4906	18N02G18K12C
131	18N02G18G07F	1723	18N02G13P06N	3315	18N02G18K02R	4907	18N02G18K02H
132	18N02G18G02K	1724	18N02G18K16J	3316	18N02G18G12W	4908	18N02G18K02C
133	18N02G18C17K	1725	18N02G18K11E	3317	18N02G18G02W	4909	18N02G18G22X
134	18N02G18C12Q	1726	18N02G18K01E	3318	18N02G18C17B	4910	18N02G18G22M
135	18N02G18C07V	1727	18N02G18G16Z	3319	18N02G18C12R	4911	18N02G18G17S
136	18N02G13P17Q	1728	18N02G18G16U	3320	18N02G18C07L	4912	18N02G18G17C
137	18N02G18K22G	1729	18N02G18G01U	3321	18N02G18C02W	4913	18N02G18G12H
138	18N02G18K22B	1730	18N02G18C11U	3322	18N02G13P12L	4914	18N02G18G12C
139	18N02G18K07G	1731	18N02G18C11J	3323	18N02G18K12M	4915	18N02G18C17H
140	18N02G18G22R	1732	18N02G18C01Z	3324	18N02G18K07X	4916	18N02G18C17C
141	18N02G18G22L	1733	18N02G13P11Z	3325	18N02G18K02S	4917	18N02G18C02C
142	18N02G18G17R	1734	18N02G18K22F	3326	18N02G18G07M	4918	18N02G13P12M
143	18N02G18G12R	1735	18N02G18K02Q	3327	18N02G18C07X	4919	18N02G18K22D
144	18N02G18G12L	1736	18N02G18G22Q	3328	18N02G18C02X	4920	18N02G18G22I
145	18N02G18C17G	1737	18N02G18G22K	3329	18N02G18C02H	4921	18N02G18G12N
146	18N02G13P22L	1738	18N02G18G12Q	3330	18N02G13P17S	4922	18N02G18G07Y
147	18N02G13P22B	1739	18N02G18G12K	3331	18N02G13P12S	4923	18N02G18G02D
148	18N02G18K17H	1740	18N02G18G07V	3332	18N02G13P07S	4924	18N02G18C22N
149	18N02G18K17C	1741	18N02G18C17F	3333	18N02G18K17Y	4925	18N02G18C17T
150	18N02G18K12X	1742	18N02G18C17A	3334	18N02G18K17T	4926	18N02G18C07I
151	18N02G18G17X	1743	18N02G18C02F	3335	18N02G18K12Y	4927	18N02G18C07D





GOBERNACIÓN DE ANTIOQUIA



152	18N02G18G12S	1744	18N02G13P22K	3336	18N02G18K07I	4928	18N02G18C02D
153	18N02G18G02C	1745	18N02G13P22A	3337	18N02G18K02Y	4929	18N02G13P22T
154	18N02G18C12M	1746	18N02G13P17V	3338	18N02G18C22D	4930	18N02G18K23A
155	18N02G13P22X	1747	18N02G13P12Q	3339	18N02G18C17D	4931	18N02G18K18V
156	18N02G13P12H	1748	18N02G13P12F	3340	18N02G18C07T	4932	18N02G18K12J
157	18N02G13P12C	1749	18N02G18K17B	3341	18N02G18C02N	4933	18N02G18K13F
158	18N02G18K22I	1750	18N02G18K02W	3342	18N02G13P22N	4934	18N02G18K02P
159	18N02G18K07N	1751	18N02G18G17W	3343	18N02G13P17D	4935	18N02G18G23K
160	18N02G18K02T	1752	18N02G18C22L	3344	18N02G13P12Y	4936	18N02G18G17Z
161	18N02G18G22Y	1753	18N02G18C17W	3345	18N02G13P07N	4937	18N02G18G12U
162	18N02G18G22T	1754	18N02G18C07R	3346	18N02G18K17Z	4938	18N02G18G13Q
163	18N02G18G17T	1755	18N02G18C02G	3347	18N02G18K17P	4939	18N02G18G07Z
164	18N02G18G17I	1756	18N02G13P22W	3348	18N02G18K13V	4940	18N02G18G07U
165	18N02G18G07D	1757	18N02G13P17W	3349	18N02G18K12E	4941	18N02G18G02P
166	18N02G18C17Y	1758	18N02G13P07L	3350	18N02G18G23Q	4942	18N02G18C22J
167	18N02G18C02T	1759	18N02G18K07C	3351	18N02G18G22P	4943	18N02G18C22E
168	18N02G13P22D	1760	18N02G18G17M	3352	18N02G18G13V	4944	18N02G18C12U
169	18N02G13P07Y	1761	18N02G18G12M	3353	18N02G18G13K	4945	18N02G18C07Z
170	18N02G18K18K	1762	18N02G18G07C	3354	18N02G18G08A	4946	18N02G18C03K
171	18N02G18K13A	1763	18N02G18G02X	3355	18N02G18G02Z	4947	18N02G13P23K
172	18N02G18K08V	1764	18N02G18G02H	3356	18N02G18C23V	4948	18N02G13P22E
173	18N02G18K08Q	1765	18N02G18C12X	3357	18N02G18C22U	4949	18N02G13P23A
174	18N02G18K07J	1766	18N02G18C12S	3358	18N02G18C18A	4950	18N02G13P17J
175	18N02G18K02J	1767	18N02G18C07S	3359	18N02G18C13V	4951	18N02G13P18A
176	18N02G18G22U	1768	18N02G18C02S	3360	18N02G18C13Q	4952	18N02G13P12U
177	18N02G18G22E	1769	18N02G13P22S	3361	18N02G18C13K	4953	18N02G13P13K
178	18N02G18G17P	1770	18N02G13P22C	3362	18N02G18C08F	4954	18N02G13P13A
179	18N02G18G17J	1771	18N02G13P17H	3363	18N02G13P23Q	4955	18N02G13P07U
180	18N02G18G17E	1772	18N02G13P17C	3364	18N02G13P17Z	4956	18N02G13P08K
181	18N02G18G02E	1773	18N02G13P07M	3365	18N02G13P17U	4957	18N02G18K23G
182	18N02G18C23Q	1774	18N02G18K07D	3366	18N02G13P13Q	4958	18N02G18K13W
183	18N02G18C17Z	1775	18N02G18K02I	3367	18N02G18K13L	4959	18N02G18K13B
184	18N02G18C18V	1776	18N02G18G17Y	3368	18N02G18K08B	4960	18N02G18K08R
185	18N02G18C08K	1777	18N02G18G12Y	3369	18N02G18G23R	4961	18N02G18K03B
186	18N02G18C08A	1778	18N02G18G07N	3370	18N02G18G03W	4962	18N02G18G03L
187	18N02G18C02Z	1779	18N02G18C22T	3371	18N02G18G03R	4963	18N02G18C13L
188	18N02G18C02J	1780	18N02G18C17I	3372	18N02G18C13W	4964	18N02G18C08B





GOBERNACIÓN DE ANTIOQUIA



189	18N02G18K03R	1781	18N02G18C07Y	3373	18N02G18C13G	4965	18N02G13P23W
190	18N02G18G23L	1782	18N02G18C02Y	3374	18N02G18C03R	4966	18N02G13P23B
191	18N02G18G18R	1783	18N02G18C02I	3375	18N02G13P18R	4967	18N02G18K23C
192	18N02G18G13W	1784	18N02G13P17T	3376	18N02G13P18G	4968	18N02G18K08C
193	18N02G18G08W	1785	18N02G18K22J	3377	18N02G13P08R	4969	18N02G18G23S
194	18N02G18G08L	1786	18N02G18K23F	3378	18N02G18K13M	4970	18N02G18G23C
195	18N02G18C23W	1787	18N02G18K08F	3379	18N02G18K08M	4971	18N02G18G18S
196	18N02G18C18R	1788	18N02G18K08A	3380	18N02G18K03M	4972	18N02G18G13H
197	18N02G18C08W	1789	18N02G18G22Z	3381	18N02G18G23H	4973	18N02G18G13C
198	18N02G18C03L	1790	18N02G18G23F	3382	18N02G18C08S	4974	18N02G18C23X
199	18N02G13P23L	1791	18N02G18G18V	3383	18N02G13P13H	4975	18N02G18C23M
200	18N02G13P18L	1792	18N02G18G08V	3384	18N02G13P13C	4976	18N02G18C23C
201	18N02G13P18B	1793	18N02G18G08Q	3385	18N02G13P08S	4977	18N02G18C03H
202	18N02G13P13W	1794	18N02G18G07E	3386	18N02G18K23D	4978	18N02G13P23S
203	18N02G13P13L	1795	18N02G18G02U	3387	18N02G18K18Y	4979	18N02G13P23C
204	18N02G13P13B	1796	18N02G18G03A	3388	18N02G18K13N	4980	18N02G18K08D
205	18N02G18K13S	1797	18N02G18C18K	3389	18N02G18K08N	4981	18N02G18K03T
206	18N02G18K03C	1798	18N02G18C17J	3390	18N02G18G03Y	4982	18N02G18K03D
207	18N02G18G23M	1799	18N02G18C18F	3391	18N02G18G03T	4983	18N02G18G18D
208	18N02G18G08H	1800	18N02G18C12P	3392	18N02G18C23Y	4984	18N02G18G08T
209	18N02G18G03S	1801	18N02G18C07P	3393	18N02G18C18I	4985	18N02G18C13Y
210	18N02G18G03H	1802	18N02G18C02U	3394	18N02G18C13T	4986	18N02G18K18E
211	18N02G18C13S	1803	18N02G13P22P	3395	18N02G18C13D	4987	18N02G18K08J
212	18N02G18C13M	1804	18N02G13P17P	3396	18N02G18C03N	4988	18N02G18G08J
213	18N02G18C13C	1805	18N02G13P18K	3397	18N02G13P23N	4989	18N02G18C08Z
214	18N02G13P23H	1806	18N02G13P17E	3398	18N02G13P13Y	4990	18N02G18C03E
215	18N02G13P18X	1807	18N02G13P12P	3399	18N02G13P13D	4991	18N02G13P08Z
216	18N02G13P18M	1808	18N02G13P07P	3400	18N02G18K23J	4992	18N02G18K19K
217	18N02G13P18H	1809	18N02G18K13R	3401	18N02G18K18J	4993	18N02G18K14Q
218	18N02G18K23I	1810	18N02G18K03L	3402	18N02G18K03U	4994	18N02G18K09V
219	18N02G18K18T	1811	18N02G18G23B	3403	18N02G18G13Z	4995	18N02G18G19K
220	18N02G18G13N	1812	18N02G18G13R	3404	18N02G18G03Z	4996	18N02G18G14K
221	18N02G18G08D	1813	18N02G18C18L	3405	18N02G18G03P	4997	18N02G18G09F
222	18N02G18G03N	1814	18N02G18C08G	3406	18N02G18G03E	4998	18N02G18G04F
223	18N02G18C23I	1815	18N02G18C03W	3407	18N02G18C23P	4999	18N02G18C24F
224	18N02G18C08I	1816	18N02G18C03G	3408	18N02G18C18Z	5000	18N02G18C14A
225	18N02G18C03D	1817	18N02G18K18S	3409	18N02G18C18P	5001	18N02G18C09V





GOBERNACIÓN DE ANTIOQUIA



226	18N02G13P18I	1818	18N02G18K13H	3410	18N02G18C13P	5002	18N02G18C09F
227	18N02G18K08Z	1819	18N02G18K13C	3411	18N02G18C13J	5003	18N02G13P14F
228	18N02G18G23P	1820	18N02G18K08H	3412	18N02G18C08J	5004	18N02G18K24G
229	18N02G18G18U	1821	18N02G18K03H	3413	18N02G18C08E	5005	18N02G18K19R
230	18N02G18G18P	1822	18N02G18G08C	3414	18N02G13P18E	5006	18N02G18K14R
231	18N02G18G13P	1823	18N02G18G03M	3415	18N02G18K14F	5007	18N02G18K14G
232	18N02G18C13Z	1824	18N02G18C23S	3416	18N02G18K09Q	5008	18N02G18G14B
233	18N02G18C08P	1825	18N02G18C18X	3417	18N02G18K04A	5009	18N02G18C24W
234	18N02G18C03J	1826	18N02G18C03X	3418	18N02G18G09V	5010	18N02G18C24G
235	18N02G13P23Z	1827	18N02G18C03M	3419	18N02G18C24V	5011	18N02G18C09G
236	18N02G13P23P	1828	18N02G13P13X	3420	18N02G18C19K	5012	18N02G13P24L
237	18N02G13P23J	1829	18N02G18K13T	3421	18N02G18C19A	5013	18N02G13P19R
238	18N02G18K24F	1830	18N02G18K13D	3422	18N02G18C09A	5014	18N02G13P14W
239	18N02G18K24A	1831	18N02G18K08T	3423	18N02G13P24K	5015	18N02G18G14M
240	18N02G18K19F	1832	18N02G18K03I	3424	18N02G13P24A	5016	18N02G18G14C
241	18N02G18K04K	1833	18N02G18G23I	3425	18N02G13P14Q	5017	18N02G18G09S
242	18N02G18G24Q	1834	18N02G18G18T	3426	18N02G13P14A	5018	18N02G18C24H
243	18N02G18G14F	1835	18N02G18G08Y	3427	18N02G18G24B	5019	18N02G18C14X
244	18N02G18G09K	1836	18N02G18C23T	3428	18N02G18G19L	5020	18N02G18C09S
245	18N02G18G09A	1837	18N02G18C18N	3429	18N02G18G09L	5021	18N02G18C09C
246	18N02G18C24K	1838	18N02G18C03Y	3430	18N02G18G04G	5022	18N02G13P24X
247	18N02G18C24A	1839	18N02G18C03I	3431	18N02G18C19R	5023	18N02G13P24H
248	18N02G18C14V	1840	18N02G13P23D	3432	18N02G18C19L	5024	18N02G13P19S
249	18N02G13P24Q	1841	18N02G13P18T	3433	18N02G18C14L	5025	18N02G13P09M
250	18N02G13P19K	1842	18N02G13P13N	3434	18N02G18C09R	5026	18N02G18K24D
251	18N02G18K19W	1843	18N02G13P08Y	3435	18N02G18C04G	5027	18N02G18K19D
252	18N02G18K19L	1844	18N02G18K23E	3436	18N02G13P24B	5028	18N02G18K14T
253	18N02G18K09W	1845	18N02G18K13U	3437	18N02G13P19B	5029	18N02G18K09N
254	18N02G18G19R	1846	18N02G18G23U	3438	18N02G18K19M	5030	18N02G18K09I
255	18N02G18G09R	1847	18N02G18G18Z	3439	18N02G18K19C	5031	18N02G18G19T
256	18N02G18G09B	1848	18N02G18G18J	3440	18N02G18G24X	5032	18N02G18G14N
257	18N02G18G04B	1849	18N02G18C23U	3441	18N02G18G24M	5033	18N02G18G09N
258	18N02G18C24R	1850	18N02G13P13J	3442	18N02G18G14H	5034	18N02G18G09I
259	18N02G18C24L	1851	18N02G13P08U	3443	18N02G18C14C	5035	18N02G18C19N
260	18N02G18C19W	1852	18N02G18G24A	3444	18N02G18C04X	5036	18N02G18C14T
261	18N02G18C04W	1853	18N02G18G19Q	3445	18N02G18C04C	5037	18N02G13P24I
262	18N02G13P19G	1854	18N02G18G19A	3446	18N02G13P19X	5038	18N02G13P14D





GOBERNACIÓN DE ANTIOQUIA



263	18N02G18K24H	1855	18N02G18G09Q	3447	18N02G13P14X	5039	18N02G18K24J
264	18N02G18K14C	1856	18N02G18G04Q	3448	18N02G13P09S	5040	18N02G18K19P
265	18N02G18K04C	1857	18N02G18C19Q	3449	18N02G18K24I	5041	18N02G18K14J
266	18N02G18G24S	1858	18N02G18C04Q	3450	18N02G18K19T	5042	18N02G18K09Z
267	18N02G18G14X	1859	18N02G13P24F	3451	18N02G18K19I	5043	18N02G18K04Z
268	18N02G18G09C	1860	18N02G13P14V	3452	18N02G18K09T	5044	18N02G18G24E
269	18N02G18G04X	1861	18N02G18K14W	3453	18N02G18K09D	5045	18N02G18G19E
270	18N02G18G04M	1862	18N02G18K14L	3454	18N02G18K04N	5046	18N02G18G09U
271	18N02G18C19X	1863	18N02G18K04W	3455	18N02G18G24D	5047	18N02G18C24U
272	18N02G18C19S	1864	18N02G18G24R	3456	18N02G18G14Y	5048	18N02G18C24E
273	18N02G18C19H	1865	18N02G18G24L	3457	18N02G18G14D	5049	18N02G18C19J
274	18N02G18C09X	1866	18N02G18G19W	3458	18N02G18G09T	5050	18N02G18C14P
275	18N02G18C04S	1867	18N02G18G19G	3459	18N02G18G04D	5051	18N02G18C09J
276	18N02G13P19H	1868	18N02G18G14L	3460	18N02G18C24T	5052	18N02G13P24J
277	18N02G13P14M	1869	18N02G18G09W	3461	18N02G18C09Y	5053	18N02G13P14P
278	18N02G13P09X	1870	18N02G18G09G	3462	18N02G18C09T	5054	18N02G13P09Z
279	18N02G18K14Y	1871	18N02G18C19G	3463	18N02G13P09T	5055	18N02G18K25B
280	18N02G18G19I	1872	18N02G18C19B	3464	18N02G18K09U	5056	18N02G18K20G
281	18N02G18C24Y	1873	18N02G18C04B	3465	18N02G18K09E	5057	18N02G18K15Q
282	18N02G18C24N	1874	18N02G13P24R	3466	18N02G18K04P	5058	18N02G18K15K
283	18N02G18C19T	1875	18N02G13P14R	3467	18N02G18G24J	5059	18N02G18K15A
284	18N02G18C19I	1876	18N02G18K19S	3468	18N02G18G19U	5060	18N02G18K10R
285	18N02G18C14I	1877	18N02G18K04X	3469	18N02G18G19P	5061	18N02G18K05W
286	18N02G18C04Y	1878	18N02G18G24H	3470	18N02G18G09J	5062	18N02G18G25G
287	18N02G18C04N	1879	18N02G18G19X	3471	18N02G18C14Z	5063	18N02G18G20K
288	18N02G13P24Y	1880	18N02G18G19S	3472	18N02G18C09U	5064	18N02G18G20L
289	18N02G13P09N	1881	18N02G18G04S	3473	18N02G18C09E	5065	18N02G18G20F
290	18N02G18K04U	1882	18N02G18G04H	3474	18N02G18C04P	5066	18N02G18G15R
291	18N02G18K04J	1883	18N02G18C24X	3475	18N02G18C04J	5067	18N02G18G15L
292	18N02G18G04P	1884	18N02G18C24S	3476	18N02G13P19U	5068	18N02G18G10B
293	18N02G18C24P	1885	18N02G18C24C	3477	18N02G13P14E	5069	18N02G18G05B
294	18N02G18C14J	1886	18N02G18C09M	3478	18N02G18K25F	5070	18N02G18C25B
295	18N02G18C14E	1887	18N02G18C04M	3479	18N02G18K20A	5071	18N02G18C20K
296	18N02G18C04E	1888	18N02G13P24C	3480	18N02G18K15V	5072	18N02G18C20A
297	18N02G13P24E	1889	18N02G13P19C	3481	18N02G18K10L	5073	18N02G18C15L
298	18N02G13P14Z	1890	18N02G13P14C	3482	18N02G18K05B	5074	18N02G18C10V
299	18N02G18K20K	1891	18N02G18K19N	3483	18N02G18G25B	5075	18N02G13P25W





GOBERNACIÓN DE ANTIOQUIA



300	18N02G18K10F	1892	18N02G18K14I	3484	18N02G18G15W	5076	18N02G13P25R
301	18N02G18K05F	1893	18N02G18K14D	3485	18N02G18G15B	5077	18N02G13P20V
302	18N02G18K05G	1894	18N02G18G14T	3486	18N02G18G10V	5078	18N02G13P20R
303	18N02G18K05A	1895	18N02G18G04I	3487	18N02G18G10Q	5079	18N02G13P20B
304	18N02G18G25L	1896	18N02G18C09I	3488	18N02G18G10R	5080	18N02G13P15B
305	18N02G18G20W	1897	18N02G18C09D	3489	18N02G18G10K	5081	18N02G13P10Q
306	18N02G18G15K	1898	18N02G13P19T	3490	18N02G18C20V	5082	18N02G18K25C
307	18N02G18G15G	1899	18N02G13P19I	3491	18N02G18C20R	5083	18N02G18K15S
308	18N02G18G10L	1900	18N02G13P19D	3492	18N02G18C20G	5084	18N02G18K15C
309	18N02G18G05R	1901	18N02G18K19U	3493	18N02G18C15K	5085	18N02G18G20M
310	18N02G18G05K	1902	18N02G18K19E	3494	18N02G18C15A	5086	18N02G18G10S
311	18N02G18C25Q	1903	18N02G18K14U	3495	18N02G18C10Q	5087	18N02G18G05X
312	18N02G18C25R	1904	18N02G18K14E	3496	18N02G18C10G	5088	18N02G18G05S
313	18N02G18C25F	1905	18N02G18K09J	3497	18N02G18C10A	5089	18N02G18C20C
314	18N02G18C20W	1906	18N02G18K20R	3498	18N02G18C05V	5090	18N02G13P25C
315	18N02G18C20F	1907	18N02G18K15W	3499	18N02G13P20F	5091	18N02G13P10S
316	18N02G18C10L	1908	18N02G18K15F	3500	18N02G13P15R	5092	18N02G18K20T
317	18N02G13P25Q	1909	18N02G18K05L	3501	18N02G13P10R	5093	18N02G18K15N
318	18N02G13P25G	1910	18N02G18G25W	3502	18N02G18K10C	5094	18N02G18G25N
319	18N02G13P25B	1911	18N02G18G20B	3503	18N02G18G25X	5095	18N02G18G10Y
320	18N02G13P15V	1912	18N02G18G15V	3504	18N02G18G25H	5096	18N02G18C25Y
321	18N02G13P10K	1913	18N02G18G10A	3505	18N02G18G20X	5097	18N02G18C15N
322	18N02G18K25H	1914	18N02G18G05Q	3506	18N02G18G20C	5098	18N02G18C10Y
323	18N02G18K20M	1915	18N02G18G05A	3507	18N02G18G15X	5099	18N02G18C05T
324	18N02G18K20H	1916	18N02G18C25K	3508	18N02G18G10H	5100	18N02G13P15N
325	18N02G18G25S	1917	18N02G18C25L	3509	18N02G18G05C	5101	18N02G18K25J
326	18N02G18G15C	1918	18N02G18C20Q	3510	18N02G18C10S	5102	18N02G18K20P
327	18N02G18G10X	1919	18N02G18C20B	3511	18N02G18C05X	5103	18N02G18K20E
328	18N02G18G05M	1920	18N02G18C15F	3512	18N02G13P25M	5104	18N02G18K10U
329	18N02G13P25X	1921	18N02G18C15B	3513	18N02G13P20H	5105	18N02G18K05J
330	18N02G13P25H	1922	18N02G18C05Q	3514	18N02G18K25I	5106	18N02G18G25Z
331	18N02G13P20M	1923	18N02G18C05K	3515	18N02G18K10D	5107	18N02G18G25E
332	18N02G13P10X	1924	18N02G18C05B	3516	18N02G18K05Y	5108	18N02G18G20U
333	18N02G13P10M	1925	18N02G13P15W	3517	18N02G18K05T	5109	18N02G18G20J
334	18N02G18K15D	1926	18N02G13P15A	3518	18N02G18G25Y	5110	18N02G18G15U
335	18N02G18K10Y	1927	18N02G18K15M	3519	18N02G18G25I	5111	18N02G18C25Z
336	18N02G18K10I	1928	18N02G18K10S	3520	18N02G18G20D	5112	18N02G18C25P





GOBERNACIÓN DE ANTIOQUIA



337	18N02G18K05N	1929	18N02G18K10M	3521	18N02G18G15T	5113	18N02G18C20U
338	18N02G18K05D	1930	18N02G18K05X	3522	18N02G18G15N	5114	18N02G18C20P
339	18N02G18G05T	1931	18N02G18K05C	3523	18N02G18G10D	5115	18N02G18C20J
340	18N02G18C05Y	1932	18N02G18G25C	3524	18N02G18G05D	5116	18N02G18C20E
341	18N02G18C05I	1933	18N02G18G15H	3525	18N02G13P25I	5117	18N02G18C05J
342	18N02G13P20N	1934	18N02G18G10C	3526	18N02G18K25E	5118	18N02G18C05E
343	18N02G13P15T	1935	18N02G18C25H	3527	18N02G18K20U	5119	18N02G13P20Z
344	18N02G13P15I	1936	18N02G18C25C	3528	18N02G18K15Z	5120	18N02G13P15U
345	18N02G13P10Y	1937	18N02G18C15X	3529	18N02G18K15U	5121	18N02G13P10Z
346	18N02G13P10T	1938	18N02G18C10M	3530	18N02G18K05P	5122	18N02G13P10P
347	18N02G18K10E	1939	18N02G18C10H	3531	18N02G18G15J	5123	18N02G18L21A
348	18N02G18K05E	1940	18N02G18C05H	3532	18N02G18G10P	5124	18N02G18L16Q
349	18N02G18G20Z	1941	18N02G13P15M	3533	18N02G18G05U	5125	18N02G18L16A
350	18N02G18G20P	1942	18N02G18K15Y	3534	18N02G18C10Z	5126	18N02G18L01K
351	18N02G18G10J	1943	18N02G18K10T	3535	18N02G18C10E	5127	18N02G18H16V
352	18N02G18C25U	1944	18N02G18G25D	3536	18N02G13P10U	5128	18N02G18H11V
353	18N02G18C05U	1945	18N02G18G15Y	3537	18N02G18L01Q	5129	18N02G18H06K
354	18N02G13P20J	1946	18N02G18G05Y	3538	18N02G18H21V	5130	18N02G18H06F
355	18N02G18L16K	1947	18N02G18G05N	3539	18N02G18H21K	5131	18N02G18H01V
356	18N02G18L11V	1948	18N02G18C15Y	3540	18N02G18H21F	5132	18N02G18H01F
357	18N02G18L11K	1949	18N02G18C05D	3541	18N02G18H06A	5133	18N02G18H01A
358	18N02G18H16A	1950	18N02G13P20Y	3542	18N02G18H01K	5134	18N02G18D16F
359	18N02G18D16V	1951	18N02G13P20T	3543	18N02G18D21V	5135	18N02G18D11V
360	18N02G18D01F	1952	18N02G13P20I	3544	18N02G18D16A	5136	18N02G18D06V
361	18N02G13Q21A	1953	18N02G18C25J	3545	18N02G18D11K	5137	18N02G18D06K
362	18N02G13Q16F	1954	18N02G18C15Z	3546	18N02G18D11F	5138	18N02G18D01K
363	18N02G13Q11V	1955	18N02G18C15U	3547	18N02G13Q21K	5139	18N02G18L21G
364	18N02G13Q06Q	1956	18N02G18C15P	3548	18N02G13Q21F	5140	18N02G18L16B
365	18N02G18L16R	1957	18N02G13P25J	3549	18N02G18H16B	5141	18N02G18L11L
366	18N02G18L16G	1958	18N02G13P15Z	3550	18N02G18H06R	5142	18N02G18L06W
367	18N02G18L11W	1959	18N02G18L11F	3551	18N02G18H01L	5143	18N02G18H21B
368	18N02G18H21W	1960	18N02G18L06V	3552	18N02G18H01B	5144	18N02G18H06L
369	18N02G18H21L	1961	18N02G18H11F	3553	18N02G18D11L	5145	18N02G18D21B
370	18N02G18H16W	1962	18N02G18D11Q	3554	18N02G18D11G	5146	18N02G18D11R
371	18N02G18H06G	1963	18N02G18D06Q	3555	18N02G18D11B	5147	18N02G18D06W
372	18N02G18D21L	1964	18N02G18D06F	3556	18N02G13Q16L	5148	18N02G13Q11W
373	18N02G18D16L	1965	18N02G13Q21V	3557	18N02G13Q16B	5149	18N02G18L11M





GOBERNACIÓN DE ANTIOQUIA



374	18N02G13Q11L	1966	18N02G13Q16K	3558	18N02G13Q11R	5150	18N02G18H11H
375	18N02G13Q11G	1967	18N02G13Q11Q	3559	18N02G18L21C	5151	18N02G18D21S
376	18N02G18L06X	1968	18N02G13Q11A	3560	18N02G18H21S	5152	18N02G18D11M
377	18N02G18L01S	1969	18N02G18L16W	3561	18N02G18H06S	5153	18N02G13Q11S
378	18N02G18H16S	1970	18N02G18L16L	3562	18N02G13Q11C	5154	18N02G18L01N
379	18N02G18H16M	1971	18N02G18L11R	3563	18N02G18L11I	5155	18N02G18L01I
380	18N02G18H01X	1972	18N02G18L11B	3564	18N02G18L06Y	5156	18N02G18H21I
381	18N02G18H01S	1973	18N02G18L01L	3565	18N02G18H06I	5157	18N02G18H11D
382	18N02G18D16H	1974	18N02G18H11L	3566	18N02G18H06D	5158	18N02G18H01Y
383	18N02G13Q06M	1975	18N02G18H11B	3567	18N02G18D16I	5159	18N02G18D11I
384	18N02G18L06D	1976	18N02G18H01R	3568	18N02G18D11D	5160	18N02G13Q16T
385	18N02G18H21Y	1977	18N02G13Q16R	3569	18N02G13Q06N	5161	18N02G13Q06T
386	18N02G18H16D	1978	18N02G13Q06W	3570	18N02G18L21E	5162	18N02G18L11P
387	18N02G18H11I	1979	18N02G18L06M	3571	18N02G18L16Z	5163	18N02G18L01E
388	18N02G18H06T	1980	18N02G18L06C	3572	18N02G18L16J	5164	18N02G18H21P
389	18N02G18L21J	1981	18N02G18L01M	3573	18N02G18L16E	5165	18N02G18H16J
390	18N02G18L16U	1982	18N02G18H16H	3574	18N02G18L11E	5166	18N02G18H01J
391	18N02G18L16P	1983	18N02G18H11X	3575	18N02G18H21Z	5167	18N02G18D21Z
392	18N02G18L11J	1984	18N02G18H11M	3576	18N02G18H21J	5168	18N02G13Q06Z
393	18N02G18L01J	1985	18N02G18H01C	3577	18N02G18H01Z	5169	18N02G18L22F
394	18N02G18H16U	1986	18N02G18D21C	3578	18N02G18H01E	5170	18N02G18L07K
395	18N02G18H11Z	1987	18N02G18D16M	3579	18N02G18D16E	5171	18N02G18L07F
396	18N02G18H11E	1988	18N02G13Q06X	3580	18N02G18D11U	5172	18N02G18H22V
397	18N02G18H01U	1989	18N02G18L16T	3581	18N02G18D11P	5173	18N02G18H22A
398	18N02G18L12Q	1990	18N02G18L16I	3582	18N02G18D06U	5174	18N02G18H07K
399	18N02G18L12F	1991	18N02G18H21T	3583	18N02G13Q16U	5175	18N02G18H02K
400	18N02G18L12A	1992	18N02G18H16T	3584	18N02G13Q16J	5176	18N02G18D22V
401	18N02G18L07V	1993	18N02G18D21I	3585	18N02G18L17V	5177	18N02G18D17F
402	18N02G18L02Q	1994	18N02G18D16N	3586	18N02G18L12K	5178	18N02G18D07V
403	18N02G18L02K	1995	18N02G18L06U	3587	18N02G18H22F	5179	18N02G13Q07Q
404	18N02G18H07F	1996	18N02G18H06E	3588	18N02G18H02F	5180	18N02G18L22C
405	18N02G18H07A	1997	18N02G18D21P	3589	18N02G18D22A	5181	18N02G18L12R
406	18N02G18H02A	1998	18N02G18D06Z	3590	18N02G18D17Q	5182	18N02G18L07L
407	18N02G18D22F	1999	18N02G13Q11U	3591	18N02G18D12Q	5183	18N02G18L07M
408	18N02G18D17K	2000	18N02G13Q11P	3592	18N02G13Q17K	5184	18N02G18H22G
409	18N02G18D07Q	2001	18N02G13Q06U	3593	18N02G18L17R	5185	18N02G18H22H
410	18N02G13Q12A	2002	18N02G18L17K	3594	18N02G18L12L	5186	18N02G18H17W





GOBERNACIÓN DE ANTIOQUIA



411	18N02G13Q07K	2003	18N02G18L12V	3595	18N02G18H22W	5187	18N02G18H12R
412	18N02G18L17H	2004	18N02G18H12F	3596	18N02G18H22S	5188	18N02G18H12G
413	18N02G18L17B	2005	18N02G18D22K	3597	18N02G18H17L	5189	18N02G18H07X
414	18N02G18L12W	2006	18N02G13Q12Q	3598	18N02G18H17G	5190	18N02G18D22G
415	18N02G18L02W	2007	18N02G13Q12K	3599	18N02G18H12H	5191	18N02G18D22C
416	18N02G18L02B	2008	18N02G18L17X	3600	18N02G18H12B	5192	18N02G18D17C
417	18N02G18H17X	2009	18N02G18L17M	3601	18N02G18H02W	5193	18N02G18D12R
418	18N02G18H17R	2010	18N02G18L12G	3602	18N02G18D22X	5194	18N02G18D12M
419	18N02G18H07R	2011	18N02G18L07S	3603	18N02G18D22S	5195	18N02G18D12H
420	18N02G18H07L	2012	18N02G18L07G	3604	18N02G18D22B	5196	18N02G13Q17H
421	18N02G18H07M	2013	18N02G18L02S	3605	18N02G13Q17S	5197	18N02G13Q12M
422	18N02G18D12L	2014	18N02G18H12L	3606	18N02G13Q17G	5198	18N02G13Q12H
423	18N02G13Q17R	2015	18N02G18H07H	3607	18N02G13Q17B	5199	18N02G13Q07X
424	18N02G13Q12B	2016	18N02G18H02R	3608	18N02G13Q17C	5200	18N02G13Q07M
425	18N02G18D22D	2017	18N02G18D22H	3609	18N02G13Q12L	5201	18N02G18L17N
426	18N02G18D17Y	2018	18N02G18D17L	3610	18N02G18L22I	5202	18N02G18L17I
427	18N02G18D12D	2019	18N02G18D12W	3611	18N02G18L17T	5203	18N02G18L07Y
428	18N02G13Q17T	2020	18N02G18D12X	3612	18N02G18L12N	5204	18N02G18L07D
429	18N02G13Q12D	2021	18N02G18D12C	3613	18N02G18L07I	5205	18N02G18L02I
430	18N02G18L22J	2022	18N02G18D07R	3614	18N02G18L02D	5206	18N02G18H22D
431	18N02G18L07J	2023	18N02G18L02T	3615	18N02G18D17T	5207	18N02G18H12I
432	18N02G18H22Z	2024	18N02G18L02N	3616	18N02G18D17N	5208	18N02G18H02Y
433	18N02G18H17Z	2025	18N02G18H17T	3617	18N02G18D17I	5209	18N02G18H02I
434	18N02G18H12J	2026	18N02G18H07Y	3618	18N02G13Q17D	5210	18N02G13Q12N
435	18N02G18D17E	2027	18N02G18H02T	3619	18N02G13Q12I	5211	18N02G18L17E
436	18N02G18D12U	2028	18N02G18H02N	3620	18N02G13Q07N	5212	18N02G18L12E
437	18N02G18D12P	2029	18N02G18H02D	3621	18N02G18L17Z	5213	18N02G18L07Z
438	18N02G13Q17P	2030	18N02G18D22T	3622	18N02G18L12U	5214	18N02G18L07U
439	18N02G13Q17J	2031	18N02G18D22I	3623	18N02G18H02J	5215	18N02G18L02J
440	18N02G18L18K	2032	18N02G18D12Y	3624	18N02G18D17Z	5216	18N02G18L02E
441	18N02G18L08Q	2033	18N02G13Q07Y	3625	18N02G13Q12E	5217	18N02G18H22E
442	18N02G18L03Q	2034	18N02G18L22E	3626	18N02G13Q07P	5218	18N02G18H17P
443	18N02G18H23Q	2035	18N02G18L17U	3627	18N02G18L23A	5219	18N02G18H07Z
444	18N02G18H23K	2036	18N02G18L17J	3628	18N02G18L13F	5220	18N02G18H02Z
445	18N02G18H18V	2037	18N02G18H22J	3629	18N02G18L08V	5221	18N02G18H02U
446	18N02G18H18F	2038	18N02G18H12Z	3630	18N02G18L03V	5222	18N02G18D22Z
447	18N02G18D13K	2039	18N02G18H12U	3631	18N02G18H08Q	5223	18N02G18D17U





GOBERNACIÓN DE ANTIOQUIA



448	18N02G13Q18A	2040	18N02G18H12P	3632	18N02G18H03Q	5224	18N02G18D12E
449	18N02G13Q13K	2041	18N02G18H07P	3633	18N02G18D13F	5225	18N02G18D07Z
450	18N02G13Q08Q	2042	18N02G18D22P	3634	18N02G13Q18K	5226	18N02G18L18F
451	18N02G18L13B	2043	18N02G13Q12Z	3635	18N02G13Q13V	5227	18N02G18L03K
452	18N02G18L08L	2044	18N02G18L13K	3636	18N02G13Q08K	5228	18N02G18H23V
453	18N02G18L03R	2045	18N02G18L08A	3637	18N02G18L13G	5229	18N02G18H18K
454	18N02G18H23W	2046	18N02G18H23A	3638	18N02G18L08G	5230	18N02G18H13V
455	18N02G18H23B	2047	18N02G18D23F	3639	18N02G18L08B	5231	18N02G18H13Q
456	18N02G18H18R	2048	18N02G18D18F	3640	18N02G18L03L	5232	18N02G18H08V
457	18N02G18H13G	2049	18N02G18D13A	3641	18N02G18H18L	5233	18N02G18H08F
458	18N02G18H03R	2050	18N02G18D08V	3642	18N02G18D23B	5234	18N02G18H03K
459	18N02G18H03G	2051	18N02G18L18G	3643	18N02G18D18W	5235	18N02G18D18K
460	18N02G18D18R	2052	18N02G18L18B	3644	18N02G18D13G	5236	18N02G18D13V
461	18N02G18D18L	2053	18N02G18L13W	3645	18N02G13Q23G	5237	18N02G18D13Q
462	18N02G18D13L	2054	18N02G18L08R	3646	18N02G13Q13B	5238	18N02G13Q13F
463	18N02G18D08W	2055	18N02G18L03W	3647	18N02G18L03H	5239	18N02G18L23B
464	18N02G18D03W	2056	18N02G18H13R	3648	18N02G18H18X	5240	18N02G18L18W
465	18N02G18D03G	2057	18N02G18H03B	3649	18N02G18H13X	5241	18N02G18L18L
466	18N02G13Q18R	2058	18N02G18D23W	3650	18N02G18H08M	5242	18N02G18L13R
467	18N02G13Q18L	2059	18N02G18D08R	3651	18N02G18H03S	5243	18N02G18L03B
468	18N02G18L18X	2060	18N02G18D08L	3652	18N02G18D23S	5244	18N02G18H23L
469	18N02G18L13C	2061	18N02G18D03R	3653	18N02G18D03X	5245	18N02G18H18B
470	18N02G18H23M	2062	18N02G18D03L	3654	18N02G13Q23S	5246	18N02G18D18B
471	18N02G18D23X	2063	18N02G13Q23L	3655	18N02G13Q18S	5247	18N02G13Q13R
472	18N02G18D23M	2064	18N02G13Q18B	3656	18N02G13Q18H	5248	18N02G18L18M
473	18N02G18D23C	2065	18N02G13Q08R	3657	18N02G13Q13H	5249	18N02G18L08H
474	18N02G18D18X	2066	18N02G18L13X	3658	18N02G13Q13C	5250	18N02G18H18H
475	18N02G18D18S	2067	18N02G18L13M	3659	18N02G18H08D	5251	18N02G18H13H
476	18N02G18D03M	2068	18N02G18L03M	3660	18N02G13Q23N	5252	18N02G18H03M
477	18N02G13Q23M	2069	18N02G18H23H	3661	18N02G13Q18T	5253	18N02G18H03H
478	18N02G13Q18M	2070	18N02G18H13M	3662	18N02G13Q13N	5254	18N02G13Q08M
479	18N02G13Q18Y	2071	18N02G18H13C	3663	18N02G13Q08T	5255	18N02G18H13D
480	18N02G18D18U	2072	18N02G18H03X	3664	18N02G18H13E	5256	18N02G18H03I
481	18N02G18D18J	2073	18N02G18D18H	3665	18N02G18H08Z	5257	18N02G18D23I
482	18N02G13Q18U	2074	18N02G18D13X	3666	18N02G18H08J	5258	18N02G18D23D
483	18N02G13Q13P	2075	18N02G18D03S	3667	18N02G18D23U	5259	18N02G18D18T
484	18N02G18D19Q	2076	18N02G18D03H	3668	18N02G18D03P	5260	18N02G18D08T





GOBERNACIÓN DE ANTIOQUIA



485	18N02G18D04A	2077	18N02G13Q13S	3669	18N02G13Q08Z	5261	18N02G18D08D
486	18N02G13Q24F	2078	18N02G18H08N	3670	18N02G18H09V	5262	18N02G18D03N
487	18N02G13Q14Q	2079	18N02G18D23N	3671	18N02G18D24A	5263	18N02G13Q23I
488	18N02G18H09G	2080	18N02G18D18Y	3672	18N02G18D14Q	5264	18N02G13Q13Y
489	18N02G18H04W	2081	18N02G18D18N	3673	18N02G18D09Q	5265	18N02G13Q13T
490	18N02G18D19L	2082	18N02G18D13N	3674	18N02G18D04V	5266	18N02G13Q13D
491	18N02G18D04W	2083	18N02G18D08Y	3675	18N02G18D04K	5267	18N02G13Q08Y
492	18N02G13Q19G	2084	18N02G13Q18N	3676	18N02G13Q24A	5268	18N02G13Q08N
493	18N02G13Q19B	2085	18N02G18H08E	3677	18N02G13Q14V	5269	18N02G18H08U
494	18N02G13Q14L	2086	18N02G18H03U	3678	18N02G13Q14F	5270	18N02G18H03P
495	18N02G18H04S	2087	18N02G18D23E	3679	18N02G13Q14A	5271	18N02G18H03J
496	18N02G18H04H	2088	18N02G18D18Z	3680	18N02G13Q09V	5272	18N02G18D23Z
497	18N02G18H04I	2089	18N02G18D18P	3681	18N02G18D24R	5273	18N02G18D18E
498	18N02G18D24S	2090	18N02G18D03U	3682	18N02G18D04R	5274	18N02G18D13E
499	18N02G18D24N	2091	18N02G18D03J	3683	18N02G18D04B	5275	18N02G13Q13J
500	18N02G18D19Y	2092	18N02G13Q23Z	3684	18N02G13Q14B	5276	18N02G13Q13E
501	18N02G18D19S	2093	18N02G13Q18J	3685	18N02G13Q09L	5277	18N02G18H09K
502	18N02G18D19M	2094	18N02G18H04K	3686	18N02G18D24Y	5278	18N02G18D24K
503	18N02G18D19I	2095	18N02G18D24V	3687	18N02G18D24M	5279	18N02G18D19V
504	18N02G18D19C	2096	18N02G18D24Q	3688	18N02G18D24T	5280	18N02G18D19K
505	18N02G18D09C	2097	18N02G18D19A	3689	18N02G18D19X	5281	18N02G18D09V
506	18N02G18D04X	2098	18N02G13Q24V	3690	18N02G18D14C	5282	18N02G18D04Q
507	18N02G18D04T	2099	18N02G13Q24K	3691	18N02G18D14D	5283	18N02G13Q19Q
508	18N02G18D04C	2100	18N02G18H14B	3692	18N02G13Q24N	5284	18N02G13Q19A
509	18N02G13Q24T	2101	18N02G18D24W	3693	18N02G13Q24C	5285	18N02G18H09W
510	18N02G13Q24H	2102	18N02G18D24L	3694	18N02G13Q14D	5286	18N02G18H09L
511	18N02G13Q19I	2103	18N02G18D14R	3695	18N02G13Q09X	5287	18N02G18D09L
512	18N02G13Q14C	2104	18N02G18D14B	3696	18N02G13Q09N	5288	18N02G18D04G
513	18N02G18D24P	2105	18N02G18D09W	3697	18N02G18H04P	5289	18N02G13Q24W
514	18N02G18D19J	2106	18N02G18D04L	3698	18N02G18D04U	5290	18N02G13Q19W
515	18N02G18D19E	2107	18N02G13Q09R	3699	18N02G18D04E	5291	18N02G13Q14G
516	18N02G18D14J	2108	18N02G18H14C	3700	18N02G13Q24Z	5292	18N02G18H09S
517	18N02G13Q14J	2109	18N02G18H09Y	3701	18N02G13Q14E	5293	18N02G18H09T
518	18N02G18D20V	2110	18N02G18H09I	3702	18N02G13Q09U	5294	18N02G18H09M
519	18N02G18D20K	2111	18N02G18H04X	3703	18N02G18H10K	5295	18N02G18H09N
520	18N02G18D15V	2112	18N02G18H04Y	3704	18N02G18H10F	5296	18N02G18H04D
521	18N02G18D10K	2113	18N02G18H04N	3705	18N02G18H10A	5297	18N02G18D24X





GOBERNACIÓN DE ANTIOQUIA



522	18N02G13Q25K	2114	18N02G18D24H	3706	18N02G18D15K	5298	18N02G18D19H
523	18N02G13Q20F	2115	18N02G18D24D	3707	18N02G18D10F	5299	18N02G18D14M
524	18N02G18D25G	2116	18N02G18D19D	3708	18N02G13Q20K	5300	18N02G18D14N
525	18N02G18D20G	2117	18N02G18D14X	3709	18N02G13Q15K	5301	18N02G18D09I
526	18N02G13Q25B	2118	18N02G18D09D	3710	18N02G13Q15F	5302	18N02G13Q24M
527	18N02G13Q15L	2119	18N02G18D04M	3711	18N02G18H10R	5303	18N02G13Q09T
528	18N02G13Q15B	2120	18N02G18D04D	3712	18N02G18D25B	5304	18N02G18D24U
529	18N02G18H05X	2121	18N02G13Q19T	3713	18N02G18D20R	5305	18N02G18D24J
530	18N02G18D25M	2122	18N02G13Q19N	3714	18N02G18D15B	5306	18N02G18D09J
531	18N02G13Q10M	2123	18N02G13Q14T	3715	18N02G18D10R	5307	18N02G13Q19Z
532	18N02G18D25T	2124	18N02G13Q14I	3716	18N02G18D05B	5308	18N02G13Q19E
533	18N02G18D25N	2125	18N02G13Q09Y	3717	18N02G13Q20G	5309	18N02G13Q14U
534	18N02G18D20T	2126	18N02G18H14E	3718	18N02G13Q20B	5310	18N02G13Q09Z
535	18N02G13Q15I	2127	18N02G18H09U	3719	18N02G13Q25S	5311	18N02G18H10Q
536	18N02G13Q10N	2128	18N02G18H04Z	3720	18N02G13Q25H	5312	18N02G18D10V
537	18N02G18H10J	2129	18N02G18D19Z	3721	18N02G18H10I	5313	18N02G18D05Q
538	18N02G18D15Z	2130	18N02G18D19P	3722	18N02G18H05T	5314	18N02G18H15B
539	18N02G18D10J	2131	18N02G18D14P	3723	18N02G18H05N	5315	18N02G18H10L
540	18N02G18D10E	2132	18N02G18D04J	3724	18N02G18H05I	5316	18N02G18H10G
541	18N02G18D05Z	2133	18N02G13Q14P	3725	18N02G18D20N	5317	18N02G18D15L
542	18N02G18D05U	2134	18N02G18H05V	3726	18N02G18D20I	5318	18N02G18D10W
543	18N02G13Q10Z	2135	18N02G18H05K	3727	18N02G13Q25N	5319	18N02G18D05W
544	18N02G19E06A	2136	18N02G18D25Q	3728	18N02G13Q20Y	5320	18N02G13Q25G
545	18N02G19A11A	2137	18N02G18D20F	3729	18N02G13Q15T	5321	18N02G13Q20R
546	18N02G19A01K	2138	18N02G18D15Q	3730	18N02G13Q15D	5322	18N02G18H10M
547	18N02G14M16F	2139	18N02G18D15F	3731	18N02G18H15E	5323	18N02G18D20S
548	18N02G14M11V	2140	18N02G18D10A	3732	18N02G18H10E	5324	18N02G18D05X
549	18N02G19A21L	2141	18N02G18D25W	3733	18N02G18H05E	5325	18N02G13Q25X
550	18N02G19A21B	2142	18N02G18D25R	3734	18N02G18D25E	5326	18N02G13Q25M
551	18N02G19A16B	2143	18N02G18D20L	3735	18N02G13Q25U	5327	18N02G13Q20M
552	18N02G19A01R	2144	18N02G18D10G	3736	18N02G19E11A	5328	18N02G18H10N
553	18N02G14M16G	2145	18N02G18D05L	3737	18N02G19E06F	5329	18N02G18H05D
554	18N02G19E01C	2146	18N02G18D05G	3738	18N02G19E01A	5330	18N02G18D15I
555	18N02G19A21H	2147	18N02G13Q25L	3739	18N02G14M11Q	5331	18N02G18D15D
556	18N02G19A16M	2148	18N02G13Q15R	3740	18N02G14M11K	5332	18N02G18D05D
557	18N02G19A06H	2149	18N02G13Q15G	3741	18N02G14M11A	5333	18N02G18H10P
558	18N02G19A01S	2150	18N02G13Q10W	3742	18N02G14M06Q	5334	18N02G18D25Z





GOBERNACIÓN DE ANTIOQUIA



559	18N02G14M11M	2151	18N02G18H10S	3743	18N02G19E06R	5335	18N02G18D25J
560	18N02G19E06T	2152	18N02G18H05S	3744	18N02G19E01W	5336	18N02G18D20U
561	18N02G19E06U	2153	18N02G18D25S	3745	18N02G19A11L	5337	18N02G18D10P
562	18N02G19E06P	2154	18N02G18D20X	3746	18N02G14M21W	5338	18N02G13Q25P
563	18N02G19E01T	2155	18N02G18D15S	3747	18N02G14M21B	5339	18N02G19A16V
564	18N02G19A21T	2156	18N02G18D15H	3748	18N02G14M11G	5340	18N02G19A16Q
565	18N02G19A21D	2157	18N02G18D10X	3749	18N02G19E01H	5341	18N02G19A11V
566	18N02G19A11T	2158	18N02G13Q20X	3750	18N02G19A11H	5342	18N02G19A11K
567	18N02G19A06P	2159	18N02G13Q15M	3751	18N02G19A06C	5343	18N02G19A06A
568	18N02G19A01E	2160	18N02G13Q15C	3752	18N02G19A01C	5344	18N02G14M21K
569	18N02G14M21D	2161	18N02G18H10Y	3753	18N02G14M16C	5345	18N02G14M16K
570	18N02G14M16Z	2162	18N02G18D25D	3754	18N02G14M06S	5346	18N02G19E06W
571	18N02G14M06N	2163	18N02G18D20D	3755	18N02G19E11E	5347	18N02G19A21G
572	18N02G19E12F	2164	18N02G18D15T	3756	18N02G19E01N	5348	18N02G19A06L
573	18N02G19E07K	2165	18N02G18D10D	3757	18N02G19A21P	5349	18N02G19A06G
574	18N02G19E07F	2166	18N02G18D05T	3758	18N02G19A16Y	5350	18N02G14M21R
575	18N02G19A07K	2167	18N02G13Q10Y	3759	18N02G19A11N	5351	18N02G14M16L
576	18N02G14M22V	2168	18N02G18H05P	3760	18N02G19A06Z	5352	18N02G14M06R
577	18N02G14M22Q	2169	18N02G18D25P	3761	18N02G14M21I	5353	18N02G19E01S
578	18N02G14M22K	2170	18N02G18D15E	3762	18N02G14M16T	5354	18N02G19E01M
579	18N02G14M22F	2171	18N02G18D10Z	3763	18N02G14M16N	5355	18N02G19A16X
580	18N02G14M17Q	2172	18N02G13Q25E	3764	18N02G14M11U	5356	18N02G19A16S
581	18N02G14M07V	2173	18N02G13Q20J	3765	18N02G19E12A	5357	18N02G19A01H
582	18N02G19E12G	2174	18N02G13Q15Z	3766	18N02G19A22F	5358	18N02G14M21H
583	18N02G19E02R	2175	18N02G13Q15E	3767	18N02G19A17F	5359	18N02G14M16H
584	18N02G19A12W	2176	18N02G19E06V	3768	18N02G19A12V	5360	18N02G14M11X
585	18N02G19A12L	2177	18N02G19E01Q	3769	18N02G19A02Q	5361	18N02G19E01P
586	18N02G19A07B	2178	18N02G19A01A	3770	18N02G14M17F	5362	18N02G19E01D
587	18N02G19A17H	2179	18N02G14M21Q	3771	18N02G14M12Q	5363	18N02G19A21U
588	18N02G19A07C	2180	18N02G14M11F	3772	18N02G19E02G	5364	18N02G19A16I
589	18N02G14M22M	2181	18N02G14M06K	3773	18N02G19A22L	5365	18N02G19A16J
590	18N02G14M12X	2182	18N02G19E06L	3774	18N02G19A22G	5366	18N02G19A06Y
591	18N02G14M12S	2183	18N02G19A21W	3775	18N02G19A17L	5367	18N02G19A06N
592	18N02G14M12M	2184	18N02G19A11W	3776	18N02G19A12G	5368	18N02G19A01P
593	18N02G19E07Y	2185	18N02G19A01L	3777	18N02G19A07G	5369	18N02G19A01J
594	18N02G19E02I	2186	18N02G19A01B	3778	18N02G19A02L	5370	18N02G14M21N
595	18N02G19A22I	2187	18N02G14M16W	3779	18N02G14M17L	5371	18N02G14M16Y





GOBERNACIÓN DE ANTIOQUIA



596	18N02G19A07I	2188	18N02G14M16R	3780	18N02G14M12R	5372	18N02G14M16U
597	18N02G19A07D	2189	18N02G19E06X	3781	18N02G14M07L	5373	18N02G14M11Y
598	18N02G14M22Y	2190	18N02G19A11C	3782	18N02G19E12C	5374	18N02G14M06Y
599	18N02G14M07Y	2191	18N02G19A06M	3783	18N02G19E02H	5375	18N02G14M06Z
600	18N02G19E12E	2192	18N02G19A01M	3784	18N02G19A12H	5376	18N02G19E02Q
601	18N02G19A22E	2193	18N02G14M21X	3785	18N02G14M22S	5377	18N02G19A17A
602	18N02G19A17U	2194	18N02G14M16X	3786	18N02G14M17X	5378	18N02G19A12A
603	18N02G19A07Z	2195	18N02G14M06X	3787	18N02G14M07S	5379	18N02G19E07W
604	18N02G19A07E	2196	18N02G19E06Y	3788	18N02G19E07T	5380	18N02G19E07L
605	18N02G14M22P	2197	18N02G19E01Z	3789	18N02G19E02D	5381	18N02G19A22W
606	18N02G14M17P	2198	18N02G19A21Z	3790	18N02G19A22Y	5382	18N02G19A22B
607	18N02G14M12J	2199	18N02G19A21N	3791	18N02G19A22N	5383	18N02G19A17R
608	18N02G19E13A	2200	18N02G19A21J	3792	18N02G19A12T	5384	18N02G19A17G
609	18N02G19E03A	2201	18N02G19A16U	3793	18N02G19A12N	5385	18N02G19A07W
610	18N02G19A23F	2202	18N02G19A11Z	3794	18N02G19A02T	5386	18N02G19A02R
611	18N02G19A08K	2203	18N02G19A06D	3795	18N02G14M22T	5387	18N02G19A02G
612	18N02G19A03F	2204	18N02G19A01Y	3796	18N02G14M17N	5388	18N02G19A02B
613	18N02G14M18K	2205	18N02G19A01D	3797	18N02G14M17D	5389	18N02G19E07X
614	18N02G14M13V	2206	18N02G14M21U	3798	18N02G14M12Y	5390	18N02G19E07S
615	18N02G14M08V	2207	18N02G14M21P	3799	18N02G14M07T	5391	18N02G19A07M
616	18N02G19E08B	2208	18N02G14M21J	3800	18N02G19E07Z	5392	18N02G14M22X
617	18N02G19A23B	2209	18N02G14M06U	3801	18N02G19E02U	5393	18N02G14M22H
618	18N02G19A13L	2210	18N02G19E07A	3802	18N02G19A17P	5394	18N02G14M17M
619	18N02G19A08R	2211	18N02G19A17Q	3803	18N02G19A12Z	5395	18N02G14M17C
620	18N02G19A08L	2212	18N02G19A07Q	3804	18N02G19A12J	5396	18N02G19E07N
621	18N02G19A03W	2213	18N02G19E07B	3805	18N02G14M12Z	5397	18N02G19A22T
622	18N02G19A03L	2214	18N02G19A22R	3806	18N02G19A23A	5398	18N02G19A22D
623	18N02G19A03B	2215	18N02G14M22W	3807	18N02G19A13Q	5399	18N02G19A17N
624	18N02G14M23R	2216	18N02G14M22R	3808	18N02G14M23A	5400	18N02G19A02I
625	18N02G14M18S	2217	18N02G14M17R	3809	18N02G14M18Q	5401	18N02G14M22D
626	18N02G14M13X	2218	18N02G14M12W	3810	18N02G14M08Q	5402	18N02G14M12D
627	18N02G14M13H	2219	18N02G14M07W	3811	18N02G19E13B	5403	18N02G14M07N
628	18N02G14M08X	2220	18N02G19E02M	3812	18N02G19E08G	5404	18N02G19E07J
629	18N02G19A13Y	2221	18N02G19A22C	3813	18N02G19E03W	5405	18N02G19E07E
630	18N02G14M23T	2222	18N02G19A02H	3814	18N02G19A23R	5406	18N02G19A22P
631	18N02G14M18N	2223	18N02G14M22C	3815	18N02G19A18B	5407	18N02G19A07J
632	18N02G14M08Y	2224	18N02G14M17H	3816	18N02G19A13W	5408	18N02G19A02P





GOBERNACIÓN DE ANTIOQUIA



633	18N02G14M08T	2225	18N02G19A12I	3817	18N02G14M23W	5409	18N02G14M12U
634	18N02G14M08N	2226	18N02G19A12D	3818	18N02G14M23L	5410	18N02G14M12P
635	18N02G19E08Z	2227	18N02G19A07Y	3819	18N02G14M23G	5411	18N02G14M12E
636	18N02G19E08P	2228	18N02G14M12T	3820	18N02G14M18G	5412	18N02G19E13F
637	18N02G19E03Z	2229	18N02G19E07P	3821	18N02G14M08W	5413	18N02G19E08V
638	18N02G19A24V	2230	18N02G19A22J	3822	18N02G14M08L	5414	18N02G19E03Q
639	18N02G19A14Q	2231	18N02G19A07U	3823	18N02G19A13S	5415	18N02G19A18Q
640	18N02G19A14A	2232	18N02G19A02Z	3824	18N02G19A08H	5416	18N02G19A18F
641	18N02G19A09K	2233	18N02G14M17Z	3825	18N02G19A03S	5417	18N02G19A13K
642	18N02G14M23J	2234	18N02G14M07Z	3826	18N02G14M23X	5418	18N02G14M08K
643	18N02G14M24A	2235	18N02G14M07U	3827	18N02G14M23S	5419	18N02G19E13G
644	18N02G14M19K	2236	18N02G14M07P	3828	18N02G14M18C	5420	18N02G19E03R
645	18N02G14M19F	2237	18N02G19E08K	3829	18N02G19E08I	5421	18N02G14M13L
646	18N02G14M14V	2238	18N02G19E03K	3830	18N02G19A13T	5422	18N02G14M13B
647	18N02G14M13U	2239	18N02G19A23K	3831	18N02G19A03Y	5423	18N02G14M08R
648	18N02G14M13E	2240	18N02G19A13A	3832	18N02G19A03T	5424	18N02G19E13H
649	18N02G14M08U	2241	18N02G14M23F	3833	18N02G14M13T	5425	18N02G19E08M
650	18N02G19E09R	2242	18N02G19E08L	3834	18N02G19E08J	5426	18N02G19E08C
651	18N02G19A04W	2243	18N02G19E03B	3835	18N02G19E08E	5427	18N02G19E03M
652	18N02G19A04L	2244	18N02G19A18W	3836	18N02G19E03U	5428	18N02G19A18H
653	18N02G14M14R	2245	18N02G19A18L	3837	18N02G19E04F	5429	18N02G14M23M
654	18N02G14M09W	2246	18N02G19A13R	3838	18N02G19E03E	5430	18N02G14M18X
655	18N02G14M09R	2247	18N02G14M13R	3839	18N02G19A18Z	5431	18N02G19E08Y
656	18N02G19A24X	2248	18N02G19A18S	3840	18N02G19A18J	5432	18N02G19E08D
657	18N02G19A14X	2249	18N02G19A18Y	3841	18N02G19A13U	5433	18N02G19E03T
658	18N02G19A14H	2250	18N02G19A13I	3842	18N02G19A08U	5434	18N02G19A23Y
659	18N02G19A04C	2251	18N02G14M23N	3843	18N02G19A04V	5435	18N02G19A23I
660	18N02G14M24X	2252	18N02G14M23I	3844	18N02G14M18Z	5436	18N02G19A18I
661	18N02G14M19M	2253	18N02G19E09F	3845	18N02G14M14K	5437	18N02G19A08I
662	18N02G14M19C	2254	18N02G19A23P	3846	18N02G14M14A	5438	18N02G14M13Y
663	18N02G14M14S	2255	18N02G19A18U	3847	18N02G14M09V	5439	18N02G19E14F
664	18N02G19E09T	2256	18N02G19A13Z	3848	18N02G19A14G	5440	18N02G19E13E
665	18N02G19E04N	2257	18N02G19A14K	3849	18N02G14M24B	5441	18N02G19E03P
666	18N02G19E04I	2258	18N02G19A08Z	3850	18N02G14M14G	5442	18N02G19E04K
667	18N02G19A24Y	2259	18N02G14M23P	3851	18N02G19E14C	5443	18N02G19A23U
668	18N02G19A14T	2260	18N02G14M18U	3852	18N02G19E04M	5444	18N02G19A19Q
669	18N02G19A14N	2261	18N02G14M18P	3853	18N02G19A19M	5445	18N02G19A14F





GOBERNACIÓN DE ANTIOQUIA



670	18N02G19A04Y	2262	18N02G14M09Q	3854	18N02G19A09S	5446	18N02G19A13E
671	18N02G19A19J	2263	18N02G19E14B	3855	18N02G19A09C	5447	18N02G19A03J
672	18N02G19A09P	2264	18N02G19A24R	3856	18N02G19A04H	5448	18N02G14M24Q
673	18N02G14M19E	2265	18N02G19A24L	3857	18N02G14M19H	5449	18N02G14M14Q
674	18N02G14M14E	2266	18N02G19A19B	3858	18N02G14M14M	5450	18N02G14M14F
675	18N02G14M09Z	2267	18N02G19A09R	3859	18N02G14M09X	5451	18N02G14M08P
676	18N02G19E10V	2268	18N02G19A04G	3860	18N02G19A09T	5452	18N02G19E14G
677	18N02G19A25V	2269	18N02G14M24W	3861	18N02G19A09D	5453	18N02G19E04L
678	18N02G19A25A	2270	18N02G19E09M	3862	18N02G14M24I	5454	18N02G19A19L
679	18N02G19A20V	2271	18N02G19E09H	3863	18N02G14M14N	5455	18N02G19A09L
680	18N02G19A20K	2272	18N02G19E04C	3864	18N02G19E09U	5456	18N02G14M24L
681	18N02G19A10A	2273	18N02G19A24H	3865	18N02G19E04J	5457	18N02G19E09X
682	18N02G19A05V	2274	18N02G19A19X	3866	18N02G19A14J	5458	18N02G19A14M
683	18N02G14M25A	2275	18N02G19A09M	3867	18N02G19A09Z	5459	18N02G19A09X
684	18N02G14M20A	2276	18N02G19E04D	3868	18N02G19A04Z	5460	18N02G19A04S
685	18N02G14M15Q	2277	18N02G19A04I	3869	18N02G19A04P	5461	18N02G14M24M
686	18N02G14M15A	2278	18N02G14M19Y	3870	18N02G19A04J	5462	18N02G19E09N
687	18N02G19A20L	2279	18N02G14M14I	3871	18N02G14M19P	5463	18N02G19E04Y
688	18N02G19A10G	2280	18N02G19E09E	3872	18N02G19E10A	5464	18N02G19E04T
689	18N02G14M25G	2281	18N02G19E04U	3873	18N02G19E05V	5465	18N02G19A24D
690	18N02G14M15R	2282	18N02G14M14Z	3874	18N02G19E05Q	5466	18N02G19A19D
691	18N02G14M10L	2283	18N02G19E15F	3875	18N02G19A05Q	5467	18N02G14M19N
692	18N02G19E10M	2284	18N02G19A15K	3876	18N02G19A25W	5468	18N02G19E14J
693	18N02G19A25X	2285	18N02G19A10Q	3877	18N02G19A20G	5469	18N02G19A24Z
694	18N02G19A25S	2286	18N02G19A05K	3878	18N02G19A15L	5470	18N02G19A24U
695	18N02G19A25M	2287	18N02G14M20Q	3879	18N02G14M25W	5471	18N02G19A14P
696	18N02G19A15S	2288	18N02G19E15B	3880	18N02G14M20W	5472	18N02G19A09U
697	18N02G14M20X	2289	18N02G19E10L	3881	18N02G14M20L	5473	18N02G19A04U
698	18N02G14M20S	2290	18N02G19A20R	3882	18N02G19E05X	5474	18N02G14M24Z
699	18N02G19A25Y	2291	18N02G19A15B	3883	18N02G19A15X	5475	18N02G14M14U
700	18N02G19A15Y	2292	18N02G19A10R	3884	18N02G19A05S	5476	18N02G14M14P
701	18N02G19A15I	2293	18N02G14M25R	3885	18N02G19A05M	5477	18N02G19A25Q
702	18N02G19A05T	2294	18N02G14M15W	3886	18N02G14M10S	5478	18N02G19A25K
703	18N02G14M10Y	2295	18N02G14M15B	3887	18N02G19E05D	5479	18N02G19A15F
704	18N02G14M10T	2296	18N02G19E15C	3888	18N02G19A20N	5480	18N02G19A10V
705	18N02G19E05Z	2297	18N02G19E10H	3889	18N02G14M20Y	5481	18N02G14M25Q
706	18N02G19E05U	2298	18N02G19E05S	3890	18N02G14M20N	5482	18N02G14M20V





GOBERNACIÓN DE ANTIOQUIA



707	18N02G19A25Z	2299	18N02G19A20M	3891	18N02G14M15N	5483	18N02G14M20K
708	18N02G19A20Z	2300	18N02G19A10S	3892	18N02G19E15E	5484	18N02G19E05R
709	18N02G14M25J	2301	18N02G19A10M	3893	18N02G19E10Z	5485	18N02G19E05B
710	18N02G14M20E	2302	18N02G19A10H	3894	18N02G19E10J	5486	18N02G19A25G
711	18N02G14M10U	2303	18N02G14M25M	3895	18N02G19A15P	5487	18N02G19A25B
712	18N02G14M10P	2304	18N02G19E05Y	3896	18N02G19A10J	5488	18N02G19A20B
713	18N02G19F11K	2305	18N02G19A25T	3897	18N02G19A05Z	5489	18N02G19A15R
714	18N02G19F11G	2306	18N02G19A25N	3898	18N02G14M15U	5490	18N02G19A05B
715	18N02G19F06L	2307	18N02G19A20Y	3899	18N02G14M15E	5491	18N02G14M20G
716	18N02G19F01Q	2308	18N02G19A10I	3900	18N02G19F01L	5492	18N02G14M15L
717	18N02G19B16G	2309	18N02G14M15T	3901	18N02G19B21R	5493	18N02G14M15G
718	18N02G19B11A	2310	18N02G14M15D	3902	18N02G19B21B	5494	18N02G19E10S
719	18N02G19B06V	2311	18N02G19E15J	3903	18N02G19B06W	5495	18N02G19E05C
720	18N02G19B06K	2312	18N02G19A20E	3904	18N02G19B06A	5496	18N02G19A25C
721	18N02G19B01R	2313	18N02G19A15Z	3905	18N02G19B01Q	5497	18N02G19A15C
722	18N02G19B01F	2314	18N02G14M20U	3906	18N02G14N16K	5498	18N02G19A10X
723	18N02G14N21R	2315	18N02G14M20J	3907	18N02G14N16A	5499	18N02G14M25X
724	18N02G14N16V	2316	18N02G19F11A	3908	18N02G14N06W	5500	18N02G14M15S
725	18N02G14N16G	2317	18N02G19F06R	3909	18N02G14N06Q	5501	18N02G14M15M
726	18N02G19F11M	2318	18N02G19F06B	3910	18N02G19F01H	5502	18N02G19E10D
727	18N02G19F06X	2319	18N02G19F01V	3911	18N02G19B21H	5503	18N02G19A15N
728	18N02G19F01X	2320	18N02G19B21Q	3912	18N02G19B11S	5504	18N02G19A05Y
729	18N02G19B16S	2321	18N02G19B21K	3913	18N02G19B06X	5505	18N02G14M15Y
730	18N02G19B16H	2322	18N02G19B16R	3914	18N02G14N16S	5506	18N02G19A25J
731	18N02G19B11X	2323	18N02G19B11Q	3915	18N02G14N11C	5507	18N02G19A15E
732	18N02G19B01X	2324	18N02G19B06R	3916	18N02G19B01N	5508	18N02G19A10U
733	18N02G14N11X	2325	18N02G19B06G	3917	18N02G14N21N	5509	18N02G14M25E
734	18N02G19F11D	2326	18N02G19B01V	3918	18N02G14N11N	5510	18N02G14M15Z
735	18N02G19F06Y	2327	18N02G19B01W	3919	18N02G19F01U	5511	18N02G14M15J
736	18N02G19F06N	2328	18N02G14N21G	3920	18N02G19B21U	5512	18N02G14M10Z
737	18N02G19F01Y	2329	18N02G14N16B	3921	18N02G19B16P	5513	18N02G19F11L
738	18N02G14N21T	2330	18N02G14N11Q	3922	18N02G19B06U	5514	18N02G19F11F
739	18N02G14N06T	2331	18N02G14N11L	3923	18N02G19B06J	5515	18N02G19F01F
740	18N02G19F06U	2332	18N02G14N11F	3924	18N02G14N21E	5516	18N02G19B21F
741	18N02G19F01E	2333	18N02G14N11G	3925	18N02G14N16Z	5517	18N02G19B21G
742	18N02G19B21Z	2334	18N02G19F11C	3926	18N02G19F02V	5518	18N02G19B21A
743	18N02G19B21P	2335	18N02G19B21X	3927	18N02G19B22A	5519	18N02G19B16V





GOBERNACIÓN DE ANTIOQUIA



744	18N02G14N21U	2336	18N02G19B06S	3928	18N02G19B17F	5520	18N02G19B16F
745	18N02G14N11U	2337	18N02G19B06M	3929	18N02G19B07F	5521	18N02G19B16A
746	18N02G14N11E	2338	18N02G19B01S	3930	18N02G19B02K	5522	18N02G19B11V
747	18N02G19F07K	2339	18N02G19F06D	3931	18N02G19B02F	5523	18N02G19B11W
748	18N02G19B12V	2340	18N02G19B16T	3932	18N02G14N17K	5524	18N02G19B11F
749	18N02G19B12K	2341	18N02G19B16I	3933	18N02G14N12Q	5525	18N02G19B06Q
750	18N02G19B07Q	2342	18N02G19B06Y	3934	18N02G14N12A	5526	18N02G19B01K
751	18N02G19B02V	2343	18N02G19B01I	3935	18N02G19F02G	5527	18N02G14N21W
752	18N02G14N22A	2344	18N02G19F11P	3936	18N02G19B22R	5528	18N02G14N16L
753	18N02G19B22L	2345	18N02G19B21J	3937	18N02G19B12G	5529	18N02G14N11A
754	18N02G14N22G	2346	18N02G19B16E	3938	18N02G19B07R	5530	18N02G14N06R
755	18N02G19F07M	2347	18N02G19B06P	3939	18N02G14N22L	5531	18N02G19B16M
756	18N02G19F02C	2348	18N02G19B01Z	3940	18N02G14N17W	5532	18N02G19B01M
757	18N02G19B17C	2349	18N02G14N16U	3941	18N02G14N17L	5533	18N02G14N21X
758	18N02G19B12X	2350	18N02G14N11Z	3942	18N02G19B22X	5534	18N02G14N21M
759	18N02G19B07M	2351	18N02G14N11P	3943	18N02G19B22C	5535	18N02G14N21C
760	18N02G19B02S	2352	18N02G14N11J	3944	18N02G19B12H	5536	18N02G14N16M
761	18N02G14N22C	2353	18N02G19F12K	3945	18N02G19B07S	5537	18N02G14N06X
762	18N02G14N17X	2354	18N02G19F12F	3946	18N02G14N22M	5538	18N02G14N06S
763	18N02G19B22D	2355	18N02G19F12A	3947	18N02G14N07S	5539	18N02G19F11N
764	18N02G19B07T	2356	18N02G19F07V	3948	18N02G19F07T	5540	18N02G19F01T
765	18N02G19B02Y	2357	18N02G19F02Q	3949	18N02G19F02T	5541	18N02G19B21Y
766	18N02G18B19X	2358	18N02G19B22Q	3950	18N02G19B17Y	5542	18N02G19B16Y
767	18N02G18B19S	2359	18N02G19B12Q	3951	18N02G14N22N	5543	18N02G19B11Y
768	18N02G18F04D	2360	18N02G19B07K	3952	18N02G14N17Y	5544	18N02G19B11D
769	18N02G18B24Y	2361	18N02G19B07A	3953	18N02G14N17I	5545	18N02G19B01Y
770	18N02G18B24N	2362	18N02G14N17A	3954	18N02G18B24H	5546	18N02G19B01D
771	18N02G18J24E	2363	18N02G14N07Q	3955	18N02G18B19M	5547	18N02G14N16Y
772	18N02G18J14U	2364	18N02G19F12L	3956	18N02G18B14M	5548	18N02G14N16I
773	18N02G18J14P	2365	18N02G19F02W	3957	18N02G18B19D	5549	18N02G14N11Y
774	18N02G18J04U	2366	18N02G19B17W	3958	18N02G18J14Z	5550	18N02G19F11E
775	18N02G18F19Z	2367	18N02G19B12W	3959	18N02G18J04J	5551	18N02G19F06Z
776	18N02G18F19P	2368	18N02G19B12L	3960	18N02G18F19U	5552	18N02G19F06J
777	18N02G18F09Z	2369	18N02G19B07G	3961	18N02G18F14P	5553	18N02G19B16Z
778	18N02G18F04U	2370	18N02G19B02G	3962	18N02G18F09J	5554	18N02G19B11U
779	18N02G13N24Z	2371	18N02G19B02B	3963	18N02G18B14Z	5555	18N02G19B11P
780	18N02G13N19Z	2372	18N02G14N22W	3964	18N02G18B09P	5556	18N02G19B11J





GOBERNACIÓN DE ANTIOQUIA



781	18N02G13N19J	2373	18N02G14N17B	3965	18N02G13N09U	5557	18N02G19B06E
782	18N02G13N19E	2374	18N02G14N07R	3966	18N02G18J15V	5558	18N02G19B01U
783	18N02G13N14Z	2375	18N02G19F07H	3967	18N02G18J15F	5559	18N02G19B01P
784	18N02G18F25K	2376	18N02G19F02H	3968	18N02G18J15A	5560	18N02G19B01J
785	18N02G18F25F	2377	18N02G19B17X	3969	18N02G18J10Q	5561	18N02G14N06P
786	18N02G18F15K	2378	18N02G19B07C	3970	18N02G18J05V	5562	18N02G19F07Q
787	18N02G18F10V	2379	18N02G14N12X	3971	18N02G18J05F	5563	18N02G19F02F
788	18N02G18F10F	2380	18N02G14N12S	3972	18N02G18B25A	5564	18N02G19B22K
789	18N02G18F05Q	2381	18N02G14N12H	3973	18N02G18B05A	5565	18N02G19B17V
790	18N02G18F05A	2382	18N02G19F12N	3974	18N02G18J20G	5566	18N02G19B17A
791	18N02G18B25K	2383	18N02G19F07Y	3975	18N02G18J10R	5567	18N02G19B12F
792	18N02G18B25F	2384	18N02G19F07I	3976	18N02G18F25R	5568	18N02G19B07V
793	18N02G18B20F	2385	18N02G19B12T	3977	18N02G18F20G	5569	18N02G19F07B
794	18N02G18B20A	2386	18N02G19B02I	3978	18N02G18F15B	5570	18N02G19B17R
795	18N02G18B15F	2387	18N02G14N17N	3979	18N02G18F05L	5571	18N02G19B02R
796	18N02G18B10V	2388	18N02G18B24S	3980	18N02G18F05G	5572	18N02G19B02L
797	18N02G18B05K	2389	18N02G18F04I	3981	18N02G18B20W	5573	18N02G14N12R
798	18N02G13N20A	2390	18N02G18B14Y	3982	18N02G18B10G	5574	18N02G19F12C
799	18N02G13N15V	2391	18N02G18J24J	3983	18N02G13N20L	5575	18N02G19B22S
800	18N02G18F15R	2392	18N02G18J19Z	3984	18N02G13N20B	5576	18N02G19B12M
801	18N02G18F10R	2393	18N02G18J19U	3985	18N02G18J05C	5577	18N02G14N17H
802	18N02G18B25R	2394	18N02G18F24J	3986	18N02G18F10S	5578	18N02G14N17C
803	18N02G18B15W	2395	18N02G18F19J	3987	18N02G18F05X	5579	18N02G14N07M
804	18N02G18B10W	2396	18N02G18F19E	3988	18N02G18F05S	5580	18N02G19F12D
805	18N02G18B10R	2397	18N02G18F14Z	3989	18N02G18B25M	5581	18N02G19F02Y
806	18N02G13N25G	2398	18N02G18F04J	3990	18N02G18B20H	5582	18N02G19F02I
807	18N02G13N10R	2399	18N02G18B19U	3991	18N02G18B05S	5583	18N02G19B22N
808	18N02G18J25H	2400	18N02G18B19E	3992	18N02G13N25S	5584	18N02G19B12Y
809	18N02G18F25H	2401	18N02G18B14P	3993	18N02G13N20S	5585	18N02G19B07Y
810	18N02G18F25C	2402	18N02G13N24E	3994	18N02G13N15X	5586	18N02G19B02T
811	18N02G18F15S	2403	18N02G13N19U	3995	18N02G18J15U	5587	18N02G18B24M
812	18N02G18F15H	2404	18N02G13N14J	3996	18N02G18J15E	5588	18N02G18B24C
813	18N02G18F05H	2405	18N02G13N09P	3997	18N02G18J10E	5589	18N02G18B19H
814	18N02G18J20P	2406	18N02G18J20K	3998	18N02G18F20I	5590	18N02G18B24T
815	18N02G18J20E	2407	18N02G18J20A	3999	18N02G18F20J	5591	18N02G18B19T
816	18N02G18J15P	2408	18N02G18J10V	4000	18N02G18F15U	5592	18N02G18B19I
817	18N02G18J10Z	2409	18N02G18J05Q	4001	18N02G18F15P	5593	18N02G18B14T





GOBERNACIÓN DE ANTIOQUIA



818	18N02G18J05P	2410	18N02G18F20K	4002	18N02G18F10E	5594	18N02G18F09P
819	18N02G18F25T	2411	18N02G18F20A	4003	18N02G18F05T	5595	18N02G18B19P
820	18N02G18F25I	2412	18N02G18F15A	4004	18N02G18F05U	5596	18N02G18B14E
821	18N02G18F10Z	2413	18N02G18B05F	4005	18N02G18F05N	5597	18N02G18B09U
822	18N02G18B25T	2414	18N02G13N25Q	4006	18N02G18B15Z	5598	18N02G18B09J
823	18N02G18B25D	2415	18N02G13N25K	4007	18N02G18B15P	5599	18N02G18B04Z
824	18N02G18B20T	2416	18N02G13N20V	4008	18N02G18B05P	5600	18N02G18B04E
825	18N02G18B15I	2417	18N02G13N20K	4009	18N02G13N25T	5601	18N02G13N19P
826	18N02G18B15E	2418	18N02G18J20L	4010	18N02G13N25D	5602	18N02G13N14E
827	18N02G18B10I	2419	18N02G18J15L	4011	18N02G13N15T	5603	18N02G13N09Z
828	18N02G18B10D	2420	18N02G18J10B	4012	18N02G13N15P	5604	18N02G18J25F
829	18N02G18B05N	2421	18N02G18F25L	4013	18N02G13N15D	5605	18N02G18J20V
830	18N02G18B05I	2422	18N02G18F25B	4014	18N02G18K21F	5606	18N02G18J15Q
831	18N02G13N25Y	2423	18N02G18F10B	4015	18N02G18K01V	5607	18N02G18J10K
832	18N02G13N20Y	2424	18N02G18B20R	4016	18N02G18K01F	5608	18N02G18F25V
833	18N02G13N20D	2425	18N02G18B10L	4017	18N02G18G21Q	5609	18N02G18F15Q
834	18N02G13N20E	2426	18N02G18B05G	4018	18N02G18G11Q	5610	18N02G18F15F
835	18N02G13N15I	2427	18N02G13N20G	4019	18N02G18G01F	5611	18N02G18F10A
836	18N02G18K16F	2428	18N02G13N15R	4020	18N02G18C21A	5612	18N02G18B10A
837	18N02G18K06K	2429	18N02G18J25C	4021	18N02G18C11Q	5613	18N02G18B05V
838	18N02G18G21V	2430	18N02G18J20H	4022	18N02G18C06F	5614	18N02G13N20F
839	18N02G18G16A	2431	18N02G18J15H	4023	18N02G13P21Q	5615	18N02G13N10Q
840	18N02G18G11A	2432	18N02G18J15C	4024	18N02G13P16F	5616	18N02G13N10K
841	18N02G18G06Q	2433	18N02G18J10S	4025	18N02G13P06Q	5617	18N02G18J15G
842	18N02G18C21K	2434	18N02G18J05S	4026	18N02G18K16R	5618	18N02G18J15B
843	18N02G18C11A	2435	18N02G18J05M	4027	18N02G18K11W	5619	18N02G18J10W
844	18N02G18C01Q	2436	18N02G18F25X	4028	18N02G18K06W	5620	18N02G18F20R
845	18N02G18K06G	2437	18N02G18F20M	4029	18N02G18K06B	5621	18N02G18F20L
846	18N02G18G16B	2438	18N02G18F05C	4030	18N02G18G16G	5622	18N02G18F05B
847	18N02G18G11L	2439	18N02G18B25H	4031	18N02G18G11B	5623	18N02G18B25B
848	18N02G18G06L	2440	18N02G18B25C	4032	18N02G18G06G	5624	18N02G18B20L
849	18N02G18G01R	2441	18N02G18B20C	4033	18N02G18C16R	5625	18N02G18B10B
850	18N02G18C21W	2442	18N02G18B15C	4034	18N02G18C06R	5626	18N02G18B05L
851	18N02G18C21R	2443	18N02G18B10M	4035	18N02G13P11B	5627	18N02G13N20W
852	18N02G18C21L	2444	18N02G18B05H	4036	18N02G18K11C	5628	18N02G18J15X
853	18N02G18C21G	2445	18N02G13N25C	4037	18N02G18K06C	5629	18N02G18J05H
854	18N02G18C16B	2446	18N02G13N20C	4038	18N02G18K01X	5630	18N02G18F20H





GOBERNACIÓN DE ANTIOQUIA



855	18N02G18C11L	2447	18N02G13N10M	4039	18N02G18G16X	5631	18N02G18F15M
856	18N02G18C01R	2448	18N02G18J25I	4040	18N02G18C21M	5632	18N02G18F10X
857	18N02G18C01L	2449	18N02G18J15D	4041	18N02G18C16H	5633	18N02G18F10M
858	18N02G13P21L	2450	18N02G18J10P	4042	18N02G18C11C	5634	18N02G18F05M
859	18N02G13P21G	2451	18N02G18J05Z	4043	18N02G18C01X	5635	18N02G18B15S
860	18N02G13P16B	2452	18N02G18J05U	4044	18N02G13P16H	5636	18N02G18B10S
861	18N02G18K11X	2453	18N02G18F10T	4045	18N02G13P11X	5637	18N02G13N15M
862	18N02G18K06H	2454	18N02G18F10J	4046	18N02G13P06S	5638	18N02G13N15H
863	18N02G18G21S	2455	18N02G18F05D	4047	18N02G18K21D	5639	18N02G18J20Y
864	18N02G18G21C	2456	18N02G18F05E	4048	18N02G18K06N	5640	18N02G18J10T
865	18N02G18G11H	2457	18N02G18B25Y	4049	18N02G18K06I	5641	18N02G18J05T
866	18N02G18G06X	2458	18N02G18B20U	4050	18N02G18K01T	5642	18N02G18J05D
867	18N02G18G01S	2459	18N02G18B20P	4051	18N02G18G21N	5643	18N02G18F25N
868	18N02G18G01M	2460	18N02G18B20D	4052	18N02G18G21I	5644	18N02G18F25E
869	18N02G18G01C	2461	18N02G18B15U	4053	18N02G18G16T	5645	18N02G18F20P
870	18N02G18C16C	2462	18N02G18B15J	4054	18N02G18G11N	5646	18N02G18F15I
871	18N02G18C11S	2463	18N02G18B10E	4055	18N02G18C16D	5647	18N02G18F10Y
872	18N02G18C06X	2464	18N02G13N20Z	4056	18N02G18C11T	5648	18N02G18F05P
873	18N02G18C06C	2465	18N02G13N20U	4057	18N02G18C11D	5649	18N02G18F05I
874	18N02G18C01S	2466	18N02G13N15Y	4058	18N02G18C01N	5650	18N02G18F05J
875	18N02G13P06M	2467	18N02G13N10Z	4059	18N02G18C01D	5651	18N02G18B25I
876	18N02G18K16N	2468	18N02G13N10N	4060	18N02G13P21T	5652	18N02G18B25E
877	18N02G18K16I	2469	18N02G18K16A	4061	18N02G13P11T	5653	18N02G18B20Z
878	18N02G18K16D	2470	18N02G18K11F	4062	18N02G13P06T	5654	18N02G18B20J
879	18N02G18K06Y	2471	18N02G18K06A	4063	18N02G18K16E	5655	18N02G18B10Z
880	18N02G18K01Y	2472	18N02G18G21F	4064	18N02G18K06J	5656	18N02G18B10T
881	18N02G18K01N	2473	18N02G18G21A	4065	18N02G18G21P	5657	18N02G18B10P
882	18N02G18G16Y	2474	18N02G18G11F	4066	18N02G18G11Z	5658	18N02G18B05Y
883	18N02G18G16N	2475	18N02G18G06V	4067	18N02G18G11J	5659	18N02G13N25Z
884	18N02G18G11I	2476	18N02G18G06F	4068	18N02G18G06U	5660	18N02G13N25U
885	18N02G18G06I	2477	18N02G18G01A	4069	18N02G18G01E	5661	18N02G13N25J
886	18N02G18C16Y	2478	18N02G18C16V	4070	18N02G18C21Z	5662	18N02G13N20I
887	18N02G18C16N	2479	18N02G18C16F	4071	18N02G18C21P	5663	18N02G13N20J
888	18N02G18C11I	2480	18N02G18C06Q	4072	18N02G18C16U	5664	18N02G13N15N
889	18N02G18C01Y	2481	18N02G13P11V	4073	18N02G18C16E	5665	18N02G13N15J
890	18N02G13P21N	2482	18N02G13P11Q	4074	18N02G18C11E	5666	18N02G18K21A
891	18N02G13P21D	2483	18N02G18K06L	4075	18N02G18C06P	5667	18N02G18K11V





GOBERNACIÓN DE ANTIOQUIA



892	18N02G13P16Y	2484	18N02G18K01R	4076	18N02G13P21U	5668	18N02G18K01Q
893	18N02G18K16U	2485	18N02G18G21B	4077	18N02G18K12F	5669	18N02G18G16Q
894	18N02G18K11Z	2486	18N02G18G11R	4078	18N02G18K07Q	5670	18N02G18G16F
895	18N02G18K11J	2487	18N02G18C11W	4079	18N02G18G22A	5671	18N02G18C11K
896	18N02G18K01J	2488	18N02G18C06G	4080	18N02G18G17V	5672	18N02G18C06V
897	18N02G18C21U	2489	18N02G13P21W	4081	18N02G18G17Q	5673	18N02G18C01K
898	18N02G18C06U	2490	18N02G13P11W	4082	18N02G18G17K	5674	18N02G13P21F
899	18N02G13P16E	2491	18N02G13P11L	4083	18N02G18G12F	5675	18N02G13P16Q
900	18N02G18K17K	2492	18N02G13P06W	4084	18N02G18C07F	5676	18N02G13P16A
901	18N02G18K17F	2493	18N02G18K11H	4085	18N02G13P17K	5677	18N02G13P11F
902	18N02G18K12K	2494	18N02G18G21M	4086	18N02G13P12K	5678	18N02G18K21G
903	18N02G18K07V	2495	18N02G18G16H	4087	18N02G18K07R	5679	18N02G18K11L
904	18N02G18K02V	2496	18N02G18G06M	4088	18N02G18K07B	5680	18N02G18K06R
905	18N02G18G22V	2497	18N02G18G06C	4089	18N02G18K02L	5681	18N02G18K01L
906	18N02G18G22F	2498	18N02G18C11X	4090	18N02G18G17G	5682	18N02G18K01G
907	18N02G18C07Q	2499	18N02G13P21X	4091	18N02G18G07G	5683	18N02G18G21L
908	18N02G18C02V	2500	18N02G13P16X	4092	18N02G18G02L	5684	18N02G18G16W
909	18N02G18C02Q	2501	18N02G13P11S	4093	18N02G18C22R	5685	18N02G18G06B
910	18N02G13P22V	2502	18N02G18K16Y	4094	18N02G18C02R	5686	18N02G18C06B
911	18N02G13P12A	2503	18N02G18K16T	4095	18N02G13P17R	5687	18N02G18C01B
912	18N02G18K17R	2504	18N02G18K06D	4096	18N02G13P12R	5688	18N02G13P21B
913	18N02G18K17L	2505	18N02G18G21Y	4097	18N02G13P12G	5689	18N02G18K21C
914	18N02G18K02B	2506	18N02G18G16D	4098	18N02G18K17M	5690	18N02G18K16S
915	18N02G18G22G	2507	18N02G18G06Y	4099	18N02G18G22H	5691	18N02G18K16M
916	18N02G18G22B	2508	18N02G18C21T	4100	18N02G18G07H	5692	18N02G18K16H
917	18N02G18G17B	2509	18N02G18C06I	4101	18N02G18G02M	5693	18N02G18K06X
918	18N02G18G12G	2510	18N02G13P21I	4102	18N02G18C22X	5694	18N02G18K06S
919	18N02G18G07B	2511	18N02G13P16N	4103	18N02G18C22S	5695	18N02G18K06M
920	18N02G18G02R	2512	18N02G13P11I	4104	18N02G18C22M	5696	18N02G13P21H
921	18N02G18G02G	2513	18N02G18K16P	4105	18N02G13P22H	5697	18N02G13P11H
922	18N02G18C17R	2514	18N02G18K06E	4106	18N02G18K17I	5698	18N02G13P06X
923	18N02G18C17L	2515	18N02G18G16E	4107	18N02G18K12D	5699	18N02G18K11Y
924	18N02G18C12W	2516	18N02G18G06Z	4108	18N02G18K07T	5700	18N02G18K01D
925	18N02G18C12G	2517	18N02G18G06P	4109	18N02G18G07T	5701	18N02G18G21D
926	18N02G18C07W	2518	18N02G18C21J	4110	18N02G18G02N	5702	18N02G18G06N
927	18N02G18C02L	2519	18N02G18C16Z	4111	18N02G18C22Y	5703	18N02G18G01Y
928	18N02G13P22R	2520	18N02G18C06Z	4112	18N02G18C07N	5704	18N02G18C21Y





GOBERNACIÓN DE ANTIOQUIA



929	18N02G13P12B	2521	18N02G13P16U	4113	18N02G13P22I	5705	18N02G18C21D
930	18N02G18K22C	2522	18N02G13P16P	4114	18N02G13P17N	5706	18N02G18C16T
931	18N02G18C22H	2523	18N02G13P11U	4115	18N02G13P12I	5707	18N02G18C16I
932	18N02G18C17X	2524	18N02G18K17Q	4116	18N02G13P12D	5708	18N02G13P21Y
933	18N02G18C02M	2525	18N02G18K12V	4117	18N02G18K18F	5709	18N02G13P11Y
934	18N02G13P12X	2526	18N02G18G17F	4118	18N02G18K13Q	5710	18N02G18K06Z
935	18N02G18K17N	2527	18N02G18G17A	4119	18N02G18K12P	5711	18N02G18G21U
936	18N02G18G12I	2528	18N02G18G12V	4120	18N02G18K02Z	5712	18N02G18G16P
937	18N02G18G07I	2529	18N02G18G07K	4121	18N02G18K03F	5713	18N02G18G11E
938	18N02G18G02Y	2530	18N02G18G02F	4122	18N02G18G18Q	5714	18N02G18G01P
939	18N02G18G02I	2531	18N02G18G02A	4123	18N02G18G18K	5715	18N02G18G01J
940	18N02G18C12Y	2532	18N02G18C12V	4124	18N02G18G08K	5716	18N02G18C11P
941	18N02G13P17I	2533	18N02G18C12F	4125	18N02G18G02J	5717	18N02G13P16Z
942	18N02G18K22E	2534	18N02G18C07A	4126	18N02G18C22Z	5718	18N02G18K07K
943	18N02G18K17U	2535	18N02G18C02A	4127	18N02G18C23A	5719	18N02G18K02F
944	18N02G18K17J	2536	18N02G13P17F	4128	18N02G18C18Q	5720	18N02G18G12A
945	18N02G18K13K	2537	18N02G13P07Q	4129	18N02G18C17P	5721	18N02G18G07A
946	18N02G18K03V	2538	18N02G18K17W	4130	18N02G18C13F	5722	18N02G18G02V
947	18N02G18K03Q	2539	18N02G18K12R	4131	18N02G18C12E	5723	18N02G18G02Q
948	18N02G18K03K	2540	18N02G18K12G	4132	18N02G18C08V	5724	18N02G18C22F
949	18N02G18G12E	2541	18N02G18K12B	4133	18N02G18C07J	5725	18N02G18C22A
950	18N02G18G03V	2542	18N02G18K02G	4134	18N02G13P22J	5726	18N02G18C17Q
951	18N02G18G03K	2543	18N02G18G22W	4135	18N02G13P18Q	5727	18N02G18C12A
952	18N02G18G03F	2544	18N02G18G12B	4136	18N02G13P18F	5728	18N02G18C02K
953	18N02G18C23K	2545	18N02G18G02B	4137	18N02G13P13F	5729	18N02G13P22F
954	18N02G18C17E	2546	18N02G18C22G	4138	18N02G13P12E	5730	18N02G13P07V
955	18N02G18C13A	2547	18N02G18C22B	4139	18N02G18K18L	5731	18N02G18K12W
956	18N02G18C07E	2548	18N02G18C12L	4140	18N02G18K18B	5732	18N02G18G17L
957	18N02G18C02E	2549	18N02G18C12B	4141	18N02G18K08L	5733	18N02G18G07R
958	18N02G13P22Z	2550	18N02G18C07G	4142	18N02G18K08G	5734	18N02G18C07B
959	18N02G13P12J	2551	18N02G18C02B	4143	18N02G18G18W	5735	18N02G13P17B
960	18N02G13P08V	2552	18N02G13P22G	4144	18N02G18G18L	5736	18N02G13P12W
961	18N02G13P08Q	2553	18N02G13P07W	4145	18N02G18G18G	5737	18N02G18K12S
962	18N02G18K23B	2554	18N02G18K22H	4146	18N02G18G18B	5738	18N02G18K07S
963	18N02G18K03W	2555	18N02G18K17S	4147	18N02G18G13L	5739	18N02G18K07M
964	18N02G18K03G	2556	18N02G18K07H	4148	18N02G18G03G	5740	18N02G18K02X
965	18N02G13P23G	2557	18N02G18K02M	4149	18N02G18C23G	5741	18N02G18G12X





GOBERNACIÓN DE ANTIOQUIA



966	18N02G13P13G	2558	18N02G18G22S	4150	18N02G18C23B	5742	18N02G18G07X
967	18N02G13P08L	2559	18N02G18G22C	4151	18N02G18C18B	5743	18N02G18G07S
968	18N02G18K18C	2560	18N02G18G17H	4152	18N02G18C13R	5744	18N02G18G02S
969	18N02G18K08X	2561	18N02G18C12H	4153	18N02G18C13B	5745	18N02G18C22C
970	18N02G18K08S	2562	18N02G18C07M	4154	18N02G18C08R	5746	18N02G18C17S
971	18N02G18K03X	2563	18N02G13P17M	4155	18N02G13P23R	5747	18N02G18C17M
972	18N02G18G18H	2564	18N02G18K17D	4156	18N02G13P08W	5748	18N02G18C12C
973	18N02G18G18C	2565	18N02G18K12N	4157	18N02G18K23H	5749	18N02G18C07H
974	18N02G18G13X	2566	18N02G18K12I	4158	18N02G18K18X	5750	18N02G18C07C
975	18N02G18G13S	2567	18N02G18K07Y	4159	18N02G18K18H	5751	18N02G13P22M
976	18N02G18G13M	2568	18N02G18G17N	4160	18N02G18G08X	5752	18N02G13P17X
977	18N02G18C18C	2569	18N02G18G17D	4161	18N02G18G08M	5753	18N02G13P07X
978	18N02G18C08C	2570	18N02G18C17N	4162	18N02G18G03X	5754	18N02G18K12T
979	18N02G13P23X	2571	18N02G18C12T	4163	18N02G18C03C	5755	18N02G18K02N
980	18N02G13P13M	2572	18N02G18C12N	4164	18N02G13P18S	5756	18N02G18K02D
981	18N02G18K18N	2573	18N02G13P22Y	4165	18N02G13P18C	5757	18N02G18G22N
982	18N02G18K18D	2574	18N02G13P17Y	4166	18N02G13P13S	5758	18N02G18G22D
983	18N02G18K08I	2575	18N02G13P12T	4167	18N02G18K18I	5759	18N02G18G12T
984	18N02G18G23N	2576	18N02G18K18Q	4168	18N02G18K13Y	5760	18N02G18G12D
985	18N02G18G13I	2577	18N02G18K12Z	4169	18N02G18K08Y	5761	18N02G18G02T
986	18N02G18G03I	2578	18N02G18K12U	4170	18N02G18G23Y	5762	18N02G18C22I
987	18N02G18G03D	2579	18N02G18K07U	4171	18N02G18G18Y	5763	18N02G18C12I
988	18N02G18C23D	2580	18N02G18K07P	4172	18N02G18G18I	5764	18N02G18C12D
989	18N02G18C18D	2581	18N02G18G23V	4173	18N02G18G13Y	5765	18N02G13P12N
990	18N02G18C03T	2582	18N02G18G22J	4174	18N02G18G13T	5766	18N02G13P07T
991	18N02G13P23T	2583	18N02G18G18F	4175	18N02G18G08I	5767	18N02G18K17E
992	18N02G13P23I	2584	18N02G18G12J	4176	18N02G18C18Y	5768	18N02G18K18A
993	18N02G13P18N	2585	18N02G18G13A	4177	18N02G18C13N	5769	18N02G18K07Z
994	18N02G13P08N	2586	18N02G18G07P	4178	18N02G18C08Y	5770	18N02G18K08K
995	18N02G18K13P	2587	18N02G18G08F	4179	18N02G13P18Y	5771	18N02G18K07E
996	18N02G18K13J	2588	18N02G18G03Q	4180	18N02G13P13T	5772	18N02G18K02U
997	18N02G18K03P	2589	18N02G18C22P	4181	18N02G13P13I	5773	18N02G18K02E
998	18N02G18G23Z	2590	18N02G18C17U	4182	18N02G18K18Z	5774	18N02G18K03A
999	18N02G18G23J	2591	18N02G18C08Q	4183	18N02G18K08E	5775	18N02G18G23A
1000	18N02G18G13U	2592	18N02G18C03Q	4184	18N02G18K03Z	5776	18N02G18G17U
1001	18N02G18G13J	2593	18N02G18C03F	4185	18N02G18K03J	5777	18N02G18G18A
1002	18N02G18G08Z	2594	18N02G13P23V	4186	18N02G18G23E	5778	18N02G18G12Z





1003	18N02G18G08U	2595	18N02G13P22U	4187	18N02G18G18E	5779	18N02G18G12P
1004	18N02G18C23Z	2596	18N02G13P12Z	4188	18N02G18C18E	5780	18N02G18G13F
1005	18N02G18C18J	2597	18N02G13P13V	4189	18N02G18C13U	5781	18N02G18G07J
1006	18N02G13P23E	2598	18N02G18K18W	4190	18N02G18C03U	5782	18N02G18C23F
1007	18N02G13P13Z	2599	18N02G18K13G	4191	18N02G18C03P	5783	18N02G18C12Z
1008	18N02G13P13E	2600	18N02G18G23W	4192	18N02G13P23U	5784	18N02G18C12J
1009	18N02G18K19A	2601	18N02G18G08G	4193	18N02G13P18Z	5785	18N02G18C07U
1010	18N02G18K09K	2602	18N02G18G08B	4194	18N02G18K14V	5786	18N02G18C03V
1011	18N02G18G24V	2603	18N02G18G03B	4195	18N02G18G14V	5787	18N02G18C02P
1012	18N02G18G24F	2604	18N02G18C18W	4196	18N02G18G04V	5788	18N02G18C03A
1013	18N02G18G14Q	2605	18N02G18C08L	4197	18N02G18C09Q	5789	18N02G13P23F
1014	18N02G18C24Q	2606	18N02G18C03B	4198	18N02G18C09K	5790	18N02G13P18V
1015	18N02G18C14F	2607	18N02G13P18W	4199	18N02G13P19Q	5791	18N02G13P07Z
1016	18N02G18K14B	2608	18N02G13P13R	4200	18N02G13P14K	5792	18N02G18K18R
1017	18N02G18K09B	2609	18N02G18K13X	4201	18N02G13P09V	5793	18N02G18K18G
1018	18N02G18K04B	2610	18N02G18K03S	4202	18N02G18K19G	5794	18N02G18K08W
1019	18N02G18G14W	2611	18N02G18G23X	4203	18N02G18K19B	5795	18N02G18G23G
1020	18N02G18G14G	2612	18N02G18G18X	4204	18N02G18K09L	5796	18N02G18G13G
1021	18N02G18G04W	2613	18N02G18G18M	4205	18N02G18K09G	5797	18N02G18G13B
1022	18N02G18C24B	2614	18N02G18G08S	4206	18N02G18K04R	5798	18N02G18G08R
1023	18N02G13P14B	2615	18N02G18C18S	4207	18N02G18K04L	5799	18N02G18C23R
1024	18N02G13P09L	2616	18N02G18C18M	4208	18N02G18G19B	5800	18N02G18C23L
1025	18N02G18K24C	2617	18N02G18C18H	4209	18N02G18C14B	5801	18N02G18C18G
1026	18N02G18K14S	2618	18N02G18C08M	4210	18N02G18C04L	5802	18N02G18K18M
1027	18N02G18G09H	2619	18N02G18C08H	4211	18N02G13P19W	5803	18N02G18G03C
1028	18N02G18C24M	2620	18N02G18C03S	4212	18N02G13P14G	5804	18N02G18C23H
1029	18N02G18C19M	2621	18N02G13P23M	4213	18N02G13P09W	5805	18N02G18C13X
1030	18N02G18C19C	2622	18N02G13P08M	4214	18N02G13P09R	5806	18N02G18C13H
1031	18N02G18C09H	2623	18N02G18K03Y	4215	18N02G18K19X	5807	18N02G18C08X
1032	18N02G18C04H	2624	18N02G18G23T	4216	18N02G18K19H	5808	18N02G13P08X
1033	18N02G13P14S	2625	18N02G18G18N	4217	18N02G18K14H	5809	18N02G18K13I
1034	18N02G18K04D	2626	18N02G18G13D	4218	18N02G18K09S	5810	18N02G18K03N
1035	18N02G18G24I	2627	18N02G18G08N	4219	18N02G18K09H	5811	18N02G18G23D
1036	18N02G18G19N	2628	18N02G18C23N	4220	18N02G18G19M	5812	18N02G18C18T
1037	18N02G18G14I	2629	18N02G18C13I	4221	18N02G18C14M	5813	18N02G18C08T
1038	18N02G18G04N	2630	18N02G18C08D	4222	18N02G18C14H	5814	18N02G18C08N
1039	18N02G18C24I	2631	18N02G13P08T	4223	18N02G13P24M	5815	18N02G13P23Y





GOBERNACIÓN DE ANTIOQUIA



1040	18N02G18C19Y	2632	18N02G18K18U	4224	18N02G13P19M	5816	18N02G13P18D
1041	18N02G18C14N	2633	18N02G18K13E	4225	18N02G18K04T	5817	18N02G18K18P
1042	18N02G13P24T	2634	18N02G18K03E	4226	18N02G18G24Y	5818	18N02G18K13Z
1043	18N02G13P24D	2635	18N02G18G08E	4227	18N02G18G24T	5819	18N02G18K08U
1044	18N02G13P14N	2636	18N02G18C18U	4228	18N02G18G24N	5820	18N02G18K08P
1045	18N02G13P09Y	2637	18N02G18C03Z	4229	18N02G18G04Y	5821	18N02G18G13E
1046	18N02G18K19J	2638	18N02G13P13P	4230	18N02G18C04I	5822	18N02G18G08P
1047	18N02G18G19Z	2639	18N02G13P08P	4231	18N02G18C04D	5823	18N02G18G03U
1048	18N02G18G14Z	2640	18N02G18K19V	4232	18N02G13P24N	5824	18N02G18G03J
1049	18N02G18G14U	2641	18N02G18K19Q	4233	18N02G13P19Y	5825	18N02G18C23J
1050	18N02G18G14P	2642	18N02G18K14K	4234	18N02G13P14T	5826	18N02G18C23E
1051	18N02G18G14J	2643	18N02G18K09F	4235	18N02G18K24E	5827	18N02G18C13E
1052	18N02G18C19Z	2644	18N02G18K09A	4236	18N02G18K09P	5828	18N02G18C08U
1053	18N02G18C19E	2645	18N02G18K04Q	4237	18N02G18G24U	5829	18N02G13P18U
1054	18N02G18C04U	2646	18N02G18K04F	4238	18N02G18G09Z	5830	18N02G13P18P
1055	18N02G13P24P	2647	18N02G18G19F	4239	18N02G18G04Z	5831	18N02G13P18J
1056	18N02G13P19E	2648	18N02G18G04K	4240	18N02G18G04U	5832	18N02G13P13U
1057	18N02G13P09U	2649	18N02G18C19V	4241	18N02G18C24J	5833	18N02G18K14A
1058	18N02G18K25G	2650	18N02G18C04V	4242	18N02G18C09Z	5834	18N02G18K04V
1059	18N02G18K20W	2651	18N02G18C04K	4243	18N02G18C04Z	5835	18N02G18G24K
1060	18N02G18K20Q	2652	18N02G18C04A	4244	18N02G13P24U	5836	18N02G18G19V
1061	18N02G18K20F	2653	18N02G13P19F	4245	18N02G13P19P	5837	18N02G18G14A
1062	18N02G18K15L	2654	18N02G13P19A	4246	18N02G13P14U	5838	18N02G18G04A
1063	18N02G18K15G	2655	18N02G13P09Q	4247	18N02G13P09P	5839	18N02G18C19F
1064	18N02G18K05V	2656	18N02G18K09R	4248	18N02G18K25A	5840	18N02G18C14Q
1065	18N02G18K05R	2657	18N02G18K04G	4249	18N02G18K20L	5841	18N02G18C14K
1066	18N02G18G25A	2658	18N02G18G24W	4250	18N02G18K10W	5842	18N02G18C04F
1067	18N02G18G15F	2659	18N02G18G24G	4251	18N02G18K10Q	5843	18N02G13P24V
1068	18N02G18G05V	2660	18N02G18G14R	4252	18N02G18K10K	5844	18N02G13P19V
1069	18N02G18C25A	2661	18N02G18G04L	4253	18N02G18K10G	5845	18N02G13P09K
1070	18N02G18C10F	2662	18N02G18C09W	4254	18N02G18K05Q	5846	18N02G18K24B
1071	18N02G18C05R	2663	18N02G18C09L	4255	18N02G18G25Q	5847	18N02G18G04R
1072	18N02G13P25L	2664	18N02G18C09B	4256	18N02G18G25K	5848	18N02G18C14W
1073	18N02G13P25A	2665	18N02G13P19L	4257	18N02G18G20V	5849	18N02G18C14R
1074	18N02G13P15L	2666	18N02G18K04S	4258	18N02G18G20Q	5850	18N02G18C14G
1075	18N02G18K10X	2667	18N02G18K04H	4259	18N02G18G20R	5851	18N02G18C04R
1076	18N02G18K05H	2668	18N02G18G24C	4260	18N02G18G20G	5852	18N02G13P24W





GOBERNACIÓN DE ANTIOQUIA



1077	18N02G18G15M	2669	18N02G18G19H	4261	18N02G18G15A	5853	18N02G13P24G
1078	18N02G18C25X	2670	18N02G18G14S	4262	18N02G18G10G	5854	18N02G13P14L
1079	18N02G18C25M	2671	18N02G18G09M	4263	18N02G18G05W	5855	18N02G18K14X
1080	18N02G18C15M	2672	18N02G18G04C	4264	18N02G18C25V	5856	18N02G18K14M
1081	18N02G18C15H	2673	18N02G13P14H	4265	18N02G18C10K	5857	18N02G18K09X
1082	18N02G18C05S	2674	18N02G18K14N	4266	18N02G18C10B	5858	18N02G18K09M
1083	18N02G18C05M	2675	18N02G18K04Y	4267	18N02G18C05G	5859	18N02G18K09C
1084	18N02G13P20C	2676	18N02G18G19Y	4268	18N02G13P15F	5860	18N02G18K04M
1085	18N02G13P15H	2677	18N02G18C24D	4269	18N02G13P10V	5861	18N02G18G19C
1086	18N02G13P15C	2678	18N02G18C19D	4270	18N02G13P10W	5862	18N02G18G09X
1087	18N02G18K15T	2679	18N02G18C14D	4271	18N02G18K20X	5863	18N02G18C14S
1088	18N02G18G20T	2680	18N02G18C09N	4272	18N02G18K20S	5864	18N02G13P24S
1089	18N02G18G20N	2681	18N02G18C04T	4273	18N02G18K20C	5865	18N02G18K19Y
1090	18N02G18G10T	2682	18N02G13P19N	4274	18N02G18K15X	5866	18N02G18K09Y
1091	18N02G18C25N	2683	18N02G13P14Y	4275	18N02G18K15H	5867	18N02G18K04I
1092	18N02G18C20T	2684	18N02G13P14I	4276	18N02G18K05M	5868	18N02G18G19D
1093	18N02G18C20N	2685	18N02G18K19Z	4277	18N02G18G25M	5869	18N02G18G09Y
1094	18N02G18C10T	2686	18N02G18G24Z	4278	18N02G18C25S	5870	18N02G18G09D
1095	18N02G18C05N	2687	18N02G18G24P	4279	18N02G18C20X	5871	18N02G18G04T
1096	18N02G13P25N	2688	18N02G18G09P	4280	18N02G18C20M	5872	18N02G18C14Y
1097	18N02G13P15D	2689	18N02G18C19U	4281	18N02G18C20H	5873	18N02G18K14Z
1098	18N02G18K20J	2690	18N02G18C19P	4282	18N02G18C15S	5874	18N02G18K14P
1099	18N02G18K15J	2691	18N02G18C09P	4283	18N02G18C10X	5875	18N02G18K04E
1100	18N02G18K10P	2692	18N02G13P19Z	4284	18N02G13P25S	5876	18N02G18G19J
1101	18N02G18G25P	2693	18N02G13P19J	4285	18N02G13P20S	5877	18N02G18G14E
1102	18N02G18G05Z	2694	18N02G18K20B	4286	18N02G18K25D	5878	18N02G18G09E
1103	18N02G18C15E	2695	18N02G18K15R	4287	18N02G18K20Y	5879	18N02G18G04J
1104	18N02G18C10P	2696	18N02G18K05K	4288	18N02G18K20N	5880	18N02G18G04E
1105	18N02G13P25E	2697	18N02G18G25F	4289	18N02G18K20I	5881	18N02G18C24Z
1106	18N02G13P20P	2698	18N02G18G15Q	4290	18N02G18K15I	5882	18N02G18C14U
1107	18N02G13P15J	2699	18N02G18G10F	4291	18N02G18G20I	5883	18N02G13P24Z
1108	18N02G18L11Q	2700	18N02G18G05L	4292	18N02G18G15D	5884	18N02G13P14J
1109	18N02G18L06Q	2701	18N02G18C20L	4293	18N02G18G10N	5885	18N02G18K20V
1110	18N02G18L06A	2702	18N02G18C15V	4294	18N02G18C15D	5886	18N02G18K15B
1111	18N02G18L01V	2703	18N02G18C15W	4295	18N02G18C10N	5887	18N02G18K10V
1112	18N02G18L01F	2704	18N02G18C15Q	4296	18N02G13P25Y	5888	18N02G18K10A
1113	18N02G18H21Q	2705	18N02G18C15G	4297	18N02G13P25D	5889	18N02G18K10B





GOBERNACIÓN DE ANTIOQUIA



1114	18N02G18H06Q	2706	18N02G18C10W	4298	18N02G13P15Y	5890	18N02G18G25V
1115	18N02G18H01Q	2707	18N02G18C10R	4299	18N02G18K15P	5891	18N02G18G25R
1116	18N02G18D21Q	2708	18N02G18C05W	4300	18N02G18K15E	5892	18N02G18G20A
1117	18N02G18D21F	2709	18N02G18C05F	4301	18N02G18K05U	5893	18N02G18G10W
1118	18N02G18D16Q	2710	18N02G18C05A	4302	18N02G18G20E	5894	18N02G18G05F
1119	18N02G13Q06K	2711	18N02G13P25V	4303	18N02G18G15Z	5895	18N02G18G05G
1120	18N02G18L06R	2712	18N02G13P25K	4304	18N02G18G10Z	5896	18N02G18C25W
1121	18N02G18L01B	2713	18N02G13P20W	4305	18N02G18G05E	5897	18N02G18C25G
1122	18N02G18H16R	2714	18N02G13P20Q	4306	18N02G18C25E	5898	18N02G18C15R
1123	18N02G18H11W	2715	18N02G13P20K	4307	18N02G18C20Z	5899	18N02G18C05L
1124	18N02G18H06W	2716	18N02G13P20G	4308	18N02G18C15J	5900	18N02G13P25F
1125	18N02G18D16B	2717	18N02G13P20A	4309	18N02G18C10U	5901	18N02G13P20L
1126	18N02G13Q11B	2718	18N02G13P15Q	4310	18N02G13P25U	5902	18N02G13P15K
1127	18N02G18L21H	2719	18N02G18K10H	4311	18N02G13P25P	5903	18N02G13P15G
1128	18N02G18L16X	2720	18N02G18K05S	4312	18N02G13P20U	5904	18N02G13P10L
1129	18N02G18L16H	2721	18N02G18G15S	4313	18N02G13P15P	5905	18N02G18G20S
1130	18N02G18L16C	2722	18N02G18C20S	4314	18N02G18L06K	5906	18N02G18G20H
1131	18N02G18L01X	2723	18N02G18C15C	4315	18N02G18L01A	5907	18N02G18G10M
1132	18N02G18H21M	2724	18N02G18C05C	4316	18N02G18H21A	5908	18N02G18G05H
1133	18N02G18H21C	2725	18N02G13P15X	4317	18N02G18H16F	5909	18N02G18C10C
1134	18N02G18H16C	2726	18N02G13P15S	4318	18N02G18H11K	5910	18N02G13P20X
1135	18N02G18H11C	2727	18N02G18K20D	4319	18N02G18H11A	5911	18N02G18K10N
1136	18N02G18H06H	2728	18N02G18G25T	4320	18N02G18D21K	5912	18N02G18K05I
1137	18N02G18H01M	2729	18N02G18G15I	4321	18N02G18D16K	5913	18N02G18G20Y
1138	18N02G18D11C	2730	18N02G18C25I	4322	18N02G18D06A	5914	18N02G18G10I
1139	18N02G18D06S	2731	18N02G18C25D	4323	18N02G18D01V	5915	18N02G18G05I
1140	18N02G13Q16H	2732	18N02G18C20Y	4324	18N02G13Q16V	5916	18N02G18C25T
1141	18N02G13Q16C	2733	18N02G18C15I	4325	18N02G13Q11K	5917	18N02G18C20I
1142	18N02G13Q11H	2734	18N02G18C10I	4326	18N02G18L06L	5918	18N02G18C20D
1143	18N02G18L16Y	2735	18N02G18C10D	4327	18N02G18L01R	5919	18N02G18C15T
1144	18N02G18L11D	2736	18N02G13P25T	4328	18N02G18L01G	5920	18N02G18K20Z
1145	18N02G18L06T	2737	18N02G13P20D	4329	18N02G18H16L	5921	18N02G18K10Z
1146	18N02G18H21N	2738	18N02G13P10N	4330	18N02G18H01W	5922	18N02G18K05Z
1147	18N02G18H21D	2739	18N02G18K10J	4331	18N02G18D21W	5923	18N02G18G25U
1148	18N02G18H16N	2740	18N02G18G25J	4332	18N02G18D11W	5924	18N02G18G15P
1149	18N02G18H01N	2741	18N02G18G10U	4333	18N02G13Q06L	5925	18N02G18G15E
1150	18N02G18D21D	2742	18N02G18G10E	4334	18N02G18L11X	5926	18N02G18G05P





GOBERNACIÓN DE ANTIOQUIA



1151	18N02G18D11Y	2743	18N02G18C10J	4335	18N02G18L11S	5927	18N02G18G05J
1152	18N02G18D11N	2744	18N02G18C05P	4336	18N02G18H21X	5928	18N02G18C05Z
1153	18N02G18D06T	2745	18N02G13P25Z	4337	18N02G18H16X	5929	18N02G13P20E
1154	18N02G13Q11T	2746	18N02G18L16F	4338	18N02G18H06X	5930	18N02G13P15E
1155	18N02G13Q11I	2747	18N02G18L06F	4339	18N02G18H06M	5931	18N02G18L21F
1156	18N02G13Q11D	2748	18N02G18H11Q	4340	18N02G13Q06S	5932	18N02G18L16V
1157	18N02G18H16P	2749	18N02G18H06V	4341	18N02G18L21I	5933	18N02G18L11A
1158	18N02G18H06U	2750	18N02G18D21A	4342	18N02G18L11T	5934	18N02G18H16Q
1159	18N02G18H06J	2751	18N02G18D11A	4343	18N02G18L06I	5935	18N02G18H16K
1160	18N02G18D16U	2752	18N02G18D01Q	4344	18N02G18L01T	5936	18N02G18D01A
1161	18N02G13Q16P	2753	18N02G13Q21Q	4345	18N02G18L01D	5937	18N02G13Q16A
1162	18N02G13Q11J	2754	18N02G13Q16Q	4346	18N02G18H01T	5938	18N02G13Q11F
1163	18N02G18L07A	2755	18N02G18L21B	4347	18N02G18H01I	5939	18N02G13Q06V
1164	18N02G18L02V	2756	18N02G18L11G	4348	18N02G18H01D	5940	18N02G18L06B
1165	18N02G18H17F	2757	18N02G18L06G	4349	18N02G18D21T	5941	18N02G18L01W
1166	18N02G18H12A	2758	18N02G18H21R	4350	18N02G18D21N	5942	18N02G18H16G
1167	18N02G18H07V	2759	18N02G18H21G	4351	18N02G18D16T	5943	18N02G18H11G
1168	18N02G18D17V	2760	18N02G18H11R	4352	18N02G18D16D	5944	18N02G18H06B
1169	18N02G13Q17F	2761	18N02G18H01G	4353	18N02G13Q16I	5945	18N02G18D16W
1170	18N02G18L22B	2762	18N02G18D21R	4354	18N02G13Q11N	5946	18N02G13Q16G
1171	18N02G18L17S	2763	18N02G18D21G	4355	18N02G18L06Z	5947	18N02G13Q06R
1172	18N02G18L17G	2764	18N02G18D16R	4356	18N02G18L06P	5948	18N02G18L16M
1173	18N02G18L07H	2765	18N02G18D16G	4357	18N02G18L01P	5949	18N02G18L11C
1174	18N02G18L02R	2766	18N02G18D06R	4358	18N02G18H21U	5950	18N02G18L06S
1175	18N02G18L02G	2767	18N02G18L16S	4359	18N02G18H21E	5951	18N02G18L06H
1176	18N02G18H22L	2768	18N02G18L11H	4360	18N02G18H01P	5952	18N02G18L01H
1177	18N02G18H17C	2769	18N02G18H21H	4361	18N02G18D21J	5953	18N02G18L01C
1178	18N02G18H12S	2770	18N02G18H01H	4362	18N02G18D16P	5954	18N02G18H11S
1179	18N02G18H12M	2771	18N02G18D21H	4363	18N02G18D11Z	5955	18N02G18H06C
1180	18N02G18H07W	2772	18N02G18D16S	4364	18N02G18D11J	5956	18N02G18D21X
1181	18N02G18H07S	2773	18N02G18D16C	4365	18N02G18D11E	5957	18N02G18D21M
1182	18N02G18H07C	2774	18N02G18D11X	4366	18N02G13Q11Z	5958	18N02G18D16X
1183	18N02G18H02X	2775	18N02G18D06X	4367	18N02G13Q11E	5959	18N02G18D11S
1184	18N02G18H02S	2776	18N02G13Q16S	4368	18N02G13Q06P	5960	18N02G18D11H
1185	18N02G18H02G	2777	18N02G13Q16M	4369	18N02G18L17F	5961	18N02G13Q11M
1186	18N02G18D22M	2778	18N02G13Q11X	4370	18N02G18L17A	5962	18N02G18L16N
1187	18N02G18D17W	2779	18N02G18L21D	4371	18N02G18L02F	5963	18N02G18L11Y





GOBERNACIÓN DE ANTIOQUIA



1188	18N02G18D17R	2780	18N02G18L16D	4372	18N02G18L02A	5964	18N02G18L11N
1189	18N02G18D17M	2781	18N02G18L06N	4373	18N02G18H22Q	5965	18N02G18L01Y
1190	18N02G18D07W	2782	18N02G18H16I	4374	18N02G18H17Q	5966	18N02G18H16Y
1191	18N02G18D07X	2783	18N02G18H11Y	4375	18N02G18H17K	5967	18N02G18D11T
1192	18N02G13Q17M	2784	18N02G18H11T	4376	18N02G18H17A	5968	18N02G13Q16D
1193	18N02G13Q12R	2785	18N02G18H11N	4377	18N02G18H12K	5969	18N02G13Q06Y
1194	18N02G13Q07W	2786	18N02G18H06Y	4378	18N02G18H02V	5970	18N02G18L11Z
1195	18N02G13Q07S	2787	18N02G18H06N	4379	18N02G18D22Q	5971	18N02G18L06E
1196	18N02G18L07N	2788	18N02G18D21Y	4380	18N02G18D12V	5972	18N02G18L01U
1197	18N02G18H22T	2789	18N02G18D16Y	4381	18N02G13Q17Q	5973	18N02G18H16E
1198	18N02G18H17N	2790	18N02G18D06Y	4382	18N02G13Q17A	5974	18N02G18H11J
1199	18N02G18H17I	2791	18N02G13Q16N	4383	18N02G13Q12V	5975	18N02G18D21U
1200	18N02G18H12Y	2792	18N02G13Q11Y	4384	18N02G13Q07V	5976	18N02G18D21E
1201	18N02G18H12N	2793	18N02G18L11U	4385	18N02G18L22H	5977	18N02G18D16Z
1202	18N02G18H12D	2794	18N02G18L06J	4386	18N02G18L17W	5978	18N02G18D16J
1203	18N02G18H07D	2795	18N02G18L01Z	4387	18N02G18L17L	5979	18N02G18L22A
1204	18N02G18D22Y	2796	18N02G18H16Z	4388	18N02G18L12M	5980	18N02G18L17Q
1205	18N02G18D17D	2797	18N02G18H11U	4389	18N02G18L12H	5981	18N02G18H22K
1206	18N02G18D07Y	2798	18N02G18H11P	4390	18N02G18L12B	5982	18N02G18H07Q
1207	18N02G13Q17I	2799	18N02G18H06Z	4391	18N02G18L12C	5983	18N02G18H02Q
1208	18N02G13Q12Y	2800	18N02G18H06P	4392	18N02G18L07C	5984	18N02G18D12F
1209	18N02G18L02P	2801	18N02G13Q16E	4393	18N02G18L02L	5985	18N02G18D12A
1210	18N02G18H17E	2802	18N02G18L07Q	4394	18N02G18H22R	5986	18N02G13Q12F
1211	18N02G18H07U	2803	18N02G18H17V	4395	18N02G18H22M	5987	18N02G18L22G
1212	18N02G18D22U	2804	18N02G18H12V	4396	18N02G18H17M	5988	18N02G18L17C
1213	18N02G18D12Z	2805	18N02G18H12Q	4397	18N02G18H17B	5989	18N02G18L12X
1214	18N02G18D07U	2806	18N02G18D17A	4398	18N02G18H12W	5990	18N02G18L12S
1215	18N02G13Q17E	2807	18N02G18D12K	4399	18N02G18H12C	5991	18N02G18L07W
1216	18N02G13Q07Z	2808	18N02G18L07X	4400	18N02G18H02L	5992	18N02G18L07R
1217	18N02G18L18A	2809	18N02G18H22C	4401	18N02G18H02M	5993	18N02G18L07B
1218	18N02G18L13Q	2810	18N02G18H12X	4402	18N02G18H02B	5994	18N02G18L02X
1219	18N02G18H23F	2811	18N02G18H07G	4403	18N02G18H02C	5995	18N02G18L02M
1220	18N02G18H18A	2812	18N02G18H07B	4404	18N02G18D22R	5996	18N02G18L02H
1221	18N02G18H13A	2813	18N02G18H02H	4405	18N02G18D17X	5997	18N02G18L02C
1222	18N02G18H08K	2814	18N02G18D22W	4406	18N02G18D17S	5998	18N02G18H22X
1223	18N02G18H03A	2815	18N02G18D22L	4407	18N02G18D07S	5999	18N02G18H22B
1224	18N02G18D23V	2816	18N02G18D17G	4408	18N02G13Q12S	6000	18N02G18H17S





GOBERNACIÓN DE ANTIOQUIA



1225	18N02G18D18A	2817	18N02G18D17H	4409	18N02G13Q12C	6001	18N02G18H17H
1226	18N02G13Q13A	2818	18N02G18D17B	4410	18N02G13Q07R	6002	18N02G18D12B
1227	18N02G13Q08V	2819	18N02G18D12S	4411	18N02G18L12Y	6003	18N02G13Q17L
1228	18N02G18L23G	2820	18N02G18D12G	4412	18N02G18L12T	6004	18N02G13Q12W
1229	18N02G18L18R	2821	18N02G13Q12G	4413	18N02G18L07T	6005	18N02G13Q12X
1230	18N02G18H13W	2822	18N02G13Q07L	4414	18N02G18L02Y	6006	18N02G18L12D
1231	18N02G18H13B	2823	18N02G18L22D	4415	18N02G18H22N	6007	18N02G18H22I
1232	18N02G18H03L	2824	18N02G18L17Y	4416	18N02G18H17Y	6008	18N02G18H12T
1233	18N02G18D23L	2825	18N02G18L17D	4417	18N02G18H17D	6009	18N02G18H07T
1234	18N02G18D13R	2826	18N02G18L12I	4418	18N02G18H07N	6010	18N02G18D12T
1235	18N02G18D13B	2827	18N02G18H22Y	4419	18N02G18H07I	6011	18N02G18D12N
1236	18N02G18D08B	2828	18N02G18D12I	4420	18N02G18D22N	6012	18N02G18L12P
1237	18N02G18L23H	2829	18N02G13Q17N	4421	18N02G18D07T	6013	18N02G18L12J
1238	18N02G18L13S	2830	18N02G13Q12T	4422	18N02G13Q07T	6014	18N02G18L02U
1239	18N02G18L08X	2831	18N02G18L07E	4423	18N02G18L17P	6015	18N02G18H02P
1240	18N02G18L08S	2832	18N02G18H22U	4424	18N02G18L12Z	6016	18N02G18D22J
1241	18N02G18L03C	2833	18N02G18H22P	4425	18N02G18L07P	6017	18N02G18D17J
1242	18N02G18H23C	2834	18N02G18H17U	4426	18N02G18L02Z	6018	18N02G18D12J
1243	18N02G18H08S	2835	18N02G18H17J	4427	18N02G18H07E	6019	18N02G13Q17U
1244	18N02G18H03C	2836	18N02G18H12E	4428	18N02G18D22E	6020	18N02G13Q12J
1245	18N02G18D13C	2837	18N02G18H07J	4429	18N02G18D17P	6021	18N02G18L18V
1246	18N02G18D08S	2838	18N02G18H02E	4430	18N02G13Q12U	6022	18N02G18L18Q
1247	18N02G13Q23X	2839	18N02G13Q07U	4431	18N02G13Q12P	6023	18N02G18L08F
1248	18N02G18H03N	2840	18N02G18L13A	4432	18N02G18L23F	6024	18N02G18H18Q
1249	18N02G18D23Y	2841	18N02G18H03V	4433	18N02G18L13V	6025	18N02G18H13K
1250	18N02G18D13T	2842	18N02G18D23Q	4434	18N02G18L08K	6026	18N02G18H13F
1251	18N02G18D08N	2843	18N02G13Q18Q	4435	18N02G18L03F	6027	18N02G18D18V
1252	18N02G18D03T	2844	18N02G13Q13Q	4436	18N02G18L03A	6028	18N02G18D18Q
1253	18N02G18D03I	2845	18N02G18L03G	4437	18N02G18H08A	6029	18N02G18D08Q
1254	18N02G13Q23T	2846	18N02G18H23R	4438	18N02G18H03F	6030	18N02G13Q18F
1255	18N02G18H08P	2847	18N02G18H23G	4439	18N02G18D23K	6031	18N02G18L13L
1256	18N02G18H03Z	2848	18N02G18H18W	4440	18N02G18D23A	6032	18N02G18H13L
1257	18N02G18H03E	2849	18N02G18H18G	4441	18N02G18L08W	6033	18N02G18H08W
1258	18N02G18D23J	2850	18N02G18H08R	4442	18N02G13Q23W	6034	18N02G18H08L
1259	18N02G18D08U	2851	18N02G18H08B	4443	18N02G13Q23B	6035	18N02G18H08G
1260	18N02G13Q23E	2852	18N02G18D23G	4444	18N02G13Q18W	6036	18N02G18H03W
1261	18N02G13Q18E	2853	18N02G18D18G	4445	18N02G13Q08L	6037	18N02G18D23R





GOBERNACIÓN DE ANTIOQUIA



1262	18N02G13Q13U	2854	18N02G13Q23R	4446	18N02G18L23C	6038	18N02G18D13W
1263	18N02G13Q08P	2855	18N02G13Q18G	4447	18N02G18L08C	6039	18N02G18D08G
1264	18N02G18H04F	2856	18N02G13Q13L	4448	18N02G18L03S	6040	18N02G18D03B
1265	18N02G18D09A	2857	18N02G13Q08W	4449	18N02G18H18M	6041	18N02G13Q13W
1266	18N02G13Q14K	2858	18N02G18L18H	4450	18N02G18D18M	6042	18N02G13Q13G
1267	18N02G13Q09Q	2859	18N02G18L18C	4451	18N02G18D18C	6043	18N02G18L18S
1268	18N02G18H04G	2860	18N02G18L13H	4452	18N02G18D13M	6044	18N02G18L08M
1269	18N02G18D19W	2861	18N02G18H23X	4453	18N02G18D13H	6045	18N02G18L03X
1270	18N02G18D19G	2862	18N02G18H23S	4454	18N02G18D08X	6046	18N02G18H18S
1271	18N02G18D14W	2863	18N02G18H08X	4455	18N02G13Q23H	6047	18N02G18H18C
1272	18N02G18D14L	2864	18N02G18H08C	4456	18N02G13Q23C	6048	18N02G18H13S
1273	18N02G13Q24L	2865	18N02G18D23H	4457	18N02G13Q18X	6049	18N02G18H08H
1274	18N02G13Q19L	2866	18N02G18D08M	4458	18N02G13Q18C	6050	18N02G18D13S
1275	18N02G13Q14W	2867	18N02G18D03C	4459	18N02G13Q08X	6051	18N02G18D08H
1276	18N02G18H09H	2868	18N02G13Q13M	4460	18N02G13Q08S	6052	18N02G18D08C
1277	18N02G18H09D	2869	18N02G18H03T	4461	18N02G18H08T	6053	18N02G13Q13X
1278	18N02G18H04M	2870	18N02G18H03D	4462	18N02G18H08I	6054	18N02G18H08Y
1279	18N02G18D24I	2871	18N02G18D23T	4463	18N02G18D13Y	6055	18N02G18H03Y
1280	18N02G18D14Y	2872	18N02G13Q23D	4464	18N02G18D13I	6056	18N02G18D18I
1281	18N02G18D14T	2873	18N02G13Q13I	4465	18N02G18D13D	6057	18N02G18D18D
1282	18N02G18D14H	2874	18N02G18D13P	4466	18N02G18D03D	6058	18N02G18D08I
1283	18N02G18D09T	2875	18N02G18D03Z	4467	18N02G13Q23Y	6059	18N02G18D03Y
1284	18N02G18D04N	2876	18N02G13Q23J	4468	18N02G13Q18I	6060	18N02G13Q18D
1285	18N02G18D04H	2877	18N02G13Q13Z	4469	18N02G18D23P	6061	18N02G18D13Z
1286	18N02G13Q19S	2878	18N02G18H09A	4470	18N02G18D13U	6062	18N02G18D13J
1287	18N02G13Q14S	2879	18N02G18D24F	4471	18N02G18D08Z	6063	18N02G13Q23U
1288	18N02G13Q14M	2880	18N02G18D14V	4472	18N02G18D08P	6064	18N02G13Q23P
1289	18N02G13Q14N	2881	18N02G18D14K	4473	18N02G18D08J	6065	18N02G13Q08U
1290	18N02G13Q14H	2882	18N02G18D14A	4474	18N02G18D08E	6066	18N02G18H14A
1291	18N02G13Q09S	2883	18N02G18D09K	4475	18N02G18D03E	6067	18N02G18H09F
1292	18N02G18D09U	2884	18N02G13Q24Q	4476	18N02G13Q18Z	6068	18N02G18H04V
1293	18N02G18D09P	2885	18N02G13Q09K	4477	18N02G13Q18P	6069	18N02G18H04Q
1294	18N02G18D09E	2886	18N02G18D19R	4478	18N02G18H09Q	6070	18N02G18H04A
1295	18N02G18D04Z	2887	18N02G18D14G	4479	18N02G18D19F	6071	18N02G13Q19F
1296	18N02G13Q24J	2888	18N02G18D09R	4480	18N02G18D14F	6072	18N02G18H09R
1297	18N02G13Q24E	2889	18N02G13Q24G	4481	18N02G18D09F	6073	18N02G18H09B
1298	18N02G13Q19P	2890	18N02G13Q19R	4482	18N02G18D04F	6074	18N02G18H04B





GOBERNACIÓN DE ANTIOQUIA



1299	18N02G18H10V	2891	18N02G13Q14R	4483	18N02G13Q19V	6075	18N02G18D24G
1300	18N02G18D25A	2892	18N02G18H04T	4484	18N02G13Q19K	6076	18N02G13Q24B
1301	18N02G18D20A	2893	18N02G18D09X	4485	18N02G18H04R	6077	18N02G18H09C
1302	18N02G18D10Q	2894	18N02G18D09Y	4486	18N02G18H04L	6078	18N02G18D14S
1303	18N02G18D05A	2895	18N02G18D09H	4487	18N02G18D24B	6079	18N02G18D14I
1304	18N02G13Q25F	2896	18N02G13Q24D	4488	18N02G18D19B	6080	18N02G18D09M
1305	18N02G13Q20Q	2897	18N02G13Q19X	4489	18N02G18D09G	6081	18N02G18D09N
1306	18N02G13Q10K	2898	18N02G13Q14X	4490	18N02G18D09B	6082	18N02G18D04I
1307	18N02G18H10B	2899	18N02G13Q19D	4491	18N02G13Q24R	6083	18N02G13Q24X
1308	18N02G18D10B	2900	18N02G13Q14Y	4492	18N02G13Q09W	6084	18N02G13Q24Y
1309	18N02G13Q25W	2901	18N02G18H09P	4493	18N02G18H14D	6085	18N02G13Q24S
1310	18N02G18H05M	2902	18N02G18H04J	4494	18N02G18H09X	6086	18N02G13Q19M
1311	18N02G18H05H	2903	18N02G18D24Z	4495	18N02G18H04C	6087	18N02G13Q19C
1312	18N02G18H05C	2904	18N02G18D14U	4496	18N02G18D24C	6088	18N02G13Q09M
1313	18N02G18D25H	2905	18N02G13Q24P	4497	18N02G18D19T	6089	18N02G18H09Z
1314	18N02G18D20M	2906	18N02G13Q19U	4498	18N02G18D19N	6090	18N02G18D24E
1315	18N02G18D15X	2907	18N02G13Q19J	4499	18N02G18D09S	6091	18N02G18D19U
1316	18N02G13Q20C	2908	18N02G13Q09P	4500	18N02G18D04Y	6092	18N02G18D09Z
1317	18N02G13Q10X	2909	18N02G18H05A	4501	18N02G18D04S	6093	18N02G18D04P
1318	18N02G18H10D	2910	18N02G18D25K	4502	18N02G13Q24I	6094	18N02G13Q24U
1319	18N02G18D10Y	2911	18N02G18D25F	4503	18N02G13Q19Y	6095	18N02G13Q14Z
1320	18N02G18D10N	2912	18N02G18D20Q	4504	18N02G13Q19H	6096	18N02G18H05Q
1321	18N02G18D10I	2913	18N02G18D05V	4505	18N02G18H09J	6097	18N02G18H05F
1322	18N02G18D05Y	2914	18N02G13Q25A	4506	18N02G18H09E	6098	18N02G18D05F
1323	18N02G13Q25D	2915	18N02G13Q15A	4507	18N02G18H04U	6099	18N02G13Q25V
1324	18N02G13Q20N	2916	18N02G13Q10V	4508	18N02G18H04E	6100	18N02G13Q20V
1325	18N02G13Q15Y	2917	18N02G18H10W	4509	18N02G18D14Z	6101	18N02G18H05R
1326	18N02G13Q15N	2918	18N02G18H05W	4510	18N02G18D14E	6102	18N02G18H05G
1327	18N02G18H05J	2919	18N02G18D20W	4511	18N02G18H15A	6103	18N02G18H05B
1328	18N02G18D25U	2920	18N02G18D20B	4512	18N02G18D25V	6104	18N02G18D15R
1329	18N02G18D15J	2921	18N02G18D15W	4513	18N02G18D15A	6105	18N02G13Q20L
1330	18N02G18D10U	2922	18N02G18D10L	4514	18N02G18D05K	6106	18N02G13Q15W
1331	18N02G18D05P	2923	18N02G18D05R	4515	18N02G13Q25Q	6107	18N02G13Q10L
1332	18N02G18D05E	2924	18N02G13Q25R	4516	18N02G13Q20A	6108	18N02G18H15C
1333	18N02G13Q20E	2925	18N02G18D25C	4517	18N02G13Q15V	6109	18N02G18H10H
1334	18N02G13Q15P	2926	18N02G18D20H	4518	18N02G13Q15Q	6110	18N02G18H10C
1335	18N02G13Q10U	2927	18N02G18D20C	4519	18N02G13Q10Q	6111	18N02G18D25X





GOBERNACIÓN DE ANTIOQUIA



1336	18N02G13Q10P	2928	18N02G18D10C	4520	18N02G18H05L	6112	18N02G18D15M
1337	18N02G19E06K	2929	18N02G18D05S	4521	18N02G18D25L	6113	18N02G18D15C
1338	18N02G19E01F	2930	18N02G18D05M	4522	18N02G18D15G	6114	18N02G18D10M
1339	18N02G19A21F	2931	18N02G13Q20S	4523	18N02G13Q20W	6115	18N02G18D10H
1340	18N02G19A21A	2932	18N02G13Q15S	4524	18N02G13Q10R	6116	18N02G18D05C
1341	18N02G19A11Q	2933	18N02G18H05Y	4525	18N02G18H10X	6117	18N02G13Q25C
1342	18N02G19A11F	2934	18N02G18D25I	4526	18N02G18D10S	6118	18N02G13Q20H
1343	18N02G19A06V	2935	18N02G18D15N	4527	18N02G18D05H	6119	18N02G13Q15H
1344	18N02G14M16Q	2936	18N02G18D10T	4528	18N02G13Q15X	6120	18N02G18H15D
1345	18N02G19E06G	2937	18N02G13Q25Y	4529	18N02G13Q10S	6121	18N02G18H10T
1346	18N02G19E01R	2938	18N02G13Q20I	4530	18N02G18D25Y	6122	18N02G18D15Y
1347	18N02G19A21R	2939	18N02G13Q20D	4531	18N02G18D20Y	6123	18N02G18D05N
1348	18N02G19A16R	2940	18N02G13Q10T	4532	18N02G18D05I	6124	18N02G13Q25T
1349	18N02G19A16L	2941	18N02G18D20Z	4533	18N02G13Q25I	6125	18N02G13Q20T
1350	18N02G19A06W	2942	18N02G18D20J	4534	18N02G18H10Z	6126	18N02G18H10U
1351	18N02G19A06R	2943	18N02G18D20E	4535	18N02G18H05Z	6127	18N02G18H05U
1352	18N02G14M21L	2944	18N02G18D15P	4536	18N02G18D20P	6128	18N02G18D15U
1353	18N02G14M16B	2945	18N02G13Q25Z	4537	18N02G18D05J	6129	18N02G13Q20Z
1354	18N02G14M06W	2946	18N02G19E06Q	4538	18N02G13Q25J	6130	18N02G13Q20U
1355	18N02G19E06C	2947	18N02G19E01V	4539	18N02G13Q15U	6131	18N02G13Q20P
1356	18N02G19A21S	2948	18N02G19A16F	4540	18N02G13Q15J	6132	18N02G19E01K
1357	18N02G19A21C	2949	18N02G19A06F	4541	18N02G19A21Q	6133	18N02G19A21V
1358	18N02G19A11M	2950	18N02G19A01F	4542	18N02G19A21K	6134	18N02G19A06Q
1359	18N02G19A06S	2951	18N02G14M21V	4543	18N02G19A16K	6135	18N02G19A06K
1360	18N02G19A01X	2952	18N02G14M21F	4544	18N02G19A16A	6136	18N02G19A01V
1361	18N02G14M21M	2953	18N02G14M06V	4545	18N02G14M16A	6137	18N02G19A01Q
1362	18N02G14M21C	2954	18N02G19E01L	4546	18N02G19E11B	6138	18N02G14M21A
1363	18N02G19E11D	2955	18N02G19E01B	4547	18N02G19E06B	6139	18N02G14M16V
1364	18N02G19E01U	2956	18N02G19A11R	4548	18N02G19A16W	6140	18N02G19E01G
1365	18N02G19E01I	2957	18N02G19A06B	4549	18N02G19A16G	6141	18N02G19A01W
1366	18N02G19A21E	2958	18N02G14M11L	4550	18N02G19A11G	6142	18N02G19A01G
1367	18N02G19A16T	2959	18N02G19E06H	4551	18N02G19A11B	6143	18N02G14M21G
1368	18N02G19A16D	2960	18N02G19E01X	4552	18N02G14M06L	6144	18N02G14M11W
1369	18N02G19A11Y	2961	18N02G19A21M	4553	18N02G19E11C	6145	18N02G14M11R
1370	18N02G19A06J	2962	18N02G19A16C	4554	18N02G19E06S	6146	18N02G14M11B
1371	18N02G19A01Z	2963	18N02G19E06Z	4555	18N02G19E06M	6147	18N02G19A06X
1372	18N02G19A01I	2964	18N02G19E06I	4556	18N02G19A21X	6148	18N02G14M21S





GOBERNACIÓN DE ANTIOQUIA



1373	18N02G14M21Z	2965	18N02G19E06J	4557	18N02G19A16H	6149	18N02G14M16S
1374	18N02G14M21T	2966	18N02G19E06E	4558	18N02G19A11X	6150	18N02G14M11H
1375	18N02G14M21E	2967	18N02G19E01J	4559	18N02G19A11S	6151	18N02G14M11C
1376	18N02G14M11Z	2968	18N02G19A16Z	4560	18N02G14M16M	6152	18N02G14M06M
1377	18N02G14M11D	2969	18N02G19A16N	4561	18N02G14M11S	6153	18N02G19A21I
1378	18N02G19A17V	2970	18N02G19A11I	4562	18N02G19E06N	6154	18N02G19A11P
1379	18N02G19A07V	2971	18N02G19A11D	4563	18N02G19E06D	6155	18N02G19A11J
1380	18N02G19A07A	2972	18N02G19A11E	4564	18N02G19E01Y	6156	18N02G19A06I
1381	18N02G19A02F	2973	18N02G19A01T	4565	18N02G19E01E	6157	18N02G19A01U
1382	18N02G14M22A	2974	18N02G19A01N	4566	18N02G19A21Y	6158	18N02G14M16D
1383	18N02G14M07Q	2975	18N02G14M16P	4567	18N02G19A16P	6159	18N02G14M16E
1384	18N02G19E07R	2976	18N02G14M16I	4568	18N02G19A16E	6160	18N02G14M11N
1385	18N02G19E02W	2977	18N02G14M16J	4569	18N02G19A11U	6161	18N02G14M11P
1386	18N02G19A17W	2978	18N02G14M11T	4570	18N02G19A06T	6162	18N02G14M11J
1387	18N02G14M12B	2979	18N02G14M06T	4571	18N02G19A06U	6163	18N02G14M11E
1388	18N02G19E07M	2980	18N02G14M06P	4572	18N02G19A06E	6164	18N02G19A22Q
1389	18N02G19E07H	2981	18N02G19E02K	4573	18N02G14M21Y	6165	18N02G19A12Q
1390	18N02G19E07C	2982	18N02G19E02F	4574	18N02G14M11I	6166	18N02G19A12K
1391	18N02G19A22S	2983	18N02G19E02A	4575	18N02G19E07V	6167	18N02G19A12F
1392	18N02G19A22H	2984	18N02G19A22K	4576	18N02G19E07Q	6168	18N02G19A02A
1393	18N02G19A12S	2985	18N02G19A22A	4577	18N02G19E02V	6169	18N02G14M17V
1394	18N02G19A12C	2986	18N02G19A17K	4578	18N02G19A22V	6170	18N02G14M17K
1395	18N02G19A07S	2987	18N02G19A07F	4579	18N02G19A02V	6171	18N02G14M12V
1396	18N02G14M07X	2988	18N02G14M17A	4580	18N02G19A02K	6172	18N02G14M12F
1397	18N02G19E12D	2989	18N02G14M12A	4581	18N02G14M12K	6173	18N02G19E12B
1398	18N02G19E02N	2990	18N02G19A17B	4582	18N02G14M07K	6174	18N02G19E07G
1399	18N02G19A17Y	2991	18N02G19A07R	4583	18N02G19E02B	6175	18N02G19E02L
1400	18N02G19A17T	2992	18N02G14M22L	4584	18N02G19A07L	6176	18N02G19A12R
1401	18N02G19A17D	2993	18N02G14M22B	4585	18N02G14M22G	6177	18N02G19A12B
1402	18N02G19A12Y	2994	18N02G14M17G	4586	18N02G14M17W	6178	18N02G19A02W
1403	18N02G19A07T	2995	18N02G14M17B	4587	18N02G14M12G	6179	18N02G14M12L
1404	18N02G14M22N	2996	18N02G19A17S	4588	18N02G14M07R	6180	18N02G19A17X
1405	18N02G14M22I	2997	18N02G19A17M	4589	18N02G19E12H	6181	18N02G19A17C
1406	18N02G14M17Y	2998	18N02G19A12X	4590	18N02G19E02X	6182	18N02G19A07X
1407	18N02G14M17T	2999	18N02G19A02S	4591	18N02G19E02S	6183	18N02G19A07H
1408	18N02G14M17I	3000	18N02G19A07N	4592	18N02G19E02C	6184	18N02G19A02M
1409	18N02G19E02Z	3001	18N02G19A02N	4593	18N02G19A22X	6185	18N02G19A02C





GOBERNACIÓN DE ANTIOQUIA



1410	18N02G19E02J	3002	18N02G19E02P	4594	18N02G19A22M	6186	18N02G14M17S
1411	18N02G19A22U	3003	18N02G19E02E	4595	18N02G19A12M	6187	18N02G14M12H
1412	18N02G19A17E	3004	18N02G19A17Z	4596	18N02G19A02X	6188	18N02G14M07M
1413	18N02G19A12E	3005	18N02G19A07P	4597	18N02G14M12C	6189	18N02G19E12I
1414	18N02G14M22J	3006	18N02G19A02U	4598	18N02G19E07I	6190	18N02G19E02Y
1415	18N02G19E08F	3007	18N02G14M22E	4599	18N02G19E07D	6191	18N02G19A17I
1416	18N02G19E03V	3008	18N02G14M17U	4600	18N02G19E02T	6192	18N02G19A02D
1417	18N02G19A18K	3009	18N02G14M17J	4601	18N02G19A02Y	6193	18N02G14M12N
1418	18N02G19A18A	3010	18N02G14M17E	4602	18N02G14M12I	6194	18N02G19E12J
1419	18N02G19A13V	3011	18N02G19E08Q	4603	18N02G19A22Z	6195	18N02G19E07U
1420	18N02G14M13K	3012	18N02G19E08A	4604	18N02G19A17J	6196	18N02G19A12P
1421	18N02G14M13F	3013	18N02G19A23Q	4605	18N02G19A12U	6197	18N02G19A02J
1422	18N02G19E08W	3014	18N02G19A08Q	4606	18N02G14M22Z	6198	18N02G19A02E
1423	18N02G19E08R	3015	18N02G19A03V	4607	18N02G19A18V	6199	18N02G14M22U
1424	18N02G19A18R	3016	18N02G19A03Q	4608	18N02G19A13F	6200	18N02G19E03F
1425	18N02G19A13B	3017	18N02G19A03A	4609	18N02G19A08F	6201	18N02G19A23V
1426	18N02G14M18W	3018	18N02G14M23Q	4610	18N02G14M23V	6202	18N02G19A08V
1427	18N02G14M18B	3019	18N02G14M18V	4611	18N02G19E03L	6203	18N02G19A08A
1428	18N02G19A23C	3020	18N02G14M18A	4612	18N02G19A08W	6204	18N02G19A03K
1429	18N02G19A13H	3021	18N02G14M13Q	4613	18N02G19A08G	6205	18N02G14M23K
1430	18N02G19A08X	3022	18N02G19A23L	4614	18N02G19A08B	6206	18N02G14M18F
1431	18N02G14M23C	3023	18N02G19A23G	4615	18N02G14M18R	6207	18N02G14M13A
1432	18N02G19A23N	3024	18N02G19A18G	4616	18N02G14M13G	6208	18N02G19E03G
1433	18N02G19A13N	3025	18N02G19A03R	4617	18N02G19E13C	6209	18N02G19A23W
1434	18N02G19A13D	3026	18N02G14M18L	4618	18N02G19E08X	6210	18N02G19A13G
1435	18N02G19A03N	3027	18N02G19E08H	4619	18N02G19A23X	6211	18N02G19A03G
1436	18N02G19A03I	3028	18N02G19E03X	4620	18N02G19A23S	6212	18N02G14M23B
1437	18N02G19A03D	3029	18N02G19E03S	4621	18N02G19A23H	6213	18N02G14M13W
1438	18N02G14M23D	3030	18N02G19E03C	4622	18N02G19A13C	6214	18N02G19E08S
1439	18N02G14M18Y	3031	18N02G19A23M	4623	18N02G19A08S	6215	18N02G19E03H
1440	18N02G14M18T	3032	18N02G19A13X	4624	18N02G19A03X	6216	18N02G19A18X
1441	18N02G14M18D	3033	18N02G19A13M	4625	18N02G19A03H	6217	18N02G19A18M
1442	18N02G14M13N	3034	18N02G19A08M	4626	18N02G19A03C	6218	18N02G19A18C
1443	18N02G14M13I	3035	18N02G19A08C	4627	18N02G14M13S	6219	18N02G19A03M
1444	18N02G19E08U	3036	18N02G19E03I	4628	18N02G14M08S	6220	18N02G14M23H
1445	18N02G19E09Q	3037	18N02G19A18T	4629	18N02G19E13D	6221	18N02G14M18M
1446	18N02G19E09A	3038	18N02G19A08D	4630	18N02G19E08T	6222	18N02G14M18H





GOBERNACIÓN DE ANTIOQUIA



1447	18N02G19E04A	3039	18N02G19E13J	4631	18N02G19E03Y	6223	18N02G14M13M
1448	18N02G19A24K	3040	18N02G19E14A	4632	18N02G19E03N	6224	18N02G14M13C
1449	18N02G19A23E	3041	18N02G19E04V	4633	18N02G19E03D	6225	18N02G14M08M
1450	18N02G19A18P	3042	18N02G19E04Q	4634	18N02G19A18N	6226	18N02G19E13I
1451	18N02G19A19F	3043	18N02G19A23Z	4635	18N02G19A08Y	6227	18N02G19E08N
1452	18N02G19A18E	3044	18N02G19A19A	4636	18N02G14M23Y	6228	18N02G19A23T
1453	18N02G19A13P	3045	18N02G19A08P	4637	18N02G14M13D	6229	18N02G19A23D
1454	18N02G19A09V	3046	18N02G19A08J	4638	18N02G19E09K	6230	18N02G19A18D
1455	18N02G19A09F	3047	18N02G19A03E	4639	18N02G19E03J	6231	18N02G19A08T
1456	18N02G19A08E	3048	18N02G14M23Z	4640	18N02G19A24Q	6232	18N02G19A08N
1457	18N02G19A03Z	3049	18N02G14M24F	4641	18N02G19A19K	6233	18N02G14M18I
1458	18N02G19A03P	3050	18N02G14M18J	4642	18N02G19A14V	6234	18N02G19E09V
1459	18N02G14M23U	3051	18N02G14M19A	4643	18N02G19A13J	6235	18N02G19A23J
1460	18N02G14M19Q	3052	18N02G14M08Z	4644	18N02G19A04Q	6236	18N02G19A24F
1461	18N02G14M13Z	3053	18N02G19E09B	4645	18N02G19A04K	6237	18N02G19A24A
1462	18N02G14M09K	3054	18N02G19E04W	4646	18N02G19A04F	6238	18N02G19A19V
1463	18N02G19E09W	3055	18N02G19E04R	4647	18N02G19A04A	6239	18N02G19A09Q
1464	18N02G19E04G	3056	18N02G19A24G	4648	18N02G14M24V	6240	18N02G19A09A
1465	18N02G19A24W	3057	18N02G19A14W	4649	18N02G14M24K	6241	18N02G19A03U
1466	18N02G19A24B	3058	18N02G19A14R	4650	18N02G14M13J	6242	18N02G14M23E
1467	18N02G19A14L	3059	18N02G19A09B	4651	18N02G19E09L	6243	18N02G14M19V
1468	18N02G19A09G	3060	18N02G14M24R	4652	18N02G19E09G	6244	18N02G14M18E
1469	18N02G19A04R	3061	18N02G14M14W	4653	18N02G19A19W	6245	18N02G14M13P
1470	18N02G14M19R	3062	18N02G14M14B	4654	18N02G19A19R	6246	18N02G19E04B
1471	18N02G14M19B	3063	18N02G19E09C	4655	18N02G19A19G	6247	18N02G19A09W
1472	18N02G14M14L	3064	18N02G19A14C	4656	18N02G19A14B	6248	18N02G14M24G
1473	18N02G14M09L	3065	18N02G19A09H	4657	18N02G19A04B	6249	18N02G14M19W
1474	18N02G19E14H	3066	18N02G19A04X	4658	18N02G14M19L	6250	18N02G14M19G
1475	18N02G19E09S	3067	18N02G14M19S	4659	18N02G19E04H	6251	18N02G19A24S
1476	18N02G19E04X	3068	18N02G19E09Y	4660	18N02G19A24C	6252	18N02G19A19C
1477	18N02G19E04S	3069	18N02G19E09I	4661	18N02G14M24S	6253	18N02G19A04M
1478	18N02G19A24M	3070	18N02G19A19T	4662	18N02G14M24C	6254	18N02G14M19X
1479	18N02G19A19S	3071	18N02G19A19I	4663	18N02G14M14X	6255	18N02G14M14H
1480	18N02G19A19H	3072	18N02G19A09N	4664	18N02G14M14C	6256	18N02G14M09S
1481	18N02G19A14S	3073	18N02G14M24T	4665	18N02G19E14D	6257	18N02G19A19Y
1482	18N02G14M24H	3074	18N02G14M19D	4666	18N02G19A24T	6258	18N02G19A09I
1483	18N02G14M09M	3075	18N02G14M09Y	4667	18N02G19A24I	6259	18N02G19A04N





GOBERNACIÓN DE ANTIOQUIA



1484	18N02G19E14I	3076	18N02G19E04P	4668	18N02G19A19N	6260	18N02G14M19T
1485	18N02G19E09D	3077	18N02G19A19Z	4669	18N02G14M24D	6261	18N02G14M14Y
1486	18N02G19A24N	3078	18N02G19A14E	4670	18N02G14M19I	6262	18N02G14M14D
1487	18N02G19A14Y	3079	18N02G19A04E	4671	18N02G14M14T	6263	18N02G14M09N
1488	18N02G19A14I	3080	18N02G14M24P	4672	18N02G14M09T	6264	18N02G19E09Z
1489	18N02G19A14D	3081	18N02G14M24J	4673	18N02G19E14E	6265	18N02G19A24P
1490	18N02G19A09Y	3082	18N02G19E10F	4674	18N02G19E09J	6266	18N02G19A19P
1491	18N02G19A04T	3083	18N02G19E05A	4675	18N02G19E04Z	6267	18N02G19A19E
1492	18N02G19A04D	3084	18N02G19A20Q	4676	18N02G19E04E	6268	18N02G14M24E
1493	18N02G14M24Y	3085	18N02G19A15A	4677	18N02G19A19U	6269	18N02G14M19Z
1494	18N02G14M24N	3086	18N02G19A05F	4678	18N02G19A09J	6270	18N02G14M09U
1495	18N02G19E09P	3087	18N02G14M20F	4679	18N02G14M19U	6271	18N02G19E15A
1496	18N02G19A24J	3088	18N02G19E15G	4680	18N02G14M14J	6272	18N02G19E10Q
1497	18N02G19A24E	3089	18N02G19E10W	4681	18N02G14M09P	6273	18N02G19E05F
1498	18N02G19A14Z	3090	18N02G19E10R	4682	18N02G19E10K	6274	18N02G19A25F
1499	18N02G19A14U	3091	18N02G19E05L	4683	18N02G19E05K	6275	18N02G19A20F
1500	18N02G19A09E	3092	18N02G19A15W	4684	18N02G14M25K	6276	18N02G19A20A
1501	18N02G14M24U	3093	18N02G19A15G	4685	18N02G14M15V	6277	18N02G19A15Q
1502	18N02G14M19J	3094	18N02G19A10W	4686	18N02G14M15F	6278	18N02G19A10F
1503	18N02G19A15V	3095	18N02G14M10W	4687	18N02G14M10Q	6279	18N02G19A05A
1504	18N02G19A10K	3096	18N02G19E10C	4688	18N02G19E10G	6280	18N02G19A25R
1505	18N02G14M25V	3097	18N02G19E05M	4689	18N02G19A10L	6281	18N02G19A25L
1506	18N02G14M25F	3098	18N02G19E05H	4690	18N02G19A05W	6282	18N02G19A05G
1507	18N02G14M15K	3099	18N02G19A20X	4691	18N02G19A05R	6283	18N02G19E10X
1508	18N02G14M10V	3100	18N02G19A20S	4692	18N02G14M25L	6284	18N02G19A15H
1509	18N02G14M10K	3101	18N02G19A15M	4693	18N02G14M20B	6285	18N02G19A10C
1510	18N02G19E10B	3102	18N02G14M25S	4694	18N02G19E15H	6286	18N02G19A05H
1511	18N02G19E05W	3103	18N02G14M20M	4695	18N02G19A25H	6287	18N02G14M15C
1512	18N02G19E05G	3104	18N02G14M15X	4696	18N02G19A20H	6288	18N02G19E15I
1513	18N02G19A20W	3105	18N02G19E10T	4697	18N02G19A20C	6289	18N02G19E15D
1514	18N02G19A10B	3106	18N02G19E10N	4698	18N02G14M25C	6290	18N02G19E05T
1515	18N02G19A05L	3107	18N02G19A15D	4699	18N02G14M20H	6291	18N02G19E05N
1516	18N02G14M25B	3108	18N02G19A05D	4700	18N02G14M20C	6292	18N02G19A20I
1517	18N02G14M20R	3109	18N02G14M25I	4701	18N02G14M15H	6293	18N02G19A20D
1518	18N02G14M10R	3110	18N02G14M10N	4702	18N02G14M10M	6294	18N02G19A15T
1519	18N02G19A05X	3111	18N02G19E10U	4703	18N02G19E10I	6295	18N02G19A10Y
1520	18N02G19A05C	3112	18N02G19A25U	4704	18N02G19A25D	6296	18N02G19A10D





GOBERNACIÓN DE ANTIOQUIA



1521	18N02G14M25H	3113	18N02G19F11B	4705	18N02G19A10T	6297	18N02G19A05N
1522	18N02G14M10X	3114	18N02G19F01R	4706	18N02G14M25Y	6298	18N02G19A05I
1523	18N02G19E10Y	3115	18N02G19F01G	4707	18N02G14M25T	6299	18N02G14M25D
1524	18N02G19E05I	3116	18N02G19F01A	4708	18N02G14M20T	6300	18N02G14M20I
1525	18N02G19A25I	3117	18N02G19B21V	4709	18N02G14M15I	6301	18N02G19E10E
1526	18N02G19A20T	3118	18N02G19B16L	4710	18N02G19A20J	6302	18N02G19E05J
1527	18N02G19A10N	3119	18N02G19B11R	4711	18N02G19A15J	6303	18N02G19A25P
1528	18N02G14M25N	3120	18N02G19B06F	4712	18N02G19A10P	6304	18N02G19A20U
1529	18N02G14M20D	3121	18N02G19B01L	4713	18N02G19A10E	6305	18N02G19A20P
1530	18N02G19E10P	3122	18N02G19B01G	4714	18N02G19A05P	6306	18N02G19A10Z
1531	18N02G19E05P	3123	18N02G19B01B	4715	18N02G19A05E	6307	18N02G19A05J
1532	18N02G19E05E	3124	18N02G14N21K	4716	18N02G14M25Z	6308	18N02G14M20Z
1533	18N02G19A25E	3125	18N02G14N21L	4717	18N02G14M25U	6309	18N02G19F06K
1534	18N02G19A15U	3126	18N02G14N21F	4718	18N02G14M20P	6310	18N02G19F06F
1535	18N02G19A05U	3127	18N02G14N16R	4719	18N02G19F06W	6311	18N02G19B16K
1536	18N02G14M25P	3128	18N02G14N16F	4720	18N02G19F06G	6312	18N02G19B16B
1537	18N02G14M15P	3129	18N02G14N11K	4721	18N02G19F01K	6313	18N02G19B11K
1538	18N02G19F06V	3130	18N02G14N11B	4722	18N02G19F01B	6314	18N02G19B11L
1539	18N02G19F06Q	3131	18N02G19F06H	4723	18N02G19B21L	6315	18N02G19B06L
1540	18N02G19F06A	3132	18N02G19B21C	4724	18N02G14N16W	6316	18N02G19B06B
1541	18N02G19F01W	3133	18N02G19B11H	4725	18N02G14N11V	6317	18N02G19B01A
1542	18N02G19B21W	3134	18N02G19B01H	4726	18N02G14N06V	6318	18N02G14N21V
1543	18N02G19B16W	3135	18N02G14N21S	4727	18N02G14N06K	6319	18N02G14N21Q
1544	18N02G19B16Q	3136	18N02G14N21H	4728	18N02G19F06C	6320	18N02G14N21B
1545	18N02G19B11G	3137	18N02G14N16H	4729	18N02G19F01S	6321	18N02G14N11R
1546	18N02G19B11B	3138	18N02G14N11M	4730	18N02G19F01C	6322	18N02G14N06L
1547	18N02G14N21A	3139	18N02G14N11H	4731	18N02G19B16C	6323	18N02G19F11H
1548	18N02G14N16Q	3140	18N02G19B21T	4732	18N02G14N11S	6324	18N02G19F06M
1549	18N02G14N11W	3141	18N02G19B21D	4733	18N02G19F11I	6325	18N02G19B06C
1550	18N02G19F06S	3142	18N02G19B16N	4734	18N02G19F06T	6326	18N02G19B01C
1551	18N02G19F01M	3143	18N02G19B16D	4735	18N02G19F01N	6327	18N02G14N16X
1552	18N02G19B21S	3144	18N02G19B11N	4736	18N02G19F01I	6328	18N02G19F06I
1553	18N02G19B21M	3145	18N02G19B06T	4737	18N02G19B21N	6329	18N02G19F01D
1554	18N02G19B16X	3146	18N02G19B06I	4738	18N02G19B21I	6330	18N02G19B06N
1555	18N02G19B11M	3147	18N02G14N21D	4739	18N02G19B01T	6331	18N02G14N16T
1556	18N02G19B11C	3148	18N02G14N11I	4740	18N02G14N21Y	6332	18N02G14N16N
1557	18N02G19B06H	3149	18N02G14N06N	4741	18N02G14N21I	6333	18N02G14N16D





GOBERNACIÓN DE ANTIOQUIA



1558	18N02G14N16C	3150	18N02G19F06E	4742	18N02G14N11D	6334	18N02G14N06Y
1559	18N02G14N06M	3151	18N02G19F01Z	4743	18N02G19F11J	6335	18N02G19F01J
1560	18N02G19B11T	3152	18N02G19B16J	4744	18N02G19B16U	6336	18N02G19B11E
1561	18N02G19B11I	3153	18N02G14N21Z	4745	18N02G19B06Z	6337	18N02G14N21J
1562	18N02G19B06D	3154	18N02G19F02A	4746	18N02G14N21P	6338	18N02G14N16P
1563	18N02G14N11T	3155	18N02G14N22F	4747	18N02G14N16J	6339	18N02G14N16E
1564	18N02G19F06P	3156	18N02G14N12F	4748	18N02G14N06U	6340	18N02G14N06Z
1565	18N02G19F01P	3157	18N02G14N07V	4749	18N02G19F07F	6341	18N02G19F07A
1566	18N02G19B21E	3158	18N02G19B17G	4750	18N02G14N17V	6342	18N02G19B22V
1567	18N02G19B11Z	3159	18N02G19B12B	4751	18N02G14N17F	6343	18N02G19B17K
1568	18N02G19B01E	3160	18N02G19B07B	4752	18N02G14N07K	6344	18N02G19B02Q
1569	18N02G19F02K	3161	18N02G14N12B	4753	18N02G19F12G	6345	18N02G19B02A
1570	18N02G19B22F	3162	18N02G19F07X	4754	18N02G19F12B	6346	18N02G14N22V
1571	18N02G19B17Q	3163	18N02G19F02M	4755	18N02G19F07L	6347	18N02G14N12V
1572	18N02G19B12A	3164	18N02G19B22M	4756	18N02G19F07G	6348	18N02G19F07R
1573	18N02G14N22Q	3165	18N02G19B22H	4757	18N02G19F02R	6349	18N02G19B22G
1574	18N02G14N22K	3166	18N02G19B17M	4758	18N02G19B22W	6350	18N02G19B22B
1575	18N02G14N17Q	3167	18N02G19B17H	4759	18N02G19B12R	6351	18N02G19B17L
1576	18N02G14N12K	3168	18N02G19B12S	4760	18N02G14N22B	6352	18N02G19B07L
1577	18N02G19F07W	3169	18N02G19B07X	4761	18N02G14N17R	6353	18N02G14N17G
1578	18N02G19F02L	3170	18N02G19B02C	4762	18N02G14N12W	6354	18N02G19F12H
1579	18N02G19F02B	3171	18N02G14N17M	4763	18N02G14N12L	6355	18N02G19F07S
1580	18N02G19B17B	3172	18N02G14N12M	4764	18N02G14N12G	6356	18N02G19B17S
1581	18N02G19B07W	3173	18N02G19F07D	4765	18N02G19F12M	6357	18N02G19B12C
1582	18N02G19B02W	3174	18N02G19F02N	4766	18N02G19F07C	6358	18N02G19B02H
1583	18N02G14N22R	3175	18N02G19B22I	4767	18N02G19F02X	6359	18N02G14N22X
1584	18N02G14N07W	3176	18N02G19B17I	4768	18N02G14N12C	6360	18N02G14N22S
1585	18N02G14N07L	3177	18N02G19B12D	4769	18N02G19B22Y	6361	18N02G19F12I
1586	18N02G19F02S	3178	18N02G19B07I	4770	18N02G19B22T	6362	18N02G19F07N
1587	18N02G19B07H	3179	18N02G19B02D	4771	18N02G14N22I	6363	18N02G19B17T
1588	18N02G19B02X	3180	18N02G14N22Y	4772	18N02G14N17T	6364	18N02G19B17D
1589	18N02G19B02M	3181	18N02G14N22D	4773	18N02G18F04H	6365	18N02G19B12N
1590	18N02G14N22H	3182	18N02G14N17D	4774	18N02G18F04C	6366	18N02G19B07N
1591	18N02G14N17S	3183	18N02G18B19N	4775	18N02G18B24X	6367	18N02G19B07D
1592	18N02G14N07X	3184	18N02G18B14I	4776	18N02G18B14S	6368	18N02G19B02N





GOBERNACIÓN DE ANTIOQUIA



5. CAPACIDAD ECONÓMICA

La evaluación de la capacidad económica consiste en establecer si la persona natural o jurídica tenga la suficiencia financiera para cumplir con los requisitos mínimos exploratorios de un contrato de concesión, la cual es evaluada a partir 9 de junio de 2015.

De conformidad con la evaluación económica de fecha 23 de mayo de 2022, el proponente cumple con la capacidad económica para adelantar el proyecto minero contenido en la propuesta de contrato de concesión, de conformidad con lo establecido en la Ley 1753 del 9 de junio de 2015 – Ley del Plan Nacional de Desarrollo 2015-2018.

6. CONCERTACIÓN CON LA AUTORIDAD MUNICIPAL

El día 13 de julio de 2017, entre la Secretaría de Minas de La Gobernación de Antioquia y el Alcalde Municipal de SEGOVIA se realizó jornada en la que luego de socializarse el estado actual del municipio, su caracterización y sus capas geográficas, se definió un área susceptible de vocación minera y al finalizar se suscribió acta de concertación.

El día 7 de junio de 2017, entre la Secretaría de Minas de La Gobernación de Antioquia y el Alcalde Municipal de REMEDIOS se realizó jornada en la que luego de socializarse el estado actual del municipio, su caracterización y sus capas geográficas, se definió un área susceptible de vocación minera y al finalizar se suscribió acta de concertación.

CONCLUSIONES:

Una vez efectuado el estudio técnico, jurídico y financiero, se determinó que la propuesta de contrato de concesión **500157**, cumple con los requisitos exigidos por la normatividad vigente. Por lo anterior, es viable para presentar en la audiencia pública de participación ciudadana.

Si con la ejecución de las actividades de exploración se establece que las mismas afectan directa o indirectamente la integridad étnica, social, económica y cultural de las comunidades indígenas y/o afrodescendientes, conforme al concepto que emita la autoridad competente, las mismas quedarán sujetas a la realización de la consulta previa, conforme a lo dispuesto en el artículo 1190 de la Constitución Política, el convenio 169 de 1991 de la OIT y la Ley 21 de 1991.

Elaboró el Profesional de la Dirección de Titulación Minera:

Julieth Cárdenas Rodríguez
Ingeniera de minas y metalurgia
JCARDENASR

