

SECRETARÍA DE MINAS - GOBERNACIÓN DE ANTIOQUIA  
DIRECCIÓN DE TITULACION MINERA

**INFORME TÉCNICO, ECONÓMICO Y JURÍDICO DE LA PROPUESTA DE  
CONTRATO DE CONCESION No. LH3-16311**

<b>MINERAL</b>	MINERALES DE ORO, PLATINO Y SUS CONCENTRADOS.
<b>FECHA DE RADICACIÓN</b>	3 de Agosto de 2010
<b>PROPONENTE</b>	GRUPO DE BULLET S.A.S.
<b>ÁREA DEFINIDA SUSCEPTIBLE DE CONTRATAR</b>	6313,5793 <b>HECTÁREAS DISTRIBUIDAS EN UNA (01) ZONA.</b>
<b>UBICACIÓN</b>	FRONTINO, DABEIBA, URAMITA

MEDELLÍN, ABRIL 29 DE 2022

El presente documento es de carácter informativo y no tiene ningún efecto legal. Dado que es un requisito informativo.



## GLOSARIO MINERO

**Abandono (industria minera):** Fase del Ciclo Minero durante la cual tiene lugar la disminución gradual de la producción, la elaboración del plan de cierre de la mina, el retiro de los equipos mineros, la disposición de activos y excedentes, el cierre y la restauración de las excavaciones mineras, y las actividades para la prevención y la mitigación de los impactos ambientales por el cierre de la operación.

**Actividad:** Proceso o grupo de operaciones que constituyen una unidad cuyo resultado es un conjunto de bienes o servicios. Los bienes y servicios producidos pueden ser característicos de esa u otra actividad.

**Área libre:** Área disponible o no adjudicada, que podrá ser otorgada a un solicitante.

**Autoridad ambiental:** Es la autoridad que tiene a su cargo fiscalizar los recursos naturales renovables, aprobar estudios de impacto ambiental, adoptar términos y guías, aprobar la Licencia Ambiental, delimitar geográficamente las reservas forestales

**Autoridad minera:** Autoridad nacional que tiene a su cargo la administración de los recursos mineros, titulación, registro, asistencia técnica, fomento, fiscalización y vigilancia de las obligaciones emanadas de los títulos y solicitudes.

**Canon superficiario:** Contraprestación que cobra la entidad contratante sobre la totalidad del área de la concesión durante la exploración, el montaje y la construcción o sobre las extensiones de las mismas que el contratista retenga para explorar durante el período de explotación.

**Catastro Minero Nacional:** Conformación física en documentos cartográficos de todas las alinderaciones de las áreas que son objeto de Títulos Mineros o solicitudes para explorar o explotar minerales, así como las áreas de reserva para utilidad pública, parques naturales, zonas de protección ecológica, agrícola o ganadera, perímetros urbanos, entre otros.

**Ciclo minero:** Diferentes fases que ocurren durante el desarrollo de un proyecto minero.

**Derecho a explorar minerales:** Es el derecho que se les confiere a los beneficiarios de títulos mineros a realizar, dentro de una zona determinada, trabajos dirigidos a establecer la existencia de depósitos y yacimientos de minerales, la geometría del depósito, la viabilidad técnica de extraerlos, sus reservas en calidad y cantidad comercialmente explotable y el impacto que sobre el medio ambiente y el entorno social puedan causar estos trabajos.

**Derecho a explotar:** Es el derecho que tiene el beneficiario de un título minero para realizar un conjunto de operaciones que tiene por objeto la extracción o la captación de los minerales yacientes en el suelo o el subsuelo dentro de un área determinada.

**Desarrollo sostenible:** Desarrollo que conduce al crecimiento económico, a la elevación de la calidad de vida, a la productividad de las personas y al bienestar social, sin agotar la base de los recursos

El presente documento es de carácter informativo y no tiene ningún efecto legal. Dado que es un requisito informativo.



naturales renovables en que se sustenta, ni deteriorar el medio ambiente o el derecho de las generaciones futuras a utilizarlo para la satisfacción de sus propias necesidades

**Diagnóstico Ambiental de Alternativas -DAA:** Estudio elaborado con el fin de suministrar la información requerida para evaluar y comparar las diferentes opciones bajo las cuales sea posible desarrollar un proyecto con el fin de optimizar y racionalizar el uso de los recursos ambientales y evitar o minimizar los riesgos, efectos e impactos negativos

**Evaluación de impacto ambiental:** Estudio técnico de carácter multidisciplinario, encaminado a predecir, identificar, valorar y corregir los efectos o impactos ambientales que sobre el medio producen determinados proyectos. Procedimiento a través del cual, las autoridades ambientales autorizan proyectos específicos, así como las condiciones a las que se sujetarán para su ejecución.

**Licencia ambiental:** Autorización que otorga la autoridad competente a una persona natural o jurídica, para la ejecución de un proyecto, obra o actividad. Autorización que otorga la autoridad competente para la construcción, el montaje, la explotación objeto del contrato y el beneficio y para las labores adicionales de exploración durante la etapa de explotación.

**Permiso ambiental:** Autorización que concede la autoridad ambiental para el uso o el beneficio temporal de un recurso natural.

**Plan de Manejo Ambiental –PMA:** Instrumento de gestión eminentemente práctico, en el que de manera detallada se establecen las acciones que se requieren para prevenir, mitigar, controlar, compensar y corregir los posibles efectos o impactos ambientales negativos causados en desarrollo de un proyecto, una obra o una actividad; incluye también los planes de seguimiento, evaluación y monitoreo, y los de contingencia. Se diferencia de los estudios DAA y EIA en que éstos son estudios prospectivos que se elaboran para acciones proyectadas, mientras que el PMA tiene como base un escenario real, intervenido, sobre el cual están ocurriendo impactos perfectamente identificables, en la mayoría de los casos.

**Polígono:** Figura geométrica que representa un área de interés.

**Procedimiento administrativo minero:** Son los trámites, diligencias y resoluciones que integran el procedimiento gubernativo.

**Programa Mínimo Exploratorio –Formato A:** Documento que contempla las actividades que se deben ejecutar, la inversión necesaria y los manejos ambientales y laborales mínimos que tendrán que desarrollarse en el desarrollo de las actividades exploratorias.

**Programa de Trabajos y Obras –PTO:** Es el resultado de los estudios y trabajos de exploración, que presenta el concesionario, antes el vencimiento definitivo de este período, para la aprobación de la autoridad concedente que se anexa al contrato como parte de las obligaciones técnicas.

**Regalía:** Contraprestación obligatoria por la explotación de los recursos no renovables.

El presente documento es de carácter informativo y no tiene ningún efecto legal. Dado que es un requisito informativo.





GOBERNACIÓN DE ANTIOQUIA



**Título minero:** Es el contrato de concesión minera debidamente perfeccionado e inscrito en el Registro Nacional Minero que otorga el derecho a explorar y explotar el suelo y el subsuelo minero de propiedad de la Nación.

**Zonas de exclusión de la minería:** zona en las que no podrán ejecutarse trabajos y obras de exploración y explotación mineras por estar declaradas y delimitadas como de protección y desarrollo de los recursos naturales renovables o del ambiente.

El presente documento es de carácter informativo y no tiene ningún efecto legal. Dado que es un requisito informativo.



**SECRETARÍA DE MINAS - GOBERNACIÓN DE ANTIOQUIA**  
**DIRECCIÓN DE TITULACION MINERA**  
**INFORME TÉCNICO, JURÍDICO Y ECONÓMICO DE LA PROPUESTA DE CONTRATO**  
**No. LH3-16311**

**1. GENERALIDADES:**

Mediante el Decreto 4134 de 3 de noviembre de 2011, se creó la Agencia Nacional de Minería ANM, como una agencia estatal de naturaleza especial, adscrita al Ministerio de Minas y Energía, cuyo objeto es la administración integral de los recursos minerales de propiedad del Estado, promover su aprovechamiento óptimo y sostenible.

Ahora bien, mediante convenio interadministrativo No. 002 de 2015, que tiene por objeto: "El Delegatario se obliga a realizar todas las actividades y gestiones técnicas, jurídicas, económicas y administrativas necesarias con recursos propios, para el cabal cumplimiento de la función delegada de conformidad con la constitución política de Colombia" y la Resolución No. 0271 del 18 de abril de 2013, prorrogada mediante las Resoluciones Nos. 0229 del 11 de abril de 2014, 210 del 15 de abril de 2015, 229 del 14 de abril de 2016 y 022 del 20 de enero de 2017, es la Secretaría de Minas de la Gobernación de Antioquia la Autoridad Minera competente en jurisdicción de éste Departamento

Con fundamento en lo anterior, La Secretaria de Minas del Departamento de Antioquia, en uso de sus atribuciones tiene la competencia para evaluar técnica, económica y jurídicamente las propuestas de contrato de concesión que presentan los particulares interesados en desarrollar un proyecto minero.

El proceso de contratación y titulación minera se encuentra a cargo de la Dirección de Titulación Minera de la Secretaria de Minas del Departamento de Antioquia, quien, a través del archivo de la dependencia recepciona los documentos soportes de las propuestas que previamente fueron radicadas a través de la página web de la Agencia Nacional de Minería ([www.anm.gov.co](http://www.anm.gov.co)).

Previo el otorgamiento del título minero se debe adelantar un procedimiento administrativo en el que se evalúa en primer lugar, que exista un área libre para hacer minería. ¿Qué significa esto? que no tenga superposición con un área excluida para la minería, las cuales se encuentran determinadas en la normatividad que regula la materia, y que no presente superposición con alguna otra propuesta de contrato. En segundo lugar, se evalúa que el interesado cumpla con los requisitos de orden técnico, económico y jurídico previstos en la ley minera para el otorgamiento de un título minero.

Al respecto es de señalar que entre las zonas excluidas de la minería se encuentran: Parques Nacionales Naturales, Parques Naturales Regionales, Zonas de Reservas Natural Protectoras y los Páramos y Humedales con categoría Ramsar. La Agencia Nacional de Minería, en calidad de Autoridad Minera Nacional, está en constante coordinación con el Ministerio de Ambiente y Desarrollo Sostenible, Parques Nacionales Naturales y las Corporaciones Autónomas Regionales con el fin de mantener actualizadas las áreas excluidas y restringidas de minería, e incluirlos en el Catastro Minero Colombiano.

El presente documento es de carácter informativo y no tiene ningún efecto legal. Dado que es un requisito informativo.



El objetivo del procedimiento tendiente a la contratación minera, que se encuentra a cargo de la Dirección de Titulación Minera, busca verificar que la propuesta de contrato de concesión reúna la totalidad de los requisitos definidos por la normatividad minera, tales como:

- Verificación de requisitos técnicos, económicos y jurídicos
- Concertación con los entes territoriales
- Participación ciudadana

De acuerdo con los lineamientos de las sentencias proferidas por la Corte Constitucional, se estipuló un protocolo por parte de la Autoridad Minera Nacional, en el que además de la concertación con los Alcaldes Municipales y luego de evaluados los elementos técnicos, económicos y jurídicos, la Secretaría de Minas del Departamento de Antioquia debe realizar una **Audiencia de Participación Ciudadana**, en la que se presentan todos los proyectos mineros que fueron determinados como viables para el municipio en el que se llevará a cabo la audiencia, la cual permite la inscripción de personas que quieran intervenir, expresar sus inquietudes, preguntas y/o comentarios sobre dichas propuestas.

Esta audiencia tiene por objeto que la comunidad se entere, sobre los proyectos mineros que se van a realizar en el municipio, quienes los ejecutaran, actividades que se van a desarrollar, así como los posibles impactos de los proyectos exploratorios, y se habla de exploratorios, toda vez que en esta etapa no se sabe si todos los proyectos van a llegar a la etapa de explotación.

La participación en la audiencia es libre, siendo necesaria la inscripción para las intervenciones y dejar consignados las inquietudes sobre el proyecto de su interés.

Una vez se cumplan todos estos requisitos, se puede suscribir un contrato de concesión, el cual es otorgado por un término de 30 años, el cual comprende las siguientes etapas:

Figura N°1 Ciclo Minero

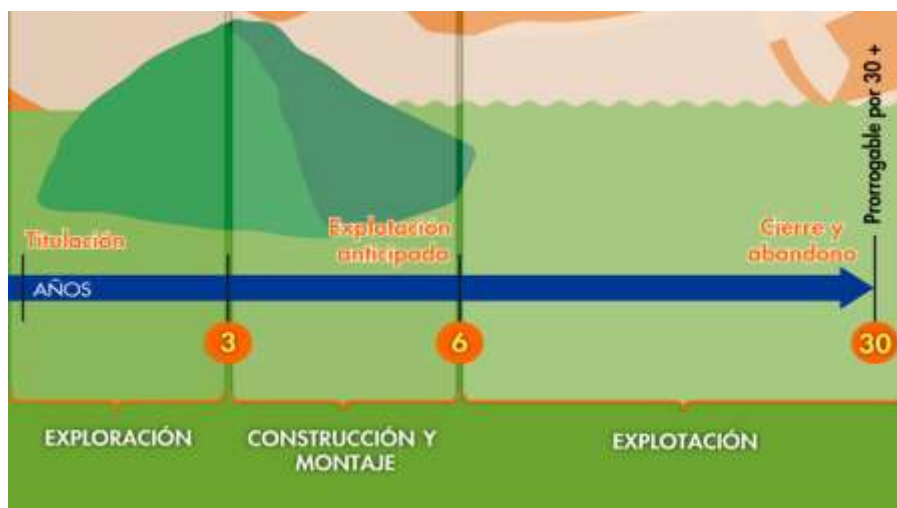

El presente documento es de carácter informativo y no tiene ningún efecto legal. Dado que es un requisito informativo.





GOBERNACIÓN DE ANTIOQUIA



Retomando la definición que trae el artículo 45 de la Ley 685 de 2001- Código de Minas- sobre el contrato de concesión minera este "(...) es el que se celebra entre el Estado y un particular para efectuar, por cuenta y riesgo de este, los estudios, trabajos y obras de exploración de minerales de propiedad estatal que puedan encontrarse dentro de una zona determinada y para explotarlos en los términos y condiciones establecidos en este Código. Este contrato es distinto al de obra pública y al de concesión de servicio público", se tiene que la ejecución del título minero se desarrolla por etapas, la cuales corresponden al ciclo minero, así:

- **Etapas N° 1 Exploración:**

Tiene una duración de 3 años, prorrogable hasta por 8 años, de dos en dos. Esta etapa tiene como objetivo calcular las reservas minerales y realizar el Programa de Trabajos y Obras (PTO) y el Estudio de impacto Ambiental (EIA) necesarios para el desarrollo del proyecto minero. En esta etapa, el contratista debe cumplir con los permisos ambientales a los que haya lugar conforme al Plan Único de Exploración (PUE), allegar el informe semestral y anual- Formatos Básicos Mineros (FBM), adquirir una póliza minero ambiental y adicionalmente, cumplir con el pago del canon superficial.

Como resultado de los estudios y trabajos de exploración, el concesionario, antes del vencimiento definitivo de este período, debe presentar para la aprobación de la autoridad concedente, el Programa de Trabajos y Obras de Explotación que se anexará al contrato como parte de las obligaciones, el cual debe contener los siguientes elementos y documentos:

1. Delimitación definitiva del área de explotación.
2. Mapa topográfico de dicha área.
3. Detallada información cartográfica del área y, si se tratare de minería marina especificaciones batimétricas.
4. Ubicación, cálculo y características de las reservas que habrán de ser explotadas en desarrollo del proyecto.
5. Descripción y localización de las instalaciones y obras de minería, depósito de minerales, beneficio y transporte y, si es del caso, de transformación.
6. Plan Minero de Explotación, que incluirá la indicación de las guías técnicas que serán utilizadas.
7. Plan de Obras de Recuperación geomorfológica paisajística y forestal del sistema alterado.
8. Escala y duración de la producción esperada.
9. Características físicas y químicas de los minerales por explotarse.
10. Descripción y localización de las obras e instalaciones necesarias para el ejercicio de las servidumbres inherentes a las operaciones mineras.
11. Plan de cierre de la explotación y abandono de los montajes y de la infraestructura.

Simultáneamente con el Programa de Trabajos y Obras –PTO, el contratista debe presentar el estudio que demuestre la factibilidad ambiental de dicho programa, sin la aprobación expresa de este estudio y la expedición de la Licencia Ambiental correspondiente, no habrá lugar a la iniciación de los trabajos y obras de explotación minera. Adicionalmente las obras de recuperación geomorfológica, paisajística y forestal El presente documento es de carácter informativo y no tiene ningún efecto legal. Dado que es un requisito informativo.



del ecosistema alterado deben ejecutarse por profesionales afines a cada una de estas labores. Dicha licencia con las restricciones y condicionamientos que imponga al concesionario, formarán parte de sus obligaciones contractuales.

Adicionalmente, de acuerdo a la resolución 708 de 2016 de la ANM, el titular minero debe presentar el **Plan de Gestión Social a la autoridad minera, a más tardar dentro de los 30 días anteriores a la fecha de finalización de la etapa de exploración**, en el entendido que la ejecución de dicho plan debe iniciarse con la etapa de construcción y montaje.

- **Etapa 2 Construcción y Montaje:**

Esta etapa tiene una duración de 3 años, prorrogable por 1 año más, se realiza luego y solo si la Secretaria de Minas del Departamento de Antioquia aprueba el PTO, y la autoridad ambiental competente aprueba el plan de manejo ambiental o de licenciamiento ambiental<sup>1</sup>. Esta etapa tiene como objetivo realizar las obras de infraestructura y montaje para la etapa de explotación, adicionalmente, el concesionario debe cumplir con las obligaciones de pago de canon superficiario, el informe semestral y anual- Formatos Básicos Mineros (FBM) y el pago de la póliza minero ambiental.

Así mismo, si existe en el área objeto del contrato presencia de comunidades indígenas, comunidades negras, afrocolombianas, raizales, palenqueras o ROM, el contratista debe adelantar el trámite de consulta previa conforme las disposiciones legales, además, si el título está dentro de un área de reserva forestal de Ley 2ª, debe solicitar la fase de sustracción definitiva. Solo si se cumplen estas condiciones, cuando haya lugar, se puede pasar a la etapa de explotación.

- **Etapa 3 Explotación por el tiempo remanente del contrato prorrogable por 30 años más.**

En este periodo se extrae, capta, beneficia y comercializa el mineral y unas veces se termine el plazo de ejecución del contrato, se realiza el cierre y abandono de los montajes y de la infraestructura. Las obligaciones del concesionario en esta etapa, son el pago de regalías (diferenciadas por tipo de mineral), la presentación de los informes semestrales y anuales para la fiscalización- Formatos Básicos Mineros (FBM) y cumplir con los informes a las autoridades ambientales y el pago de la póliza minero- ambiental.

Es de anotar que, a la terminación del contrato, el concesionario está obligado a dejar en condiciones aptas para el uso normal de los frentes de trabajo utilizables, las obras destinadas a las servidumbres y las conservación, mitigación y adecuación ambiental.

La Dirección de Fiscalización Minera de la Secretaría de Minas, es la encargada de realizar el seguimiento y fiscalización a la ejecución del título minero en sus distintas etapas, destacando que en la etapa de exploración, se debe dar cumplimiento a lo establecido en el Programa Mínimo Exploratorio – Formato A, documento que contempla las actividades que se deben ejecutar, la inversión necesaria y los

<sup>1</sup> De acuerdo al tamaño del proyecto si es pequeña, mediana y gran minería.

El presente documento es de carácter informativo y no tiene ningún efecto legal. Dado que es un requisito informativo.





GOBERNACIÓN DE ANTIOQUIA



manejos ambientales y laborales mínimos que tendrán que desarrollarse en el ejercicio de las actividades exploratorias. Este documento, hace parte integral del contrato de concesión y, por tanto, se constituye en un instrumento de seguimiento y fiscalización del correspondiente título en esta etapa.

El presente documento es de carácter informativo y no tiene ningún efecto legal. Dado que es un requisito informativo.



## 2. EVALUACION DE LA PROPUESTA DE CONTRATO DE CONCESION LH3-16311

### 2.1 ANTECEDENTES

Que el proponente GRUPO DE BULLET S.A.S., identificado con NIT. 800249157-1, radicó el día 3 de Agosto de 2010, la propuesta de contrato de concesión para la exploración y explotación de un yacimiento clasificado técnicamente MINERALES DE ORO Y SUS CONCENTRADOS, MINERALES DE PLATINO (INCLUYE PLATINO, PALADIO, RUTENIO, RODIO, OSMIO) Y SUS CONCENTRADOS, ubicado en los municipios de FRONTINO, DABEIBA y URAMITA del Departamento de ANTIOQUIA, a la cual le correspondió el expediente No. LH3-16311.

Durante el trámite se han efectuado las siguientes actuaciones administrativas:

- Radicación Web a través de la plataforma AnnA Minería.
- Que el día 21 de Junio de 2021, se realizó evaluación técnica de la propuesta de contrato de concesión.
- El día 22 de Junio de 2021, se realizó evaluación jurídica de la propuesta de contrato de concesión.
- Que el 29 de Junio de 2021, se evaluó económicamente la propuesta de contrato de concesión.

### 3. EVALUACIÓN JURÍDICA:

Durante la evaluación jurídica, se verifica que el proponente cuente con la capacidad legal para formular propuestas de tendientes a la concesión minera y para celebrar el correspondiente contrato. Esto se refiere, en el caso de las personas naturales, que cuente con la capacidad de que trata el artículo 1502 del Código Civil y en el caso de las personas jurídicas, públicas o privadas, que en su objeto se encuentren incluidas, expresa y específicamente, las actividades de exploración y explotación minera.

#### 3.1 Capacidad Legal

El día 22 de Junio de 2021, se realizó la evaluación jurídica de la propuesta, en el cual se evidencia que en su objeto social se establece las actividades de exploración y explotación. Por lo tanto, cuenta con la capacidad de que trata el artículo 17 de la Ley 685 de 2001.

#### 3.2 Inhabilidades e Incompatibilidades

Consultado el sistema de Información de Registro de Sanciones y Causas de Inhabilidad –SIRI de la Procuraduría General de la Nación, el Sistema de Información del Boletín de Responsables Fiscales “SIBOR” de la Contraloría General de la República y el Sistema de Antecedentes Judiciales de la Policía Nacional de Colombia, se determinó que las proponentes, NO se encuentran incurso en causal de inhabilidad para contratar con el Estado.

El presente documento es de carácter informativo y no tiene ningún efecto legal. Dado que es un requisito informativo.



#### 4. EVALUACIÓN TÉCNICA

##### 4.1 Definición del área a contratar

Una vez adelantada la evaluación técnica del área solicitada se determinó un área de **6313,5793** hectáreas correspondientes a 5158 celdas, determinadas como libres susceptibles de contratar, distribuidas en una (01) zona, la cual se encuentra libre de superposiciones con solicitudes, títulos y zonas excluibles de la minería, previo cumplimiento y aprobación de los requisitos establecidos por la autoridad minera y ambiental.

El área está ubicada en las veredas **BOTON, EL ESPINAZO y DABEIBA VIEJO** del municipio de **DABEIBA**; **LA CAMPIÑA EL PASO, NOBOGA, RIO VERDE, FUEMIA, PIEDRAS, SAN ANDRES, EL LLANO, LOS MONOS, EL POMA, BARRANCAS, NOBOGACITA, MURINDO** del municipio de **FRONTINO**; **MESETA, MADERO, PALMAS, IRACAL, CALICHE, ORO BAJO, PARAMAL, OSO, RIO VERDE** del municipio de **URAMITA** del Departamento de **Antioquia**, como se muestra en el gráfico N°2:

**Gráfica N°2 Ubicación geográfica del área de interés**

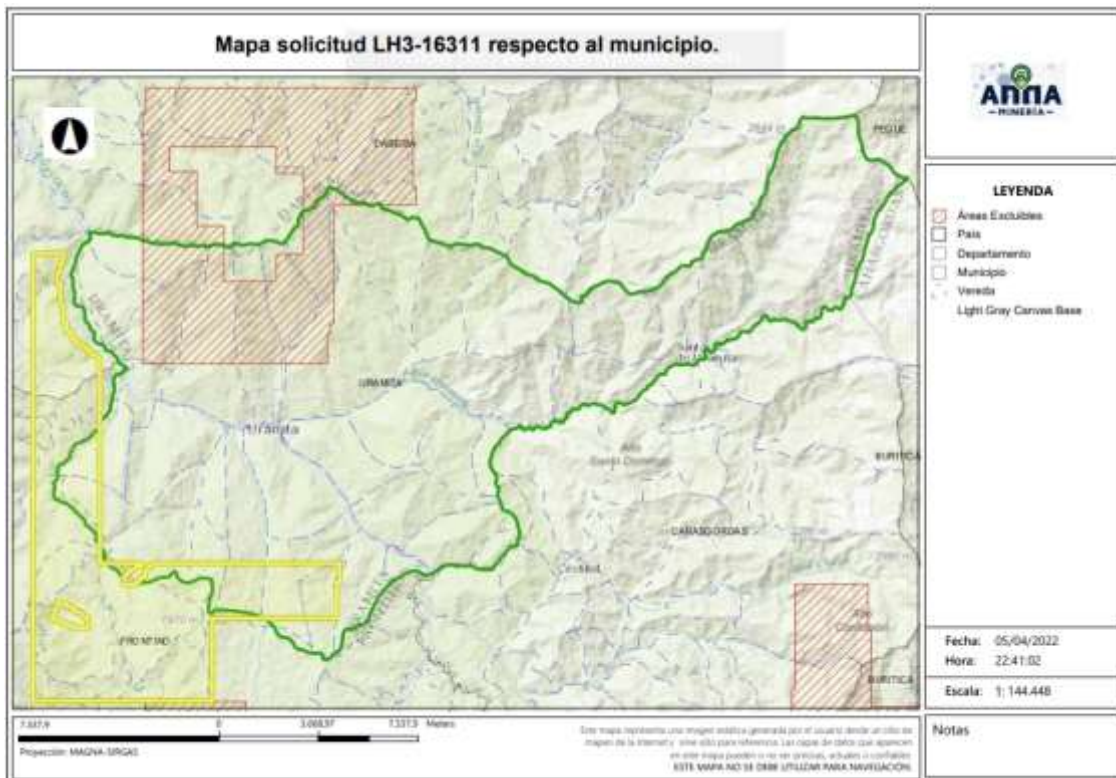

El presente documento es de carácter informativo y no tiene ningún efecto legal. Dado que es un requisito informativo.



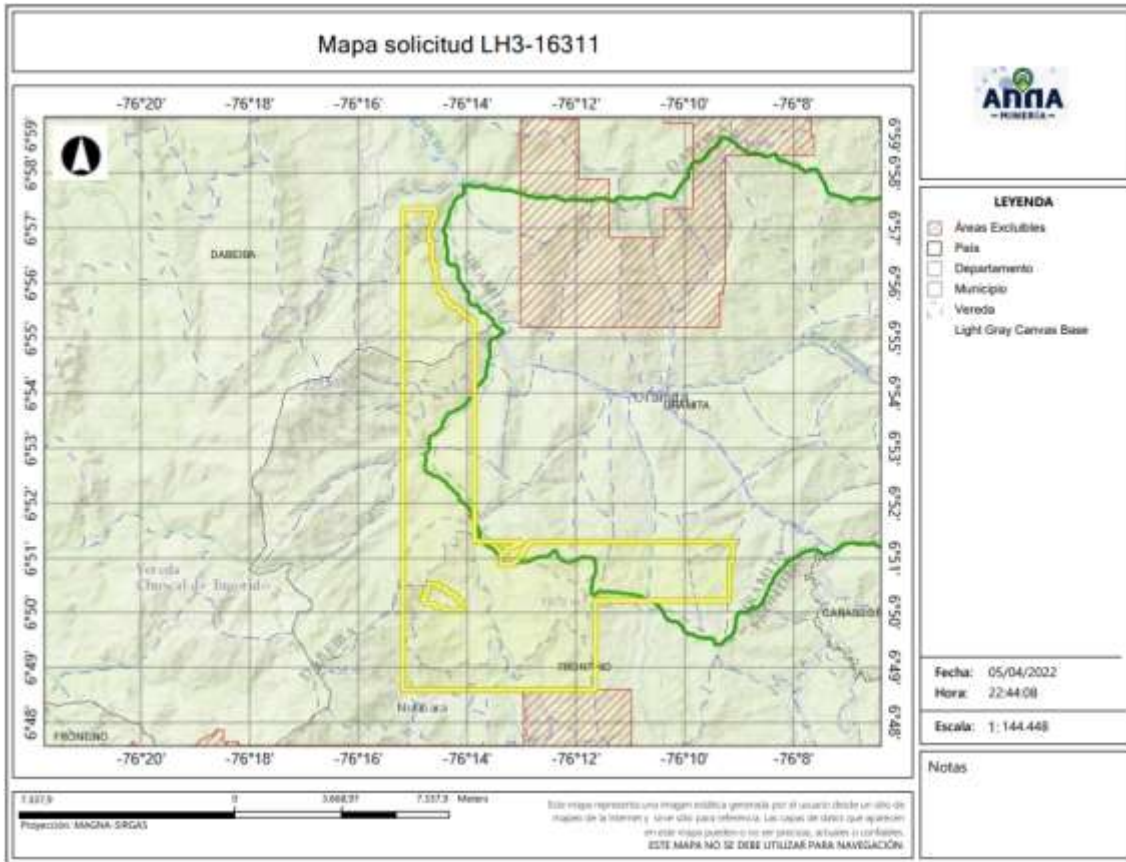

#### 4.2 Evaluación Programa Mínimo Exploratorio -Formato A

El Formato A es un documento de consulta de naturaleza técnica, donde se plasman las actividades mínimas que se ejecutan en la etapa de exploración, la inversión necesaria, los manejos ambientales y laborales durante la ejecución de tales actividades. Como ya se mencionó, este documento técnico hace parte integral del contrato y se constituye en un instrumento para adelantar el seguimiento y fiscalización del título minero en la etapa de exploración.

##### - Actividades

Las actividades exploratorias hacen referencia a los estudios, trabajos y obras dirigidos a estimar técnicamente los recursos minerales, la ubicación y las características de los depósitos o yacimientos, los medios y métodos para la explotación y la escala y duración factible de la producción esperada.

Conforme a lo anterior, los proponentes describieron las actividades a realizar durante la etapa exploratoria descrita en la tabla N°1:

**Tabla N°1** Actividades Etapa Exploración

El presente documento es de carácter informativo y no tiene ningún efecto legal. Dado que es un requisito informativo.





Fase (1)	Actividad (2)	Aplica (3a)	No Aplica	Año de Ejecución de las Actividades	Año de entrega de información a la autoridad
I	Revisión Bibliográfica	X		1	
	Contacto con la comunidad y enfoque social	X		1	
	Base Topográfica del área	X		1	
	Cartografía Geológica	X		1	
	Excavación de Trincheras y Apiques	X		1	
	Geoquímica y otros análisis	X		1	
	Geofísica	X		1	
	Estudio de Dinámica Fluvial del Cauce		X		
	Características hidrológicas y sedimentológicas del cauce		X		
II	Pozos y galerías exploratorias		X		
	Perforaciones profundas	X		2	
	Muestreo y análisis de calidad	X		2	
	Estudio geotécnico	X		2	
	Estudios hidrológicos	X		2	
	Estudio Hidrogeológico	X		2	
III	Evaluación y modelo geológico	X		3	
	Actividades exploratorias adicionales		X		

#### - Idoneidad ambiental

La Secretaria de Minas, durante el proceso la evaluación técnica verifica que los proponentes, conforme lo dispuesto por la Corte Constitucional en sentencia C-389 de 2016, acojan lo dispuesto en las guías minero ambientales adoptadas por el ministerio de ambiente mediante Resolución 18-0861 del 20 de agosto de 2002; estas guías señalan los manejos mínimos que debe prever y cumplir por el titular minero para adelantar dicha etapa.

Conforme a lo anterior, en el Formato A, se establecieron las actividades ambientales a realizar durante la etapa exploratoria, determinándose en el concepto técnico que el proponente cumple con lo establecido en el artículo 271 de la Ley 685 de 2001 y la Resolución 143 de 2017, tal como se muestra en la tabla N°2.

**Tabla N°2 Actividades de Manejo Ambiental**

Actividad		Aplica (4a)	No aplica (4b)
2. Aspectos	Selección optima de sitios de campamentos y helipuertos	X	
	Manejos de aguas lluvias	X	
	Manejo de aguas residuales domesticas	X	
	Manejo de cuerpos de agua	X	
	Manejo de material particulado y gases	X	
	Manejo de ruido	X	
	Manejo de combustibles	X	
	Manejo de taludes	X	

El presente documento es de carácter informativo y no tiene ningún efecto legal. Dado que es un requisito informativo.







GOBERNACIÓN DE ANTIOQUIA



UNIDOS

Manejo de accesos	X	
Manejo de residuos sólidos	X	
Adecuación y recuperación de sitios de uso temporal	X	
Manejo de fauna y flora	X	
Plan de gestión social	X	
Capacitación de personal	X	
Contratación de mano de obra no calificada	X	
Rescate arqueológico	X	
Manejo de hundimientos		X

Por otra parte, si para el desarrollo de los trabajos de exploración el concesionario requiere en forma ocasional o transitoria el uso y/o aprovechamiento de recursos naturales renovables tales como concesión de aguas, permiso de vertimientos, permisos de ocupación de cauces, permiso de aprovechamiento forestal o permisos de emisiones atmosféricas, deberá tramitar y obtenerlos ante la autoridad ambiental, este caso ante **CORPOURABA (Corporación para el Desarrollo Sostenible de Urabá)**.

#### Idoneidad laboral

La idoneidad laboral hace referencia a los perfiles profesionales calificados necesarios en el desarrollo de las actividades mineras y ambientales, con los cuales, se busca garantizar que quienes realizan la actividad, cuenten con el conocimiento y la experticia para dar cumplimiento a los objetivos, parámetros y estándares que cada actividad exige.

Para ello, la Agencia Nacional de Minería- ANM y por ende esta Delegada, en cumplimiento de la orden judicial, definió un listado de perfiles que, por su conocimiento, son considerados idóneos para garantizar el cumplimiento de los parámetros técnicos legales que cada actividad exige.

Con base en dicho listado, el proponente debe indicar el perfil profesional que empleará en la ejecución de cada actividad y la Secretaria evalúa si dicho perfil se ajusta a los mínimos de idoneidad.

- Revisión Bibliográfica: Hace referencia a la recopilación y análisis de la literatura existente relacionada con geología y topografía del área donde se realizará el proyecto minero. Esta actividad puede ser desarrolladas por profesionales en ingeniería ambiental, de minas, geología o geólogo.
- Contacto con la comunidad y enfoque social: Esta actividad está relacionada con las reuniones y talleres con la comunidad, en los cuales se identifique el proyecto, se expliquen los objetivos, alcances y bondades del mismo y pueden ser desarrolladas por un trabajador social o comunicador o antropólogo.
- Base Topográfica del área: Esta actividad tiene que ver con el conjunto de métodos y técnicas que se utilizan para la representación plana de zonas no muy extensas de la superficie terrestre y que expresan la configuración del terreno y sus accidentes naturales y artificiales. Se considera

El presente documento es de carácter informativo y no tiene ningún efecto legal. Dado que es un requisito informativo.





que esta actividad puede ser desarrolladas por profesionales en ingeniería ambiental, de minas, geología o geólogo.

- Cartografía Geológica: Se refiere a la construcción mapas bajo la ciencia de la geología. Modelo descriptivo de la mineralización, mantos y capas que se presentan en el área. Esta actividad desarrollarse por profesionales en ingeniería ambiental, de minas, geología o geólogo.
- Excavación de Trincheras y Apiques: Son las labores encaminadas a verificar la información de superficie y controlar la continuidad lateral y vertical de las diferentes estructuras, mantos, sustancias y cuerpos mineralizados, niveles de arenas y gravas. Se considera que esta actividad puede desarrollarse por profesionales del área de la ingeniería ambiental, de minas, geología o geólogo.
- Geoquímica y otros análisis: Se refiere al muestreo sistemático (sedimentos activos, suelos y rocas) en los drenajes, aforamientos, túneles, trincheras, etc. para determinar los contenidos de los metales preciosos. Para desarrollar esta actividad las profesiones que se consideran idóneas son: ingeniería ambiental, de minas, geología o geólogo.
- Geofísica: Esta actividad se realiza para descifrar niveles y cuerpos guías de exploración que pueden acompañar a la mineralización en profundidad y que generalmente son muy útiles en la búsqueda de las zonas con mayor concentración de la sustancia mineral. En la determinación de niveles de arenas y gravas es común utilizar los sondeos eléctricos verticales. Se considera que esta actividad puede ser desarrolladas por profesionales en ingeniería ambiental, de minas, geología o geólogo.
- Estudio de Dinámica Fluvial del Cauce: Se realizan con el fin de determinar los procesos dinámicos y el sistema fluvial característico de la corriente fluvial, teniendo en cuenta los criterios geomorfológicos, clasificación de los sistemas fluviales y la disponibilidad del recurso. Se considera que profesiones como la ingeniería ambiental, de minas, geología hidrología y topografía, son las idóneas para ejecutarlas.
- Características hidrológicas y sedimentológicas del cauce: Para el caso de los materiales de arrastre, en las épocas de verano e invierno se deberán determinar las condiciones hidráulicas del río, su capacidad de arrastre y sedimentación a lo largo de su cauce. Esta actividad puede ser desarrolladas por profesionales en ingeniería ambiental, de minas, geología o geólogo, hidrólogos e hidrogeólogos.
- Pozos y galerías exploratorias: Esta actividad se realiza con el fin de verificar la continuidad de las sustancias mineralizadas en profundidad, y que permite obtener una primera aproximación de la geometría y recursos del yacimiento. Para desarrollar esta actividad se consideran que profesiones idóneas son la ingeniería ambiental, de minas o geología.

El presente documento es de carácter informativo y no tiene ningún efecto legal. Dado que es un requisito informativo.





GOBERNACIÓN DE ANTIOQUIA



- Perforaciones profundas: Esta actividad se realiza con el fin de verificar la continuidad de las sustancias mineralizadas en profundidad, y que permite obtener una primera aproximación de la geometría y recursos del yacimiento y se considera que los ingenieros ambientales, de minas, geología o geólogo, son los idóneos para desarrollar dicha actividad.
- Muestreo y análisis de calidad: Se elaborará y ejecutará un plan de muestreo de los mantos y cuerpos mineralizados, definiendo la cantidad y tipo de muestras, y los análisis a ejecutar en el laboratorio y se considera que puede ser desarrolladas por profesionales en ingeniería ambiental, de minas, geología o geólogo.
- Estudio geotécnico: Esta actividad permite realizar los análisis de los sistemas de discontinuidades geológicas presentes en el macizo rocoso, análisis de estabilidad y probabilidad de falla de taludes en roca y rellenos y demás análisis geotécnicos necesarios para conocer las propiedades geomecánicas de suelo y roca y sus efectos en las operaciones mineras, tales como perforación y voladura. Los profesionales en geotecnia son los idóneos para desarrollar dicha actividad.
- Estudio hidrológico: Con el estudio hidrológico se determina las características hidrológicas del área contratada, evaluará el comportamiento de la precipitación anual, la extensión de la cuenca hidrográfica, los volúmenes de agua que se manejarían por efecto de la escorrentía superficial, las corrientes naturales del área y sus posibles desviaciones y las alternativas del control de inundaciones. Para esta actividad, se estimó que los profesionales en hidrología son los idóneos para desarrollarlas.
- Estudio hidrogeológico: El estudio hidrogeológico permite el conocimiento de las condiciones naturales del agua subterránea, su relación con las aguas de infiltración y corrientes superficiales, tanto en verano como en invierno, los parámetros y constantes hidráulicas del macizo rocoso, el nivel freático, la localización y característica de los acuíferos presentes en el área y los efectos que produciría el agua subterránea sobre la explotación minera. Esta actividad puede ser desarrollada por profesionales en hidrología.
- Evaluación y modelo geológico: En esta actividad se establece el modelo geométrico, de bloques, geológico, estructural y se planteará una hipótesis genética del yacimiento, describiendo los diferentes detalles. Las profesiones que se consideran idóneas para el control y supervisión de esta actividad son ingeniería ambiental, de minas, geología o geólogo.

Conforme con lo anterior, el proponente en su Formato A, señaló los profesionales que se compromete a disponer los cuales se ajustan a lo establecido por la Agencia Nacional de Minería y por ende esta Delegada.

De igual manera la Agencia Nacional de Minería definió un listado de perfiles idóneos para el desarrollo de las actividades de mitigación ambiental, a saber:

El presente documento es de carácter informativo y no tiene ningún efecto legal. Dado que es un requisito informativo.





GOBERNACIÓN DE ANTIOQUIA



- Selección óptima de sitios de campamentos y helipuertos: Las profesiones que se consideran idóneas para el control y supervisión de esta actividad son ingeniería ambiental, de minas, geología o geólogo, ingeniero forestal, y/o Profesional (GIS)SIG
- Manejos de aguas lluvias: Las profesiones que se consideran idóneas para el control y supervisión de esta actividad son ingeniería ambiental, de minas, geología o geólogo e hidrólogo.
- Manejo de aguas residuales domesticas: Las profesiones que se consideran idóneas para el control y supervisión de esta actividad son ingeniería ambiental, de minas, geología o geólogo.
- Manejos de cuerpos de agua: En el caso de esta actividad se considera que puede ser desarrolladas por profesionales en ingeniería ambiental, de minas, geología o geólogo.
- Manejo de material particulado y gases: Esta actividad puede ser desarrolladas por profesionales en ingeniería ambiental, de minas, geología o geólogo
- Manejo del ruido: Las profesiones que se consideran idóneas para el control y supervisión de esta actividad son ingeniería ambiental, de minas, geología o geólogo.
- Manejo de combustibles: Las profesiones que se consideran idóneas para el control y supervisión de esta actividad son ingeniería ambiental, de minas, geología o geólogo.
- Manejo de taludes: Esta actividad puede ser desarrolladas por profesionales en ingeniería de minas, geología o geólogo y/o geotecnia,
- Manejo de accesos: Esta actividad puede ser desarrolladas por profesionales en ingeniería ambiental, de minas, geología o geólogo
- Manejo de residuos sólidos: Las profesiones que se consideran idóneas para el control y supervisión de esta actividad son ingeniería ambiental, de minas, geología o geólogo.
- Adecuación y recuperación de sitios de uso temporal: Esta actividad puede ser desarrolladas por profesionales en ingeniería ambiental, forestal, ecología o biología.
- Manejo de fauna y flora: Esta actividad puede desarrollarse por profesionales en ingeniería forestal, ecología o biología.
- Plan de gestión social: Para esta actividad se estima contar con profesionales en trabajo social, o comunicación o antropología.
- Capacitación de personal: Esta actividad puede desarrollarse por profesionales en trabajo social, o comunicación o antropología.
- Contratación de mano de obra no calificada: Las profesiones que se consideran idóneas para el desarrollo de esta actividad son trabajo social, o comunicación o antropología.
- Rescate arqueológico: esta actividad puede desarrollarse por profesionales en arqueología.
- Manejo de hundimientos: Esta actividad puede ser desarrolladas por profesionales en ingeniería de minas, geología o geólogo y/o geotecnia.

El presente documento es de carácter informativo y no tiene ningún efecto legal. Dado que es un requisito informativo.



Conforme a lo anterior, en la evaluación técnica, se determinó que el Formato A aportado por las proponentes, cumple con los requisitos establecidos en la Resolución 143 de 2017, en los siguientes términos:

“(...)

#### **Inversiones mínimas en exploración - Formato A**

Acerca de información diligenciada por el proponente en el sistema de ANNAMINERIA, relacionada con las Inversiones Mínimas en Exploración, se hacen las siguientes observaciones:

-El programa mínimo exploratorio presentado por el proponente **cumple** con los valores mínimos exigidos por la Resolución 143 del 29 de marzo de 2017, por lo cual se considera **técnicamente aceptable**.

#### **Condiciones de contratación**

Área a contratar: 6313,5793 Hectáreas

Número de Celdas: 5158

Municipios: URAMITA, FRONTINO Y DABEIBA.

Minerales: MINERALES DE COBRE, ORO, PLATINO Y SUS CONCENTRADOS.

Alinderación: LA CONTENIDA A CONTINUACION

#### **CELDAS DEL AREA A CONTRATAR DE LA PROPUESTA LH3-16311**

AREA: 6313,5793 Hectáreas

N°	CELDAS	N°	CELDAS	N°	CELDAS	N°	CELDAS
1	18N01L08J10X	1291	18N01L03N10I	2581	18N01L08C21A	3871	18N01L03J15T
2	18N01L08J10C	1292	18N01L03J10Y	2582	18N01L08C16K	3872	18N01L03J15I
3	18N01L08J05X	1293	18N01L03J05N	2583	18N01L08C16F	3873	18N01L08N10J
4	18N01L08F25X	1294	18N01L03F25N	2584	18N01L08C11Q	3874	18N01L08N05U
5	18N01L08F25M	1295	18N01L03F25I	2585	18N01L08C06Q	3875	18N01L08J25P
6	18N01L08F25C	1296	18N01L08J20E	2586	18N01L08C06K	3876	18N01L08J20P
7	18N01L08F20H	1297	18N01L08J10U	2587	18N01L08C01F	3877	18N01L08J15E
8	18N01L08B20M	1298	18N01L08J05E	2588	18N01L03P21Q	3878	18N01L08J05U
9	18N01L08B20H	1299	18N01L08F25P	2589	18N01L03P11Q	3879	18N01L08F20E
10	18N01L08B10S	1300	18N01L08F20P	2590	18N01L03K21K	3880	18N01L08F15E
11	18N01L08B10M	1301	18N01L08F10P	2591	18N01L03K11Q	3881	18N01L08B20Z
12	18N01L08B05X	1302	18N01L08B20U	2592	18N01L08P01G	3882	18N01L08B15J

El presente documento es de carácter informativo y no tiene ningún efecto legal. Dado que es un requisito informativo.





13	18N01L03N20X	1303	18N01L08B15U	2593	18N01L08K06R	3883	18N01L08B10Z
14	18N01L03N20H	1304	18N01L08B05Z	2594	18N01L08K06L	3884	18N01L08B10U
15	18N01L03N10C	1305	18N01L03N20P	2595	18N01L08K01W	3885	18N01L03N25P
16	18N01L03J05X	1306	18N01L03N15J	2596	18N01L08G06R	3886	18N01L03N15Z
17	18N01L03J05H	1307	18N01L03N10P	2597	18N01L08G06B	3887	18N01L03J25E
18	18N01L08J25T	1308	18N01L03N05P	2598	18N01L08C21L	3888	18N01L03J20J
19	18N01L08J10N	1309	18N01L03N05J	2599	18N01L08C11L	3889	18N01L03J20E
20	18N01L08J05T	1310	18N01L03J25U	2600	18N01L08C01R	3890	18N01L03J15Z
21	18N01L08F25I	1311	18N01L03J25J	2601	18N01L03K01L	3891	18N01L03J15E
22	18N01L08F20N	1312	18N01L03J20U	2602	18N01L03K01B	3892	18N01L03J10E
23	18N01L08F20D	1313	18N01L03J05U	2603	18N01L03G21W	3893	18N01L03J05Z
24	18N01L08F05Y	1314	18N01L03F25J	2604	18N01L08P11N	3894	18N01L08P11A
25	18N01L08B25D	1315	18N01L03F25E	2605	18N01L08P11H	3895	18N01L08P01K
26	18N01L08B15T	1316	18N01L08P11Q	2606	18N01L08P06C	3896	18N01L08K16Q
27	18N01L08B15D	1317	18N01L08K21K	2607	18N01L08K11T	3897	18N01L08G21F
28	18N01L03N25T	1318	18N01L08K11V	2608	18N01L08K11C	3898	18N01L08G16K
29	18N01L03N25D	1319	18N01L08K01V	2609	18N01L08K01H	3899	18N01L08G01K
30	18N01L03N20I	1320	18N01L08K01Q	2610	18N01L08G21H	3900	18N01L08C01A
31	18N01L03N20D	1321	18N01L08K01F	2611	18N01L08G16S	3901	18N01L03P16K
32	18N01L03N15I	1322	18N01L08G06K	2612	18N01L08G11X	3902	18N01L03P06V
33	18N01L03N10D	1323	18N01L08C06F	2613	18N01L08G11H	3903	18N01L03P06F
34	18N01L03J10N	1324	18N01L03P21V	2614	18N01L08G06C	3904	18N01L03P01V
35	18N01L03F20Y	1325	18N01L03P16F	2615	18N01L08G06D	3905	18N01L03P01Q
36	18N01L08N10Z	1326	18N01L03P11K	2616	18N01L08G01X	3906	18N01L03K06F
37	18N01L08J15Z	1327	18N01L03P06Q	2617	18N01L08G01S	3907	18N01L08P11G
38	18N01L08J10Z	1328	18N01L03P06K	2618	18N01L08G01N	3908	18N01L08P06G
39	18N01L08J05J	1329	18N01L03P06A	2619	18N01L08C21S	3909	18N01L08K21B
40	18N01L08F15Z	1330	18N01L03K16V	2620	18N01L08C21T	3910	18N01L08K11G
41	18N01L08F05U	1331	18N01L03K16A	2621	18N01L08C21N	3911	18N01L08K06B
42	18N01L08B25Z	1332	18N01L03K06V	2622	18N01L08C21I	3912	18N01L08G21L
43	18N01L08B20J	1333	18N01L03K06Q	2623	18N01L08C16X	3913	18N01L08G11G
44	18N01L08B05P	1334	18N01L03G21V	2624	18N01L08C16C	3914	18N01L08G01B
45	18N01L08B05J	1335	18N01L03G21Q	2625	18N01L08C11Y	3915	18N01L08C16L
46	18N01L03N25Z	1336	18N01L08K21L	2626	18N01L08C11N	3916	18N01L08C06R
47	18N01L03N25U	1337	18N01L08K16W	2627	18N01L08C06X	3917	18N01L08C01L
48	18N01L03N20U	1338	18N01L08K11B	2628	18N01L08C06S	3918	18N01L03P16R
49	18N01L03F25U	1339	18N01L08K01L	2629	18N01L08C06D	3919	18N01L03P11B
50	18N01L03F25P	1340	18N01L08G21W	2630	18N01L03P16M	3920	18N01L03P06B

El presente documento es de carácter informativo y no tiene ningún efecto legal. Dado que es un requisito informativo.





51	18N01L08P11V	1341	18N01L08G16R	2631	18N01L03P16I	3921	18N01L03K16R
52	18N01L08K11Q	1342	18N01L03P16W	2632	18N01L03P11Y	3922	18N01L03K11R
53	18N01L08K11F	1343	18N01L03P01W	2633	18N01L03P11D	3923	18N01L03K11L
54	18N01L08K06K	1344	18N01L03P01R	2634	18N01L03P06S	3924	18N01L08P11X
55	18N01L08G21Q	1345	18N01L03K16L	2635	18N01L03P01I	3925	18N01L08P11M
56	18N01L08G01A	1346	18N01L08K21D	2636	18N01L03K21X	3926	18N01L08P06X
57	18N01L08C21K	1347	18N01L08K16Y	2637	18N01L03K21S	3927	18N01L08P06I
58	18N01L08C21F	1348	18N01L08K11S	2638	18N01L03K21N	3928	18N01L08P01H
59	18N01L08C06A	1349	18N01L08K11M	2639	18N01L03K16M	3929	18N01L08K21T
60	18N01L08C01K	1350	18N01L08K06M	2640	18N01L03K11X	3930	18N01L08K11Y
61	18N01L03P11V	1351	18N01L08K06C	2641	18N01L03K11D	3931	18N01L08K11D
62	18N01L03P11A	1352	18N01L08K01I	2642	18N01L03K06S	3932	18N01L08K06Y
63	18N01L03K21F	1353	18N01L08G21N	2643	18N01L03G21T	3933	18N01L08K06H
64	18N01L03K06A	1354	18N01L08G11C	2644	18N01L03G21N	3934	18N01L08K06I
65	18N01L03G21K	1355	18N01L08G06H	2645	18N01L03G21C	3935	18N01L08K01Y
66	18N01L08P11W	1356	18N01L08G01H	2646	18N01L08P11Z	3936	18N01L08K01S
67	18N01L08P11R	1357	18N01L08C16M	2647	18N01L08P11E	3937	18N01L08G21M
68	18N01L08P06W	1358	18N01L08C11X	2648	18N01L08K06J	3938	18N01L08G11N
69	18N01L08P06R	1359	18N01L08C06Y	2649	18N01L08G21J	3939	18N01L08G06I
70	18N01L08K16L	1360	18N01L08C06T	2650	18N01L08G21E	3940	18N01L08C21D
71	18N01L08K16B	1361	18N01L08C06H	2651	18N01L08G16Z	3941	18N01L08C16D
72	18N01L08K06W	1362	18N01L08C01H	2652	18N01L08G16J	3942	18N01L08C11S
73	18N01L08K01R	1363	18N01L03P21H	2653	18N01L08G11U	3943	18N01L08C11D
74	18N01L08K01B	1364	18N01L03P16X	2654	18N01L08G06U	3944	18N01L08C01T
75	18N01L08G21B	1365	18N01L03P16Y	2655	18N01L08C21Z	3945	18N01L03P21X
76	18N01L08G06G	1366	18N01L03P16S	2656	18N01L08C16J	3946	18N01L03P16H
77	18N01L08G01W	1367	18N01L03P16N	2657	18N01L08C06U	3947	18N01L03P11T
78	18N01L08G01L	1368	18N01L03P16C	2658	18N01L08C01E	3948	18N01L03P11M
79	18N01L08C16G	1369	18N01L03P11C	2659	18N01L03P01E	3949	18N01L03P06M
80	18N01L08C11W	1370	18N01L03P06X	2660	18N01L03K21Z	3950	18N01L03P01T
81	18N01L08C06W	1371	18N01L03P06T	2661	18N01L03K21P	3951	18N01L03K06I
82	18N01L03P16B	1372	18N01L03P06H	2662	18N01L03K16P	3952	18N01L03K06C
83	18N01L03P11L	1373	18N01L03P06D	2663	18N01L03K11P	3953	18N01L03K01M
84	18N01L03P11G	1374	18N01L03K16Y	2664	18N01L03K06J	3954	18N01L03G21X
85	18N01L03P06R	1375	18N01L03K16S	2665	18N01L03G21E	3955	18N01L03G16Y
86	18N01L03P06L	1376	18N01L03K11M	2666	18N01L08K17F	3956	18N01L08P01P
87	18N01L03K16W	1377	18N01L03K06D	2667	18N01L08K07K	3957	18N01L08P01E
88	18N01L03K16B	1378	18N01L03K01T	2668	18N01L08K07A	3958	18N01L08K01E

El presente documento es de carácter informativo y no tiene ningún efecto legal. Dado que es un requisito informativo.







GOBERNACIÓN DE ANTIOQUIA



UNIDOS

89	18N01L03K11W	1379	18N01L03K01H	2669	18N01L08G22Q	3959	18N01L08G01Z
90	18N01L08P11T	1380	18N01L08P01J	2670	18N01L08G17Q	3960	18N01L08C21E
91	18N01L08P06Y	1381	18N01L08K16P	2671	18N01L08G17A	3961	18N01L08C11E
92	18N01L08P06T	1382	18N01L08K06U	2672	18N01L08G02K	3962	18N01L08C06Z
93	18N01L08P01C	1383	18N01L08G16U	2673	18N01L08G02F	3963	18N01L08C06P
94	18N01L08K21Y	1384	18N01L08G16P	2674	18N01L08C17A	3964	18N01L03P16U
95	18N01L08K21N	1385	18N01L08G11Z	2675	18N01L03P22A	3965	18N01L03P11P
96	18N01L08K21I	1386	18N01L08G06Z	2676	18N01L03P17A	3966	18N01L03P11E
97	18N01L08K16C	1387	18N01L08G01U	2677	18N01L03P07A	3967	18N01L03P06E
98	18N01L08K11X	1388	18N01L08C11J	2678	18N01L03P02F	3968	18N01L03K21U
99	18N01L08K11H	1389	18N01L08C06E	2679	18N01L03K17V	3969	18N01L03K01P
100	18N01L08K06X	1390	18N01L08C01P	2680	18N01L03K17Q	3970	18N01L03G21J
101	18N01L08G21X	1391	18N01L03P21P	2681	18N01L03G22V	3971	18N01L08P12A
102	18N01L08G21S	1392	18N01L03P06U	2682	18N01L03G22K	3972	18N01L08K22F
103	18N01L08G21T	1393	18N01L03P01J	2683	18N01L03G22A	3973	18N01L08K17V
104	18N01L08G11D	1394	18N01L03K21J	2684	18N01L08P12L	3974	18N01L08K17A
105	18N01L08G06T	1395	18N01L03K16Z	2685	18N01L08P07L	3975	18N01L08G22V
106	18N01L08G01D	1396	18N01L03K06E	2686	18N01L08K17W	3976	18N01L08G22A
107	18N01L08C21H	1397	18N01L03K01J	2687	18N01L08K17L	3977	18N01L08G17F
108	18N01L08C16Y	1398	18N01L03G16Z	2688	18N01L08K12W	3978	18N01L08G07Q
109	18N01L08C16S	1399	18N01L08P12F	2689	18N01L08K02G	3979	18N01L08G02Q
110	18N01L08C11H	1400	18N01L08P07Q	2690	18N01L08G22R	3980	18N01L08C12F
111	18N01L08C06M	1401	18N01L08P07F	2691	18N01L08G22L	3981	18N01L03P22F
112	18N01L08C01S	1402	18N01L08P02F	2692	18N01L08G07R	3982	18N01L03P17K
113	18N01L03P21S	1403	18N01L08K22A	2693	18N01L08C22R	3983	18N01L03P12F
114	18N01L03P06N	1404	18N01L08K12V	2694	18N01L08C17R	3984	18N01L03P07F
115	18N01L03P01S	1405	18N01L08K02F	2695	18N01L08C17G	3985	18N01L03K12K
116	18N01L03K16I	1406	18N01L08G22K	2696	18N01L08C12G	3986	18N01L03K12A
117	18N01L03K11I	1407	18N01L08G17V	2697	18N01L08C02W	3987	18N01L03G17V
118	18N01L03K06X	1408	18N01L08C22Q	2698	18N01L03P07L	3988	18N01L08P07W
119	18N01L03K06N	1409	18N01L08C07V	2699	18N01L03P02G	3989	18N01L08P02W
120	18N01L03K01D	1410	18N01L08C07K	2700	18N01L03P02B	3990	18N01L08K07B
121	18N01L03G16X	1411	18N01L03P02V	2701	18N01L03K17B	3991	18N01L08K02B
122	18N01L08P11J	1412	18N01L03K17A	2702	18N01L08P02C	3992	18N01L08G17L
123	18N01L08P06J	1413	18N01L03K07A	2703	18N01L08K22X	3993	18N01L08G02W
124	18N01L08K21E	1414	18N01L03G22Q	2704	18N01L08K22C	3994	18N01L08G02R
125	18N01L08K01J	1415	18N01L08G07G	2705	18N01L08K17H	3995	18N01L08C12W
126	18N01L08G06E	1416	18N01L08G07B	2706	18N01L08K17C	3996	18N01L08C07R

El presente documento es de carácter informativo y no tiene ningún efecto legal. Dado que es un requisito informativo.





GOBERNACIÓN DE ANTIOQUIA



UNIDOS

127	18N01L08C01J	1417	18N01L08G02B	2707	18N01L08C22X	3997	18N01L08C07G
128	18N01L03P21U	1418	18N01L08C22L	2708	18N01L08C17M	3998	18N01L08C02L
129	18N01L03P06P	1419	18N01L08C22B	2709	18N01L08C02M	3999	18N01L03P22G
130	18N01L03K21E	1420	18N01L08C12R	2710	18N01L03P12X	4000	18N01L03P17L
131	18N01L03K11U	1421	18N01L08C07W	2711	18N01L03P07H	4001	18N01L03P12R
132	18N01L03G21Z	1422	18N01L08C02G	2712	18N01L03K17S	4002	18N01L03P12G
133	18N01L08P12Q	1423	18N01L03P17W	2713	18N01L08P12N	4003	18N01L03P12B
134	18N01L08P02Q	1424	18N01L03P07W	2714	18N01L08P07N	4004	18N01L03P02W
135	18N01L08K07F	1425	18N01L03P02R	2715	18N01L08K07T	4005	18N01L03K22G
136	18N01L08G12V	1426	18N01L03K22B	2716	18N01L08K02T	4006	18N01L03K12W
137	18N01L08G07V	1427	18N01L03K12R	2717	18N01L08K02I	4007	18N01L08P02M
138	18N01L08G07A	1428	18N01L08P12X	2718	18N01L08C22Y	4008	18N01L08K17M
139	18N01L08C22A	1429	18N01L08P07S	2719	18N01L08C22N	4009	18N01L08K07M
140	18N01L08C12K	1430	18N01L08P02H	2720	18N01L08C07T	4010	18N01L08K02C
141	18N01L08C07A	1431	18N01L08K22M	2721	18N01L08C02Y	4011	18N01L08G22C
142	18N01L08C02V	1432	18N01L08G22M	2722	18N01L08C02I	4012	18N01L08G07S
143	18N01L08C02K	1433	18N01L08G17H	2723	18N01L08C02D	4013	18N01L08C12S
144	18N01L03P17F	1434	18N01L08G12H	2724	18N01L03P22D	4014	18N01L03P22M
145	18N01L03P07Q	1435	18N01L08G02S	2725	18N01L03P12N	4015	18N01L03P22H
146	18N01L03P07K	1436	18N01L08G02C	2726	18N01L03P07Y	4016	18N01L03P17M
147	18N01L03P02Q	1437	18N01L08C22M	2727	18N01L03P07D	4017	18N01L03P12S
148	18N01L03K22V	1438	18N01L08C12C	2728	18N01L03P02D	4018	18N01L03P12M
149	18N01L03K12V	1439	18N01L08C07X	2729	18N01L03K22I	4019	18N01L08P02N
150	18N01L03K12Q	1440	18N01L08C07C	2730	18N01L08P12J	4020	18N01L08K22D
151	18N01L03K07V	1441	18N01L03P02S	2731	18N01L08P07E	4021	18N01L08K02D
152	18N01L03K07Q	1442	18N01L03K22M	2732	18N01L08K22U	4022	18N01L08G22Y
153	18N01L08P12W	1443	18N01L03K22H	2733	18N01L08K17J	4023	18N01L08G17N
154	18N01L08P07R	1444	18N01L03K17M	2734	18N01L08K02E	4024	18N01L08C22T
155	18N01L08P07G	1445	18N01L03K17H	2735	18N01L08G17P	4025	18N01L08C17T
156	18N01L08K22W	1446	18N01L08P12Y	2736	18N01L08G12J	4026	18N01L08C12Y
157	18N01L08K17B	1447	18N01L08K22N	2737	18N01L08G07Z	4027	18N01L08C07N
158	18N01L08G17B	1448	18N01L08K22I	2738	18N01L08C22Z	4028	18N01L08C07I
159	18N01L08G12G	1449	18N01L08K07I	2739	18N01L08C22J	4029	18N01L03P17Y
160	18N01L08C07B	1450	18N01L08G17T	2740	18N01L08C22E	4030	18N01L03P17T
161	18N01L03K22W	1451	18N01L08G17I	2741	18N01L08C17P	4031	18N01L03P07N
162	18N01L03K17L	1452	18N01L08G17D	2742	18N01L08C17E	4032	18N01L03P07I
163	18N01L03K12L	1453	18N01L08G07D	2743	18N01L08C07J	4033	18N01L08P02Z
164	18N01L03K12G	1454	18N01L08C17N	2744	18N01L08C02P	4034	18N01L08K17E

El presente documento es de carácter informativo y no tiene ningún efecto legal. Dado que es un requisito informativo.





GOBERNACIÓN DE ANTIOQUIA



UNIDOS

165	18N01L03G17W	1455	18N01L08C17I	2745	18N01L03P02E	4035	18N01L08G22Z
166	18N01L08P12C	1456	18N01L03P22Y	2746	18N01L08P13K	4036	18N01L08G12Z
167	18N01L08P07X	1457	18N01L03P22T	2747	18N01L08P08K	4037	18N01L08C12U
168	18N01L08K22S	1458	18N01L03P22N	2748	18N01L08P08A	4038	18N01L08C12P
169	18N01L08K07H	1459	18N01L03P22I	2749	18N01L08P03F	4039	18N01L08C02Z
170	18N01L08K02S	1460	18N01L03P12D	2750	18N01L08P03A	4040	18N01L03P22Z
171	18N01L08K02H	1461	18N01L03P02N	2751	18N01L08K18F	4041	18N01L03P22E
172	18N01L08G22X	1462	18N01L03K22T	2752	18N01L08G13K	4042	18N01L03P12J
173	18N01L08G22S	1463	18N01L03K22D	2753	18N01L08G13A	4043	18N01L03P07J
174	18N01L08G17M	1464	18N01L08P02E	2754	18N01L08C23A	4044	18N01L03K22J
175	18N01L08G17C	1465	18N01L08K07P	2755	18N01L08C13V	4045	18N01L08P13A
176	18N01L08G12X	1466	18N01L08K02P	2756	18N01L08C08A	4046	18N01L08K23F
177	18N01L08G07M	1467	18N01L08G17J	2757	18N01L03P23V	4047	18N01L08K18K
178	18N01L08C22S	1468	18N01L08C22U	2758	18N01L03P08F	4048	18N01L08K03K
179	18N01L08C17C	1469	18N01L08C07U	2759	18N01L03P03Q	4049	18N01L08K03A
180	18N01L08C07S	1470	18N01L03P22J	2760	18N01L08P13W	4050	18N01L08G23Q
181	18N01L08C02H	1471	18N01L03P02Z	2761	18N01L08P13R	4051	18N01L08G23K
182	18N01L03P22X	1472	18N01L08P13Q	2762	18N01L08P13G	4052	18N01L08G18Q
183	18N01L03P12H	1473	18N01L08K08Q	2763	18N01L08P08L	4053	18N01L08G08Q
184	18N01L03P02M	1474	18N01L08K03F	2764	18N01L08P03R	4054	18N01L08C23F
185	18N01L03P02C	1475	18N01L08G08V	2765	18N01L08G23L	4055	18N01L08C13Q
186	18N01L03K22X	1476	18N01L08G08F	2766	18N01L08G08B	4056	18N01L08C03K
187	18N01L03K22S	1477	18N01L08G03V	2767	18N01L08C13W	4057	18N01L03P13V
188	18N01L03K17X	1478	18N01L08C18K	2768	18N01L08C03R	4058	18N01L03P08K
189	18N01L08P12I	1479	18N01L08C18F	2769	18N01L08C03L	4059	18N01L03K23K
190	18N01L08P07Y	1480	18N01L08C18A	2770	18N01L03P08W	4060	18N01L08K23R
191	18N01L08P02T	1481	18N01L08C08F	2771	18N01L03P08G	4061	18N01L08K03R
192	18N01L08K07N	1482	18N01L08C03A	2772	18N01L03P03W	4062	18N01L08G13W
193	18N01L08K02N	1483	18N01L03P23K	2773	18N01L03P03L	4063	18N01L08G08W
194	18N01L08G22N	1484	18N01L03P03F	2774	18N01L03P03G	4064	18N01L08C13B
195	18N01L08G12T	1485	18N01L03P03A	2775	18N01L03P03B	4065	18N01L08C08R
196	18N01L08G12N	1486	18N01L08P03B	2776	18N01L08P13M	4066	18N01L08C03W
197	18N01L08G12I	1487	18N01L08K18R	2777	18N01L08P03X	4067	18N01L03P23L
198	18N01L08G07T	1488	18N01L08K13B	2778	18N01L08K18S	4068	18N01L03P23G
199	18N01L08C17Y	1489	18N01L08K08R	2779	18N01L08G03S	4069	18N01L03P18R
200	18N01L08C07D	1490	18N01L08G18L	2780	18N01L08C18S	4070	18N01L03P08L
201	18N01L08C02N	1491	18N01L08G18G	2781	18N01L08C18H	4071	18N01L03K23W
202	18N01L03P17N	1492	18N01L08G13B	2782	18N01L08C08S	4072	18N01L08P13C

El presente documento es de carácter informativo y no tiene ningún efecto legal. Dado que es un requisito informativo.





GOBERNACIÓN DE ANTIOQUIA



UNIDOS

203	18N01L03P17D	1493	18N01L08G08G	2783	18N01L08C08C	4073	18N01L08K08M
204	18N01L03P02T	1494	18N01L08G03L	2784	18N01L08C03X	4074	18N01L08K03M
205	18N01L03K22N	1495	18N01L08C23W	2785	18N01L03P08C	4075	18N01L08G23S
206	18N01L08K17Z	1496	18N01L08C18W	2786	18N01L03P03H	4076	18N01L08G23H
207	18N01L08G02U	1497	18N01L08C18R	2787	18N01L03P03C	4077	18N01L08G18X
208	18N01L08C22P	1498	18N01L08C03G	2788	18N01L08P08T	4078	18N01L08G03X
209	18N01L08C17Z	1499	18N01L08C03B	2789	18N01L08K23J	4079	18N01L08C23S
210	18N01L08C12J	1500	18N01L03P18W	2790	18N01L08K23E	4080	18N01L08C03H
211	18N01L08C12E	1501	18N01L03K23R	2791	18N01L08K13I	4081	18N01L03P23S
212	18N01L03P17E	1502	18N01L08P13H	2792	18N01L08K08I	4082	18N01L03P23M
213	18N01L03P07P	1503	18N01L08P08X	2793	18N01L08K03N	4083	18N01L03P23C
214	18N01L03K22Z	1504	18N01L08K23H	2794	18N01L08G23Z	4084	18N01L03P18X
215	18N01L08K23K	1505	18N01L08K18H	2795	18N01L08G18U	4085	18N01L03P18H
216	18N01L08K23A	1506	18N01L08K08S	2796	18N01L08G13Z	4086	18N01L03P13H
217	18N01L08K08V	1507	18N01L08K08H	2797	18N01L08G13P	4087	18N01L03P08S
218	18N01L08K08K	1508	18N01L08K03C	2798	18N01L08G08Z	4088	18N01L03P08M
219	18N01L08G23A	1509	18N01L08G18M	2799	18N01L08G08I	4089	18N01L08P13T
220	18N01L08G18V	1510	18N01L08G08S	2800	18N01L08C18P	4090	18N01L08P08Z
221	18N01L08G18F	1511	18N01L08G08H	2801	18N01L08C13T	4091	18N01L08P08P
222	18N01L08G13V	1512	18N01L08C18X	2802	18N01L08C13I	4092	18N01L08K23Y
223	18N01L08G03A	1513	18N01L08C13S	2803	18N01L08C13D	4093	18N01L08K23I
224	18N01L08C23K	1514	18N01L08C13M	2804	18N01L08C08D	4094	18N01L08K13P
225	18N01L08C13K	1515	18N01L08C08M	2805	18N01L08C03U	4095	18N01L08K03Y
226	18N01L08C08V	1516	18N01L08C03S	2806	18N01L08C03D	4096	18N01L08K03I
227	18N01L08C03F	1517	18N01L03P23X	2807	18N01L03P08Y	4097	18N01L08G23P
228	18N01L03P23Q	1518	18N01L03P13M	2808	18N01L03P08I	4098	18N01L08G18D
229	18N01L03P23F	1519	18N01L08P13E	2809	18N01L08P09K	4099	18N01L08C23Z
230	18N01L03P03K	1520	18N01L08P08D	2810	18N01L08K24Q	4100	18N01L08C23D
231	18N01L08P13B	1521	18N01L08K23P	2811	18N01L08K24A	4101	18N01L08C13N
232	18N01L08K23L	1522	18N01L08K23D	2812	18N01L08K19F	4102	18N01L08C13E
233	18N01L08K18G	1523	18N01L08K08N	2813	18N01L08K09A	4103	18N01L08C08J
234	18N01L08K08W	1524	18N01L08K08P	2814	18N01L08K04F	4104	18N01L03P23T
235	18N01L08K08B	1525	18N01L08K08D	2815	18N01L08G14F	4105	18N01L03P23P
236	18N01L08K03B	1526	18N01L08K03T	2816	18N01L08C19K	4106	18N01L03P23D
237	18N01L08G23R	1527	18N01L08G23J	2817	18N01L08C14Q	4107	18N01L03P18N
238	18N01L08G23G	1528	18N01L08G18N	2818	18N01L08C14K	4108	18N01L03P18E
239	18N01L08G18R	1529	18N01L08G18P	2819	18N01L08C14F	4109	18N01L03P08N
240	18N01L08G18B	1530	18N01L08G13U	2820	18N01L08C09K	4110	18N01L03P08J

El presente documento es de carácter informativo y no tiene ningún efecto legal. Dado que es un requisito informativo.





241	18N01L08G08R	1531	18N01L08G08T	2821	18N01L03P14A	4111	18N01L03P03Z
242	18N01L08C23R	1532	18N01L08G08N	2822	18N01L08P14L	4112	18N01L03P03U
243	18N01L08C23B	1533	18N01L08G08J	2823	18N01L08K24R	4113	18N01L03P03E
244	18N01L08C18L	1534	18N01L08G03I	2824	18N01L08K24B	4114	18N01L08P09A
245	18N01L08C18B	1535	18N01L08C18T	2825	18N01L08K19W	4115	18N01L08P04F
246	18N01L03P13R	1536	18N01L08C13P	2826	18N01L08K09L	4116	18N01L08G24A
247	18N01L03P08B	1537	18N01L08C08N	2827	18N01L08K04G	4117	18N01L08G19A
248	18N01L08P08S	1538	18N01L08C03T	2828	18N01L08C14R	4118	18N01L08G14A
249	18N01L08P08M	1539	18N01L03P18D	2829	18N01L03P24R	4119	18N01L08G09K
250	18N01L08P03M	1540	18N01L03P13Y	2830	18N01L03P19W	4120	18N01L08C24Q
251	18N01L08K23M	1541	18N01L03P08T	2831	18N01L03P14G	4121	18N01L08C24K
252	18N01L08K08X	1542	18N01L03P08P	2832	18N01L03P09B	4122	18N01L08C19F
253	18N01L08K03S	1543	18N01L03P03T	2833	18N01L03P04W	4123	18N01L08C14A
254	18N01L08G23C	1544	18N01L03P03D	2834	18N01L08P09S	4124	18N01L03P19K
255	18N01L08G03C	1545	18N01L03K23Y	2835	18N01L08P04C	4125	18N01L03P19A
256	18N01L08C08X	1546	18N01L08P14K	2836	18N01L08G19M	4126	18N01L03P09K
257	18N01L08C03M	1547	18N01L08P04K	2837	18N01L08G04X	4127	18N01L03P04F
258	18N01L03P13C	1548	18N01L08K24K	2838	18N01L08C24C	4128	18N01L08P14G
259	18N01L03P08X	1549	18N01L08K09Q	2839	18N01L08C14S	4129	18N01L08P09R
260	18N01L08P13N	1550	18N01L08G24F	2840	18N01L08C14M	4130	18N01L08P04G
261	18N01L08P13D	1551	18N01L08G19V	2841	18N01L08C09M	4131	18N01L08K24W
262	18N01L08P03Z	1552	18N01L08G09Q	2842	18N01L08C04X	4132	18N01L08K19L
263	18N01L08P03P	1553	18N01L08C09A	2843	18N01L08C04M	4133	18N01L08K14W
264	18N01L08K23N	1554	18N01L08C04Q	2844	18N01L08C04C	4134	18N01L08K14R
265	18N01L08K08T	1555	18N01L03P19Q	2845	18N01L03P19X	4135	18N01L08K14G
266	18N01L08K08J	1556	18N01L03P19F	2846	18N01L03P14X	4136	18N01L08K09G
267	18N01L08G23Y	1557	18N01L03P14V	2847	18N01L03P09C	4137	18N01L08K09B
268	18N01L08G23T	1558	18N01L03P14Q	2848	18N01L03P04M	4138	18N01L08G24L
269	18N01L08G18Y	1559	18N01L03P14K	2849	18N01L08P14N	4139	18N01L08G09L
270	18N01L08G13J	1560	18N01L03P09F	2850	18N01L08P09I	4140	18N01L08G09G
271	18N01L08G03Y	1561	18N01L03P09A	2851	18N01L08P04Y	4141	18N01L08C19W
272	18N01L08G03Z	1562	18N01L08K19G	2852	18N01L08K19I	4142	18N01L08C09R
273	18N01L08G03U	1563	18N01L08G24R	2853	18N01L08K14N	4143	18N01L08C04W
274	18N01L08C23T	1564	18N01L08G14B	2854	18N01L08K09T	4144	18N01L03P14W
275	18N01L08C23I	1565	18N01L08G04W	2855	18N01L08K04T	4145	18N01L08P09C
276	18N01L08C18U	1566	18N01L08G04G	2856	18N01L08G24Y	4146	18N01L08K14X
277	18N01L08C13Y	1567	18N01L08C09B	2857	18N01L08G24I	4147	18N01L08K14S
278	18N01L08C08Z	1568	18N01L03P24B	2858	18N01L08G09I	4148	18N01L08K09M

El presente documento es de carácter informativo y no tiene ningún efecto legal. Dado que es un requisito informativo.







GOBERNACIÓN DE ANTIOQUIA



279	18N01L08C08E	1569	18N01L08P14X	2859	18N01L08G04N	4149	18N01L08G19X
280	18N01L08C03P	1570	18N01L08P09M	2860	18N01L08C24D	4150	18N01L08G19H
281	18N01L03P23Z	1571	18N01L08P04S	2861	18N01L08C04Y	4151	18N01L08G14M
282	18N01L03P23N	1572	18N01L08K24X	2862	18N01L03P14Y	4152	18N01L08G14H
283	18N01L03P23E	1573	18N01L08K09C	2863	18N01L03P14I	4153	18N01L08G09H
284	18N01L03P13D	1574	18N01L08K04X	2864	18N01L08P14J	4154	18N01L08G04H
285	18N01L03P08U	1575	18N01L08G24X	2865	18N01L08P09P	4155	18N01L08C19M
286	18N01L03P08E	1576	18N01L08G14X	2866	18N01L08K19J	4156	18N01L08C14H
287	18N01L03P03N	1577	18N01L08C19S	2867	18N01L08K04U	4157	18N01L08C14C
288	18N01L03P03J	1578	18N01L08C09S	2868	18N01L08K20V	4158	18N01L03P19S
289	18N01L08P14Q	1579	18N01L08C09H	2869	18N01L08K10Q	4159	18N01L03P19M
290	18N01L08P09V	1580	18N01L03P24X	2870	18N01L08G25V	4160	18N01L03P14M
291	18N01L08K19V	1581	18N01L03P24C	2871	18N01L08G25K	4161	18N01L03P14H
292	18N01L08K19Q	1582	18N01L08P04N	2872	18N01L08K10R	4162	18N01L08P09N
293	18N01L08K14V	1583	18N01L08K24T	2873	18N01L08K05B	4163	18N01L08P04I
294	18N01L08K14F	1584	18N01L08K19Y	2874	18N01L08K15C	4164	18N01L08K24I
295	18N01L08G24Q	1585	18N01L08K04Y	2875	18N01L08K10H	4165	18N01L08K19T
296	18N01L08G19Q	1586	18N01L08G24N	2876	18N01L08P10T	4166	18N01L08K14T
297	18N01L08G19F	1587	18N01L08G14T	2877	18N01L08P05T	4167	18N01L08K14D
298	18N01L08G09A	1588	18N01L08G14D	2878	18N01L08P05N	4168	18N01L08K09N
299	18N01L08C24F	1589	18N01L08G09T	2879	18N01L08K25N	4169	18N01L08K09I
300	18N01L08C24A	1590	18N01L08G04Y	2880	18N01L08K20Y	4170	18N01L08K09D
301	18N01L08C19A	1591	18N01L08C19T	2881	18N01L08K20N	4171	18N01L08K04I
302	18N01L08C04K	1592	18N01L08C09D	2882	18N01L08G25I	4172	18N01L08G14Y
303	18N01L03P24K	1593	18N01L03P09N	2883	18N01L08P15Z	4173	18N01L08G14I
304	18N01L03P14F	1594	18N01L03P04T	2884	18N01L08P15P	4174	18N01L08G09N
305	18N01L03P09V	1595	18N01L08P14E	2885	18N01L08Q06F	4175	18N01L08G09D
306	18N01L03P04K	1596	18N01L08K24Z	2886	18N01L08Q01Q	4176	18N01L08G04T
307	18N01L08P14W	1597	18N01L08K14P	2887	18N01L08L21V	4177	18N01L08C24T
308	18N01L08P04W	1598	18N01L08P10F	2888	18N01L08L21K	4178	18N01L08C14N
309	18N01L08K04R	1599	18N01L08P05Q	2889	18N01L08K25E	4179	18N01L08C14I
310	18N01L08G19L	1600	18N01L08K25V	2890	18N01L08L21A	4180	18N01L08C14D
311	18N01L08G19B	1601	18N01L08K20K	2891	18N01L08K15U	4181	18N01L08C09Y
312	18N01L08G14R	1602	18N01L08P15B	2892	18N01L08L11F	4182	18N01L03P24T
313	18N01L08G14L	1603	18N01L08P10B	2893	18N01L08K15E	4183	18N01L03P24I
314	18N01L08C24G	1604	18N01L08K25W	2894	18N01L08K10E	4184	18N01L03P19Y
315	18N01L08C14L	1605	18N01L08K25L	2895	18N01L08L06A	4185	18N01L03P19I
316	18N01L08C14G	1606	18N01L08K10G	2896	18N01L08K05U	4186	18N01L08P14Z

El presente documento es de carácter informativo y no tiene ningún efecto legal. Dado que es un requisito informativo.







GOBERNACIÓN DE ANTIOQUIA



UNIDOS

317	18N01L08C09L	1607	18N01L08K05W	2897	18N01L08G25U	4187	18N01L08P04Z
318	18N01L03P24G	1608	18N01L08G25L	2898	18N01L08G25J	4188	18N01L08K19U
319	18N01L03P19B	1609	18N01L08P10S	2899	18N01L08L21B	4189	18N01L08K14Z
320	18N01L03P14R	1610	18N01L08P05H	2900	18N01L08L11W	4190	18N01L08K14U
321	18N01L03P09G	1611	18N01L08K25M	2901	18N01L08H21B	4191	18N01L08K04J
322	18N01L08K24C	1612	18N01L08K15S	2902	18N01L08Q11S	4192	18N01L08P15V
323	18N01L08K14M	1613	18N01L08K10X	2903	18N01L08L16S	4193	18N01L08P05K
324	18N01L08K04M	1614	18N01L08K10M	2904	18N01L08L06X	4194	18N01L08K20Q
325	18N01L08G24S	1615	18N01L08P15D	2905	18N01L08L06H	4195	18N01L08K20F
326	18N01L08G09X	1616	18N01L08K25T	2906	18N01L08H21H	4196	18N01L08K05V
327	18N01L08G09M	1617	18N01L08K10T	2907	18N01L08Q06T	4197	18N01L08P10G
328	18N01L08G09C	1618	18N01L08K05I	2908	18N01L08Q06N	4198	18N01L08P05L
329	18N01L08C04H	1619	18N01L08K05D	2909	18N01L08Q06I	4199	18N01L08P05B
330	18N01L08P14T	1620	18N01L08G25D	2910	18N01L08Q01N	4200	18N01L08K25G
331	18N01L08P14I	1621	18N01L08P15J	2911	18N01L08L21Y	4201	18N01L08K25B
332	18N01L08P09D	1622	18N01L08Q11F	2912	18N01L08L21N	4202	18N01L08K20G
333	18N01L08K24D	1623	18N01L08Q11A	2913	18N01L08H21D	4203	18N01L08K15G
334	18N01L08K19D	1624	18N01L08P10U	2914	18N01L08L06J	4204	18N01L08K05L
335	18N01L08K09Y	1625	18N01L08Q01A	2915	18N01L08L01P	4205	18N01L08P15H
336	18N01L08G24T	1626	18N01L08L21F	2916	18N01L08Q02K	4206	18N01L08P10M
337	18N01L08G19D	1627	18N01L08K20J	2917	18N01L08L12F	4207	18N01L08P05S
338	18N01L08G04D	1628	18N01L08L11V	2918	18N01L08L12A	4208	18N01L08K20M
339	18N01L08C19Y	1629	18N01L08L11K	2919	18N01L08L07K	4209	18N01L08K15H
340	18N01L08C19N	1630	18N01L08L06Q	2920	18N01L08Q02W	4210	18N01L08K05X
341	18N01L08C19I	1631	18N01L08K10P	2921	18N01L08L07R	4211	18N01L08K05H
342	18N01L08C09T	1632	18N01L08L06F	2922	18N01L08L02R	4212	18N01L08K05C
343	18N01L08C09N	1633	18N01L08K05Z	2923	18N01L08Q07M	4213	18N01L08P10Y
344	18N01L08C04N	1634	18N01L08G25Z	2924	18N01L08L22S	4214	18N01L08P10D
345	18N01L03P24Y	1635	18N01L08G25P	2925	18N01L08L07M	4215	18N01L08P05D
346	18N01L08P14P	1636	18N01L08H21K	2926	18N01L08L02X	4216	18N01L08K25I
347	18N01L08P09U	1637	18N01L08H21F	2927	18N01L08H22C	4217	18N01L08K20I
348	18N01L08P09J	1638	18N01L08Q01L	2928	18N01L08Q12D	4218	18N01L08K15N
349	18N01L08P04U	1639	18N01L08L21R	2929	18N01L08Q02I	4219	18N01L08K15I
350	18N01L08P04J	1640	18N01L08L16G	2930	18N01L08L22Y	4220	18N01L08K15D
351	18N01L08K24U	1641	18N01L08L06L	2931	18N01L08L12N	4221	18N01L08K10Y
352	18N01L08K14J	1642	18N01L08L01W	2932	18N01L08L07D	4222	18N01L08K10I
353	18N01L08K09P	1643	18N01L08L01G	2933	18N01L08Q12E	4223	18N01L08Q06K
354	18N01L08K04E	1644	18N01L08Q11H	2934	18N01L08Q07J	4224	18N01L08P10J

El presente documento es de carácter informativo y no tiene ningún efecto legal. Dado que es un requisito informativo.





355	18N01L08P10Q	1645	18N01L08Q01S	2935	18N01L08Q07E	4225	18N01L08P05Z
356	18N01L08K20A	1646	18N01L08L21S	2936	18N01L08Q02E	4226	18N01L08P05J
357	18N01L08K15K	1647	18N01L08Q11Y	2937	18N01L08L22Z	4227	18N01L08K20U
358	18N01L08K15F	1648	18N01L08Q01D	2938	18N01L08L12E	4228	18N01L08L16F
359	18N01L08K10V	1649	18N01L08L21I	2939	18N01L08L02P	4229	18N01L08K15Z
360	18N01L08K10F	1650	18N01L08L11I	2940	18N01L08L02E	4230	18N01L08K10J
361	18N01L08K05Q	1651	18N01L08L11D	2941	18N01L08Q13W	4231	18N01L08L01V
362	18N01L08P15W	1652	18N01L08Q11U	2942	18N01L08Q13R	4232	18N01L08K05P
363	18N01L08P05W	1653	18N01L08Q11P	2943	18N01L08Q13K	4233	18N01L08K05J
364	18N01L08K15R	1654	18N01L08Q06U	2944	18N01L08Q13A	4234	18N01L08Q11G
365	18N01L08P15S	1655	18N01L08Q06J	2945	18N01L08Q08V	4235	18N01L08Q06R
366	18N01L08P10X	1656	18N01L08Q06E	2946	18N01L08Q08G	4236	18N01L08Q06G
367	18N01L08K25X	1657	18N01L08Q01P	2947	18N01L08Q03V	4237	18N01L08Q06B
368	18N01L08K20X	1658	18N01L08L16J	2948	18N01L08Q03W	4238	18N01L08Q01R
369	18N01L08K20H	1659	18N01L08L16E	2949	18N01L08Q03F	4239	18N01L08L21L
370	18N01L08K15M	1660	18N01L08L11U	2950	18N01L08L23L	4240	18N01L08L06W
371	18N01L08P15T	1661	18N01L08L11E	2951	18N01L08L23F	4241	18N01L08Q11X
372	18N01L08P15N	1662	18N01L08H21J	2952	18N01L08L23G	4242	18N01L08Q06X
373	18N01L08P05Y	1663	18N01L08H21E	2953	18N01L08L18R	4243	18N01L08Q01X
374	18N01L08K25D	1664	18N01L08Q12A	2954	18N01L08L18K	4244	18N01L08Q01H
375	18N01L08K05Y	1665	18N01L08Q07V	2955	18N01L08L13K	4245	18N01L08L21T
376	18N01L08Q11V	1666	18N01L08L22V	2956	18N01L08L08A	4246	18N01L08L16N
377	18N01L08Q11K	1667	18N01L08L17V	2957	18N01L08L03F	4247	18N01L08L11T
378	18N01L08Q06V	1668	18N01L08L17Q	2958	18N01L08H23W	4248	18N01L08L06T
379	18N01L08K25Z	1669	18N01L08L07A	2959	18N01L08H23L	4249	18N01L08L06I
380	18N01L08L21Q	1670	18N01L08Q07W	2960	18N01L08Q13C	4250	18N01L08H21N
381	18N01L08K25P	1671	18N01L08L22W	2961	18N01L08L13X	4251	18N01L08Q01U
382	18N01L08L16A	1672	18N01L08L22R	2962	18N01L08L13H	4252	18N01L08L21Z
383	18N01L08K15P	1673	18N01L08L02W	2963	18N01L08L08X	4253	18N01L08L06P
384	18N01L08L11A	1674	18N01L08Q07X	2964	18N01L08Q13N	4254	18N01L08L01Z
385	18N01L08L01F	1675	18N01L08Q02X	2965	18N01L08Q08T	4255	18N01L08Q12Q
386	18N01L08H21V	1676	18N01L08Q02S	2966	18N01L08Q08N	4256	18N01L08Q12K
387	18N01L08Q11R	1677	18N01L08L17S	2967	18N01L08Q03T	4257	18N01L08Q02Q
388	18N01L08Q11L	1678	18N01L08L12S	2968	18N01L08L23N	4258	18N01L08Q02A
389	18N01L08Q01G	1679	18N01L08L07H	2969	18N01L08L23D	4259	18N01L08L22F
390	18N01L08L16L	1680	18N01L08L07C	2970	18N01L08L08N	4260	18N01L08L22A
391	18N01L08L11L	1681	18N01L08Q07Y	2971	18N01L08L08I	4261	18N01L08L12K
392	18N01L08L11B	1682	18N01L08Q07I	2972	18N01L08H23I	4262	18N01L08L07Q

El presente documento es de carácter informativo y no tiene ningún efecto legal. Dado que es un requisito informativo.





GOBERNACIÓN DE ANTIOQUIA



UNIDOS

393	18N01L08L06B	1683	18N01L08L07T	2973	18N01L08Q08U	4263	18N01L08L02K
394	18N01L08L01R	1684	18N01L08Q12Z	2974	18N01L08Q08J	4264	18N01L08Q07B
395	18N01L08H21W	1685	18N01L08Q02U	2975	18N01L08Q03Z	4265	18N01L08L17W
396	18N01L08H21R	1686	18N01L08L22E	2976	18N01L08Q03J	4266	18N01L08L12R
397	18N01L08H21G	1687	18N01L08L07P	2977	18N01L08L23J	4267	18N01L08L12L
398	18N01L08Q11M	1688	18N01L08L07J	2978	18N01L08L18U	4268	18N01L08L07W
399	18N01L08Q06S	1689	18N01L08Q08W	2979	18N01L08L18E	4269	18N01L08L07L
400	18N01L08Q06M	1690	18N01L08Q08R	2980	18N01L08L13U	4270	18N01L08H22B
401	18N01L08L16H	1691	18N01L08L23W	2981	18N01L08L13P	4271	18N01L08Q02C
402	18N01L08L06S	1692	18N01L08L18Q	2982	18N01L08L03U	4272	18N01L08L22M
403	18N01L08L01X	1693	18N01L08L18G	2983	18N01L08L03E	4273	18N01L08L12H
404	18N01L08Q11T	1694	18N01L08Q13H	2984	18N01L08Q14F	4274	18N01L08L12C
405	18N01L08L16T	1695	18N01L08L23S	2985	18N01L08L14V	4275	18N01L08L07S
406	18N01L08Q11E	1696	18N01L08L23H	2986	18N01L08L09Q	4276	18N01L08L02S
407	18N01L08L21U	1697	18N01L08L18X	2987	18N01L08H24K	4277	18N01L08Q12I
408	18N01L08L16P	1698	18N01L08L03H	2988	18N01L08H24F	4278	18N01L08L22T
409	18N01L08Q07Q	1699	18N01L08Q08D	2989	18N01L08H24A	4279	18N01L08L22I
410	18N01L08L17K	1700	18N01L08L03Y	2990	18N01L08Q14W	4280	18N01L08L17D
411	18N01L08L07F	1701	18N01L08Q13Z	2991	18N01L08Q14G	4281	18N01L08L07I
412	18N01L08L02V	1702	18N01L08L14Q	2992	18N01L08Q09W	4282	18N01L08Q07P
413	18N01L08Q02R	1703	18N01L08L14A	2993	18N01L08Q09R	4283	18N01L08L22J
414	18N01L08Q02B	1704	18N01L08H24V	2994	18N01L08Q09L	4284	18N01L08L17U
415	18N01L08L17B	1705	18N01L08Q04G	2995	18N01L08L14B	4285	18N01L08L17J
416	18N01L08L12W	1706	18N01L08L19W	2996	18N01L08L09G	4286	18N01L08L17E
417	18N01L08L07G	1707	18N01L08L19R	2997	18N01L08H24G	4287	18N01L08L02Z
418	18N01L08L07B	1708	18N01L08L04W	2998	18N01L08L24C	4288	18N01L08L02U
419	18N01L08L02L	1709	18N01L08L04L	2999	18N01L08L19X	4289	18N01L08Q08L
420	18N01L08Q12C	1710	18N01L08Q09S	3000	18N01L08L04X	4290	18N01L08Q03B
421	18N01L08Q07S	1711	18N01L08Q09H	3001	18N01L08H24X	4291	18N01L08L18V
422	18N01L08L22H	1712	18N01L08Q04X	3002	18N01L08Q14T	4292	18N01L08L13W
423	18N01L08L17H	1713	18N01L08L19M	3003	18N01L08Q14N	4293	18N01L08L08K
424	18N01L08L17C	1714	18N01L08L19C	3004	18N01L08L19T	4294	18N01L08H23F
425	18N01L08L12X	1715	18N01L08L14S	3005	18N01L08L14I	4295	18N01L08Q13M
426	18N01L08Q12Y	1716	18N01L08L04S	3006	18N01L08L04I	4296	18N01L08Q03X
427	18N01L08Q07T	1717	18N01L08Q09Y	3007	18N01L08Q09P	4297	18N01L08Q13T
428	18N01L08L12I	1718	18N01L08Q04Y	3008	18N01L08L25A	4298	18N01L08Q03N
429	18N01L08L17Z	1719	18N01L08Q04N	3009	18N01L08L05K	4299	18N01L08Q03I
430	18N01L08L12Z	1720	18N01L08Q04D	3010	18N01L08H25Q	4300	18N01L08Q03D

El presente documento es de carácter informativo y no tiene ningún efecto legal. Dado que es un requisito informativo.





431	18N01L08Q08Q	1721	18N01L08L24T	3011	18N01L08H25A	4301	18N01L08L18T
432	18N01L08Q08F	1722	18N01L08L14Y	3012	18N01L08Q15W	4302	18N01L08L03D
433	18N01L08L23Q	1723	18N01L08Q04J	3013	18N01L08Q05W	4303	18N01L08Q13U
434	18N01L08L23R	1724	18N01L08L24U	3014	18N01L08Q05S	4304	18N01L08L23Z
435	18N01L08L23K	1725	18N01L08L24P	3015	18N01L08L20M	4305	18N01L08L18J
436	18N01L08L13B	1726	18N01L08L24E	3016	18N01L08L15S	4306	18N01L08L08Z
437	18N01L08L08B	1727	18N01L08L04P	3017	18N01L08L15H	4307	18N01L08L08U
438	18N01L08L03R	1728	18N01L08L04J	3018	18N01L08L15B	4308	18N01L08H23U
439	18N01L08L03A	1729	18N01L08Q15Q	3019	18N01L08L15C	4309	18N01L08H23E
440	18N01L08H23B	1730	18N01L08Q15F	3020	18N01L08L10G	4310	18N01L08Q14Q
441	18N01L08L18S	1731	18N01L08L25F	3021	18N01L08L10B	4311	18N01L08Q09Q
442	18N01L08L18C	1732	18N01L08Q10S	3022	18N01L08L05S	4312	18N01L08Q09K
443	18N01L08L08H	1733	18N01L08Q10M	3023	18N01L08H25X	4313	18N01L08L24V
444	18N01L08H23S	1734	18N01L08Q10C	3024	18N01L08Q15D	4314	18N01L08L24F
445	18N01L08H23M	1735	18N01L08L20X	3025	18N01L08Q10Y	4315	18N01L08L09K
446	18N01L08Q13Y	1736	18N01L08L20L	3026	18N01L08Q10I	4316	18N01L08L04A
447	18N01L08Q13I	1737	18N01L08L10W	3027	18N01L08L15D	4317	18N01L08Q09G
448	18N01L08Q08Y	1738	18N01L08L10L	3028	18N01L08H25Y	4318	18N01L08Q04W
449	18N01L08L18D	1739	18N01L08L05X	3029	18N01L08H25T	4319	18N01L08Q04R
450	18N01L08L13N	1740	18N01L08L05M	3030	18N01L08H25N	4320	18N01L08L24B
451	18N01L08L13I	1741	18N01L08L05G	3031	18N01L08Q10J	4321	18N01L08L09W
452	18N01L08L03N	1742	18N01L08L05C	3032	18N01L08Q05J	4322	18N01L08H24L
453	18N01L08L03I	1743	18N01L08H25B	3033	18N01L08L20J	4323	18N01L08Q14M
454	18N01L08H23D	1744	18N01L08L25Y	3034	18N01L09M06K	4324	18N01L08Q09X
455	18N01L08Q08P	1745	18N01L08L15T	3035	18N01L09I21Q	4325	18N01L08L14H
456	18N01L08Q03U	1746	18N01L08L10Y	3036	18N01L09I01V	4326	18N01L08L14C
457	18N01L08Q03P	1747	18N01L08L05N	3037	18N01L09I01K	4327	18N01L08H24S
458	18N01L08L13E	1748	18N01L08Q10Z	3038	18N01L09E21K	4328	18N01L08Q09I
459	18N01L08L03Z	1749	18N01L08Q05Z	3039	18N01L09E21A	4329	18N01L08Q04T
460	18N01L08L19Q	1750	18N01L08Q05P	3040	18N01L09I16W	4330	18N01L08Q04I
461	18N01L08L09F	1751	18N01L08L25Z	3041	18N01L09I16L	4331	18N01L08L24D
462	18N01L08L04Q	1752	18N01L08L20Z	3042	18N01L09I11L	4332	18N01L08L14D
463	18N01L08Q04L	1753	18N01L08L10U	3043	18N01L09E21W	4333	18N01L08L09T
464	18N01L08Q14C	1754	18N01L08L10J	3044	18N01L09M11M	4334	18N01L08L09I
465	18N01L08Q09C	1755	18N01L08H25U	3045	18N01L09M06H	4335	18N01L08Q14U
466	18N01L08Q04S	1756	18N01L09M11V	3046	18N01L09M01D	4336	18N01L08Q09U
467	18N01L08Q04H	1757	18N01L09I21F	3047	18N01L09I21T	4337	18N01L08Q09J
468	18N01L08L09H	1758	18N01L09I16A	3048	18N01L09I21D	4338	18N01L08L24Z

El presente documento es de carácter informativo y no tiene ningún efecto legal. Dado que es un requisito informativo.





469	18N01L08L04M	1759	18N01L09I11K	3049	18N01L09I16Y	4339	18N01L08L19Z
470	18N01L08Q09D	1760	18N01L09I06K	3050	18N01L09M06E	4340	18N01L08L14Z
471	18N01L08L04T	1761	18N01L09M06L	3051	18N01L09I16U	4341	18N01L08L14P
472	18N01L08Q04Z	1762	18N01L09M06B	3052	18N01L09I01Z	4342	18N01L08L09E
473	18N01L08L19U	1763	18N01L09I21R	3053	18N01L09M12K	4343	18N01L08L04U
474	18N01L08L19P	1764	18N01L09I21G	3054	18N01L09I22K	4344	18N01L08H24P
475	18N01L08L09U	1765	18N01L09I06W	3055	18N01L09I02Q	4345	18N01L08Q15V
476	18N01L08L04E	1766	18N01L09I01W	3056	18N01L09I02A	4346	18N01L08L20K
477	18N01L08Q10V	1767	18N01L09I21S	3057	18N01L09I07R	4347	18N01L08L10Q
478	18N01L08Q10A	1768	18N01L09E21S	3058	18N01L09I02L	4348	18N01L08L10K
479	18N01L08L25Q	1769	18N01L09M11D	3059	18N01L09I02B	4349	18N01L08Q15S
480	18N01L08L20F	1770	18N01L09I16T	3060	18N01L09E22B	4350	18N01L08Q10W
481	18N01L08L05Q	1771	18N01L09I11I	3061	18N01L09I07M	4351	18N01L08Q05X
482	18N01L08L05F	1772	18N01L09I11D	3062	18N01L09I07C	4352	18N01L08Q05L
483	18N01L08Q15X	1773	18N01L09M11P	3063	18N01L09E22H	4353	18N01L08Q05H
484	18N01L08Q10B	1774	18N01L09M06Z	3064	18N01L09I12J	4354	18N01L08L25H
485	18N01L08Q05M	1775	18N01L09M06J	3065	18N01L09I08G	4355	18N01L08L20W
486	18N01L08Q05G	1776	18N01L09M01E	3066	18N01L09I03L	4356	18N01L08L15L
487	18N01L08L25R	1777	18N01L09I06E	3067	18N01L09I03G	4357	18N01L08L05B
488	18N01L08L25C	1778	18N01L09M02K	3068	18N01L09I13M	4358	18N01L08H25W
489	18N01L08L20H	1779	18N01L09M02A	3069	18N01L09I13H	4359	18N01L08H25R
490	18N01L08L20C	1780	18N01L09I17A	3070	18N01L09I08S	4360	18N01L08Q15I
491	18N01L08L15R	1781	18N01L09I12F	3071	18N01L09I08N	4361	18N01L08Q05D
492	18N01L08L15M	1782	18N01L09I07Q	3072	18N01L09I08D	4362	18N01L08L20D
493	18N01L08L15G	1783	18N01L09I07A	3073	18N01L09I03T	4363	18N01L08L15I
494	18N01L08L10H	1784	18N01L09E22K	3074	18N01L09E23N	4364	18N01L08L05I
495	18N01L08L05L	1785	18N01L09I02W	3075	18N01L09I13J	4365	18N01L08L05D
496	18N01L08H25S	1786	18N01L09I12M	3076	18N01L09I08Z	4366	18N01L08H25D
497	18N01L08H25M	1787	18N01L09I12I	3077	18N01L09I03U	4367	18N01L08Q15U
498	18N01L08H25G	1788	18N01L09I02C	3078	18N01L09I03P	4368	18N01L08Q15J
499	18N01L08Q15Y	1789	18N01L09E22N	3079	18N01L09E23J	4369	18N01L08Q15E
500	18N01L08Q15T	1790	18N01L09E22C	3080	18N01L09I14K	4370	18N01L08L25J
501	18N01L08Q10N	1791	18N01L09I02Z	3081	18N01L09I09K	4371	18N01L08L05U
502	18N01L08L25N	1792	18N01L09E22E	3082	18N01L09E24F	4372	18N01L08L05P
503	18N01L08L10T	1793	18N01L09I13A	3083	18N01L09I09G	4373	18N01L08H25E
504	18N01L08Q15Z	1794	18N01L09I03V	3084	18N01L09E24R	4374	18N01L09I06V
505	18N01L08Q10U	1795	18N01L09I13L	3085	18N01L09I14C	4375	18N01L09E21V
506	18N01L08Q05U	1796	18N01L09I08B	3086	18N01L09I04M	4376	18N01L09M11G

El presente documento es de carácter informativo y no tiene ningún efecto legal. Dado que es un requisito informativo.







507	18N01L08L15E	1797	18N01L09I03S	3087	18N01L09I14D	4377	18N01L09M06G
508	18N01L08L10Z	1798	18N01L09I03M	3088	18N01L09I09Z	4378	18N01L09M01W
509	18N01L09M11Q	1799	18N01L09I03H	3089	18N01L09I04Y	4379	18N01L09I21W
510	18N01L09M11K	1800	18N01L09E23M	3090	18N01L09I04N	4380	18N01L09I11R
511	18N01L09M01V	1801	18N01L09E23H	3091	18N01L09I04E	4381	18N01L09I11B
512	18N01L09I21V	1802	18N01L09I13D	3092	18N01L09I05A	4382	18N01L09I06B
513	18N01L09I06F	1803	18N01L09I03Y	3093	18N01L09E25K	4383	18N01L09I01B
514	18N01L09I01F	1804	18N01L09E23D	3094	18N01L09E25A	4384	18N01L09E21R
515	18N01L09M06W	1805	18N01L09I08J	3095	18N01L09I10G	4385	18N01L09M06S
516	18N01L09M06R	1806	18N01L09E23P	3096	18N01L09I05W	4386	18N01L09M01S
517	18N01L09M01B	1807	18N01L09I09A	3097	18N01L09I05R	4387	18N01L09I21C
518	18N01L09I21B	1808	18N01L09I04K	3098	18N01L09I15I	4388	18N01L09I06C
519	18N01L09I06R	1809	18N01L09I14H	3099	18N01L09I10D	4389	18N01L09I01C
520	18N01L09E21G	1810	18N01L09I09X	3100	18N01L09I15E	4390	18N01L09I21I
521	18N01L09E21B	1811	18N01L09I09S	3101	18N01L09I10Z	4391	18N01L09I11N
522	18N01L09M11H	1812	18N01L09I09H	3102	18N01L09I10U	4392	18N01L09I01D
523	18N01L09M06X	1813	18N01L09I04H	3103	18N01L09I10P	4393	18N01L09M11U
524	18N01L09M06M	1814	18N01L09E24M	3104	18N01L09J11F	4394	18N01L09M01J
525	18N01L09M01X	1815	18N01L09I09J	3105	18N01L09J06W	4395	18N01L09I16J
526	18N01L09I16S	1816	18N01L09I04Z	3106	18N01L09J06G	4396	18N01L09I06Z
527	18N01L09I16M	1817	18N01L09I04P	3107	18N01L09J01L	4397	18N01L09I01P
528	18N01L09M01T	1818	18N01L09E24N	3108	18N01L09J01B	4398	18N01L09M12V
529	18N01L09I21Y	1819	18N01L09E24E	3109	18N01L09J06S	4399	18N01L09M12A
530	18N01L09I21N	1820	18N01L09I10K	3110	18N01L09J06C	4400	18N01L09M07V
531	18N01L09I16D	1821	18N01L09E25V	3111	18N01L09J01X	4401	18N01L09M07F
532	18N01L09I01Y	1822	18N01L09I10L	3112	18N01L09F21H	4402	18N01L09M07A
533	18N01L09M11E	1823	18N01L09I05G	3113	18N01L09F21C	4403	18N01L09I17K
534	18N01L09M01U	1824	18N01L09I05B	3114	18N01L09J11D	4404	18N01L09I07V
535	18N01L09I21U	1825	18N01L09E25L	3115	18N01L09J06N	4405	18N01L09I02V
536	18N01L09I16P	1826	18N01L09I10C	3116	18N01L09J06D	4406	18N01L09I02K
537	18N01L09I06J	1827	18N01L09I10I	3117	18N01L09J01I	4407	18N01L09E22Q
538	18N01L09E21U	1828	18N01L09E25T	3118	18N01L09J11J	4408	18N01L09I12L
539	18N01L09E21E	1829	18N01L09I10E	3119	18N01L09J07Q	4409	18N01L09I12B
540	18N01L09M07Q	1830	18N01L09E25J	3120	18N01L09J06P	4410	18N01L09I07W
541	18N01L09I22Q	1831	18N01L09J11K	3121	18N01L09J01U	4411	18N01L09I12D
542	18N01L09I12V	1832	18N01L09F21Q	3122	18N01L09J02F	4412	18N01L09I07Y
543	18N01L09I12H	1833	18N01L09J06L	3123	18N01L09F21P	4413	18N01L09I07T
544	18N01L09I02M	1834	18N01L09J01R	3124	18N01L09F22F	4414	18N01L09I07H

El presente documento es de carácter informativo y no tiene ningún efecto legal. Dado que es un requisito informativo.







545	18N01L09I02H	1835	18N01L09F21L	3125	18N01L09F22R	4415	18N01L09I07D
546	18N01L09I02I	1836	18N01L09F21G	3126	18N01L09J12M	4416	18N01L09E22M
547	18N01L09E22Y	1837	18N01L09J01M	3127	18N01L09F22H	4417	18N01L09E22D
548	18N01L09I02E	1838	18N01L09J06Y	3128	18N01L09J12N	4418	18N01L09I12P
549	18N01L09E22U	1839	18N01L09J06I	3129	18N01L09J07I	4419	18N01L09I12E
550	18N01L09I03F	1840	18N01L09J01N	3130	18N01L09J02N	4420	18N01L09E22J
551	18N01L09I08L	1841	18N01L09F21N	3131	18N01L09J02D	4421	18N01L09I08V
552	18N01L09I03W	1842	18N01L09J11P	3132	18N01L09F22I	4422	18N01L09I03B
553	18N01L09I13I	1843	18N01L09J12K	3133	18N01L09F22E	4423	18N01L09E23R
554	18N01L09I03I	1844	18N01L09J02K	3134	18N01L09J03A	4424	18N01L09I08X
555	18N01L09E23T	1845	18N01L09F21U	3135	18N01L09F23A	4425	18N01L09I08M
556	18N01L09I08U	1846	18N01L09F22K	3136	18N01L09J13B	4426	18N01L09I08I
557	18N01L09I03Z	1847	18N01L09J07B	3137	18N01L09J08Y	4427	18N01L09E23Y
558	18N01L09I14F	1848	18N01L09J02L	3138	18N01L09J08I	4428	18N01L09I13P
559	18N01L09I04A	1849	18N01L09J02B	3139	18N01L09F23Y	4429	18N01L09I13E
560	18N01L09E24Q	1850	18N01L09F22L	3140	18N01L09F23I	4430	18N01L09E23E
561	18N01L09I04L	1851	18N01L09J02X	3141	18N01L09J08U	4431	18N01L09I04F
562	18N01L09I14M	1852	18N01L09F22M	3142	18N01L09J08P	4432	18N01L09E24V
563	18N01L09I09C	1853	18N01L09J02T	3143	18N01L09J03E	4433	18N01L09I09W
564	18N01L09E24S	1854	18N01L09J07Z	3144	18N01L09F23P	4434	18N01L09I09L
565	18N01L09E24C	1855	18N01L09J02U	3145	18N01L09J09R	4435	18N01L09I04W
566	18N01L09I09P	1856	18N01L09J02P	3146	18N01L09F24Q	4436	18N01L09E24H
567	18N01L09I04U	1857	18N01L09J02J	3147	18N01L09F24F	4437	18N01L09I14N
568	18N01L09E24Z	1858	18N01L09J13A	3148	18N01L09J04H	4438	18N01L09I14P
569	18N01L09I10Q	1859	18N01L09F23V	3149	18N01L09J09Y	4439	18N01L09I14E
570	18N01L09I05Q	1860	18N01L09J08R	3150	18N01L09J09N	4440	18N01L09I09Y
571	18N01L09E25G	1861	18N01L09J08S	3151	18N01L09F24Y	4441	18N01L09I09T
572	18N01L09I15H	1862	18N01L09J08H	3152	18N01L09F24D	4442	18N01L09I09N
573	18N01L09I15C	1863	18N01L09J03X	3153	18N01L09J09P	4443	18N01L09I09E
574	18N01L09I05X	1864	18N01L09F23X	3154	18N01L09J09J	4444	18N01L09E24P
575	18N01L09I15D	1865	18N01L09F23M	3155	18N01L09F24U	4445	18N01L09E24J
576	18N01L09J06V	1866	18N01L09F23H	3156	18N01L09J10L	4446	18N01L09E24D
577	18N01L09J06A	1867	18N01L09J08T	3157	18N01L09F25R	4447	18N01L09I15K
578	18N01L09F21V	1868	18N01L09J08D	3158	18N01L08J25X	4448	18N01L09I05V
579	18N01L09F21K	1869	18N01L09J03I	3159	18N01L08J05M	4449	18N01L09I05F
580	18N01L09F21W	1870	18N01L09J03U	3160	18N01L08F20X	4450	18N01L09E25Q
581	18N01L09J11M	1871	18N01L09F23U	3161	18N01L08F20C	4451	18N01L09I10R
582	18N01L09J11H	1872	18N01L09J14F	3162	18N01L08F15M	4452	18N01L09I05L

El presente documento es de carácter informativo y no tiene ningún efecto legal. Dado que es un requisito informativo.





GOBERNACIÓN DE ANTIOQUIA



UNIDOS

583	18N01L09F21X	1873	18N01L09J09F	3163	18N01L08F05H	4453	18N01L09E25W
584	18N01L09J01T	1874	18N01L09J09G	3164	18N01L08B25X	4454	18N01L09I10M
585	18N01L09F21D	1875	18N01L09J09A	3165	18N01L08B20S	4455	18N01L09I05C
586	18N01L09J06U	1876	18N01L09J04Q	3166	18N01L08B20C	4456	18N01L09I15N
587	18N01L09J07K	1877	18N01L09J04L	3167	18N01L08B15S	4457	18N01L09I05T
588	18N01L09J01P	1878	18N01L09J04F	3168	18N01L08B05C	4458	18N01L09I05N
589	18N01L09J01J	1879	18N01L09J04B	3169	18N01L03N25C	4459	18N01L09E25U
590	18N01L09J01E	1880	18N01L09F24V	3170	18N01L03J25C	4460	18N01L09J01V
591	18N01L09F21E	1881	18N01L09F24W	3171	18N01L03J20H	4461	18N01L09J01F
592	18N01L09J12B	1882	18N01L09J14M	3172	18N01L03J10M	4462	18N01L09J11G
593	18N01L09J07L	1883	18N01L09F24S	3173	18N01L03F25S	4463	18N01L09J11B
594	18N01L09J12H	1884	18N01L09F24M	3174	18N01L03F25C	4464	18N01L09F21B
595	18N01L09J02M	1885	18N01L09J14N	3175	18N01L08N15Y	4465	18N01L09J06M
596	18N01L09F22X	1886	18N01L09J09T	3176	18N01L08N05D	4466	18N01L09J01H
597	18N01L09J07P	1887	18N01L09J09D	3177	18N01L08J25D	4467	18N01L09J01C
598	18N01L09F22Z	1888	18N01L09J04I	3178	18N01L08J20N	4468	18N01L09J01Y
599	18N01L09J13F	1889	18N01L09F24I	3179	18N01L08J15T	4469	18N01L09J06Z
600	18N01L09J08K	1890	18N01L09J09Z	3180	18N01L08F25T	4470	18N01L09J02A
601	18N01L09J03Q	1891	18N01L09F25V	3181	18N01L08F10I	4471	18N01L09F22V
602	18N01L09F23K	1892	18N01L09J15B	3182	18N01L08F05I	4472	18N01L09F21J
603	18N01L09J13L	1893	18N01L09J10W	3183	18N01L08B25Y	4473	18N01L09J07R
604	18N01L09J08L	1894	18N01L09J10R	3184	18N01L08B25I	4474	18N01L09J12C
605	18N01L09J03L	1895	18N01L09J10B	3185	18N01L08B10Y	4475	18N01L09J07S
606	18N01L09F23G	1896	18N01L09J05C	3186	18N01L08B05T	4476	18N01L09J07Y
607	18N01L09F23B	1897	18N01L09F25S	3187	18N01L08B05N	4477	18N01L09J07U
608	18N01L09J03C	1898	18N01L08N10H	3188	18N01L08B05D	4478	18N01L09J08F
609	18N01L09J13I	1899	18N01L08N05C	3189	18N01L03N15T	4479	18N01L09J03V
610	18N01L09J03D	1900	18N01L08J20H	3190	18N01L03N10T	4480	18N01L09J03W
611	18N01L09J13P	1901	18N01L08J10M	3191	18N01L03N10N	4481	18N01L09J03G
612	18N01L09F23Z	1902	18N01L08J05H	3192	18N01L03J25I	4482	18N01L09F23W
613	18N01L09J09K	1903	18N01L08F10S	3193	18N01L03J20N	4483	18N01L09J13M
614	18N01L09J04R	1904	18N01L08B25M	3194	18N01L03J15N	4484	18N01L09J03H
615	18N01L09J04G	1905	18N01L08B15M	3195	18N01L03J10T	4485	18N01L09F23S
616	18N01L09J04A	1906	18N01L08B15H	3196	18N01L03J05T	4486	18N01L09F23C
617	18N01L09F24A	1907	18N01L08B10X	3197	18N01L03F25T	4487	18N01L09J08J
618	18N01L09J14H	1908	18N01L08B05M	3198	18N01L08J25J	4488	18N01L09J14K
619	18N01L09J04C	1909	18N01L03N05X	3199	18N01L08J25E	4489	18N01L09J09W
620	18N01L09J04Y	1910	18N01L03N05M	3200	18N01L08J20Z	4490	18N01L09J09B

El presente documento es de carácter informativo y no tiene ningún efecto legal. Dado que es un requisito informativo.





GOBERNACIÓN DE ANTIOQUIA



621	18N01L09J14P	1911	18N01L03N05C	3201	18N01L08J15U	4491	18N01L09J04V
622	18N01L09J09U	1912	18N01L03J05C	3202	18N01L08J15P	4492	18N01L09J04W
623	18N01L09J04Z	1913	18N01L03F25M	3203	18N01L08J05Z	4493	18N01L09F24L
624	18N01L09F24P	1914	18N01L03F25H	3204	18N01L08F25U	4494	18N01L09F24B
625	18N01L09J05W	1915	18N01L08N10I	3205	18N01L08F15P	4495	18N01L09J14C
626	18N01L09J05B	1916	18N01L08N10D	3206	18N01L08F10J	4496	18N01L09J09X
627	18N01L09F25B	1917	18N01L08N05I	3207	18N01L08F05Z	4497	18N01L09J09C
628	18N01L09F25M	1918	18N01L08J25Y	3208	18N01L08B25P	4498	18N01L09J04S
629	18N01L08N15S	1919	18N01L08J25I	3209	18N01L08B20E	4499	18N01L09J09E
630	18N01L08N15H	1920	18N01L08F25N	3210	18N01L03N25E	4500	18N01L09J15F
631	18N01L08N15C	1921	18N01L08F10Y	3211	18N01L03N20J	4501	18N01L09J15A
632	18N01L08N10S	1922	18N01L08B15I	3212	18N01L03N15E	4502	18N01L09J10F
633	18N01L08J25H	1923	18N01L08B10D	3213	18N01L03N10U	4503	18N01L09J05K
634	18N01L08J20C	1924	18N01L03N20N	3214	18N01L03N05Z	4504	18N01L09J05F
635	18N01L08J10H	1925	18N01L03N15D	3215	18N01L03N05U	4505	18N01L09F25Q
636	18N01L08F25S	1926	18N01L03N05T	3216	18N01L03J20Z	4506	18N01L09J10G
637	18N01L08F20M	1927	18N01L03J15Y	3217	18N01L08P11K	4507	18N01L09F25X
638	18N01L08F10H	1928	18N01L03J05I	3218	18N01L08P06K	4508	18N01L09F25H
639	18N01L08F10C	1929	18N01L08N15U	3219	18N01L08P06F	4509	18N01L08N15X
640	18N01L08F05X	1930	18N01L08N15E	3220	18N01L08K16F	4510	18N01L08N10M
641	18N01L08B25H	1931	18N01L08N10P	3221	18N01L08K11K	4511	18N01L08N05M
642	18N01L03N25S	1932	18N01L08J20J	3222	18N01L08K06F	4512	18N01L08J25M
643	18N01L03N15X	1933	18N01L08J10E	3223	18N01L08G21K	4513	18N01L08J20S
644	18N01L03N15H	1934	18N01L08F25Z	3224	18N01L08G11A	4514	18N01L08J15X
645	18N01L03N10X	1935	18N01L08B20P	3225	18N01L08G06A	4515	18N01L08J15H
646	18N01L03N10S	1936	18N01L08B10P	3226	18N01L08C16V	4516	18N01L08J05S
647	18N01L03N05S	1937	18N01L08B05E	3227	18N01L08C16Q	4517	18N01L08F15C
648	18N01L03J10H	1938	18N01L03N20Z	3228	18N01L08C11A	4518	18N01L08B25C
649	18N01L03J10C	1939	18N01L03N15P	3229	18N01L08C06V	4519	18N01L03N25X
650	18N01L03F25X	1940	18N01L03J25Z	3230	18N01L03P21A	4520	18N01L03N25H
651	18N01L08N10N	1941	18N01L03J10Z	3231	18N01L03K21V	4521	18N01L03J25M
652	18N01L08J20I	1942	18N01L08P06V	3232	18N01L03K21A	4522	18N01L03J20X
653	18N01L08J20D	1943	18N01L08K06A	3233	18N01L03K16K	4523	18N01L03J20S
654	18N01L08J15Y	1944	18N01L08G16F	3234	18N01L03K16F	4524	18N01L03J15X
655	18N01L08F20Y	1945	18N01L08G11K	3235	18N01L03K11F	4525	18N01L03J15S
656	18N01L08F10T	1946	18N01L08G01V	3236	18N01L03K11A	4526	18N01L03J15H
657	18N01L08B25T	1947	18N01L08G01Q	3237	18N01L03K01F	4527	18N01L03J05S
658	18N01L08B20Y	1948	18N01L08C11F	3238	18N01L08P06L	4528	18N01L08J20Y

El presente documento es de carácter informativo y no tiene ningún efecto legal. Dado que es un requisito informativo.





659	18N01L08B10I	1949	18N01L08C01V	3239	18N01L08P01W	4529	18N01L08J05Y
660	18N01L03N25I	1950	18N01L03P16V	3240	18N01L08K16R	4530	18N01L08J05D
661	18N01L03N20T	1951	18N01L03K21Q	3241	18N01L08K11W	4531	18N01L08F20T
662	18N01L03N15N	1952	18N01L03K11K	3242	18N01L08K11R	4532	18N01L08F15Y
663	18N01L03N05N	1953	18N01L03K06K	3243	18N01L08G16G	4533	18N01L08F10N
664	18N01L03J25Y	1954	18N01L03K01K	3244	18N01L08G01R	4534	18N01L08B25N
665	18N01L03J25T	1955	18N01L08P06B	3245	18N01L08C01W	4535	18N01L08B20T
666	18N01L03J20Y	1956	18N01L08P01L	3246	18N01L08C01B	4536	18N01L08B10T
667	18N01L03J15D	1957	18N01L08P01B	3247	18N01L03P21R	4537	18N01L03N05Y
668	18N01L03J05D	1958	18N01L08G21G	3248	18N01L03P11W	4538	18N01L03J25D
669	18N01L03F25Y	1959	18N01L08G16W	3249	18N01L03K21B	4539	18N01L03J20D
670	18N01L08N15Z	1960	18N01L08G16L	3250	18N01L03K16G	4540	18N01L03J10I
671	18N01L08J15J	1961	18N01L08G11W	3251	18N01L03K11B	4541	18N01L03J10D
672	18N01L08F15J	1962	18N01L08G06W	3252	18N01L03K01W	4542	18N01L08N15J
673	18N01L08F10E	1963	18N01L08C21R	3253	18N01L03G21R	4543	18N01L08N10E
674	18N01L08B15E	1964	18N01L08C16R	3254	18N01L08P11C	4544	18N01L08N05Z
675	18N01L08B10E	1965	18N01L08C16B	3255	18N01L08P06M	4545	18N01L08N05J
676	18N01L08B05U	1966	18N01L08C11R	3256	18N01L08P01Y	4546	18N01L08J20U
677	18N01L03N15U	1967	18N01L03P21B	3257	18N01L08P01S	4547	18N01L08J05P
678	18N01L03N10Z	1968	18N01L03P16L	3258	18N01L08P01T	4548	18N01L08F25J
679	18N01L03N10E	1969	18N01L03P01G	3259	18N01L08P01M	4549	18N01L08F25E
680	18N01L03J25P	1970	18N01L03K21W	3260	18N01L08K16X	4550	18N01L08F20Z
681	18N01L03J15J	1971	18N01L03K21G	3261	18N01L08K16M	4551	18N01L08F15U
682	18N01L03J10P	1972	18N01L03K01R	3262	18N01L08K16D	4552	18N01L08F10Z
683	18N01L08K06V	1973	18N01L03G21L	3263	18N01L08K06D	4553	18N01L08F05P
684	18N01L08K01A	1974	18N01L03G21G	3264	18N01L08K01C	4554	18N01L08F05E
685	18N01L08G16A	1975	18N01L08P11Y	3265	18N01L08K01D	4555	18N01L08B25J
686	18N01L08G11V	1976	18N01L08P11I	3266	18N01L08G16C	4556	18N01L03N25J
687	18N01L08G11F	1977	18N01L08P11D	3267	18N01L08G06Y	4557	18N01L03N10J
688	18N01L08G06Q	1978	18N01L08P06N	3268	18N01L08G01I	4558	18N01L03N05E
689	18N01L08G06F	1979	18N01L08P01X	3269	18N01L08G01C	4559	18N01L03J20P
690	18N01L08G01F	1980	18N01L08P01N	3270	18N01L08C21Y	4560	18N01L03J15U
691	18N01L08C11K	1981	18N01L08K21X	3271	18N01L08C21M	4561	18N01L03J15P
692	18N01L08C01Q	1982	18N01L08K21M	3272	18N01L08C21C	4562	18N01L03J10J
693	18N01L03P16Q	1983	18N01L08K16T	3273	18N01L08C16N	4563	18N01L03F25Z
694	18N01L03P11F	1984	18N01L08K16N	3274	18N01L08C11I	4564	18N01L08P11F
695	18N01L03P01F	1985	18N01L08G21Y	3275	18N01L08C06N	4565	18N01L08P06Q
696	18N01L03P01A	1986	18N01L08G21I	3276	18N01L08C01X	4566	18N01L08P06A

El presente documento es de carácter informativo y no tiene ningún efecto legal. Dado que es un requisito informativo.





GOBERNACIÓN DE ANTIOQUIA



UNIDOS

697	18N01L03K16Q	1987	18N01L08G21C	3277	18N01L08C01M	4567	18N01L08P01V
698	18N01L03K01A	1988	18N01L08G21D	3278	18N01L08C01N	4568	18N01L08P01Q
699	18N01L03G21A	1989	18N01L08G16X	3279	18N01L08C01I	4569	18N01L08P01F
700	18N01L03G16V	1990	18N01L08G16H	3280	18N01L03P21C	4570	18N01L08P01A
701	18N01L08P11B	1991	18N01L08G11T	3281	18N01L03P16T	4571	18N01L08K21Q
702	18N01L08P01R	1992	18N01L08G11M	3282	18N01L03P11N	4572	18N01L08K21F
703	18N01L08K21G	1993	18N01L08G11I	3283	18N01L03P06Y	4573	18N01L08K06Q
704	18N01L08K06G	1994	18N01L08G06S	3284	18N01L03K21C	4574	18N01L08G16V
705	18N01L08G21R	1995	18N01L08G01M	3285	18N01L03K16D	4575	18N01L08C21V
706	18N01L08G16B	1996	18N01L08C16H	3286	18N01L03K11S	4576	18N01L08C21Q
707	18N01L08G11B	1997	18N01L08C11T	3287	18N01L03K01X	4577	18N01L08C16A
708	18N01L08G01G	1998	18N01L08C11C	3288	18N01L03K01I	4578	18N01L08C11V
709	18N01L08C21W	1999	18N01L08C01Y	3289	18N01L03G21M	4579	18N01L03P21K
710	18N01L08C21G	2000	18N01L08C01C	3290	18N01L03G21D	4580	18N01L03P21F
711	18N01L08C16W	2001	18N01L08C01D	3291	18N01L08P06P	4581	18N01L03P16A
712	18N01L08C11G	2002	18N01L03P11H	3292	18N01L08K16Z	4582	18N01L03P01K
713	18N01L08C06G	2003	18N01L03P06C	3293	18N01L08K16U	4583	18N01L03K11V
714	18N01L08C01G	2004	18N01L03P01M	3294	18N01L08K06Z	4584	18N01L03K01V
715	18N01L03P21L	2005	18N01L03P01C	3295	18N01L08K06E	4585	18N01L03K01Q
716	18N01L03P21G	2006	18N01L03K21M	3296	18N01L08G11J	4586	18N01L03G21F
717	18N01L03P16G	2007	18N01L03K21I	3297	18N01L08C16E	4587	18N01L08P11L
718	18N01L03P06W	2008	18N01L03K16X	3298	18N01L08C11U	4588	18N01L08K21W
719	18N01L03K21R	2009	18N01L03K16T	3299	18N01L08C11P	4589	18N01L08K21R
720	18N01L03K21L	2010	18N01L03K16C	3300	18N01L03P06Z	4590	18N01L08K16G
721	18N01L03K06G	2011	18N01L03K11N	3301	18N01L03K16J	4591	18N01L08K11L
722	18N01L03K01G	2012	18N01L03K11H	3302	18N01L03K06Z	4592	18N01L08K01G
723	18N01L03G16W	2013	18N01L03K01S	3303	18N01L03K06P	4593	18N01L08G11R
724	18N01L08P06S	2014	18N01L03K01C	3304	18N01L03K01U	4594	18N01L08G11L
725	18N01L08P06D	2015	18N01L03G21S	3305	18N01L08P07V	4595	18N01L08G06L
726	18N01L08P01D	2016	18N01L03G21H	3306	18N01L08P07K	4596	18N01L08C21B
727	18N01L08K21H	2017	18N01L08P06Z	3307	18N01L08P02A	4597	18N01L08C11B
728	18N01L08K21C	2018	18N01L08K21U	3308	18N01L08K22V	4598	18N01L08C06L
729	18N01L08K16S	2019	18N01L08K21P	3309	18N01L08K17K	4599	18N01L08C06B
730	18N01L08K16H	2020	18N01L08G21Z	3310	18N01L08C22V	4600	18N01L03P21W
731	18N01L08K11I	2021	18N01L08G11P	3311	18N01L08C22K	4601	18N01L03P11R
732	18N01L08K06S	2022	18N01L08G01P	3312	18N01L08C17F	4602	18N01L03P06G
733	18N01L08K06T	2023	18N01L08C16Z	3313	18N01L08C12Q	4603	18N01L03P01L
734	18N01L08K01N	2024	18N01L08C16P	3314	18N01L08C12A	4604	18N01L03P01B

El presente documento es de carácter informativo y no tiene ningún efecto legal. Dado que es un requisito informativo.







735	18N01L08G16Y	2025	18N01L08C11Z	3315	18N01L08C02A	4605	18N01L03K11G
736	18N01L08G16D	2026	18N01L08C01Z	3316	18N01L03P12A	4606	18N01L03K06W
737	18N01L08G11S	2027	18N01L08C01U	3317	18N01L03P02A	4607	18N01L03K06R
738	18N01L08G06X	2028	18N01L03P21Z	3318	18N01L03K22A	4608	18N01L03K06L
739	18N01L08G01T	2029	18N01L03P16Z	3319	18N01L03K07K	4609	18N01L03K06B
740	18N01L08C16T	2030	18N01L03K16U	3320	18N01L03K02V	4610	18N01L03G21B
741	18N01L08C06I	2031	18N01L03K11J	3321	18N01L08P07B	4611	18N01L08P11S
742	18N01L08C06C	2032	18N01L03K01E	3322	18N01L08P02R	4612	18N01L08P06H
743	18N01L03P21Y	2033	18N01L03G21U	3323	18N01L08K22R	4613	18N01L08P01I
744	18N01L03P21N	2034	18N01L08P02V	3324	18N01L08K22B	4614	18N01L08K21S
745	18N01L03P21D	2035	18N01L08K17Q	3325	18N01L08K17G	4615	18N01L08K16I
746	18N01L03P16D	2036	18N01L08K02V	3326	18N01L08G17W	4616	18N01L08K06N
747	18N01L03P11X	2037	18N01L08K02Q	3327	18N01L08G17R	4617	18N01L08K01X
748	18N01L03P11I	2038	18N01L08G07K	3328	18N01L08G12R	4618	18N01L08K01M
749	18N01L03P06I	2039	18N01L08C22F	3329	18N01L08G12L	4619	18N01L08K01T
750	18N01L03P01X	2040	18N01L08C17V	3330	18N01L08G02L	4620	18N01L08G16T
751	18N01L03P01H	2041	18N01L08C12V	3331	18N01L03P22R	4621	18N01L08G16M
752	18N01L03K21Y	2042	18N01L08C07Q	3332	18N01L03P07G	4622	18N01L08G16N
753	18N01L03K11C	2043	18N01L08C07F	3333	18N01L03P02L	4623	18N01L08G16I
754	18N01L03K06H	2044	18N01L08C02F	3334	18N01L03K22R	4624	18N01L08G11Y
755	18N01L03G21Y	2045	18N01L03P22V	3335	18N01L03K17W	4625	18N01L08G06M
756	18N01L08P06E	2046	18N01L03P22K	3336	18N01L03K17R	4626	18N01L08G06N
757	18N01L08K16J	2047	18N01L03P12V	3337	18N01L08P12M	4627	18N01L08G01Y
758	18N01L08K11Z	2048	18N01L03P12K	3338	18N01L08P07M	4628	18N01L08C21X
759	18N01L08K06P	2049	18N01L03K22F	3339	18N01L08P07C	4629	18N01L08C16I
760	18N01L08G21U	2050	18N01L03K12F	3340	18N01L08K22H	4630	18N01L08C11M
761	18N01L08G21P	2051	18N01L08P02L	3341	18N01L08K02X	4631	18N01L03P21M
762	18N01L08G11E	2052	18N01L08K17R	3342	18N01L08K02M	4632	18N01L03P21T
763	18N01L08G06P	2053	18N01L08K07L	3343	18N01L08G22H	4633	18N01L03P21I
764	18N01L08G06J	2054	18N01L08G22B	3344	18N01L08G12M	4634	18N01L03P11S
765	18N01L08C16U	2055	18N01L08G07W	3345	18N01L08G07H	4635	18N01L03P01Y
766	18N01L03P21J	2056	18N01L08G07L	3346	18N01L08G07C	4636	18N01L03P01N
767	18N01L03P16P	2057	18N01L08C17W	3347	18N01L08G02X	4637	18N01L03P01D
768	18N01L03P11J	2058	18N01L08C17B	3348	18N01L08C22C	4638	18N01L03K21T
769	18N01L03P06J	2059	18N01L08C12L	3349	18N01L08C07H	4639	18N01L03K21H
770	18N01L03P01Z	2060	18N01L03P22W	3350	18N01L03P17X	4640	18N01L03K21D
771	18N01L03P01U	2061	18N01L03P22B	3351	18N01L03P12C	4641	18N01L03K16N
772	18N01L03K16E	2062	18N01L03P17G	3352	18N01L03P07M	4642	18N01L03K16H

El presente documento es de carácter informativo y no tiene ningún efecto legal. Dado que es un requisito informativo.





773	18N01L03K11E	2063	18N01L03P07R	3353	18N01L08P12D	4643	18N01L03K11Y
774	18N01L03G21P	2064	18N01L03K17G	3354	18N01L08K22Y	4644	18N01L03K11T
775	18N01L08P12V	2065	18N01L08P12H	3355	18N01L08K17D	4645	18N01L03K06Y
776	18N01L08P12K	2066	18N01L08P07H	3356	18N01L08K07D	4646	18N01L03K06T
777	18N01L08P07A	2067	18N01L08K17X	3357	18N01L08G02I	4647	18N01L03K06M
778	18N01L08K22Q	2068	18N01L08G17X	3358	18N01L08C17D	4648	18N01L03K01Y
779	18N01L08K22K	2069	18N01L08G17S	3359	18N01L08C12N	4649	18N01L03K01N
780	18N01L08K02K	2070	18N01L08G12S	3360	18N01L03P12Y	4650	18N01L03G21I
781	18N01L08G12Q	2071	18N01L08G07X	3361	18N01L03P07T	4651	18N01L08P11U
782	18N01L08G12F	2072	18N01L08C17H	3362	18N01L03P02Y	4652	18N01L08P11P
783	18N01L08G12A	2073	18N01L08C12X	3363	18N01L08P12U	4653	18N01L08P06U
784	18N01L08G02A	2074	18N01L08C12M	3364	18N01L08P12E	4654	18N01L08P01Z
785	18N01L08C17Q	2075	18N01L08C02C	3365	18N01L08P07Z	4655	18N01L08P01U
786	18N01L08C17K	2076	18N01L03P22C	3366	18N01L08P07U	4656	18N01L08K21Z
787	18N01L08C02Q	2077	18N01L03P17H	3367	18N01L08P07J	4657	18N01L08K21J
788	18N01L03P22Q	2078	18N01L03K22C	3368	18N01L08P02U	4658	18N01L08K16E
789	18N01L03P17Q	2079	18N01L08G22I	3369	18N01L08K22E	4659	18N01L08K01Z
790	18N01L03K17K	2080	18N01L08G07N	3370	18N01L08K07U	4660	18N01L08K01U
791	18N01L03K17F	2081	18N01L08G02D	3371	18N01L08K02J	4661	18N01L08K01P
792	18N01L03K07F	2082	18N01L08C22I	3372	18N01L08G22P	4662	18N01L08G16E
793	18N01L08P12R	2083	18N01L08C12I	3373	18N01L08G17E	4663	18N01L08G01J
794	18N01L08P02G	2084	18N01L08C07Y	3374	18N01L08G12E	4664	18N01L08G01E
795	18N01L08P02B	2085	18N01L03P02I	3375	18N01L08G07U	4665	18N01L08C21U
796	18N01L08K22L	2086	18N01L08P07P	3376	18N01L08G02Z	4666	18N01L08C21P
797	18N01L08K07G	2087	18N01L08K22Z	3377	18N01L08G02P	4667	18N01L08C21J
798	18N01L08G22G	2088	18N01L08K22P	3378	18N01L08G02J	4668	18N01L08C06J
799	18N01L08G17G	2089	18N01L08K22J	3379	18N01L08G02E	4669	18N01L03P21E
800	18N01L08G12W	2090	18N01L08K17U	3380	18N01L08C17J	4670	18N01L03P16J
801	18N01L08G12B	2091	18N01L08K07J	3381	18N01L08C07Z	4671	18N01L03P16E
802	18N01L08G02G	2092	18N01L08K07E	3382	18N01L03P22P	4672	18N01L03P11Z
803	18N01L08C22G	2093	18N01L08K02Z	3383	18N01L03P17J	4673	18N01L03P11U
804	18N01L08C07L	2094	18N01L08G22E	3384	18N01L03P12Z	4674	18N01L03P01P
805	18N01L08C02R	2095	18N01L08G12P	3385	18N01L03P12U	4675	18N01L03K11Z
806	18N01L03P22L	2096	18N01L08G07E	3386	18N01L03P12P	4676	18N01L03K06U
807	18N01L03P17R	2097	18N01L08C12Z	3387	18N01L03P12E	4677	18N01L03K01Z
808	18N01L03P12W	2098	18N01L08C07E	3388	18N01L03P07U	4678	18N01L08P02K
809	18N01L03P07B	2099	18N01L08C02U	3389	18N01L03P07E	4679	18N01L08K02A
810	18N01L03K22L	2100	18N01L08C02J	3390	18N01L03P02U	4680	18N01L08G22F

El presente documento es de carácter informativo y no tiene ningún efecto legal. Dado que es un requisito informativo.





811	18N01L03G22B	2101	18N01L03P22U	3391	18N01L03K22U	4681	18N01L08G17K
812	18N01L08K17S	2102	18N01L03P17U	3392	18N01L08P08Q	4682	18N01L08G12K
813	18N01L08K07C	2103	18N01L03P17P	3393	18N01L08P03Q	4683	18N01L08G07F
814	18N01L08G02M	2104	18N01L08P13F	3394	18N01L08K08A	4684	18N01L08G02V
815	18N01L08G02H	2105	18N01L08P08V	3395	18N01L08G23V	4685	18N01L03P17V
816	18N01L03P22S	2106	18N01L08P08F	3396	18N01L08G08K	4686	18N01L03P12Q
817	18N01L03P17S	2107	18N01L08K23Q	3397	18N01L08G08A	4687	18N01L03P07V
818	18N01L03P17C	2108	18N01L08K18V	3398	18N01L08C18V	4688	18N01L03P02K
819	18N01L03P07C	2109	18N01L08K18Q	3399	18N01L03P18Q	4689	18N01L03K22Q
820	18N01L03P02X	2110	18N01L08K08F	3400	18N01L03P18F	4690	18N01L03K22K
821	18N01L03P02H	2111	18N01L08K03Q	3401	18N01L03P18A	4691	18N01L03G22F
822	18N01L08P07T	2112	18N01L08G13Q	3402	18N01L03P13Q	4692	18N01L08P12G
823	18N01L08P02Y	2113	18N01L08G13F	3403	18N01L03P13K	4693	18N01L08P12B
824	18N01L08P02I	2114	18N01L08G03K	3404	18N01L03P08A	4694	18N01L08K22G
825	18N01L08P02D	2115	18N01L08C08Q	3405	18N01L08P08R	4695	18N01L08K02W
826	18N01L08K17N	2116	18N01L03P13A	3406	18N01L08P03W	4696	18N01L08K02R
827	18N01L08G22T	2117	18N01L03P03V	3407	18N01L08K03W	4697	18N01L08K02L
828	18N01L08G22D	2118	18N01L03K23Q	3408	18N01L08G08L	4698	18N01L08G22W
829	18N01L08G07I	2119	18N01L08P08G	3409	18N01L08G03R	4699	18N01L08C22W
830	18N01L08G02Y	2120	18N01L08P08B	3410	18N01L08C18G	4700	18N01L08C17L
831	18N01L08G02T	2121	18N01L08P03G	3411	18N01L08C13L	4701	18N01L08C12B
832	18N01L08G02N	2122	18N01L08K23W	3412	18N01L08C13G	4702	18N01L08C02B
833	18N01L08C22D	2123	18N01L08K08G	3413	18N01L08C08G	4703	18N01L03P17B
834	18N01L08C12D	2124	18N01L08K03G	3414	18N01L03P18B	4704	18N01L03P12L
835	18N01L03K17Y	2125	18N01L08G23W	3415	18N01L03P13L	4705	18N01L03G22G
836	18N01L08P02P	2126	18N01L08G13R	3416	18N01L08P08C	4706	18N01L08P12S
837	18N01L08K17P	2127	18N01L08G03B	3417	18N01L08P03C	4707	18N01L08P02X
838	18N01L08G22J	2128	18N01L08C08W	3418	18N01L08K23S	4708	18N01L08P02S
839	18N01L08G07P	2129	18N01L08C08B	3419	18N01L08K08C	4709	18N01L08G12C
840	18N01L08C02E	2130	18N01L03P23W	3420	18N01L08K03H	4710	18N01L08C22H
841	18N01L03P17Z	2131	18N01L03P23R	3421	18N01L08G23M	4711	18N01L08C17X
842	18N01L03P07Z	2132	18N01L03P23B	3422	18N01L08G13X	4712	18N01L08C17S
843	18N01L03P02P	2133	18N01L03P18L	3423	18N01L08G13S	4713	18N01L08C12H
844	18N01L03K22P	2134	18N01L03P18G	3424	18N01L08G13M	4714	18N01L08C07M
845	18N01L08P03V	2135	18N01L03P13G	3425	18N01L08G13C	4715	18N01L08C02X
846	18N01L08G18K	2136	18N01L03P08R	3426	18N01L08G08X	4716	18N01L08C02S
847	18N01L08G18A	2137	18N01L08P13X	3427	18N01L08G08M	4717	18N01L03P07X
848	18N01L08C23Q	2138	18N01L08P08H	3428	18N01L08G08C	4718	18N01L03P07S

El presente documento es de carácter informativo y no tiene ningún efecto legal. Dado que es un requisito informativo.





849	18N01L08C18Q	2139	18N01L08K03X	3429	18N01L08P13Y	4719	18N01L08P12T
850	18N01L08C08K	2140	18N01L08G18H	3430	18N01L08P13J	4720	18N01L08P07I
851	18N01L08C03V	2141	18N01L08C18M	3431	18N01L08P08E	4721	18N01L08P07D
852	18N01L08C03Q	2142	18N01L08C18C	3432	18N01L08P03Y	4722	18N01L08K22T
853	18N01L03P23A	2143	18N01L08C13H	3433	18N01L08P03J	4723	18N01L08K17Y
854	18N01L03P08V	2144	18N01L08C13C	3434	18N01L08K23U	4724	18N01L08K17T
855	18N01L03P08Q	2145	18N01L08C03C	3435	18N01L08K18T	4725	18N01L08K17I
856	18N01L03K23V	2146	18N01L03P18M	3436	18N01L08K18J	4726	18N01L08K02Y
857	18N01L08P03L	2147	18N01L03P18C	3437	18N01L08K13J	4727	18N01L08G17Y
858	18N01L08K23G	2148	18N01L03P13X	3438	18N01L08K13D	4728	18N01L08G12Y
859	18N01L08K18W	2149	18N01L03P03S	3439	18N01L08K08Y	4729	18N01L08G12D
860	18N01L08K18L	2150	18N01L03P03M	3440	18N01L08K08Z	4730	18N01L08G07Y
861	18N01L08G13L	2151	18N01L08P13U	3441	18N01L08K08E	4731	18N01L08C12T
862	18N01L08G03W	2152	18N01L08P13I	3442	18N01L08K03U	4732	18N01L08C02T
863	18N01L08G03G	2153	18N01L08P08I	3443	18N01L08K03D	4733	18N01L03P17I
864	18N01L08C23L	2154	18N01L08P03N	3444	18N01L08G23U	4734	18N01L03P12T
865	18N01L08C08L	2155	18N01L08P03I	3445	18N01L08G23N	4735	18N01L03P12I
866	18N01L03P13W	2156	18N01L08P03E	3446	18N01L08G23I	4736	18N01L03K22Y
867	18N01L08P13S	2157	18N01L08K23T	3447	18N01L08G18T	4737	18N01L08P12Z
868	18N01L08P03S	2158	18N01L08K18I	3448	18N01L08G18J	4738	18N01L08P12P
869	18N01L08P03H	2159	18N01L08K08U	3449	18N01L08G13Y	4739	18N01L08P02J
870	18N01L08K23X	2160	18N01L08K03Z	3450	18N01L08G13N	4740	18N01L08K02U
871	18N01L08K18X	2161	18N01L08K03E	3451	18N01L08G08D	4741	18N01L08G22U
872	18N01L08G23X	2162	18N01L08G18I	3452	18N01L08C23J	4742	18N01L08G17Z
873	18N01L08G18S	2163	18N01L08G13T	3453	18N01L08C18J	4743	18N01L08G17U
874	18N01L08C23X	2164	18N01L08G13I	3454	18N01L08C18D	4744	18N01L08G12U
875	18N01L08C23M	2165	18N01L08G03J	3455	18N01L08C13U	4745	18N01L08G07J
876	18N01L08C13X	2166	18N01L08C18Y	3456	18N01L08C08T	4746	18N01L08C17U
877	18N01L03P23H	2167	18N01L08C23E	3457	18N01L08C08I	4747	18N01L08C07P
878	18N01L03P08H	2168	18N01L08C18N	3458	18N01L08C03Z	4748	18N01L03P02J
879	18N01L03P03X	2169	18N01L08C18I	3459	18N01L08C03J	4749	18N01L03K22E
880	18N01L08P13P	2170	18N01L08C08P	3460	18N01L03P13P	4750	18N01L08P13V
881	18N01L08P08Y	2171	18N01L08C03N	3461	18N01L03P08D	4751	18N01L08P03K
882	18N01L08P08U	2172	18N01L08C03I	3462	18N01L03P03Y	4752	18N01L08K23V
883	18N01L08P08N	2173	18N01L03P13E	3463	18N01L08P14V	4753	18N01L08K03V
884	18N01L08P08J	2174	18N01L03P03I	3464	18N01L08P14A	4754	18N01L08G23F
885	18N01L08P03T	2175	18N01L08P04A	3465	18N01L08P04Q	4755	18N01L08G03Q
886	18N01L08P03U	2176	18N01L08K24V	3466	18N01L08K19A	4756	18N01L08G03F

El presente documento es de carácter informativo y no tiene ningún efecto legal. Dado que es un requisito informativo.





887	18N01L08K23Z	2177	18N01L08K19K	3467	18N01L08K14A	4757	18N01L08C23V
888	18N01L08K18Y	2178	18N01L08K14Q	3468	18N01L08G24V	4758	18N01L08C13F
889	18N01L08K18Z	2179	18N01L08K14K	3469	18N01L08G19K	4759	18N01L08C13A
890	18N01L08K18U	2180	18N01L08K04V	3470	18N01L08G14V	4760	18N01L03P18V
891	18N01L08K18P	2181	18N01L08K04A	3471	18N01L08G14K	4761	18N01L03P18K
892	18N01L08K03P	2182	18N01L08G24K	3472	18N01L08G04Q	4762	18N01L03P13F
893	18N01L08K03J	2183	18N01L08G09V	3473	18N01L08G04F	4763	18N01L08P13L
894	18N01L08G13E	2184	18N01L08G04V	3474	18N01L08G04A	4764	18N01L08P08W
895	18N01L08G08Y	2185	18N01L08G04K	3475	18N01L08C19V	4765	18N01L08K23B
896	18N01L08G08P	2186	18N01L08C09Q	3476	18N01L08K09R	4766	18N01L08K08L
897	18N01L08G03T	2187	18N01L08C04A	3477	18N01L08G24W	4767	18N01L08K03L
898	18N01L08G03N	2188	18N01L03P24V	3478	18N01L08G09W	4768	18N01L08G23B
899	18N01L08G03E	2189	18N01L03P24F	3479	18N01L08C14W	4769	18N01L08G18W
900	18N01L08C23N	2190	18N01L03P04V	3480	18N01L08C09G	4770	18N01L08G13G
901	18N01L08C13J	2191	18N01L08P09L	3481	18N01L08C04R	4771	18N01L08C23G
902	18N01L08C08Y	2192	18N01L08P09G	3482	18N01L08C04L	4772	18N01L08C13R
903	18N01L08C08U	2193	18N01L08K19R	3483	18N01L03P24W	4773	18N01L03P13B
904	18N01L03P23I	2194	18N01L08K14B	3484	18N01L03P19L	4774	18N01L03P03R
905	18N01L03P23J	2195	18N01L08K04B	3485	18N01L03P09W	4775	18N01L08K23C
906	18N01L03P18T	2196	18N01L08G24G	3486	18N01L03P09L	4776	18N01L08K18M
907	18N01L03P18U	2197	18N01L08G24B	3487	18N01L03P04R	4777	18N01L08K13C
908	18N01L03P18P	2198	18N01L08G19W	3488	18N01L08K24M	4778	18N01L08G18C
909	18N01L03P18I	2199	18N01L08G09R	3489	18N01L08K24H	4779	18N01L08G13H
910	18N01L03P18J	2200	18N01L08G04R	3490	18N01L08K19X	4780	18N01L08G03M
911	18N01L03P13Z	2201	18N01L08G04L	3491	18N01L08K09S	4781	18N01L08G03H
912	18N01L03P13U	2202	18N01L08C24B	3492	18N01L08K04S	4782	18N01L08C23H
913	18N01L03P08Z	2203	18N01L08C19L	3493	18N01L08K04H	4783	18N01L08C23C
914	18N01L03P03P	2204	18N01L08C04B	3494	18N01L08G19C	4784	18N01L08C08H
915	18N01L08P09Q	2205	18N01L03P19G	3495	18N01L08G14S	4785	18N01L03P18S
916	18N01L08K24F	2206	18N01L03P14L	3496	18N01L08G14C	4786	18N01L03P13S
917	18N01L08K09V	2207	18N01L03P09R	3497	18N01L08G09S	4787	18N01L03K23X
918	18N01L08K04Q	2208	18N01L08P14S	3498	18N01L08C24M	4788	18N01L08P13Z
919	18N01L08G14Q	2209	18N01L08P14M	3499	18N01L08C24H	4789	18N01L08P03D
920	18N01L08G09F	2210	18N01L08P14H	3500	18N01L08C19X	4790	18N01L08K18N
921	18N01L08C24V	2211	18N01L08P14C	3501	18N01L08C19C	4791	18N01L08K13E
922	18N01L08C19Q	2212	18N01L08P09H	3502	18N01L08C14X	4792	18N01L08G23D
923	18N01L08C14V	2213	18N01L08P04M	3503	18N01L08C09X	4793	18N01L08G23E
924	18N01L08C09V	2214	18N01L08K09H	3504	18N01L03P24M	4794	18N01L08G18Z

El presente documento es de carácter informativo y no tiene ningún efecto legal. Dado que es un requisito informativo.







925	18N01L08C09F	2215	18N01L08G24M	3505	18N01L03P09M	4795	18N01L08G18E
926	18N01L08C04V	2216	18N01L08G24C	3506	18N01L03P09H	4796	18N01L08G13D
927	18N01L03P24Q	2217	18N01L08G04M	3507	18N01L08P09Y	4797	18N01L08G08U
928	18N01L03P24A	2218	18N01L08C24S	3508	18N01L08K04D	4798	18N01L08G08E
929	18N01L08P14R	2219	18N01L08C19H	3509	18N01L08G19I	4799	18N01L08G03P
930	18N01L08P09W	2220	18N01L08C04S	3510	18N01L08G14N	4800	18N01L08G03D
931	18N01L08P09B	2221	18N01L03P24S	3511	18N01L08C24Y	4801	18N01L08C23Y
932	18N01L08K24L	2222	18N01L03P14S	3512	18N01L08C24N	4802	18N01L08C23U
933	18N01L08K24G	2223	18N01L03P09S	3513	18N01L08C04T	4803	18N01L08C23P
934	18N01L08K19B	2224	18N01L03P04X	3514	18N01L08C04I	4804	18N01L08C18Z
935	18N01L08K14L	2225	18N01L08P09T	3515	18N01L03P19N	4805	18N01L08C18E
936	18N01L08K09W	2226	18N01L08P04T	3516	18N01L03P14N	4806	18N01L08C13Z
937	18N01L08K04W	2227	18N01L08P04D	3517	18N01L03P04Y	4807	18N01L08C03Y
938	18N01L08K04L	2228	18N01L08K24Y	3518	18N01L08P14U	4808	18N01L08C03E
939	18N01L08G19G	2229	18N01L08K19N	3519	18N01L08K24P	4809	18N01L03P23Y
940	18N01L08G14W	2230	18N01L08K14Y	3520	18N01L08K24J	4810	18N01L03P23U
941	18N01L08C24W	2231	18N01L08K04N	3521	18N01L08K24E	4811	18N01L03P18Y
942	18N01L08C24R	2232	18N01L08G24D	3522	18N01L08K09Z	4812	18N01L03P18Z
943	18N01L08C19G	2233	18N01L08G19Y	3523	18N01L08K04P	4813	18N01L03P13T
944	18N01L08C19B	2234	18N01L08G19N	3524	18N01L08G24U	4814	18N01L03P13N
945	18N01L08C14B	2235	18N01L03P24N	3525	18N01L08P15Q	4815	18N01L03P13I
946	18N01L08C09W	2236	18N01L03P24D	3526	18N01L08P10A	4816	18N01L03P13J
947	18N01L03P04L	2237	18N01L03P14D	3527	18N01L08K25Q	4817	18N01L08P14F
948	18N01L08P09X	2238	18N01L03P09T	3528	18N01L08K25A	4818	18N01L08P09F
949	18N01L08P04X	2239	18N01L08K19Z	3529	18N01L08K10K	4819	18N01L08P04V
950	18N01L08P04H	2240	18N01L08K19P	3530	18N01L08K05F	4820	18N01L08K09K
951	18N01L08K19S	2241	18N01L08K19E	3531	18N01L08K05A	4821	18N01L08K09F
952	18N01L08K19M	2242	18N01L08K09J	3532	18N01L08G25F	4822	18N01L08K04K
953	18N01L08K19C	2243	18N01L08K09E	3533	18N01L08P15R	4823	18N01L08C04F
954	18N01L08G19S	2244	18N01L08K04Z	3534	18N01L08P10W	4824	18N01L03P19V
955	18N01L03P14C	2245	18N01L08G24P	3535	18N01L08K20B	4825	18N01L03P09Q
956	18N01L08P14D	2246	18N01L08P15F	3536	18N01L08K15B	4826	18N01L03P04Q
957	18N01L08K14I	2247	18N01L08P05A	3537	18N01L08K10B	4827	18N01L08P14B
958	18N01L08G19T	2248	18N01L08K25K	3538	18N01L08G25W	4828	18N01L08P04R
959	18N01L08C14Y	2249	18N01L08K15V	3539	18N01L08P10C	4829	18N01L08P04L
960	18N01L08C14T	2250	18N01L08K05K	3540	18N01L08P05X	4830	18N01L08P04B
961	18N01L08C04D	2251	18N01L08G25Q	3541	18N01L08P05M	4831	18N01L08G19R
962	18N01L03P19T	2252	18N01L08P05G	3542	18N01L08P05C	4832	18N01L08G14G

El presente documento es de carácter informativo y no tiene ningún efecto legal. Dado que es un requisito informativo.





963	18N01L03P09D	2253	18N01L08K25R	3543	18N01L08K25S	4833	18N01L08G09B
964	18N01L08P09Z	2254	18N01L08K20L	3544	18N01L08K25C	4834	18N01L08G04B
965	18N01L08P04P	2255	18N01L08K15L	3545	18N01L08K20S	4835	18N01L08C24L
966	18N01L08G24Z	2256	18N01L08K10W	3546	18N01L08K20C	4836	18N01L08C19R
967	18N01L08P15K	2257	18N01L08G25B	3547	18N01L08P15Y	4837	18N01L08C04G
968	18N01L08P10V	2258	18N01L08P15C	3548	18N01L08P05I	4838	18N01L03P24L
969	18N01L08P10K	2259	18N01L08K25H	3549	18N01L08K25Y	4839	18N01L03P19R
970	18N01L08P05V	2260	18N01L08K15X	3550	18N01L08K15T	4840	18N01L03P14B
971	18N01L08K25F	2261	18N01L08K10S	3551	18N01L08K05T	4841	18N01L08K24S
972	18N01L08K15Q	2262	18N01L08K10C	3552	18N01L08P15U	4842	18N01L08K19H
973	18N01L08K10A	2263	18N01L08G25M	3553	18N01L08Q01K	4843	18N01L08K14H
974	18N01L08G25A	2264	18N01L08G25H	3554	18N01L08K20Z	4844	18N01L08K14C
975	18N01L08P15L	2265	18N01L08G25C	3555	18N01L08K05E	4845	18N01L08K09X
976	18N01L08P15G	2266	18N01L08P10N	3556	18N01L08Q06L	4846	18N01L08K04C
977	18N01L08P10R	2267	18N01L08K20D	3557	18N01L08L21W	4847	18N01L08G24H
978	18N01L08P10L	2268	18N01L08K10N	3558	18N01L08L16W	4848	18N01L08G04S
979	18N01L08K20W	2269	18N01L08G25Y	3559	18N01L08L11R	4849	18N01L08G04C
980	18N01L08K05G	2270	18N01L08Q11Q	3560	18N01L08Q06H	4850	18N01L08C24X
981	18N01L08P15M	2271	18N01L08P10Z	3561	18N01L08Q01M	4851	18N01L08C09C
982	18N01L08P15I	2272	18N01L08P05U	3562	18N01L08Q01C	4852	18N01L03P24H
983	18N01L08P10I	2273	18N01L08K25U	3563	18N01L08L21H	4853	18N01L03P19H
984	18N01L08K15Y	2274	18N01L08K25J	3564	18N01L08L16M	4854	18N01L03P19C
985	18N01L08K05N	2275	18N01L08K15J	3565	18N01L08L11X	4855	18N01L03P09X
986	18N01L08G25N	2276	18N01L08K10U	3566	18N01L08L11S	4856	18N01L03P04S
987	18N01L08P15E	2277	18N01L08Q11B	3567	18N01L08L11M	4857	18N01L08P14Y
988	18N01L08Q06Q	2278	18N01L08L21G	3568	18N01L08L01S	4858	18N01L08K24N
989	18N01L08P05P	2279	18N01L08L06G	3569	18N01L08L01M	4859	18N01L08G09Y
990	18N01L08P05E	2280	18N01L08L01B	3570	18N01L08Q11I	4860	18N01L08G04I
991	18N01L08L16V	2281	18N01L08Q06C	3571	18N01L08Q11D	4861	18N01L08C24I
992	18N01L08L16Q	2282	18N01L08L21X	3572	18N01L08L11N	4862	18N01L08C19D
993	18N01L08L11Q	2283	18N01L08L11C	3573	18N01L08L06N	4863	18N01L08C09I
994	18N01L08K10Z	2284	18N01L08Q01T	3574	18N01L08L01T	4864	18N01L03P19D
995	18N01L08L06K	2285	18N01L08L16Y	3575	18N01L08Q11Z	4865	18N01L03P14T
996	18N01L08L01Q	2286	18N01L08L16D	3576	18N01L08Q01J	4866	18N01L03P09Y
997	18N01L08L01K	2287	18N01L08L11Y	3577	18N01L08Q01E	4867	18N01L03P09I
998	18N01L08L01A	2288	18N01L08L06Y	3578	18N01L08L21P	4868	18N01L08P09E
999	18N01L08H21Q	2289	18N01L08Q11J	3579	18N01L08L21E	4869	18N01L08P04E
1000	18N01L08G25E	2290	18N01L08Q06Z	3580	18N01L08L11Z	4870	18N01L08K14E

El presente documento es de carácter informativo y no tiene ningún efecto legal. Dado que es un requisito informativo.





GOBERNACIÓN DE ANTIOQUIA



1001	18N01L08H21A	2291	18N01L08L11J	3581	18N01L08L06U	4871	18N01L08K09U
1002	18N01L08Q11W	2292	18N01L08L06E	3582	18N01L08Q12F	4872	18N01L08G24J
1003	18N01L08Q06W	2293	18N01L08L01U	3583	18N01L08Q02F	4873	18N01L08G24E
1004	18N01L08L16B	2294	18N01L08Q12V	3584	18N01L08L17F	4874	18N01L08P15A
1005	18N01L08L06R	2295	18N01L08Q07A	3585	18N01L08Q12R	4875	18N01L08P05F
1006	18N01L08H21L	2296	18N01L08Q02V	3586	18N01L08Q12B	4876	18N01L08K15A
1007	18N01L08L21M	2297	18N01L08L12V	3587	18N01L08Q07L	4877	18N01L08P05R
1008	18N01L08L21C	2298	18N01L08Q12W	3588	18N01L08Q07G	4878	18N01L08K20R
1009	18N01L08L16X	2299	18N01L08Q12G	3589	18N01L08L17L	4879	18N01L08K15W
1010	18N01L08L16C	2300	18N01L08L22G	3590	18N01L08Q12X	4880	18N01L08K10L
1011	18N01L08L11H	2301	18N01L08L17G	3591	18N01L08Q12S	4881	18N01L08K05R
1012	18N01L08L06C	2302	18N01L08L12B	3592	18N01L08Q07C	4882	18N01L08G25R
1013	18N01L08H21S	2303	18N01L08Q12M	3593	18N01L08Q02H	4883	18N01L08G25G
1014	18N01L08H21M	2304	18N01L08Q02M	3594	18N01L08L22X	4884	18N01L08P15X
1015	18N01L08H21C	2305	18N01L08L07X	3595	18N01L08L22C	4885	18N01L08P10H
1016	18N01L08Q06Y	2306	18N01L08Q07N	3596	18N01L08L17X	4886	18N01L08K05S
1017	18N01L08Q06D	2307	18N01L08Q02Y	3597	18N01L08L17M	4887	18N01L08K05M
1018	18N01L08Q01Y	2308	18N01L08L17Y	3598	18N01L08Q12T	4888	18N01L08G25X
1019	18N01L08L21D	2309	18N01L08L12T	3599	18N01L08Q02N	4889	18N01L08G25S
1020	18N01L08L16I	2310	18N01L08Q12U	3600	18N01L08Q02D	4890	18N01L08K20T
1021	18N01L08L06D	2311	18N01L08Q07U	3601	18N01L08L17I	4891	18N01L08K10D
1022	18N01L08L01Y	2312	18N01L08L07Z	3602	18N01L08L12Y	4892	18N01L08G25T
1023	18N01L08Q06P	2313	18N01L08Q13V	3603	18N01L08L12D	4893	18N01L08P10P
1024	18N01L08L21J	2314	18N01L08Q13L	3604	18N01L08L07Y	4894	18N01L08P10E
1025	18N01L08L16U	2315	18N01L08Q13G	3605	18N01L08L02Y	4895	18N01L08Q06A
1026	18N01L08Q07K	2316	18N01L08Q13B	3606	18N01L08L02N	4896	18N01L08Q01V
1027	18N01L08Q07F	2317	18N01L08Q08B	3607	18N01L08L02D	4897	18N01L08Q01F
1028	18N01L08L22Q	2318	18N01L08Q03R	3608	18N01L08Q12P	4898	18N01L08K20P
1029	18N01L08L02Q	2319	18N01L08Q03K	3609	18N01L08L22P	4899	18N01L08L16K
1030	18N01L08Q07R	2320	18N01L08Q03L	3610	18N01L08L07E	4900	18N01L08K20E
1031	18N01L08L22L	2321	18N01L08Q03A	3611	18N01L08H22Z	4901	18N01L08L06V
1032	18N01L08L17R	2322	18N01L08L18L	3612	18N01L08Q13Q	4902	18N01L08Q01W
1033	18N01L08L12G	2323	18N01L08L13L	3613	18N01L08L23V	4903	18N01L08Q01B
1034	18N01L08L02G	2324	18N01L08L08L	3614	18N01L08L18A	4904	18N01L08L16R
1035	18N01L08L02H	2325	18N01L08L08F	3615	18N01L08L18B	4905	18N01L08L11G
1036	18N01L08Q12N	2326	18N01L08L03V	3616	18N01L08L08R	4906	18N01L08L01L
1037	18N01L08Q07D	2327	18N01L08H23Q	3617	18N01L08L08G	4907	18N01L08Q11C
1038	18N01L08L22D	2328	18N01L08H23R	3618	18N01L08L03Q	4908	18N01L08L06M

El presente documento es de carácter informativo y no tiene ningún efecto legal. Dado que es un requisito informativo.





GOBERNACIÓN DE ANTIOQUIA



UNIDOS

1039	18N01L08L07N	2329	18N01L08Q13S	3619	18N01L08H23K	4909	18N01L08Q11N
1040	18N01L08L02I	2330	18N01L08Q08H	3620	18N01L08Q08M	4910	18N01L08Q01I
1041	18N01L08H22Y	2331	18N01L08Q03S	3621	18N01L08Q03C	4911	18N01L08L01N
1042	18N01L08Q12J	2332	18N01L08Q03M	3622	18N01L08L23M	4912	18N01L08H21I
1043	18N01L08Q07Z	2333	18N01L08L08S	3623	18N01L08L18H	4913	18N01L08Q01Z
1044	18N01L08Q02J	2334	18N01L08L08C	3624	18N01L08L13S	4914	18N01L08L16Z
1045	18N01L08L07U	2335	18N01L08H23C	3625	18N01L08L08M	4915	18N01L08L11P
1046	18N01L08L02J	2336	18N01L08L18I	3626	18N01L08L03X	4916	18N01L08L06Z
1047	18N01L08H22P	2337	18N01L08L08D	3627	18N01L08L03M	4917	18N01L08L22K
1048	18N01L08Q08K	2338	18N01L08L23P	3628	18N01L08H23H	4918	18N01L08L17A
1049	18N01L08Q03Q	2339	18N01L08Q14A	3629	18N01L08Q13D	4919	18N01L08L12Q
1050	18N01L08L18W	2340	18N01L08Q04F	3630	18N01L08Q08I	4920	18N01L08L07V
1051	18N01L08L18F	2341	18N01L08L24Q	3631	18N01L08L23Y	4921	18N01L08H22F
1052	18N01L08L13V	2342	18N01L08H24Q	3632	18N01L08L23I	4922	18N01L08H22A
1053	18N01L08L13Q	2343	18N01L08L14G	3633	18N01L08L18N	4923	18N01L08Q12L
1054	18N01L08L13F	2344	18N01L08H24R	3634	18N01L08L13D	4924	18N01L08Q02L
1055	18N01L08L13A	2345	18N01L08Q14S	3635	18N01L08H23N	4925	18N01L08Q02G
1056	18N01L08L08V	2346	18N01L08L24S	3636	18N01L08Q13E	4926	18N01L08L22B
1057	18N01L08L08Q	2347	18N01L08L24M	3637	18N01L08Q08Z	4927	18N01L08Q12H
1058	18N01L08L03W	2348	18N01L08L19H	3638	18N01L08Q08E	4928	18N01L08Q07H
1059	18N01L08L03G	2349	18N01L08L09M	3639	18N01L08L18Z	4929	18N01L08L12M
1060	18N01L08L03B	2350	18N01L08L04H	3640	18N01L08L13Z	4930	18N01L08L02M
1061	18N01L08H23V	2351	18N01L08H24C	3641	18N01L08L13J	4931	18N01L08L02C
1062	18N01L08Q08X	2352	18N01L08Q14I	3642	18N01L08L03P	4932	18N01L08Q02T
1063	18N01L08Q08S	2353	18N01L08Q09N	3643	18N01L08H23P	4933	18N01L08L22N
1064	18N01L08L23X	2354	18N01L08L09Y	3644	18N01L08Q14V	4934	18N01L08L17T
1065	18N01L08L18M	2355	18N01L08Q14Z	3645	18N01L08Q14K	4935	18N01L08L17N
1066	18N01L08L13C	2356	18N01L08Q14P	3646	18N01L08Q09F	4936	18N01L08L02T
1067	18N01L08H23X	2357	18N01L08Q09Z	3647	18N01L08Q04V	4937	18N01L08Q02Z
1068	18N01L08Q03Y	2358	18N01L08L24J	3648	18N01L08Q04Q	4938	18N01L08Q02P
1069	18N01L08L18Y	2359	18N01L08L19J	3649	18N01L08Q04K	4939	18N01L08L22U
1070	18N01L08L13Y	2360	18N01L08L19E	3650	18N01L08L14F	4940	18N01L08L17P
1071	18N01L08L13T	2361	18N01L08L14E	3651	18N01L08L09V	4941	18N01L08L12U
1072	18N01L08L08T	2362	18N01L08L09Z	3652	18N01L08L04V	4942	18N01L08L12P
1073	18N01L08H23Y	2363	18N01L08Q10F	3653	18N01L08L04K	4943	18N01L08L12J
1074	18N01L08Q13P	2364	18N01L08Q05K	3654	18N01L08L24W	4944	18N01L08H22U
1075	18N01L08Q13J	2365	18N01L08L15V	3655	18N01L08L24L	4945	18N01L08Q13F
1076	18N01L08L23U	2366	18N01L08L15F	3656	18N01L08L19B	4946	18N01L08Q08A

El presente documento es de carácter informativo y no tiene ningún efecto legal. Dado que es un requisito informativo.





GOBERNACIÓN DE ANTIOQUIA



UNIDOS

1077	18N01L08L23E	2367	18N01L08L15A	3657	18N01L08L09R	4947	18N01L08Q03G
1078	18N01L08L08J	2368	18N01L08L10V	3658	18N01L08L09B	4948	18N01L08L23A
1079	18N01L08L08E	2369	18N01L08Q15R	3659	18N01L08L04G	4949	18N01L08L23B
1080	18N01L08L03J	2370	18N01L08Q10R	3660	18N01L08H24B	4950	18N01L08L13R
1081	18N01L08H23Z	2371	18N01L08Q05B	3661	18N01L08Q04C	4951	18N01L08L13G
1082	18N01L08Q09A	2372	18N01L08L20S	3662	18N01L08L24X	4952	18N01L08L08W
1083	18N01L08Q04A	2373	18N01L08L15W	3663	18N01L08L24H	4953	18N01L08L03K
1084	18N01L08L19V	2374	18N01L08L10X	3664	18N01L08L14X	4954	18N01L08L03L
1085	18N01L08L19K	2375	18N01L08Q10T	3665	18N01L08L09X	4955	18N01L08H23G
1086	18N01L08L19F	2376	18N01L08Q10D	3666	18N01L08H24H	4956	18N01L08Q13X
1087	18N01L08L04F	2377	18N01L08Q05N	3667	18N01L08Q14Y	4957	18N01L08Q08C
1088	18N01L08Q14R	2378	18N01L08Q05I	3668	18N01L08L24N	4958	18N01L08Q03H
1089	18N01L08Q14B	2379	18N01L08L25D	3669	18N01L08L19Y	4959	18N01L08L23C
1090	18N01L08Q09B	2380	18N01L08L20N	3670	18N01L08L19D	4960	18N01L08L13M
1091	18N01L08Q04B	2381	18N01L08L20I	3671	18N01L08L14T	4961	18N01L08L03S
1092	18N01L08L14W	2382	18N01L08L10I	3672	18N01L08L09N	4962	18N01L08L03C
1093	18N01L08L04R	2383	18N01L08L10D	3673	18N01L08H24Y	4963	18N01L08L23T
1094	18N01L08Q04M	2384	18N01L08L05Y	3674	18N01L08Q14E	4964	18N01L08L08Y
1095	18N01L08L19S	2385	18N01L08Q05E	3675	18N01L08Q04E	4965	18N01L08L03T
1096	18N01L08L09S	2386	18N01L08L25U	3676	18N01L08L14U	4966	18N01L08H23T
1097	18N01L08H24M	2387	18N01L08L15Z	3677	18N01L08L14J	4967	18N01L08Q03E
1098	18N01L08Q14D	2388	18N01L08L15P	3678	18N01L08L09P	4968	18N01L08L18P
1099	18N01L08Q09T	2389	18N01L08L05E	3679	18N01L08H24J	4969	18N01L08L08P
1100	18N01L08L24Y	2390	18N01L09M06Q	3680	18N01L08Q10K	4970	18N01L08H23J
1101	18N01L08L19I	2391	18N01L09M06F	3681	18N01L08L20Q	4971	18N01L08Q09V
1102	18N01L08L09D	2392	18N01L09M01K	3682	18N01L08L05V	4972	18N01L08L24K
1103	18N01L08H24N	2393	18N01L09M01F	3683	18N01L08H25K	4973	18N01L08L24A
1104	18N01L08H24I	2394	18N01L09I16V	3684	18N01L08Q15H	4974	18N01L08L19A
1105	18N01L08Q14J	2395	18N01L09M11L	3685	18N01L08Q15C	4975	18N01L08L14K
1106	18N01L08Q09E	2396	18N01L09I21L	3686	18N01L08Q10G	4976	18N01L08L09A
1107	18N01L08H24U	2397	18N01L09I16R	3687	18N01L08L25B	4977	18N01L08Q14L
1108	18N01L08Q10Q	2398	18N01L09I11G	3688	18N01L08L20R	4978	18N01L08L24R
1109	18N01L08Q05V	2399	18N01L09I06L	3689	18N01L08L10R	4979	18N01L08L24G
1110	18N01L08Q05Q	2400	18N01L09I01L	3690	18N01L08L10S	4980	18N01L08L19L
1111	18N01L08Q05F	2401	18N01L09M11S	3691	18N01L08L05W	4981	18N01L08L19G
1112	18N01L08L25K	2402	18N01L09M11C	3692	18N01L08L05R	4982	18N01L08L14R
1113	18N01L08L20V	2403	18N01L09M01M	3693	18N01L08H25H	4983	18N01L08L14L
1114	18N01L08L15Q	2404	18N01L09I16H	3694	18N01L08L25T	4984	18N01L08L09L

El presente documento es de carácter informativo y no tiene ningún efecto legal. Dado que es un requisito informativo.







GOBERNACIÓN DE ANTIOQUIA



1115	18N01L08L10F	2405	18N01L09I11H	3695	18N01L08L20T	4985	18N01L08L04B
1116	18N01L08L10A	2406	18N01L09I06S	3696	18N01L08L15N	4986	18N01L08H24W
1117	18N01L08L05A	2407	18N01L09I01S	3697	18N01L08L10N	4987	18N01L08Q14X
1118	18N01L08H25V	2408	18N01L09I01H	3698	18N01L08Q15P	4988	18N01L08Q14H
1119	18N01L08H25F	2409	18N01L09M11N	3699	18N01L08Q10P	4989	18N01L08Q09M
1120	18N01L08Q15M	2410	18N01L09M11I	3700	18N01L08L25P	4990	18N01L08L14M
1121	18N01L08Q15G	2411	18N01L09M06N	3701	18N01L08L20U	4991	18N01L08L09C
1122	18N01L08Q10X	2412	18N01L09M06I	3702	18N01L08L20P	4992	18N01L08L04C
1123	18N01L08Q10L	2413	18N01L09M06D	3703	18N01L08L15U	4993	18N01L08L24I
1124	18N01L08Q05C	2414	18N01L09M01I	3704	18N01L08L15J	4994	18N01L08L19N
1125	18N01L08L25X	2415	18N01L09I06N	3705	18N01L08L10E	4995	18N01L08L14N
1126	18N01L08L20G	2416	18N01L09I01T	3706	18N01L08L05Z	4996	18N01L08L04Y
1127	18N01L08L15X	2417	18N01L09I01I	3707	18N01L08H25J	4997	18N01L08L04N
1128	18N01L08L10M	2418	18N01L09E21T	3708	18N01L09M11F	4998	18N01L08L04D
1129	18N01L08L10C	2419	18N01L09E21I	3709	18N01L09M11A	4999	18N01L08H24T
1130	18N01L08Q15N	2420	18N01L09E21D	3710	18N01L09I16F	5000	18N01L08H24D
1131	18N01L08L25I	2421	18N01L09I21P	3711	18N01L09I11F	5001	18N01L08Q04U
1132	18N01L08L25E	2422	18N01L09I21E	3712	18N01L09I01Q	5002	18N01L08Q04P
1133	18N01L08L05J	2423	18N01L09I11U	3713	18N01L09E21F	5003	18N01L08L09J
1134	18N01L08H25Z	2424	18N01L09I11E	3714	18N01L09M11R	5004	18N01L08L04Z
1135	18N01L08H25P	2425	18N01L09M02F	3715	18N01L09M01R	5005	18N01L08H24Z
1136	18N01L09M06V	2426	18N01L09I22F	3716	18N01L09M01G	5006	18N01L08H24E
1137	18N01L09M06A	2427	18N01L09I17Q	3717	18N01L09I16G	5007	18N01L08Q15K
1138	18N01L09M01A	2428	18N01L09I12A	3718	18N01L09I06G	5008	18N01L08Q15A
1139	18N01L09I16Q	2429	18N01L09I02F	3719	18N01L09I01R	5009	18N01L08Q05A
1140	18N01L09I16K	2430	18N01L09I02G	3720	18N01L09M01H	5010	18N01L08L25V
1141	18N01L09I11V	2431	18N01L09E22W	3721	18N01L09I16X	5011	18N01L08L20A
1142	18N01L09I11Q	2432	18N01L09I02T	3722	18N01L09I11X	5012	18N01L08L15K
1143	18N01L09I06Q	2433	18N01L09E22T	3723	18N01L09I11M	5013	18N01L08Q15L
1144	18N01L09I01A	2434	18N01L09I02P	3724	18N01L09I06X	5014	18N01L08Q15B
1145	18N01L09M11W	2435	18N01L09I08Q	3725	18N01L09E21X	5015	18N01L08Q10H
1146	18N01L09M11B	2436	18N01L09I08F	3726	18N01L09E21M	5016	18N01L08Q05R
1147	18N01L09M01L	2437	18N01L09I03K	3727	18N01L09I16N	5017	18N01L08L25W
1148	18N01L09I16B	2438	18N01L09I13G	3728	18N01L09I06I	5018	18N01L08L25S
1149	18N01L09I11W	2439	18N01L09I08W	3729	18N01L09M06U	5019	18N01L08L25L
1150	18N01L09E21L	2440	18N01L09I08R	3730	18N01L09I21Z	5020	18N01L08L25M
1151	18N01L09M01C	2441	18N01L09I13C	3731	18N01L09I11Z	5021	18N01L08L25G
1152	18N01L09I11S	2442	18N01L09I08C	3732	18N01L09I11P	5022	18N01L08L20B

El presente documento es de carácter informativo y no tiene ningún efecto legal. Dado que es un requisito informativo.





1153	18N01L09I11C	2443	18N01L09E23U	3733	18N01L09I06U	5023	18N01L08L05H
1154	18N01L09I06M	2444	18N01L09I09Q	3734	18N01L09I01E	5024	18N01L08H25L
1155	18N01L09I01X	2445	18N01L09I09F	3735	18N01L09M12Q	5025	18N01L08H25C
1156	18N01L09E21H	2446	18N01L09I14G	3736	18N01L09M07K	5026	18N01L08Q05Y
1157	18N01L09E21C	2447	18N01L09I14B	3737	18N01L09I22V	5027	18N01L08Q05T
1158	18N01L09M11Y	2448	18N01L09I04G	3738	18N01L09I17V	5028	18N01L08L20Y
1159	18N01L09M11T	2449	18N01L09I04B	3739	18N01L09I17F	5029	18N01L08L15Y
1160	18N01L09M06T	2450	18N01L09E24G	3740	18N01L09I07F	5030	18N01L08L05T
1161	18N01L09M01Y	2451	18N01L09I04C	3741	18N01L09E22F	5031	18N01L08H25I
1162	18N01L09I11Y	2452	18N01L09E24X	3742	18N01L09E22L	5032	18N01L08Q10E
1163	18N01L09I06T	2453	18N01L09I14J	3743	18N01L09E22G	5033	18N01L08L20E
1164	18N01L09M11Z	2454	18N01L09I10V	3744	18N01L09I12C	5034	18N01L08L10P
1165	18N01L09M06P	2455	18N01L09I10F	3745	18N01L09I07X	5035	18N01L09M01Q
1166	18N01L09M01P	2456	18N01L09I05K	3746	18N01L09I07S	5036	18N01L09I21K
1167	18N01L09I21J	2457	18N01L09E25F	3747	18N01L09I07N	5037	18N01L09I21A
1168	18N01L09I16E	2458	18N01L09I15G	3748	18N01L09E22S	5038	18N01L09I11A
1169	18N01L09I11J	2459	18N01L09I15B	3749	18N01L09I07U	5039	18N01L09I06A
1170	18N01L09I06P	2460	18N01L09E25B	3750	18N01L09I07J	5040	18N01L09E21Q
1171	18N01L09I01J	2461	18N01L09I05M	3751	18N01L09I08K	5041	18N01L09I01G
1172	18N01L09E21Z	2462	18N01L09I05H	3752	18N01L09I03A	5042	18N01L09M11X
1173	18N01L09E21P	2463	18N01L09I05D	3753	18N01L09E23K	5043	18N01L09M06C
1174	18N01L09E21J	2464	18N01L09I05Z	3754	18N01L09E23B	5044	18N01L09I21X
1175	18N01L09M02V	2465	18N01L09I05U	3755	18N01L09I03C	5045	18N01L09I21M
1176	18N01L09I22A	2466	18N01L09E25E	3756	18N01L09E23S	5046	18N01L09I21H
1177	18N01L09I12Q	2467	18N01L09I11A	3757	18N01L09I13N	5047	18N01L09I16C
1178	18N01L09I12K	2468	18N01L09I06K	3758	18N01L09I03D	5048	18N01L09I06H
1179	18N01L09E22A	2469	18N01L09F21F	3759	18N01L09E23I	5049	18N01L09I01M
1180	18N01L09I07B	2470	18N01L09I06B	3760	18N01L09I08P	5050	18N01L09M06Y
1181	18N01L09E22R	2471	18N01L09I06X	3761	18N01L09I03J	5051	18N01L09M01N
1182	18N01L09I12N	2472	18N01L09F21S	3762	18N01L09E23Z	5052	18N01L09I16I
1183	18N01L09I02X	2473	18N01L09J01Z	3763	18N01L09I09V	5053	18N01L09I11T
1184	18N01L09I02Y	2474	18N01L09J02V	3764	18N01L09E24A	5054	18N01L09I06Y
1185	18N01L09I02N	2475	18N01L09F21Z	3765	18N01L09I14L	5055	18N01L09I06D
1186	18N01L09E22I	2476	18N01L09F22A	3766	18N01L09I04R	5056	18N01L09I01N
1187	18N01L09I13K	2477	18N01L09J12L	3767	18N01L09E24B	5057	18N01L09E21Y
1188	18N01L09I13F	2478	18N01L09J07G	3768	18N01L09I09M	5058	18N01L09E21N
1189	18N01L09I08A	2479	18N01L09J02R	3769	18N01L09I09U	5059	18N01L09M11J
1190	18N01L09I03Q	2480	18N01L09F22B	3770	18N01L09I09I	5060	18N01L09M01Z

El presente documento es de carácter informativo y no tiene ningún efecto legal. Dado que es un requisito informativo.





GOBERNACIÓN DE ANTIOQUIA



1191	18N01L09E23Q	2481	18N01L09J07M	3771	18N01L09I04T	5061	18N01L09I16Z
1192	18N01L09I13B	2482	18N01L09F22S	3772	18N01L09I04J	5062	18N01L09I01U
1193	18N01L09I03R	2483	18N01L09J12E	3773	18N01L09I04D	5063	18N01L09M12F
1194	18N01L09E23G	2484	18N01L09J07E	3774	18N01L09E24Y	5064	18N01L09M02Q
1195	18N01L09I08H	2485	18N01L09J02Z	3775	18N01L09I15F	5065	18N01L09I07K
1196	18N01L09I08Y	2486	18N01L09J03F	3776	18N01L09I10W	5066	18N01L09E22V
1197	18N01L09I08T	2487	18N01L09J08X	3777	18N01L09I10B	5067	18N01L09I12G
1198	18N01L09I03E	2488	18N01L09F23T	3778	18N01L09I10X	5068	18N01L09I07L
1199	18N01L09I14A	2489	18N01L09F23N	3779	18N01L09I10H	5069	18N01L09I07G
1200	18N01L09I04V	2490	18N01L09J08Z	3780	18N01L09E25M	5070	18N01L09I02R
1201	18N01L09I04Q	2491	18N01L09J14G	3781	18N01L09I10Y	5071	18N01L09I07I
1202	18N01L09I09B	2492	18N01L09J04K	3782	18N01L09I15P	5072	18N01L09I02S
1203	18N01L09E24W	2493	18N01L09F24K	3783	18N01L09I10J	5073	18N01L09I02D
1204	18N01L09I04X	2494	18N01L09J09S	3784	18N01L09I05P	5074	18N01L09E22X
1205	18N01L09I04S	2495	18N01L09F24X	3785	18N01L09I05J	5075	18N01L09I07Z
1206	18N01L09E24T	2496	18N01L09F24C	3786	18N01L09E25Z	5076	18N01L09I07P
1207	18N01L09E24U	2497	18N01L09F24N	3787	18N01L09J06Q	5077	18N01L09I07E
1208	18N01L09E24I	2498	18N01L09J14J	3788	18N01L09J01Q	5078	18N01L09I02U
1209	18N01L09I10A	2499	18N01L09J04J	3789	18N01L09J11L	5079	18N01L09I02J
1210	18N01L09E25R	2500	18N01L09F24J	3790	18N01L09J06H	5080	18N01L09E22Z
1211	18N01L09I05S	2501	18N01L09F24E	3791	18N01L09J06T	5081	18N01L09E22P
1212	18N01L09E25H	2502	18N01L09J10V	3792	18N01L09F21I	5082	18N01L09E23V
1213	18N01L09E25C	2503	18N01L09J15L	3793	18N01L09J07V	5083	18N01L09E23F
1214	18N01L09I10T	2504	18N01L09J15G	3794	18N01L09J07F	5084	18N01L09E23A
1215	18N01L09I10N	2505	18N01L09J05L	3795	18N01L09J12G	5085	18N01L09E23W
1216	18N01L09I05Y	2506	18N01L09J05G	3796	18N01L09J02W	5086	18N01L09E23L
1217	18N01L09E25N	2507	18N01L08N15M	3797	18N01L09J07X	5087	18N01L09I03X
1218	18N01L09E25I	2508	18N01L08N10X	3798	18N01L09J07C	5088	18N01L09E23X
1219	18N01L09E25D	2509	18N01L08N10C	3799	18N01L09J02H	5089	18N01L09E23C
1220	18N01L09I05E	2510	18N01L08J15S	3800	18N01L09F22C	5090	18N01L09I03N
1221	18N01L09E25P	2511	18N01L08J15C	3801	18N01L09J07T	5091	18N01L09I08E
1222	18N01L09J01A	2512	18N01L08J10S	3802	18N01L09J07N	5092	18N01L09E24K
1223	18N01L09J06R	2513	18N01L08J05C	3803	18N01L09J07D	5093	18N01L09I09R
1224	18N01L09J01W	2514	18N01L08F15X	3804	18N01L09F22U	5094	18N01L09E24L
1225	18N01L09J01S	2515	18N01L08F05S	3805	18N01L09J08A	5095	18N01L09I14I
1226	18N01L09F21M	2516	18N01L08F05C	3806	18N01L09J03K	5096	18N01L09I09D
1227	18N01L09J11N	2517	18N01L08B20X	3807	18N01L09F23R	5097	18N01L09I04I
1228	18N01L09J11I	2518	18N01L08B15X	3808	18N01L09J13C	5098	18N01L09I15A

El presente documento es de carácter informativo y no tiene ningún efecto legal. Dado que es un requisito informativo.





GOBERNACIÓN DE ANTIOQUIA



UNIDOS

1229	18N01L09F21Y	2519	18N01L08B10C	3809	18N01L09J08M	5099	18N01L09I15L
1230	18N01L09J12A	2520	18N01L08B05S	3810	18N01L09J08C	5100	18N01L09I15M
1231	18N01L09J07W	2521	18N01L03N25M	3811	18N01L09J13N	5101	18N01L09I10S
1232	18N01L09J02G	2522	18N01L03N20S	3812	18N01L09J13D	5102	18N01L09E25X
1233	18N01L09F22W	2523	18N01L03N20M	3813	18N01L09J03Y	5103	18N01L09E25S
1234	18N01L09F22G	2524	18N01L03N15M	3814	18N01L09J03T	5104	18N01L09I05I
1235	18N01L09J07H	2525	18N01L03J20M	3815	18N01L09J13E	5105	18N01L09E25Y
1236	18N01L09J02C	2526	18N01L03J10X	3816	18N01L09J14L	5106	18N01L09I15J
1237	18N01L09J02Y	2527	18N01L08N10T	3817	18N01L09J09V	5107	18N01L09J06F
1238	18N01L09J02E	2528	18N01L08N05Y	3818	18N01L09F24R	5108	18N01L09J01K
1239	18N01L09J13K	2529	18N01L08J20T	3819	18N01L09F24G	5109	18N01L09F21A
1240	18N01L09F23Q	2530	18N01L08J10Y	3820	18N01L09J04X	5110	18N01L09J01G
1241	18N01L09F23F	2531	18N01L08F25Y	3821	18N01L09J04M	5111	18N01L09F21R
1242	18N01L09J08W	2532	18N01L08F25D	3822	18N01L09J14D	5112	18N01L09J11C
1243	18N01L09J03R	2533	18N01L08F15N	3823	18N01L09J09I	5113	18N01L09J01D
1244	18N01L09F23L	2534	18N01L08F10D	3824	18N01L09J04N	5114	18N01L09F21T
1245	18N01L09J13H	2535	18N01L08F05T	3825	18N01L09J14E	5115	18N01L09J12F
1246	18N01L09J03N	2536	18N01L08B20D	3826	18N01L09J04U	5116	18N01L09J11E
1247	18N01L09F23D	2537	18N01L08B05Y	3827	18N01L09J04P	5117	18N01L09J06J
1248	18N01L09J13J	2538	18N01L03N20Y	3828	18N01L09J10A	5118	18N01L09J06E
1249	18N01L09J08E	2539	18N01L03N15Y	3829	18N01L09J05Q	5119	18N01L09J07A
1250	18N01L09J03Z	2540	18N01L03N05I	3830	18N01L09J05A	5120	18N01L09J02Q
1251	18N01L09J03P	2541	18N01L03J25N	3831	18N01L09F25K	5121	18N01L09F22Q
1252	18N01L09F23E	2542	18N01L03J20T	3832	18N01L09F25A	5122	18N01L09J02S
1253	18N01L09J14B	2543	18N01L03J20I	3833	18N01L09J05R	5123	18N01L09J12I
1254	18N01L09J09L	2544	18N01L03J05Y	3834	18N01L09F25W	5124	18N01L09J12D
1255	18N01L09J09M	2545	18N01L03F25D	3835	18N01L09F25G	5125	18N01L09J02I
1256	18N01L09F24Z	2546	18N01L08N15P	3836	18N01L09F25C	5126	18N01L09F22Y
1257	18N01L09J10Q	2547	18N01L08N10U	3837	18N01L08J25S	5127	18N01L09F22T
1258	18N01L09F25L	2548	18N01L08N05P	3838	18N01L08J15M	5128	18N01L09F22N
1259	18N01L08N05X	2549	18N01L08N05E	3839	18N01L08F25H	5129	18N01L09F22D
1260	18N01L08N05S	2550	18N01L08J25Z	3840	18N01L08F15S	5130	18N01L09J12P
1261	18N01L08N05H	2551	18N01L08J25U	3841	18N01L08F05M	5131	18N01L09J12J
1262	18N01L08J25C	2552	18N01L08J10P	3842	18N01L08B15C	5132	18N01L09J07J
1263	18N01L08J20X	2553	18N01L08J10J	3843	18N01L08B10H	5133	18N01L09F22P
1264	18N01L08J20M	2554	18N01L08F20U	3844	18N01L03N10H	5134	18N01L09F22J
1265	18N01L08F20S	2555	18N01L08F20J	3845	18N01L03N05H	5135	18N01L09J08V
1266	18N01L08F15H	2556	18N01L08F10U	3846	18N01L03J25X	5136	18N01L09J08Q

El presente documento es de carácter informativo y no tiene ningún efecto legal. Dado que es un requisito informativo.





1267	18N01L08F10X	2557	18N01L08F05J	3847	18N01L03J25H	5137	18N01L09J13G
1268	18N01L08F10M	2558	18N01L08B25U	3848	18N01L03J10S	5138	18N01L09J08G
1269	18N01L08B25S	2559	18N01L08B25E	3849	18N01L03F20X	5139	18N01L09J08B
1270	18N01L08B05H	2560	18N01L08B15Z	3850	18N01L08N15T	5140	18N01L09J03B
1271	18N01L03N20C	2561	18N01L08B15P	3851	18N01L08N15N	5141	18N01L09J03S
1272	18N01L03N15S	2562	18N01L08B10J	3852	18N01L08N15D	5142	18N01L09J03M
1273	18N01L03N15C	2563	18N01L03N20E	3853	18N01L08N10Y	5143	18N01L09J08N
1274	18N01L03N10M	2564	18N01L03J10U	3854	18N01L08N05N	5144	18N01L09J03J
1275	18N01L03J25S	2565	18N01L03J05P	3855	18N01L08J25N	5145	18N01L09F23J
1276	18N01L03J20C	2566	18N01L03J05J	3856	18N01L08J15N	5146	18N01L09J14A
1277	18N01L03J15M	2567	18N01L03J05E	3857	18N01L08J15I	5147	18N01L09J09Q
1278	18N01L03J15C	2568	18N01L03F20Z	3858	18N01L08J10I	5148	18N01L09J09H
1279	18N01L03J05M	2569	18N01L08K21V	3859	18N01L08J05N	5149	18N01L09F24H
1280	18N01L08N15I	2570	18N01L08K21A	3860	18N01L08J05I	5150	18N01L09J14I
1281	18N01L08N05T	2571	18N01L08K16V	3861	18N01L08F15T	5151	18N01L09J04T
1282	18N01L08J15D	2572	18N01L08K16K	3862	18N01L08F15I	5152	18N01L09J04D
1283	18N01L08J10T	2573	18N01L08K16A	3863	18N01L08F15D	5153	18N01L09F24T
1284	18N01L08J10D	2574	18N01L08K11A	3864	18N01L08F05N	5154	18N01L09J04E
1285	18N01L08F20I	2575	18N01L08K01K	3865	18N01L08B20N	5155	18N01L09J15K
1286	18N01L08F05D	2576	18N01L08G21V	3866	18N01L08B15N	5156	18N01L09J10K
1287	18N01L08B20I	2577	18N01L08G21A	3867	18N01L08B05I	5157	18N01L09J05V
1288	18N01L08B15Y	2578	18N01L08G16Q	3868	18N01L03N25Y	5158	18N01L09F25F
1289	18N01L08B10N	2579	18N01L08G11Q	3869	18N01L03N10Y		
1290	18N01L03N25N	2580	18N01L08G06V	3870	18N01L03N05D		

## 5. CAPACIDAD ECONÓMICA

La evaluación de la capacidad económica consiste en establecer si la persona natural o jurídica tenga la suficiencia financiera para cumplir con los requisitos mínimos exploratorios de un contrato de concesión, la cual es evaluada a partir del 9 de junio de 2015.

De conformidad con la evaluación económica de fecha 29 de Junio de 2021, el proponente cumple con la capacidad económica para adelantar el proyecto minero contenido en la propuesta de contrato de concesión, de conformidad con lo establecido en la Ley 1753 del 9 de junio de 2015 – Ley del Plan Nacional de Desarrollo 2015-2018.

## 6. CONCERTACIÓN CON LA AUTORIDAD MUNICIPAL

El día 3 de JULIO de 2018, entre la secretaria de Minas de La Gobernación de Antioquia y el Alcalde Municipal de **URAMITA** se realizó jornada en la que luego de socializarse el estado actual del municipio,

El presente documento es de carácter informativo y no tiene ningún efecto legal. Dado que es un requisito informativo.





su caracterización y sus capas geográficas, se definió un área susceptible de vocación minera y al finalizar se suscribió acta de concertación.

El día 4 de JULIO de 2017, entre la secretaria de Minas de La Gobernación de Antioquia y el Alcalde Municipal de **FRONTINO** se realizó jornada en la que luego de socializarse el estado actual del municipio, su caracterización y sus capas geográficas, se definió un área susceptible de vocación minera y al finalizar se suscribió acta de concertación.

La propuesta debe ser llevada a audiencia pública minera en todos los municipios en los cuales tenga superposición para ser llevado a firma y registro minero.

### CONCLUSIONES:

Una vez efectuado el estudio técnico, jurídico y financiero, se determinó que la propuesta de contrato de concesión **LH3-16311**, cumple con los requisitos exigidos por la normatividad vigente. Por lo anterior, es viable para presentar en la audiencia pública de participación ciudadana.

Las áreas aquí presentadas pueden ser modificadas antes de la perfección del contrato de concesión minera.

Si con la ejecución de las actividades de exploración se establece que las mismas afectan directa o indirectamente la integridad étnica, social, económica y cultural de las comunidades indígenas y/o afrodescendientes, conforme al concepto que emita la autoridad competente, las mismas quedarán sujetas a la realización de la consulta previa, conforme a lo dispuesto en el artículo 330 de la Constitución Política, el convenio 169 de 1991 de la OIT y la Ley 21 de 1991.



MATEO ARRUBLA POSADA  
Técnico de Titulación Minera

El presente documento es de carácter informativo y no tiene ningún efecto legal. Dado que es un requisito informativo.

