



GOBERNACIÓN DE ANTIOQUIA



SECRETARÍA DE MINAS - GOBERNACIÓN DE ANTIOQUIA
DIRECCIÓN DE TITULACION MINERA

INFORME TÉCNICO, ECONÓMICO Y JURÍDICO DE LA PROPUESTA DE
CONTRATO DE CONCESION No. SGI-12451

MINERAL	ARENAS, MINERALES DE ORO Y SUS CONCENTRADOS, MINERALES DE PLATA Y SUS CONCENTRADOS, MINERALES DE PLATINO (INCLUYE PLATINO, PALADIO, RUTENIO, RODIO, OSMIO) Y SUS CONCENTRADOS
FECHA DE RADICACIÓN	18 DE JULIO DE 2017
PROPONENTE	CASTELLANO SAS
ÁREA DEFINIDA SUSCEPTIBLE DE CONTRATAR	9941,3414 HECTÁREAS DISTRIBUIDAS EN UNA (01) ZONA.
UBICACIÓN	VALDIVIA E ITUANGO - ANTIOQUIA

MEDELLÍN, ABRIL 29 DE 2022





GLOSARIO MINERO

Abandono (industria minera): Fase del Ciclo Minero durante la cual tiene lugar la disminución gradual de la producción, la elaboración del plan de cierre de la mina, el retiro de los equipos mineros, la disposición de activos y excedentes, el cierre y la restauración de las excavaciones mineras, y las actividades para la prevención y la mitigación de los impactos ambientales por el cierre de la operación.

Actividad: Proceso o grupo de operaciones que constituyen una unidad cuyo resultado es un conjunto de bienes o servicios. Los bienes y servicios producidos pueden ser característicos de esa u otra actividad.

Área libre: Área disponible o no adjudicada, que podrá ser otorgada a un solicitante.

Autoridad ambiental: Es la autoridad que tiene a su cargo fiscalizar los recursos naturales renovables, aprobar estudios de impacto ambiental, adoptar términos y guías, aprobar la Licencia Ambiental, delimitar geográficamente las reservas forestales

Autoridad minera: Autoridad nacional que tiene a su cargo la administración de los recursos mineros, titulación, registro, asistencia técnica, fomento, fiscalización y vigilancia de las obligaciones emanadas de los títulos y solicitudes.

Canon superficiario: Contraprestación que cobra la entidad contratante sobre la totalidad del área de la concesión durante la exploración, el montaje y la construcción o sobre las extensiones de las mismas que el contratista retenga para explorar durante el período de explotación.

Catastro Minero Nacional: Conformación física en documentos cartográficos de todas las alinderaciones de las áreas que son objeto de Títulos Mineros o solicitudes para explorar o explotar minerales, así como las áreas de reserva para utilidad pública, parques naturales, zonas de protección ecológica, agrícola o ganadera, perímetros urbanos, entre otros.

Ciclo minero: Diferentes fases que ocurren durante el desarrollo de un proyecto minero.

Derecho a explorar minerales: Es el derecho que se les confiere a los beneficiarios de títulos mineros a realizar, dentro de una zona determinada, trabajos dirigidos a establecer la existencia de depósitos y yacimientos de minerales, la geometría del depósito, la viabilidad técnica de extraerlos, sus reservas en calidad y cantidad comercialmente explotable y el impacto que sobre el medio ambiente y el entorno social puedan causar estos trabajos.

Derecho a explotar: Es el derecho que tiene el beneficiario de un título minero para realizar un conjunto de operaciones que tiene por objeto la extracción o la captación de los minerales yacientes en el suelo o el subsuelo dentro de un área determinada.

Desarrollo sostenible: Desarrollo que conduce al crecimiento económico, a la elevación de la calidad de vida, a la productividad de las personas y al bienestar social, sin agotar la base de los recursos





GOBERNACIÓN DE ANTIOQUIA



naturales renovables en que se sustenta, ni deteriorar el medio ambiente o el derecho de las generaciones futuras a utilizarlo para la satisfacción de sus propias necesidades

Diagnóstico Ambiental de Alternativas -DAA: Estudio elaborado con el fin de suministrar la información requerida para evaluar y comparar las diferentes opciones bajo las cuales sea posible desarrollar un proyecto con el fin de optimizar y racionalizar el uso de los recursos ambientales y evitar o minimizar los riesgos, efectos e impactos negativos

Evaluación de impacto ambiental: Estudio técnico de carácter multidisciplinario, encaminado a predecir, identificar, valorar y corregir los efectos o impactos ambientales que sobre el medio producen determinados proyectos. Procedimiento a través del cual, las autoridades ambientales autorizan proyectos específicos, así como las condiciones a las que se sujetarán para su ejecución.

Licencia ambiental: Autorización que otorga la autoridad competente a una persona natural o jurídica, para la ejecución de un proyecto, obra o actividad. Autorización que otorga la autoridad competente para la construcción, el montaje, la explotación objeto del contrato y el beneficio y para las labores adicionales de exploración durante la etapa de explotación.

Permiso ambiental: Autorización que concede la autoridad ambiental para el uso o el beneficio temporal de un recurso natural.

Plan de Manejo Ambiental –PMA: Instrumento de gestión eminentemente práctico, en el que de manera detallada se establecen las acciones que se requieren para prevenir, mitigar, controlar, compensar y corregir los posibles efectos o impactos ambientales negativos causados en desarrollo de un proyecto, una obra o una actividad; incluye también los planes de seguimiento, evaluación y monitoreo, y los de contingencia. Se diferencia de los estudios DAA y EIA en que éstos son estudios prospectivos que se elaboran para acciones proyectadas, mientras que el PMA tiene como base un escenario real, intervenido, sobre el cual están ocurriendo impactos perfectamente identificables, en la mayoría de los casos.

Polígono: Figura geométrica que representa un área de interés.

Procedimiento administrativo minero: Son los trámites, diligencias y resoluciones que integran el procedimiento gubernativo.

Programa Mínimo Exploratorio –Formato A: Documento que contempla las actividades que se deben ejecutar, la inversión necesaria y los manejos ambientales y laborales mínimos que tendrán que desarrollarse en el desarrollo de las actividades exploratorias.

Programa de Trabajos y Obras –PTO: Es el resultado de los estudios y trabajos de exploración, que presenta el concesionario, antes el vencimiento definitivo de este período, para la aprobación de la autoridad concedente que se anexa al contrato como parte de las obligaciones técnicas.





GOBERNACIÓN DE ANTIOQUIA



Regalía: Contraprestación obligatoria por la explotación de los recursos no renovables.

Título minero: Es el contrato de concesión minera debidamente perfeccionado e inscrito en el Registro Nacional Minero que otorga el derecho a explorar y explotar el suelo y el subsuelo minero de propiedad de la Nación.

Zonas de exclusión de la minería: zona en las que no podrán ejecutarse trabajos y obras de exploración y explotación mineras por estar declaradas y delimitadas como de protección y desarrollo de los recursos naturales renovables o del ambiente.





GOBERNACIÓN DE ANTIOQUIA



SECRETARÍA DE MINAS - GOBERNACIÓN DE ANTIOQUIA
DIRECCIÓN DE TITULACION MINERA
INFORME TÉCNICO, JURÍDICO Y ECONÓMICO DE LA PROPUESTA DE CONTRATO
No. SGI-12451

1. GENERALIDADES:

Mediante el Decreto 4134 de 3 de noviembre de 2011, se creó la Agencia Nacional de Minería ANM, como una agencia estatal de naturaleza especial, adscrita al Ministerio de Minas y Energía, cuyo objeto es la administración integral de los recursos minerales de propiedad del Estado, promover su aprovechamiento óptimo y sostenible.

Ahora bien, mediante convenio interadministrativo No. 002 de 2015, que tiene por objeto: “El Delegatario se obliga a realizar todas las actividades y gestiones técnicas, jurídicas, económicas y administrativas necesarias con recursos propios, para el cabal cumplimiento de la función delegada de conformidad con la constitución política de Colombia” y la Resolución No. 0271 del 18 de abril de 2013, prorrogada mediante las Resoluciones Nos. 0229 del 11 de abril de 2014, 210 del 15 de abril de 2015, 229 del 14 de abril de 2016 y 022 del 20 de enero de 2017, es la Secretaría de Minas de la Gobernación de Antioquia la Autoridad Minera competente en jurisdicción de éste Departamento

Con fundamento en lo anterior, La Secretaria de Minas del Departamento de Antioquia, en uso de sus atribuciones tiene la competencia para evaluar técnica, económica y jurídicamente las propuestas de contrato de concesión que presentan los particulares interesados en desarrollar un proyecto minero.

El proceso de contratación y titulación minera se encuentra a cargo de la Dirección de Titulación Minera de la Secretaria de Minas del Departamento de Antioquia, quien, a través del archivo de la dependencia recepciona los documentos soportes de las propuestas que previamente fueron radicadas a través de la página web de la Agencia Nacional de Minería (www.anm.gov.co).

Previo el otorgamiento del título minero se debe adelantar un procedimiento administrativo en el que se evalúa en primer lugar, que exista un área libre para hacer minería. ¿Qué significa esto? que no tenga superposición con un área excluida para la minería, las cuales se encuentran determinadas en la normatividad que regula la materia, y que no presente superposición con alguna otra propuesta de contrato. En segundo lugar, se evalúa que el interesado cumpla con los requisitos de orden técnico, económico y jurídico previstos en la ley minera para el otorgamiento de un título minero.

Al respecto es de señalar que entre las zonas excluidas de la minería se encuentran: Parques Nacionales Naturales, Parques Naturales Regionales, Zonas de Reservas Natural Protectoras y los Páramos y Humedales con categoría Ramsar. La Agencia Nacional de Minería, en calidad de Autoridad Minera Nacional, está en constante coordinación con el Ministerio de Ambiente y Desarrollo Sostenible, Parques Nacionales Naturales y las Corporaciones Autónomas Regionales con el fin de mantener actualizadas las áreas excluidas y restringidas de minería, e incluirlos en el Catastro Minero Colombiano.





El objetivo del procedimiento tendiente a la contratación minera, que se encuentra a cargo de la Dirección de Titulación Minera, busca verificar que la propuesta de contrato de concesión reúna la totalidad de los requisitos definidos por la normatividad minera, tales como:

- Verificación de requisitos técnicos, económicos y jurídicos
- Concertación con los entes territoriales
- Participación ciudadana

De acuerdo con los lineamientos de las sentencias proferidas por la Corte Constitucional, se estipuló un protocolo por parte de la Autoridad Minera Nacional, en el que además de la concertación con los Alcaldes Municipales y luego de evaluados los elementos técnicos, económicos y jurídicos, la Secretaría de Minas del Departamento de Antioquia debe realizar una **Audiencia de Participación Ciudadana**, en la que se presentan todos los proyectos mineros que fueron determinados como viables para el municipio en el que se llevará a cabo la audiencia, la cual permite la inscripción de personas que quieran intervenir, expresar sus inquietudes, preguntas y/o comentarios sobre dichas propuestas.

Esta audiencia tiene por objeto que la comunidad se entere, sobre los proyectos mineros que se van a realizar en el municipio, quienes los ejecutaran, actividades que se van a desarrollar, así como los posibles impactos de los proyectos exploratorios, y se habla de exploratorios, toda vez que en esta etapa no se sabe si todos los proyectos van a llegar a la etapa de explotación.

La participación en la audiencia es libre, siendo necesaria la inscripción para las intervenciones y dejar consignados las inquietudes sobre el proyecto de su interés.

Una vez se cumplan todos estos requisitos, se puede suscribir un contrato de concesión, el cual es otorgado por un término de 30 años, el cual comprende las siguientes etapas:

Figura N°1 Ciclo Minero





Retomando la definición que trae el artículo 45 de la Ley 685 de 2001- Código de Minas- sobre el contrato de concesión minera este “(...) es el que se celebra entre el Estado y un particular para efectuar, por cuenta y riesgo de este, los estudios, trabajos y obras de exploración de minerales de propiedad estatal que puedan encontrarse dentro de una zona determinada y para explotarlos en los términos y condiciones establecidos en este Código. Este contrato es distinto al de obra pública y al de concesión de servicio público”, se tiene que la ejecución del título minero se desarrolla por etapas, la cuales corresponden al ciclo minero, así:

- **Etapas N° 1 Exploración:**

Tiene una duración de 3 años, prorrogable hasta por 8 años, de dos en dos. Esta etapa tiene como objetivo calcular las reservas minerales y realizar el Programa de Trabajos y Obras (PTO) y el Estudio de impacto Ambiental (EIA) necesarios para el desarrollo del proyecto minero. En esta etapa, el contratista debe cumplir con los permisos ambientales a los que haya lugar conforme al Plan Único de Exploración (PUE), allegar el informe semestral y anual- Formatos Básicos Mineros (FBM), adquirir una póliza minero ambiental y adicionalmente, cumplir con el pago del canon superficiario.

Como resultado de los estudios y trabajos de exploración, el concesionario, antes del vencimiento definitivo de este período, debe presentar para la aprobación de la autoridad concedente, el Programa de Trabajos y Obras de Explotación que se anexará al contrato como parte de las obligaciones, el cual debe contener los siguientes elementos y documentos:

1. Delimitación definitiva del área de explotación.
2. Mapa topográfico de dicha área.
3. Detallada información cartográfica del área y, si se tratare de minería marina especificaciones batimétricas.
4. Ubicación, cálculo y características de las reservas que habrán de ser explotadas en desarrollo del proyecto.
5. Descripción y localización de las instalaciones y obras de minería, depósito de minerales, beneficio y transporte y, si es del caso, de transformación.
6. Plan Minero de Explotación, que incluirá la indicación de las guías técnicas que serán utilizadas.
7. Plan de Obras de Recuperación geomorfológica paisajística y forestal del sistema alterado.
8. Escala y duración de la producción esperada.
9. Características físicas y químicas de los minerales por explotarse.
10. Descripción y localización de las obras e instalaciones necesarias para el ejercicio de las servidumbres inherentes a las operaciones mineras.
11. Plan de cierre de la explotación y abandono de los montajes y de la infraestructura.

Simultáneamente con el Programa de Trabajos y Obras –PTO, el contratista debe presentar el estudio que demuestre la factibilidad ambiental de dicho programa, sin la aprobación expresa de este estudio y la expedición de la Licencia Ambiental correspondiente, no habrá lugar a la iniciación de los trabajos y obras





de explotación minera. Adicionalmente las obras de recuperación geomorfológica, paisajística y forestal del ecosistema alterado deben ejecutarse por profesionales afines a cada una de estas labores. Dicha licencia con las restricciones y condicionamientos que imponga al concesionario, formarán parte de sus obligaciones contractuales.

Adicionalmente, de acuerdo a la resolución 708 de 2016 de la ANM, el titular minero debe presentar el **Plan de Gestión Social a la autoridad minera, a más tardar dentro de los 30 días anteriores a la fecha de finalización de la etapa de exploración**, en el entendido que la ejecución de dicho plan debe iniciarse con la etapa de construcción y montaje.

- **Etapa 2 Construcción y Montaje:**

Esta etapa tiene una duración de 3 años, prorrogable por 1 año más, se realiza luego y solo si la Secretaria de Minas del Departamento de Antioquia aprueba el PTO, y la autoridad ambiental competente aprueba el plan de manejo ambiental o de licenciamiento ambiental¹. Esta etapa tiene como objetivo realizar las obras de infraestructura y montaje para la etapa de explotación, adicionalmente, el concesionario debe cumplir con las obligaciones de pago de canon superficiario, el informe semestral y anual- Formatos Básicos Mineros (FBM) y el pago de la póliza minero ambiental.

Así mismo, si existe en el área objeto del contrato presencia de comunidades indígenas, comunidades negras, afrocolombianas, raizales, palenqueras o ROM, el contratista debe adelantar el trámite de consulta previa conforme las disposiciones legales, además, si el título está dentro de un área de reserva forestal de Ley 2ª, debe solicitar la fase de sustracción definitiva. Solo si se cumplen estas condiciones, cuando haya lugar, se puede pasar a la etapa de explotación.

- **Etapa 3 Explotación por el tiempo remanente del contrato prorrogable por 30 años más.**

En este periodo se extrae, capta, beneficia y comercializa el mineral y unas veces se termine el plazo de ejecución del contrato, se realiza el cierre y abandono de los montajes y de la infraestructura. Las obligaciones del concesionario en esta etapa, son el pago de regalías (diferenciadas por tipo de mineral), la presentación de los informes semestrales y anuales para la fiscalización- Formatos Básicos Mineros (FBM) y cumplir con los informes a las autoridades ambientales y el pago de la póliza minero- ambiental.

Es de anotar que, a la terminación del contrato, el concesionario está obligado a dejar en condiciones aptas para el uso normal de los frentes de trabajo utilizables, las obras destinadas a las servidumbres y las conservación, mitigación y adecuación ambiental.

La Dirección de Fiscalización Minera de la Secretaría de Minas, es la encargada de realizar el seguimiento y fiscalización a la ejecución del título minero en sus distintas etapas, destacando que en la

¹ De acuerdo al tamaño del proyecto si es pequeña, mediana y gran minería.



GOBERNACIÓN DE ANTIOQUIA



etapa de exploración, se debe dar cumplimiento a lo establecido en el Programa Mínimo Exploratorio – Formato A, documento que contempla las actividades que se deben ejecutar, la inversión necesaria y los manejos ambientales y laborales mínimos que tendrán que desarrollarse en el ejercicio de las actividades exploratorias. Este documento, hace parte integral del contrato de concesión y, por tanto, se constituye en un instrumento de seguimiento y fiscalización del correspondiente título en esta etapa.





2. EVALUACION DE LA PROPUESTA DE CONTRATO DE CONCESION SGI-12451

2.1 ANTECEDENTES

Que el proponente CASTELLANO SAS, identificado con NIT 901096670, radicó el día 18 de julio de 2017, la propuesta de contrato de concesión para la exploración y explotación de un yacimiento clasificado técnicamente como ARENAS, MINERALES DE ORO Y SUS CONCENTRADOS, MINERALES DE PLATA Y SUS CONCENTRADOS, MINERALES DE PLATINO (INCLUYE PLATINO, PALADIO, RUTENIO, RODIO, OSMIO) Y SUS CONCENTRADOS, ubicado en los municipios de VALDIVIA E ITUANGO, Departamento de ANTIOQUIA, a la cual le correspondió el expediente No. SGI-12451.

Durante el trámite se han efectuado las siguientes actuaciones administrativas:

- Radicación Web a través de la plataforma AnnA Minería.
- Que el día 31 de mayo de 2021, se realizó evaluación técnica de la propuesta de contrato de concesión.
- El día 20 de mayo de 2021, se realizó evaluación jurídica de la propuesta de contrato de concesión.
- Que el 30 de julio de 2021, se evaluó económicamente la propuesta de contrato de concesión.

3. EVALUACIÓN JURÍDICA:

Durante la evaluación jurídica, se verifica que el proponente cuente con la capacidad legal para formular propuestas de tendientes a la concesión minera y para celebrar el correspondiente contrato. Esto se refiere, en el caso de las personas naturales, que cuente con la capacidad de que trata el artículo 1502 del Código Civil y en el caso de las personas jurídicas, públicas o privadas, que en su objeto se encuentren incluidas, expresa y específicamente, las actividades de exploración y explotación minera.

3.1 Capacidad Legal

El día 20 de mayo de 2021 se realizó la evaluación jurídica de la propuesta, en el cual se evidencia que en su objeto social se establece las actividades de exploración y explotación. Por lo tanto, cuenta con la capacidad de que trata el artículo 17 de la Ley 685 de 2001.

3.2 Inhabilidades e Incompatibilidades

Consultado el sistema de Información de Registro de Sanciones y Causas de Inhabilidad –SIRI de la Procuraduría General de la Nación, el Sistema de Información del Boletín de Responsables Fiscales “SIBOR” de la Contraloría General de la República y el Sistema de Antecedentes Judiciales de la Policía Nacional de Colombia, se determinó que las proponentes, NO se encuentran incurso en causal de inhabilidad para contratar con el Estado.





4. EVALUACIÓN TÉCNICA

4.1 Definición del área a contratar

Una vez adelantada la evaluación técnica del área solicitada se determinó un área de **9941,3414** hectáreas correspondientes a 8136 celdas, determinadas como libres susceptibles de contratar, distribuidas en una (01) zona, la cual se encuentra libre de superposiciones con solicitudes, títulos y zonas excluibles de la minería, previo cumplimiento y aprobación de los requisitos establecidos por la autoridad minera y ambiental.

El área está ubicada en las veredas **La América, Pensilvania, Juntas, Palmichal, El Higerón, Montefrío, Cachirime, San José de Genovas, Santa Bárbara, La América, El Aro, Astillero, San Luis y Organi** de los municipios de **VALDIVIA E ITUANGO** Departamento de **Antioquia**, como se muestra en el gráfico N°2:

Gráfica N°2 Ubicación geográfica del área de interés

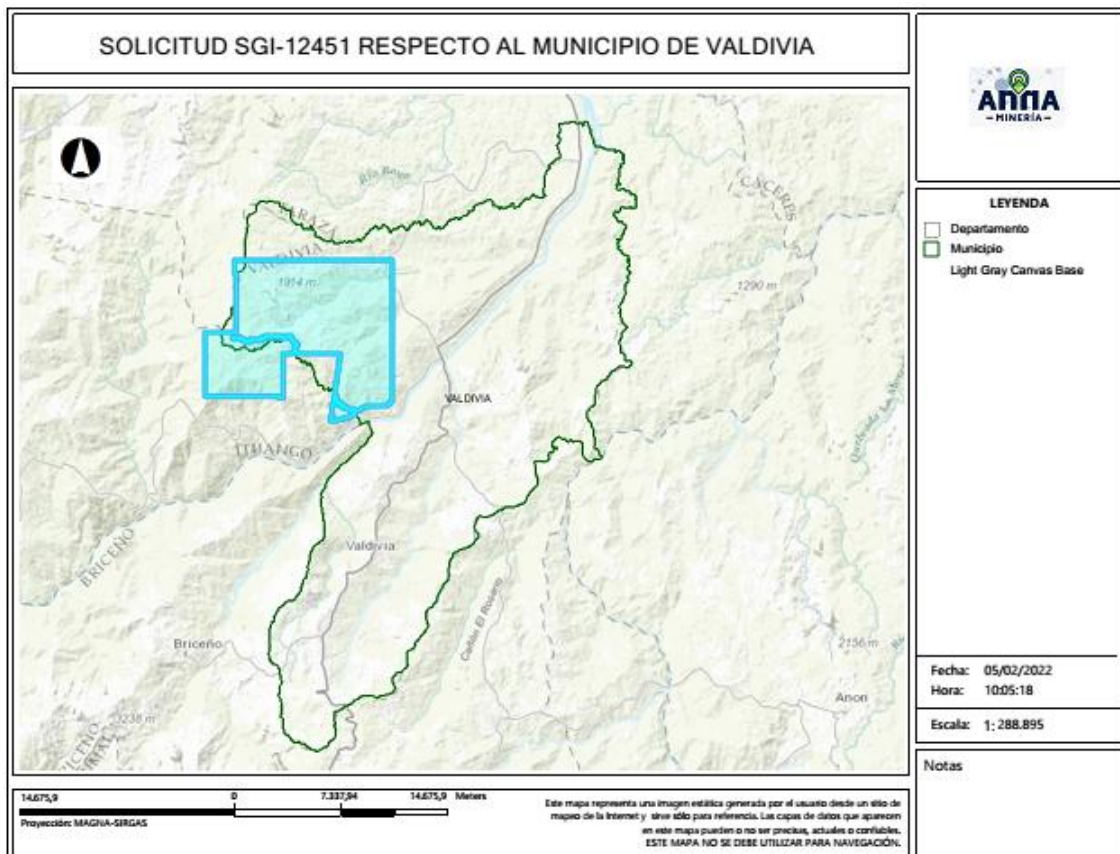

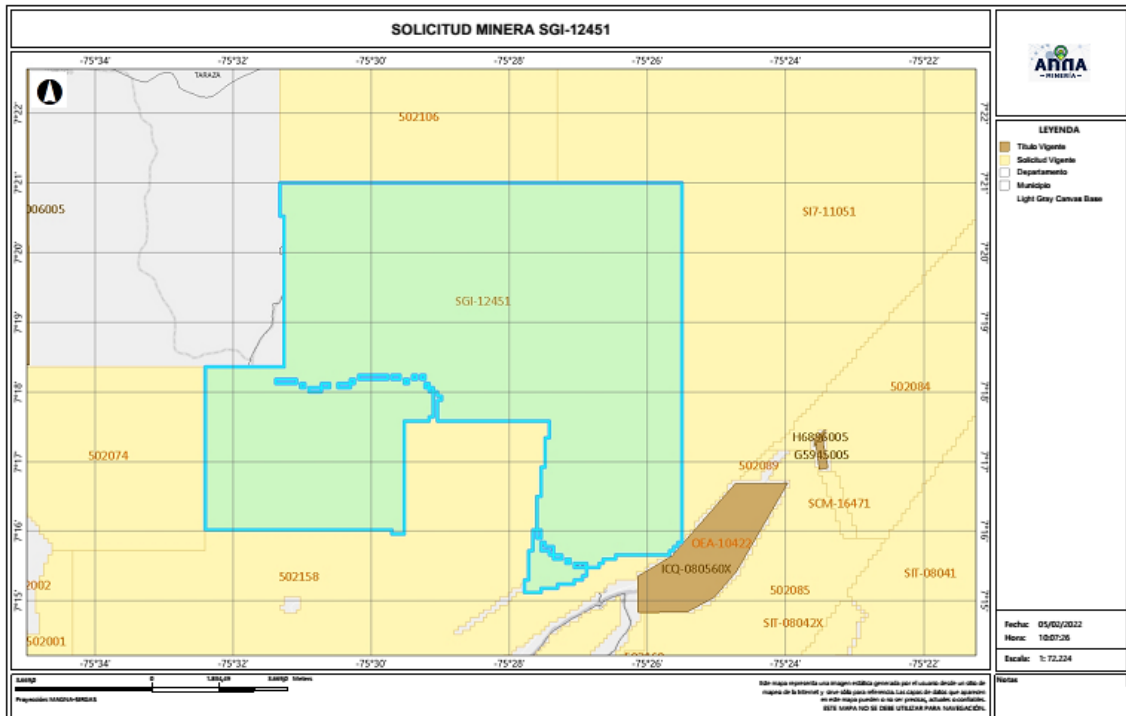

4.2 Evaluación Programa Mínimo Exploratorio -Formato A

El Formato A es un documento de consulta de naturaleza técnica, donde se plasman las actividades mínimas que se ejecutan en la etapa de exploración, la inversión necesaria, los manejos ambientales y laborales durante la ejecución de tales actividades. Como ya se mencionó, este documento técnico hace parte integral del contrato y se constituye en un instrumento para adelantar el seguimiento y fiscalización del título minero en la etapa de exploración.

- Actividades

Las actividades exploratorias hacen referencia a los estudios, trabajos y obras dirigidos a estimar técnicamente los recursos minerales, la ubicación y las características de los depósitos o yacimientos, los medios y métodos para la explotación y la escala y duración factible de la producción esperada.

Conforme a lo anterior, los proponentes describieron las actividades a realizar durante la etapa exploratoria descrita en la tabla N°1:





Tabla N°1 Actividades Etapa Exploración

Fase (1)	Actividad (2)	Aplica (3a)	No Aplica	Año de Ejecución de las Actividades	Año de entrega de información a la autoridad
I	Revisión Bibliográfica	X		1	
	Contacto con la comunidad y enfoque social	X		1	
	Base Topográfica del área	X		1	
	Cartografía Geológica	X		1	
	Excavación de Trincheras y Apiques	X		1	
	Geoquímica y otros análisis	X		1	
	Geofísica	X		1	
	Estudio de Dinámica Fluvial del Cauce		X	1	
II	Características hidrológicas y sedimentológicas del cauce		X	1	
	Pozos y galerías exploratorias		X	2	
	Perforaciones profundas	X		2	
	Muestreo y análisis de calidad	X		2	
	Estudio geotécnico	X		2	
	Estudios hidrológicos	X		2	
III	Estudio Hidrogeológico	X		2	
	Evaluación y modelo geológico	X		3	
	Actividades exploratorias adicionales		X	3	

- Idoneidad ambiental

La Secretaria de Minas, durante el proceso la evaluación técnica verifica que los proponentes, conforme lo dispuesto por la Corte Constitucional en sentencia C-389 de 2016, acojan lo dispuesto en las guías minero ambientales adoptadas por el ministerio de ambiente mediante Resolución 18-0861 del 20 de agosto de 2002; estas guías señalan los manejos mínimos que debe prever y cumplir por el titular minero para adelantar dicha etapa.

Conforme a lo anterior, en el Formato A, se establecieron las actividades ambientales a realizar durante la etapa exploratoria, determinándose en el concepto técnico que el proponente cumple con lo establecido en el artículo 271 de la Ley 685 de 2001 y la Resolución 143 de 2017, tal como se muestra en la tabla N°2.

Tabla N°2 Actividades de Manejo Ambiental

	Actividad	Aplica (4a)	No aplica (4b)
2. Aspectos	Selección optima de sitios de campamentos y helipuertos	X	
	Manejos de aguas lluvias	X	
	Manejo de aguas residuales domesticas	X	
	Manejo de cuerpos de agua	X	
	Manejo de material particulado y gases	X	
	Manejo de ruido	X	





GOBERNACIÓN DE ANTIOQUIA



Manejo de combustibles	X	
Manejo de taludes	X	
Manejo de accesos	X	
Manejo de residuos sólidos	X	
Adecuación y recuperación de sitios de uso temporal	X	
Manejo de fauna y flora	X	
Plan de gestión social	X	
Capacitación de personal	X	
Contratación de mano de obra no calificada	X	
Rescate arqueológico	X	
Manejo de hundimientos		X

Por otra parte, si para el desarrollo de los trabajos de exploración el concesionario requiere en forma ocasional o transitoria el uso y/o aprovechamiento de recursos naturales renovables tales como concesión de aguas, permiso de vertimientos, permisos de ocupación de cauces, permiso de aprovechamiento forestal o permisos de emisiones atmosféricas, deberá tramitar y obtenerlos ante la autoridad ambiental, este caso ante **CORANTIOQUIA (Corporación Autónoma Regional del Centro de Antioquia)**.

Idoneidad laboral

La idoneidad laboral hace referencia a los perfiles profesionales calificados necesarios en el desarrollo de las actividades mineras y ambientales, con los cuales, se busca garantizar que quienes realizan la actividad, cuenten con el conocimiento y la experticia para dar cumplimiento a los objetivos, parámetros y estándares que cada actividad exige.

Para ello, la Agencia Nacional de Minería- ANM y por ende esta Delegada, en cumplimiento de la orden judicial, definió un listado de perfiles que, por su conocimiento, son considerados idóneos para garantizar el cumplimiento de los parámetros técnicos legales que cada actividad exige.

Con base en dicho listado, el proponente debe indicar el perfil profesional que empleará en la ejecución de cada actividad y la Secretaria evalúa si dicho perfil se ajusta a los mínimos de idoneidad.

- Revisión Bibliográfica: Hace referencia a la recopilación y análisis de la literatura existente relacionada con geología y topografía del área donde se realizará el proyecto minero. Esta actividad puede ser desarrolladas por profesionales en ingeniería ambiental, de minas, geología o geólogo.
- Contacto con la comunidad y enfoque social: Esta actividad está relacionada con las reuniones y talleres con la comunidad, en los cuales se identifique el proyecto, se expliquen los objetivos, alcances y bondades del mismo y pueden ser desarrolladas por un trabajador social o comunicador o antropólogo.





- Base Topográfica del área: Esta actividad tiene que ver con el conjunto de métodos y técnicas que se utilizan para la representación plana de zonas no muy extensas de la superficie terrestre y que expresan la configuración del terreno y sus accidentes naturales y artificiales. Se considera que esta actividad puede ser desarrolladas por profesionales en ingeniería ambiental, de minas, geología o geólogo.
- Cartografía Geológica: Se refiere a la construcción mapas bajo la ciencia de la geología. Modelo descriptivo de la mineralización, mantos y capas que se presentan en el área. Esta actividad desarrollarse por profesionales en ingeniería ambiental, de minas, geología o geólogo.
- Excavación de Trincheras y Apiques: Son las labores encaminadas a verificar la información de superficie y controlar la continuidad lateral y vertical de las diferentes estructuras, mantos, sustancias y cuerpos mineralizados, niveles de arenas y gravas. Se considera que esta actividad puede desarrollarse por profesionales del área de la ingeniería ambiental, de minas, geología o geólogo.
- Geoquímica y otros análisis: Se refiere al muestreo sistemático (sedimentos activos, suelos y rocas) en los drenajes, aforamientos, túneles, trincheras, etc. para determinar los contenidos de los metales preciosos. Para desarrollar esta actividad las profesiones que se consideran idóneas son: ingeniería ambiental, de minas, geología o geólogo.
- Geofísica: Esta actividad se realiza para descifrar niveles y cuerpos guías de exploración que pueden acompañar a la mineralización en profundidad y que generalmente son muy útiles en la búsqueda de las zonas con mayor concentración de la sustancia mineral. En la determinación de niveles de arenas y gravas es común utilizar los sondeos eléctricos verticales. Se considera que esta actividad puede ser desarrolladas por profesionales en ingeniería ambiental, de minas, geología o geólogo.
- Estudio de Dinámica Fluvial del Cauce: Se realizan con el fin de determinar los procesos dinámicos y el sistema fluvial característico de la corriente fluvial, teniendo en cuenta los criterios geomorfológicos, clasificación de los sistemas fluviales y la disponibilidad del recurso. Se considera que profesiones como la ingeniería ambiental, de minas, geología hidrología y topografía, son las idóneas para ejecutarlas.
- Características hidrológicas y sedimentológicas del cauce: Para el caso de los materiales de arrastre, en las épocas de verano e invierno se deberán determinar las condiciones hidráulicas del río, su capacidad de arrastre y sedimentación a lo largo de su cauce. Esta actividad puede ser desarrolladas por profesionales en ingeniería ambiental, de minas, geología o geólogo, hidrólogos e hidrogeólogos.
- Pozos y galerías exploratorias: Esta actividad se realiza con el fin de verificar la continuidad de las sustancias mineralizadas en profundidad, y que permite obtener una primera aproximación





de la geometría y recursos del yacimiento. Para desarrollar esta actividad se consideran que profesiones idóneas son la ingeniería ambiental, de minas o geología.

- Perforaciones profundas: Esta actividad se realiza con el fin de verificar la continuidad de las sustancias mineralizadas en profundidad, y que permite obtener una primera aproximación de la geometría y recursos del yacimiento y se considera que los ingenieros ambientales, de minas, geología o geólogo, son los idóneos para desarrollar dicha actividad.
- Muestreo y análisis de calidad: Se elaborará y ejecutará un plan de muestreo de los mantos y cuerpos mineralizados, definiendo la cantidad y tipo de muestras, y los análisis a ejecutar en el laboratorio y se considera que puede ser desarrolladas por profesionales en ingeniería ambiental, de minas, geología o geólogo.
- Estudio geotécnico: Esta actividad permite realizar los análisis de los sistemas de discontinuidades geológicas presentes en el macizo rocoso, análisis de estabilidad y probabilidad de falla de taludes en roca y rellenos y demás análisis geotécnicos necesarios para conocer las propiedades geomecánicas de suelo y roca y sus efectos en las operaciones mineras, tales como perforación y voladura. Los profesionales en geotecnia son los idóneos para desarrollar dicha actividad.
- Estudio hidrológico: Con el estudio hidrológico se determina las características hidrológicas del área contratada, evaluará el comportamiento de la precipitación anual, la extensión de la cuenca hidrográfica, los volúmenes de agua que se manejarían por efecto de la escorrentía superficial, las corrientes naturales del área y sus posibles desviaciones y las alternativas del control de inundaciones. Para esta actividad, se estimó que los profesionales en hidrología son los idóneos para desarrollarlas.
- Estudio hidrogeológico: El estudio hidrogeológico permite el conocimiento de las condiciones naturales del agua subterránea, su relación con las aguas de infiltración y corrientes superficiales, tanto en verano como en invierno, los parámetros y constantes hidráulicas del macizo rocoso, el nivel freático, la localización y característica de los acuíferos presentes en el área y los efectos que produciría el agua subterránea sobre la explotación minera. Esta actividad puede ser desarrollada por profesionales en hidrología.
- Evaluación y modelo geológico: En esta actividad se establece el modelo geométrico, de bloques, geológico, estructural y se planteará una hipótesis genética del yacimiento, describiendo los diferentes detalles. Las profesiones que se consideran idóneas para el control y supervisión de esta actividad son ingeniería ambiental, de minas, geología o geólogo.

Conforme con lo anterior, el proponente en su Formato A, señaló los profesionales que se compromete a disponer los cuales se ajustan a lo establecido por la Agencia Nacional de Minería y por ende esta Delegada.





GOBERNACIÓN DE ANTIOQUIA



De igual manera la Agencia Nacional de Minería definió un listado de perfiles idóneos para el desarrollo de las actividades de mitigación ambiental, a saber:

- Selección óptima de sitios de campamentos y helipuertos: Las profesiones que se consideran idóneas para el control y supervisión de esta actividad son ingeniería ambiental, de minas, geología o geólogo, ingeniero forestal, y/o Profesional (GIS)SIG
- Manejos de aguas lluvias: Las profesiones que se consideran idóneas para el control y supervisión de esta actividad son ingeniería ambiental, de minas, geología o geólogo e hidrólogo.
- Manejo de aguas residuales domesticas: Las profesiones que se consideran idóneas para el control y supervisión de esta actividad son ingeniería ambiental, de minas, geología o geólogo.
- Manejos de cuerpos de agua: En el caso de esta actividad se considera que puede ser desarrolladas por profesionales en ingeniería ambiental, de minas, geología o geólogo.
- Manejo de material particulado y gases: Esta actividad puede ser desarrolladas por profesionales en ingeniería ambiental, de minas, geología o geólogo
- Manejo del ruido: Las profesiones que se consideran idóneas para el control y supervisión de esta actividad son ingeniería ambiental, de minas, geología o geólogo.
- Manejo de combustibles: Las profesiones que se consideran idóneas para el control y supervisión de esta actividad son ingeniería ambiental, de minas, geología o geólogo.
- Manejo de taludes: Esta actividad puede ser desarrolladas por profesionales en ingeniería de minas, geología o geólogo y/o geotecnia,
- Manejo de accesos: Esta actividad puede ser desarrolladas por profesionales en ingeniería ambiental, de minas, geología o geólogo
- Manejo de residuos sólidos: Las profesiones que se consideran idóneas para el control y supervisión de esta actividad son ingeniería ambiental, de minas, geología o geólogo.
- Adecuación y recuperación de sitios de uso temporal: Esta actividad puede ser desarrolladas por profesionales en ingeniería ambiental, forestal, ecología o biología.
- Manejo de fauna y flora: Esta actividad puede desarrollarse por profesionales en ingeniería forestal, ecología o biología.
- Plan de gestión social: Para esta actividad se estima contar con profesionales en trabajo social, o comunicación o antropología.
- Capacitación de personal: Esta actividad puede desarrollarse por profesionales en trabajo social, o comunicación o antropología.
- Contratación de mano de obra no calificada: Las profesiones que se consideran idóneas para el desarrollo de esta actividad son trabajo social, o comunicación o antropología.
- Rescate arqueológico: esta actividad puede desarrollarse por profesionales en arqueología.





- Manejo de hundimientos: Esta actividad puede ser desarrolladas por profesionales en ingeniería de minas, geología o geólogo y/o geotecnia.

Conforme a lo anterior, en la evaluación técnica, se determinó que el Formato A aportado por las proponentes, cumple con los requisitos establecidos en la Resolución 143 de 2017, en los siguientes términos:

“(…)

Inversiones mínimas en exploración - Formato A

Acerca de información diligenciada por el proponente en el sistema de ANNAMINERIA, relacionada con las Inversiones Mínimas en Exploración, se hacen las siguientes observaciones:

-El programa mínimo exploratorio presentado por el proponente **cumple** con los valores mínimos exigidos por la Resolución 143 del 29 de marzo de 2017, por lo cual se considera **técnicamente aceptable**.

Condiciones de contratación

Área a contratar: 9941,3414 Hectáreas
 Número de Celdas: 8136
 Municipios: VALDIVIA E ITUANGO - ANTIOQUIA
 Minerales: ARENAS, MINERALES DE ORO Y SUS CONCENTRADOS, MINERALES DE PLATA Y SUS CONCENTRADOS, MINERALES DE PLATINO (INCLUYE PLATINO, PALADIO, RUTENIO, RODIO, OSMIO) Y SUS CONCENTRADOS
 Alinderación: LA CONTENIDA A CONTINUACION

CELDAS DEL AREA A CONTRATAR DE LA PROPUESTA SGI-12451

AREA: 9941,3414 Hectáreas

N°	CELDA	N°	CELDA	N°	CELDA	N°	CELDA
1	18N02E15G08A	2035	18N02E15D11F	4069	18N02E15C08N	6103	18N02E15G08J
2	18N02E15C13V	2036	18N02E15D06F	4070	18N02E10P18Y	6104	18N02E15C23U
3	18N02E15C08K	2037	18N02E15D06A	4071	18N02E15C18Z	6105	18N02E15C23J
4	18N02E15C08F	2038	18N02E15D01A	4072	18N02E15C18J	6106	18N02E15C08Z
5	18N02E15C08A	2039	18N02E15H01W	4073	18N02E15G04V	6107	18N02E10P23U
6	18N02E15G03B	2040	18N02E15D21G	4074	18N02E15C19F	6108	18N02E15G04Q





GOBERNACIÓN DE ANTIOQUIA



UNIDOS

7	18N02E15C18B	2041	18N02E15D21B	4075	18N02E10P24V	6109	18N02E15G04K
8	18N02E15C13B	2042	18N02E15D16B	4076	18N02E10P24K	6110	18N02E15C24F
9	18N02E15C08L	2043	18N02E15D11W	4077	18N02E10P24F	6111	18N02E15C14Q
10	18N02E15C03R	2044	18N02E15D06L	4078	18N02E15C24L	6112	18N02E15C14K
11	18N02E15C03G	2045	18N02E15D06G	4079	18N02E15C19W	6113	18N02E15C14A
12	18N02E10P23G	2046	18N02E15D06B	4080	18N02E15C14R	6114	18N02E15C09A
13	18N02E10P18W	2047	18N02E15D21S	4081	18N02E15C09W	6115	18N02E15C04Q
14	18N02E15G08H	2048	18N02E15D06H	4082	18N02E15C09G	6116	18N02E10P19V
15	18N02E15G03H	2049	18N02E10Q21X	4083	18N02E15C09B	6117	18N02E15G04B
16	18N02E15C13H	2050	18N02E10Q21S	4084	18N02E15C04L	6118	18N02E15C24W
17	18N02E15C08S	2051	18N02E15H01T	4085	18N02E15G09N	6119	18N02E15C24B
18	18N02E15C18Y	2052	18N02E15H01P	4086	18N02E15G04S	6120	18N02E15C14G
19	18N02E15C08D	2053	18N02E15H01E	4087	18N02E15C24T	6121	18N02E15C14B
20	18N02E15C03D	2054	18N02E15D21T	4088	18N02E15C19M	6122	18N02E10P24W
21	18N02E15G03E	2055	18N02E15D16T	4089	18N02E15C14H	6123	18N02E15G09I
22	18N02E15C13P	2056	18N02E15D16P	4090	18N02E15C09C	6124	18N02E15G04M
23	18N02E15C08J	2057	18N02E15D16I	4091	18N02E15C04H	6125	18N02E15G04H
24	18N02E15C03U	2058	18N02E15D06Y	4092	18N02E15C04I	6126	18N02E15C24I
25	18N02E10P23Z	2059	18N02E15D01Y	4093	18N02E10P24S	6127	18N02E15C14X
26	18N02E15G04A	2060	18N02E15D01D	4094	18N02E10P24N	6128	18N02E15C14Y
27	18N02E15C09Q	2061	18N02E15D01E	4095	18N02E10P24C	6129	18N02E15C14I
28	18N02E15C04V	2062	18N02E10Q21J	4096	18N02E10P24D	6130	18N02E15C04Y
29	18N02E15C04A	2063	18N02E10Q16Z	4097	18N02E15C24Z	6131	18N02E15G04U
30	18N02E15C24R	2064	18N02E10Q01U	4098	18N02E15C04U	6132	18N02E15C24P
31	18N02E15C19G	2065	18N02E10L16E	4099	18N02E10P19Z	6133	18N02E15C19U
32	18N02E15C09R	2066	18N02E10L11J	4100	18N02E15G05K	6134	18N02E15C09P
33	18N02E15G04C	2067	18N02E10L11E	4101	18N02E15C25Q	6135	18N02E15G05V
34	18N02E15C19T	2068	18N02E10L06Z	4102	18N02E15C05A	6136	18N02E15C25F
35	18N02E15C19N	2069	18N02E10L01P	4103	18N02E10P20V	6137	18N02E15C25A
36	18N02E15C19H	2070	18N02E15H02F	4104	18N02E15C10L	6138	18N02E15C15F
37	18N02E15C19I	2071	18N02E15D22Q	4105	18N02E15C10G	6139	18N02E15C10Q
38	18N02E15C04D	2072	18N02E10Q12F	4106	18N02E15C10B	6140	18N02E15C10A
39	18N02E10P24X	2073	18N02E10Q02V	4107	18N02E10P25W	6141	18N02E15C25W
40	18N02E10P24Y	2074	18N02E10L17K	4108	18N02E10P25B	6142	18N02E15C25R
41	18N02E15G09E	2075	18N02E10L17A	4109	18N02E15C25H	6143	18N02E15C20L
42	18N02E15C19P	2076	18N02E10L12V	4110	18N02E15C20M	6144	18N02E15C20B
43	18N02E15C14U	2077	18N02E10L12F	4111	18N02E15C15M	6145	18N02E15C15R





GOBERNACIÓN DE ANTIOQUIA



44	18N02E15C14P	2078	18N02E10L07K	4112	18N02E15G05N	6146	18N02E15C15G
45	18N02E15C04J	2079	18N02E15H02L	4113	18N02E15C10T	6147	18N02E15C25C
46	18N02E15C20K	2080	18N02E15D22L	4114	18N02E15C10N	6148	18N02E15C05X
47	18N02E15C15V	2081	18N02E15D12R	4115	18N02E15C05T	6149	18N02E15C05S
48	18N02E15C10V	2082	18N02E15D12B	4116	18N02E15G10J	6150	18N02E15C05M
49	18N02E10P25K	2083	18N02E10Q22W	4117	18N02E15C25U	6151	18N02E15G10N
50	18N02E10P25F	2084	18N02E10Q17B	4118	18N02E15C10U	6152	18N02E15G10I
51	18N02E15G05G	2085	18N02E10Q12G	4119	18N02E15C10E	6153	18N02E15G05Y
52	18N02E15C25B	2086	18N02E10Q07B	4120	18N02E15C05U	6154	18N02E15C20T
53	18N02E15C20G	2087	18N02E10Q02W	4121	18N02E15H06K	6155	18N02E15C15N
54	18N02E15C15W	2088	18N02E10Q02R	4122	18N02E15H06F	6156	18N02E15C10Y
55	18N02E15C10W	2089	18N02E10Q02G	4123	18N02E15D16Q	6157	18N02E10P25Y
56	18N02E15C05R	2090	18N02E10L02G	4124	18N02E15D16A	6158	18N02E15G10P
57	18N02E10P25G	2091	18N02E15H07M	4125	18N02E15D06V	6159	18N02E15G05E
58	18N02E15G10C	2092	18N02E15D17M	4126	18N02E15D01K	6160	18N02E15C25P
59	18N02E15G05C	2093	18N02E15D02M	4127	18N02E15H06G	6161	18N02E15C20Z
60	18N02E15C20X	2094	18N02E10Q22C	4128	18N02E15H06B	6162	18N02E15C10J
61	18N02E15C10C	2095	18N02E10Q12X	4129	18N02E15H06M	6163	18N02E15C05J
62	18N02E10P25C	2096	18N02E10Q12C	4130	18N02E15H01H	6164	18N02E15D21K
63	18N02E15C10D	2097	18N02E10L17C	4131	18N02E15D16C	6165	18N02E15D11V
64	18N02E10P25D	2098	18N02E10L12X	4132	18N02E15D11X	6166	18N02E10Q21Q
65	18N02E15G10E	2099	18N02E10L07H	4133	18N02E15D11S	6167	18N02E10Q21F
66	18N02E15G05J	2100	18N02E15H02T	4134	18N02E15D06S	6168	18N02E15H01R
67	18N02E15C20E	2101	18N02E15D07I	4135	18N02E15D21N	6169	18N02E15D21R
68	18N02E15C10P	2102	18N02E15D02Y	4136	18N02E15D16Y	6170	18N02E15D16W
69	18N02E15C05E	2103	18N02E10Q22D	4137	18N02E15D16J	6171	18N02E15D11G
70	18N02E10P25J	2104	18N02E10Q12I	4138	18N02E15D11P	6172	18N02E15D06R
71	18N02E15D21V	2105	18N02E10Q12D	4139	18N02E15D06U	6173	18N02E15D01W
72	18N02E15D01Q	2106	18N02E10Q07D	4140	18N02E10Q21Y	6174	18N02E10Q21R
73	18N02E15H06L	2107	18N02E10L17T	4141	18N02E10Q21E	6175	18N02E10Q21G
74	18N02E15H01G	2108	18N02E10L02D	4142	18N02E10Q11Z	6176	18N02E15D11C
75	18N02E15D21W	2109	18N02E15H07J	4143	18N02E10Q11P	6177	18N02E15D06M
76	18N02E15D16G	2110	18N02E15H02U	4144	18N02E10Q06Z	6178	18N02E15D01X
77	18N02E15D01R	2111	18N02E15D22Z	4145	18N02E10Q06J	6179	18N02E15D01M
78	18N02E15D01G	2112	18N02E15D17U	4146	18N02E10L21E	6180	18N02E10Q21H
79	18N02E15H01C	2113	18N02E15D12U	4147	18N02E10L06J	6181	18N02E15H06P
80	18N02E15D16M	2114	18N02E10Q12J	4148	18N02E10L01U	6182	18N02E15H01Z





GOBERNACIÓN DE ANTIOQUIA



81	18N02E15D01S	2115	18N02E10Q02P	4149	18N02E10L01D	6183	18N02E15H01U
82	18N02E15D01C	2116	18N02E10Q02J	4150	18N02E15H02Q	6184	18N02E15D21U
83	18N02E15H06E	2117	18N02E10L17E	4151	18N02E15D22F	6185	18N02E15D16E
84	18N02E15D21I	2118	18N02E15H08F	4152	18N02E15D17K	6186	18N02E15D11J
85	18N02E15D21J	2119	18N02E15H03Q	4153	18N02E15D12A	6187	18N02E15D06D
86	18N02E15D16Z	2120	18N02E15D23V	4154	18N02E15D07V	6188	18N02E10Q16U
87	18N02E15D11Y	2121	18N02E15D03Q	4155	18N02E15D07K	6189	18N02E10Q16P
88	18N02E15D11Z	2122	18N02E15D03A	4156	18N02E15D02V	6190	18N02E10Q01E
89	18N02E15D06I	2123	18N02E10Q18Q	4157	18N02E15D02K	6191	18N02E10L21Z
90	18N02E15D01Z	2124	18N02E10L23F	4158	18N02E15D02F	6192	18N02E10L21U
91	18N02E10Q21Z	2125	18N02E10L18Q	4159	18N02E10Q22Q	6193	18N02E10L11U
92	18N02E10Q21T	2126	18N02E10L13V	4160	18N02E10Q17V	6194	18N02E10L06P
93	18N02E10Q16Y	2127	18N02E10L13Q	4161	18N02E10Q12A	6195	18N02E10L01Y
94	18N02E10Q16J	2128	18N02E10L13F	4162	18N02E10Q02K	6196	18N02E10L01T
95	18N02E10Q11E	2129	18N02E10L08V	4163	18N02E10L22V	6197	18N02E15D17Q
96	18N02E10Q01P	2130	18N02E15D23R	4164	18N02E15D07L	6198	18N02E15D07Q
97	18N02E10L16Z	2131	18N02E15D13B	4165	18N02E15D02R	6199	18N02E15D02Q
98	18N02E10L16J	2132	18N02E10Q23L	4166	18N02E15D02L	6200	18N02E10L22K
99	18N02E10L06D	2133	18N02E10Q18B	4167	18N02E10L12L	6201	18N02E10L07Q
100	18N02E10L06E	2134	18N02E10Q08W	4168	18N02E10L07W	6202	18N02E15D12L
101	18N02E10L01I	2135	18N02E10Q08R	4169	18N02E15D22C	6203	18N02E15D12G
102	18N02E15H02V	2136	18N02E10Q03G	4170	18N02E15D17C	6204	18N02E15D07W
103	18N02E15H02K	2137	18N02E10L18W	4171	18N02E15D12C	6205	18N02E10L22B
104	18N02E15D22A	2138	18N02E10L18R	4172	18N02E15D07M	6206	18N02E10L17R
105	18N02E15D17A	2139	18N02E10L08R	4173	18N02E10Q22H	6207	18N02E10L17L
106	18N02E15D12K	2140	18N02E10L03R	4174	18N02E10Q12S	6208	18N02E10L07L
107	18N02E10Q17Q	2141	18N02E15H03M	4175	18N02E10Q07S	6209	18N02E10L02R
108	18N02E10Q17A	2142	18N02E15D13X	4176	18N02E10L22S	6210	18N02E15D17S
109	18N02E10Q07V	2143	18N02E15D08H	4177	18N02E15H07N	6211	18N02E10Q17M
110	18N02E10Q07Q	2144	18N02E15D03H	4178	18N02E15H02N	6212	18N02E10Q17C
111	18N02E10Q07K	2145	18N02E10Q18S	4179	18N02E15D17Y	6213	18N02E10Q12M
112	18N02E10Q02Q	2146	18N02E10Q13H	4180	18N02E15D17N	6214	18N02E10Q07X
113	18N02E10Q02A	2147	18N02E10L18H	4181	18N02E15D02N	6215	18N02E10Q07M
114	18N02E10L22A	2148	18N02E15H08N	4182	18N02E10Q12N	6216	18N02E10Q07H
115	18N02E10L17V	2149	18N02E15H08D	4183	18N02E10Q07N	6217	18N02E10L17X
116	18N02E10L12Q	2150	18N02E15D18Y	4184	18N02E10Q02I	6218	18N02E10L17S
117	18N02E10L02Q	2151	18N02E15D18N	4185	18N02E10Q02D	6219	18N02E10L12S





GOBERNACIÓN DE ANTIOQUIA



UNIDOS

118	18N02E10L02A	2152	18N02E15D08I	4186	18N02E10L22Y	6220	18N02E10L07M
119	18N02E15H07G	2153	18N02E15D03Y	4187	18N02E10L22N	6221	18N02E10L07C
120	18N02E15D17R	2154	18N02E10Q23N	4188	18N02E10L07I	6222	18N02E10L02X
121	18N02E15D17G	2155	18N02E10Q23I	4189	18N02E15D17J	6223	18N02E10L02H
122	18N02E15D02G	2156	18N02E10Q18Y	4190	18N02E15D07U	6224	18N02E15H02Y
123	18N02E15D02B	2157	18N02E10Q18T	4191	18N02E10Q17Z	6225	18N02E15D17D
124	18N02E10Q22B	2158	18N02E10Q03T	4192	18N02E10Q12U	6226	18N02E15D02T
125	18N02E10Q17W	2159	18N02E10L23Y	4193	18N02E10L22U	6227	18N02E10Q17T
126	18N02E10Q12B	2160	18N02E15H04F	4194	18N02E10L22E	6228	18N02E10Q07T
127	18N02E10Q07L	2161	18N02E15H04A	4195	18N02E10L17P	6229	18N02E10L17Y
128	18N02E10Q02B	2162	18N02E15D24V	4196	18N02E10L12E	6230	18N02E10L17N
129	18N02E10L22G	2163	18N02E15D23P	4197	18N02E10L07E	6231	18N02E10L17I
130	18N02E10L12W	2164	18N02E15D24F	4198	18N02E10L02E	6232	18N02E10L02Y
131	18N02E10L12B	2165	18N02E15D23E	4199	18N02E15H03F	6233	18N02E15H02Z
132	18N02E10L02L	2166	18N02E15D13P	4200	18N02E10Q13K	6234	18N02E15H02J
133	18N02E15H02C	2167	18N02E15D14Q	4201	18N02E10Q08K	6235	18N02E15D22U
134	18N02E15D22M	2168	18N02E15D08Z	4202	18N02E10Q03V	6236	18N02E15D02U
135	18N02E15D12M	2169	18N02E10Q24V	4203	18N02E10Q03Q	6237	18N02E10Q22U
136	18N02E10Q22M	2170	18N02E10Q23J	4204	18N02E15H03W	6238	18N02E10Q17E
137	18N02E10Q17H	2171	18N02E10Q19V	4205	18N02E15D18R	6239	18N02E10Q12P
138	18N02E10Q02S	2172	18N02E10Q18J	4206	18N02E15D18G	6240	18N02E10Q12E
139	18N02E10L22X	2173	18N02E10Q14K	4207	18N02E15D08G	6241	18N02E10L22P
140	18N02E10L12M	2174	18N02E10Q09F	4208	18N02E15D08B	6242	18N02E10L17J
141	18N02E10L02S	2175	18N02E10Q04Q	4209	18N02E15D03G	6243	18N02E15D23Q
142	18N02E10L02M	2176	18N02E10Q04F	4210	18N02E10Q18R	6244	18N02E15D23K
143	18N02E15D22I	2177	18N02E10L23P	4211	18N02E10Q18G	6245	18N02E15D18F
144	18N02E15D17T	2178	18N02E10L13E	4212	18N02E10Q13W	6246	18N02E15D03V
145	18N02E15D12T	2179	18N02E10L09V	4213	18N02E10Q03R	6247	18N02E10Q13V
146	18N02E15D12I	2180	18N02E10L08U	4214	18N02E15D23X	6248	18N02E10L23K
147	18N02E15D12D	2181	18N02E10L03J	4215	18N02E15D08X	6249	18N02E10L18F
148	18N02E15D07D	2182	18N02E15H04L	4216	18N02E15D03M	6250	18N02E10L08A
149	18N02E15D02D	2183	18N02E15D14R	4217	18N02E10Q23H	6251	18N02E15H03L
150	18N02E10Q17N	2184	18N02E15D04R	4218	18N02E10Q13C	6252	18N02E15H03G
151	18N02E10Q17I	2185	18N02E10Q24G	4219	18N02E10Q03X	6253	18N02E15D23G
152	18N02E10Q12T	2186	18N02E10Q09B	4220	18N02E10L23H	6254	18N02E15D13R
153	18N02E10L22D	2187	18N02E10Q04R	4221	18N02E10L08S	6255	18N02E15D13G
154	18N02E10L12Y	2188	18N02E10Q04L	4222	18N02E10L08C	6256	18N02E15D03B





GOBERNACIÓN DE ANTIOQUIA



UNIDOS

155	18N02E10L07Y	2189	18N02E10L19G	4223	18N02E10Q13N	6257	18N02E10Q23R
156	18N02E10L02T	2190	18N02E10L14R	4224	18N02E10L23T	6258	18N02E10Q23B
157	18N02E15H02E	2191	18N02E10L14L	4225	18N02E10L13T	6259	18N02E10Q13G
158	18N02E10Q12Z	2192	18N02E10L14G	4226	18N02E10L03I	6260	18N02E10Q13B
159	18N02E10Q07P	2193	18N02E10L09L	4227	18N02E15H08P	6261	18N02E10Q08L
160	18N02E10Q02Z	2194	18N02E10L09G	4228	18N02E15H04Q	6262	18N02E10L23W
161	18N02E10Q02E	2195	18N02E10L04G	4229	18N02E15D18J	6263	18N02E10L23L
162	18N02E10L17Z	2196	18N02E15H04S	4230	18N02E15D14V	6264	18N02E10L23G
163	18N02E10L12U	2197	18N02E15D24C	4231	18N02E15D08U	6265	18N02E10L13R
164	18N02E10L12P	2198	18N02E15D19C	4232	18N02E15D08E	6266	18N02E10L03L
165	18N02E10L07Z	2199	18N02E15D09X	4233	18N02E15D03Z	6267	18N02E15H08M
166	18N02E15H03V	2200	18N02E15D04X	4234	18N02E15D03U	6268	18N02E15H08C
167	18N02E15D13Q	2201	18N02E10Q24M	4235	18N02E15D04F	6269	18N02E15D23M
168	18N02E15D13K	2202	18N02E10Q14X	4236	18N02E15D03E	6270	18N02E15D18X
169	18N02E15D13A	2203	18N02E10L09M	4237	18N02E15D04A	6271	18N02E15D13H
170	18N02E15D08Q	2204	18N02E10L09H	4238	18N02E10Q18E	6272	18N02E15D08M
171	18N02E15D03F	2205	18N02E10L04X	4239	18N02E10Q09Q	6273	18N02E10Q18X
172	18N02E10Q08A	2206	18N02E15D24N	4240	18N02E10Q03E	6274	18N02E10Q13X
173	18N02E10L23Q	2207	18N02E15D19Y	4241	18N02E10L23U	6275	18N02E10L18M
174	18N02E10L08Q	2208	18N02E15D19N	4242	18N02E10L18E	6276	18N02E10L13X
175	18N02E10L03V	2209	18N02E15D09N	4243	18N02E10L13J	6277	18N02E10L13S
176	18N02E15H03B	2210	18N02E10Q14T	4244	18N02E10L08P	6278	18N02E10L13H
177	18N02E15D03W	2211	18N02E10Q14D	4245	18N02E10L09Q	6279	18N02E15H03T
178	18N02E10Q08B	2212	18N02E10Q09D	4246	18N02E10L09K	6280	18N02E15D23D
179	18N02E10L23B	2213	18N02E10L19Y	4247	18N02E10L09A	6281	18N02E15D13N
180	18N02E10L13W	2214	18N02E10L14N	4248	18N02E10L03P	6282	18N02E15D08Y
181	18N02E10L13B	2215	18N02E10L14D	4249	18N02E15H04G	6283	18N02E15D03T
182	18N02E10L08B	2216	18N02E15D19Z	4250	18N02E15D19R	6284	18N02E15D03I
183	18N02E15H03S	2217	18N02E15D19J	4251	18N02E15D14L	6285	18N02E10Q23Y
184	18N02E15D23S	2218	18N02E10Q19J	4252	18N02E15D04B	6286	18N02E10Q18N
185	18N02E15D18M	2219	18N02E10Q14U	4253	18N02E10Q24W	6287	18N02E10Q18I
186	18N02E10Q18H	2220	18N02E10Q14J	4254	18N02E10Q04G	6288	18N02E10Q08I
187	18N02E10L23S	2221	18N02E10Q09Z	4255	18N02E10Q04B	6289	18N02E10L18D
188	18N02E10L13M	2222	18N02E10L19Z	4256	18N02E10L09B	6290	18N02E10L13N
189	18N02E15H03I	2223	18N02E10L19J	4257	18N02E10L04W	6291	18N02E10L03N
190	18N02E15D23Y	2224	18N02E10L09E	4258	18N02E15H09C	6292	18N02E15H09K
191	18N02E15D23I	2225	18N02E10L04U	4259	18N02E15H04H	6293	18N02E15H04V





192	18N02E15D08T	2226	18N02E15H10A	4260	18N02E15D14X	6294	18N02E15D19Q
193	18N02E10Q23D	2227	18N02E15H05K	4261	18N02E15D14H	6295	18N02E15D09K
194	18N02E10Q13T	2228	18N02E15D25K	4262	18N02E15D09M	6296	18N02E15D08J
195	18N02E10Q08D	2229	18N02E15D05Q	4263	18N02E10Q24C	6297	18N02E15D03P
196	18N02E10Q03N	2230	18N02E10Q25F	4264	18N02E10Q14H	6298	18N02E10Q24K
197	18N02E10Q03I	2231	18N02E10Q25A	4265	18N02E10Q09M	6299	18N02E10Q19F
198	18N02E10L23I	2232	18N02E10Q10V	4266	18N02E10L24S	6300	18N02E10Q19A
199	18N02E10L08Y	2233	18N02E10Q05F	4267	18N02E10L24H	6301	18N02E10Q13Z
200	18N02E10L03D	2234	18N02E10L20K	4268	18N02E10L14X	6302	18N02E10Q14V
201	18N02E15H08J	2235	18N02E10L20A	4269	18N02E10L04M	6303	18N02E10Q14F
202	18N02E15H03P	2236	18N02E10L15Q	4270	18N02E15D19T	6304	18N02E10Q08Z
203	18N02E15D19V	2237	18N02E10L05K	4271	18N02E15D14T	6305	18N02E10Q09K
204	18N02E15D18U	2238	18N02E15H05L	4272	18N02E15D04T	6306	18N02E10Q04A
205	18N02E15D19F	2239	18N02E15D25G	4273	18N02E10Q24Y	6307	18N02E10L24V
206	18N02E15D09Q	2240	18N02E15D15R	4274	18N02E10Q04N	6308	18N02E15H04R
207	18N02E15D08P	2241	18N02E10Q25B	4275	18N02E10L24Y	6309	18N02E15D14W
208	18N02E15D09A	2242	18N02E10Q10B	4276	18N02E10L19I	6310	18N02E15D09R
209	18N02E15D04K	2243	18N02E10Q05W	4277	18N02E10L09T	6311	18N02E10Q19B
210	18N02E10Q23P	2244	18N02E10Q05G	4278	18N02E10L09N	6312	18N02E10Q14G
211	18N02E10Q04V	2245	18N02E10L20W	4279	18N02E10L04T	6313	18N02E10Q09W
212	18N02E10L23Z	2246	18N02E10L20B	4280	18N02E10L04N	6314	18N02E10Q09G
213	18N02E10L18U	2247	18N02E15H05H	4281	18N02E15H09J	6315	18N02E10Q24X
214	18N02E10L19V	2248	18N02E15D25X	4282	18N02E15H04U	6316	18N02E10Q19X
215	18N02E10L18P	2249	18N02E15D20C	4283	18N02E15H04J	6317	18N02E10Q19H
216	18N02E10L19K	2250	18N02E15D10M	4284	18N02E15D14U	6318	18N02E10Q14M
217	18N02E10L13U	2251	18N02E15D10C	4285	18N02E15D14E	6319	18N02E10Q04X
218	18N02E10L14K	2252	18N02E15D05H	4286	18N02E15D09P	6320	18N02E10L24X
219	18N02E10L04A	2253	18N02E10Q25S	4287	18N02E15D04P	6321	18N02E10L19M
220	18N02E15D09G	2254	18N02E10Q20M	4288	18N02E10Q24P	6322	18N02E10L19H
221	18N02E10Q24R	2255	18N02E10Q20C	4289	18N02E10Q19E	6323	18N02E15H04T
222	18N02E10Q24L	2256	18N02E10Q10X	4290	18N02E10Q04Z	6324	18N02E15D24D
223	18N02E10Q19W	2257	18N02E10Q10C	4291	18N02E10L19U	6325	18N02E15D04Y
224	18N02E10Q19L	2258	18N02E10Q05S	4292	18N02E10L19E	6326	18N02E15D04I
225	18N02E10Q09R	2259	18N02E10L20M	4293	18N02E10L14J	6327	18N02E10Q24D
226	18N02E10Q04W	2260	18N02E10L10C	4294	18N02E10L14E	6328	18N02E10Q19Y
227	18N02E10L14W	2261	18N02E10L05M	4295	18N02E15H05Q	6329	18N02E10Q09T
228	18N02E10L09W	2262	18N02E10L05H	4296	18N02E15D25Q	6330	18N02E10Q04Y





GOBERNACIÓN DE ANTIOQUIA



UNIDOS

229	18N02E15H04M	2263	18N02E15H05I	4297	18N02E15D20F	6331	18N02E10Q04T
230	18N02E15D19H	2264	18N02E15H05D	4298	18N02E15D20A	6332	18N02E10Q04I
231	18N02E15D14M	2265	18N02E15D25Y	4299	18N02E15D15A	6333	18N02E10L04D
232	18N02E15D14C	2266	18N02E10Q15Y	4300	18N02E15D10V	6334	18N02E15H09E
233	18N02E10Q19M	2267	18N02E10Q10T	4301	18N02E15D10Q	6335	18N02E15D24E
234	18N02E10L24M	2268	18N02E10Q05T	4302	18N02E10Q20V	6336	18N02E15D19U
235	18N02E10L19S	2269	18N02E10L20N	4303	18N02E10Q20K	6337	18N02E15D14P
236	18N02E10L14M	2270	18N02E10L20I	4304	18N02E10L25F	6338	18N02E15D09Z
237	18N02E10L04H	2271	18N02E10L10Y	4305	18N02E10L25A	6339	18N02E15D04U
238	18N02E15H04Y	2272	18N02E15H05U	4306	18N02E10L20F	6340	18N02E10Q24Z
239	18N02E15H04D	2273	18N02E15D25U	4307	18N02E15D25W	6341	18N02E10Q19U
240	18N02E15D24T	2274	18N02E15D20Z	4308	18N02E15D15G	6342	18N02E10Q04E
241	18N02E15D14Y	2275	18N02E15D10Z	4309	18N02E15D10G	6343	18N02E10L14P
242	18N02E10Q24N	2276	18N02E15D05E	4310	18N02E15D05G	6344	18N02E10L04E
243	18N02E10Q09Y	2277	18N02E10Q25U	4311	18N02E10Q25L	6345	18N02E15D25V
244	18N02E10Q09I	2278	18N02E10Q20J	4312	18N02E10Q15R	6346	18N02E10Q20Q
245	18N02E10L24T	2279	18N02E10Q05P	4313	18N02E10Q15G	6347	18N02E10Q10Q
246	18N02E10L09D	2280	18N02E10L15Z	4314	18N02E10Q10W	6348	18N02E10Q10K
247	18N02E10L04Y	2281	18N02E10L15J	4315	18N02E10Q05L	6349	18N02E10Q05V
248	18N02E15H04Z	2282	18N02E10L05U	4316	18N02E10L10R	6350	18N02E10L20V
249	18N02E15H04P	2283	18N02F11E06G	4317	18N02E10L05R	6351	18N02E10L20Q
250	18N02E15D24Z	2284	18N02F11E01Q	4318	18N02E15H10C	6352	18N02E10L15K
251	18N02E15D24J	2285	18N02F11E01L	4319	18N02E15D05M	6353	18N02E10L05Q
252	18N02E15D14Z	2286	18N02F11E01G	4320	18N02E10Q25X	6354	18N02E10L05A
253	18N02E15D14J	2287	18N02F11A21Q	4321	18N02E10Q20X	6355	18N02E15H05G
254	18N02E15D09E	2288	18N02F11A21B	4322	18N02E10L20C	6356	18N02E15D25L
255	18N02E10Q24J	2289	18N02F11A16Q	4323	18N02E10L10S	6357	18N02E15D20G
256	18N02E10Q19Z	2290	18N02F11A16B	4324	18N02E10L05C	6358	18N02E10Q20R
257	18N02E10Q14E	2291	18N02F11A11W	4325	18N02E15D25T	6359	18N02E10Q15W
258	18N02E10Q09J	2292	18N02F11A06V	4326	18N02E15D20I	6360	18N02E10Q15L
259	18N02E10L04J	2293	18N02F11A01G	4327	18N02E15D15I	6361	18N02E10L20L
260	18N02E15D25A	2294	18N02F06M16K	4328	18N02E15D05Y	6362	18N02E10L15B
261	18N02E15D05V	2295	18N02F06M11R	4329	18N02E15D05T	6363	18N02E10L10B
262	18N02E10Q20F	2296	18N02F06M11K	4330	18N02E10Q25Y	6364	18N02E15H05X
263	18N02E10Q20A	2297	18N02F06M11L	4331	18N02E10Q15T	6365	18N02E15H05M
264	18N02E10Q10A	2298	18N02F06M06G	4332	18N02E10Q05N	6366	18N02E15D25S
265	18N02E10Q05K	2299	18N02F06M06B	4333	18N02E10L25N	6367	18N02E15D25M





GOBERNACIÓN DE ANTIOQUIA



UNIDOS

266	18N02E10Q05A	2300	18N02F06M01B	4334	18N02E10L25I	6368	18N02E15D20X
267	18N02E10L10V	2301	18N02F06I21Q	4335	18N02E10L25D	6369	18N02E15D10X
268	18N02E15D20L	2302	18N02F06I16B	4336	18N02E10L20T	6370	18N02E15D05X
269	18N02E15D15L	2303	18N02F06I11R	4337	18N02E10L10D	6371	18N02E15D05C
270	18N02E15D15B	2304	18N02F06I06V	4338	18N02E15H10P	6372	18N02E10L25M
271	18N02E15D10L	2305	18N02F06I06Q	4339	18N02E15H05Z	6373	18N02E10L20S
272	18N02E15D10B	2306	18N02F06I06L	4340	18N02E15H05P	6374	18N02E10L15C
273	18N02E15D05L	2307	18N02F06I01V	4341	18N02E15D25P	6375	18N02E10L10H
274	18N02E10Q25W	2308	18N02F11E01C	4342	18N02E10Q15Z	6376	18N02E10L05S
275	18N02E10Q20G	2309	18N02F11A06H	4343	18N02E10Q15P	6377	18N02E15H05Y
276	18N02E10Q15B	2310	18N02F06M16X	4344	18N02E10Q10J	6378	18N02E15D10D
277	18N02E10L25G	2311	18N02F06M11X	4345	18N02E10L25Z	6379	18N02E10Q15N
278	18N02E10L15W	2312	18N02F06M01M	4346	18N02E10L10U	6380	18N02E10Q15I
279	18N02E10L05L	2313	18N02F06M01H	4347	18N02F11E06L	6381	18N02E10L20Y
280	18N02E10L05G	2314	18N02F06I21S	4348	18N02F11E01K	6382	18N02E10L05T
281	18N02E15H10H	2315	18N02F06I21H	4349	18N02F11A21L	6383	18N02E15D20J
282	18N02E15H05S	2316	18N02F06I21C	4350	18N02F11A21G	6384	18N02E10Q25Z
283	18N02E15D15M	2317	18N02F06I16M	4351	18N02F11A16K	6385	18N02E10Q20U
284	18N02E15D10H	2318	18N02F06I01S	4352	18N02F11A16G	6386	18N02E10Q10U
285	18N02E10Q20S	2319	18N02F11E01Y	4353	18N02F11A11V	6387	18N02E10Q10E
286	18N02E10Q15C	2320	18N02F11E01D	4354	18N02F11A11F	6388	18N02E10Q05E
287	18N02E10L15S	2321	18N02F11A16D	4355	18N02F11A11G	6389	18N02E10L25P
288	18N02E10L10X	2322	18N02F11A11Y	4356	18N02F11A06A	6390	18N02E10L20P
289	18N02E15H05T	2323	18N02F06M16N	4357	18N02F11A01Q	6391	18N02E10L20J
290	18N02E15D25I	2324	18N02F06M06Y	4358	18N02F06M21B	6392	18N02E10L15P
291	18N02E15D20D	2325	18N02F06I21N	4359	18N02F06M11B	6393	18N02F11E01R
292	18N02E15D15Y	2326	18N02F06I11T	4360	18N02F06I21K	6394	18N02F11A21V
293	18N02E15D15N	2327	18N02F06I06I	4361	18N02F06I21B	6395	18N02F11A16W
294	18N02E15D05I	2328	18N02F11E06P	4362	18N02F06I11V	6396	18N02F11A16A
295	18N02E10Q25T	2329	18N02F11E01Z	4363	18N02F06I11B	6397	18N02F11A11K
296	18N02E10Q20Y	2330	18N02F11A21P	4364	18N02F06I01G	6398	18N02F11A11R
297	18N02E10Q20T	2331	18N02F11A21E	4365	18N02F11E06C	6399	18N02F11A11L
298	18N02E10Q20N	2332	18N02F11A16U	4366	18N02F11A21X	6400	18N02F11A06G
299	18N02E10L25T	2333	18N02F11A11E	4367	18N02F11A16C	6401	18N02F11A01L
300	18N02E10L20D	2334	18N02F11A01P	4368	18N02F11A11X	6402	18N02F11A01B
301	18N02E10L15T	2335	18N02F06M21U	4369	18N02F11A01S	6403	18N02F06M21R
302	18N02E10L10N	2336	18N02F06M21J	4370	18N02F06M21S	6404	18N02F06M16W





303	18N02E10L05I	2337	18N02F06M01E	4371	18N02F06M16H	6405	18N02F06M16L
304	18N02E15H05E	2338	18N02F06I21U	4372	18N02F06M11C	6406	18N02F06M11V
305	18N02E15D25E	2339	18N02F06I11U	4373	18N02F06M06X	6407	18N02F06M11W
306	18N02E15D20P	2340	18N02F11E02A	4374	18N02F06M06S	6408	18N02F06M01Q
307	18N02E15D15E	2341	18N02F11A22V	4375	18N02F06M01S	6409	18N02F06M01R
308	18N02E15D10P	2342	18N02F11A22K	4376	18N02F06I21X	6410	18N02F06M01G
309	18N02E15D10J	2343	18N02F11A22A	4377	18N02F06I16H	6411	18N02F06I11W
310	18N02E15D05Z	2344	18N02F06M07Q	4378	18N02F06I11X	6412	18N02F06I11Q
311	18N02E10L25U	2345	18N02F06I22K	4379	18N02F06M11Y	6413	18N02F06I11G
312	18N02E10L25J	2346	18N02F06I22A	4380	18N02F06M11N	6414	18N02F06I06W
313	18N02E10L10P	2347	18N02F06I17A	4381	18N02F06M01N	6415	18N02F06I06A
314	18N02E10L05E	2348	18N02F06I12Q	4382	18N02F06I21T	6416	18N02F11E01X
315	18N02F11E06K	2349	18N02F06I02Q	4383	18N02F06I21I	6417	18N02F11E01S
316	18N02F11A21K	2350	18N02F11E07B	4384	18N02F06I11I	6418	18N02F11E01M
317	18N02F11A21A	2351	18N02F11A22R	4385	18N02F06I06Y	6419	18N02F11A21S
318	18N02F11A06B	2352	18N02F11A17W	4386	18N02F06I01D	6420	18N02F11A21M
319	18N02F11A01V	2353	18N02F11A17R	4387	18N02F11A21U	6421	18N02F11A11M
320	18N02F11A01W	2354	18N02F11A17L	4388	18N02F11A11Z	6422	18N02F11A06S
321	18N02F06M21Q	2355	18N02F11A12R	4389	18N02F11A06Z	6423	18N02F11A01M
322	18N02F06M21A	2356	18N02F11A12L	4390	18N02F11A06P	6424	18N02F06M11S
323	18N02F06M16R	2357	18N02F11A07R	4391	18N02F06M21Z	6425	18N02F06M01C
324	18N02F06M16A	2358	18N02F06M07G	4392	18N02F06M21E	6426	18N02F06I11H
325	18N02F06M11G	2359	18N02F06I22R	4393	18N02F06I16J	6427	18N02F11E06I
326	18N02F06M11A	2360	18N02F06I12B	4394	18N02F06I06J	6428	18N02F11E01N
327	18N02F06M06F	2361	18N02F06I07G	4395	18N02F06I01U	6429	18N02F11A21Y
328	18N02F06M01W	2362	18N02F11E07M	4396	18N02F11E07Q	6430	18N02F11A11I
329	18N02F06I16L	2363	18N02F11E07H	4397	18N02F11A22Q	6431	18N02F11A06I
330	18N02F06I06B	2364	18N02F11A22H	4398	18N02F11A07F	6432	18N02F11A01T
331	18N02F06I01L	2365	18N02F11A17H	4399	18N02F11A07A	6433	18N02F06M21T
332	18N02F11A16X	2366	18N02F11A12X	4400	18N02F11A02V	6434	18N02F06I21D
333	18N02F11A16H	2367	18N02F11A12S	4401	18N02F06M12V	6435	18N02F06I16I
334	18N02F11A06C	2368	18N02F11A02H	4402	18N02F06M12K	6436	18N02F06I11Y
335	18N02F06M11M	2369	18N02F06M22H	4403	18N02F06M12F	6437	18N02F06I11N
336	18N02F06M06C	2370	18N02F06M22C	4404	18N02F06M12A	6438	18N02F06I01T
337	18N02F06I16C	2371	18N02F06M17S	4405	18N02F06M02V	6439	18N02F11A21Z
338	18N02F06I06S	2372	18N02F06M12X	4406	18N02F06M02K	6440	18N02F11A16P
339	18N02F06I06C	2373	18N02F06M12S	4407	18N02F06I22Q	6441	18N02F06M16Z





340	18N02F06I01M	2374	18N02F06M12C	4408	18N02F06I12K	6442	18N02F06M16U
341	18N02F06I01H	2375	18N02F06M02S	4409	18N02F06I07V	6443	18N02F06M11J
342	18N02F11E06D	2376	18N02F06I22S	4410	18N02F06I02K	6444	18N02F06M06U
343	18N02F11A11N	2377	18N02F06I12C	4411	18N02F06I02A	6445	18N02F06M06P
344	18N02F11A06N	2378	18N02F06M22Y	4412	18N02F11E02B	6446	18N02F06M01U
345	18N02F11A01N	2379	18N02F06M22I	4413	18N02F11A22W	6447	18N02F06I11E
346	18N02F06M21D	2380	18N02F06M17T	4414	18N02F11A22G	6448	18N02F06I06Z
347	18N02F06M11T	2381	18N02F06M02Y	4415	18N02F11A07L	6449	18N02F11E07A
348	18N02F06M06I	2382	18N02F06I22T	4416	18N02F11A02W	6450	18N02F11E02Q
349	18N02F06M01I	2383	18N02F06I17I	4417	18N02F11A02R	6451	18N02F11A17K
350	18N02F06I16T	2384	18N02F06I02D	4418	18N02F06M07L	6452	18N02F06M17Q
351	18N02F06I06N	2385	18N02F11A02P	4419	18N02F06I17R	6453	18N02F06I17Q
352	18N02F06I01I	2386	18N02F06M22U	4420	18N02F11E02C	6454	18N02F06I07K
353	18N02F11E01P	2387	18N02F06M17U	4421	18N02F11A17M	6455	18N02F06I07A
354	18N02F11E01J	2388	18N02F06M17J	4422	18N02F11A17C	6456	18N02F11E07G
355	18N02F11A21J	2389	18N02F06M12U	4423	18N02F11A07X	6457	18N02F11E02L
356	18N02F11A16Z	2390	18N02F06M07Z	4424	18N02F06M17M	6458	18N02F11A17G
357	18N02F11A16J	2391	18N02F06M02J	4425	18N02F06M12M	6459	18N02F11A12W
358	18N02F11A06J	2392	18N02F06I17Z	4426	18N02F06M12H	6460	18N02F11A12G
359	18N02F06M11E	2393	18N02F06I12Z	4427	18N02F06M07H	6461	18N02F06M17B
360	18N02F06I21J	2394	18N02F06I12J	4428	18N02F06M02C	6462	18N02F06M12L
361	18N02F11A22F	2395	18N02F06I02E	4429	18N02F06I22H	6463	18N02F06M07R
362	18N02F11A17Q	2396	18N02F11A03A	4430	18N02F06I02X	6464	18N02F06M02B
363	18N02F11A02A	2397	18N02F06M23Q	4431	18N02F06I02S	6465	18N02F06I22G
364	18N02F06M17V	2398	18N02F06M18Q	4432	18N02F06I02M	6466	18N02F06I17G
365	18N02F06M07A	2399	18N02F06I23Q	4433	18N02F11A02T	6467	18N02F06I07R
366	18N02F06M02Q	2400	18N02F06I23A	4434	18N02F06M22T	6468	18N02F06I02B
367	18N02F06I22V	2401	18N02F06I18A	4435	18N02F06M02N	6469	18N02F11E07C
368	18N02F06I07Q	2402	18N02F06I13Q	4436	18N02F06I17N	6470	18N02F11E02X
369	18N02F06M22L	2403	18N02F06I08A	4437	18N02F06I12I	6471	18N02F11E02M
370	18N02F06M12W	2404	18N02F06M23X	4438	18N02F06I07Y	6472	18N02F11A12M
371	18N02F06M12G	2405	18N02F06M23R	4439	18N02F06I07D	6473	18N02F11A07S
372	18N02F06M02R	2406	18N02F06M18W	4440	18N02F06I02N	6474	18N02F11A07M
373	18N02F06I12L	2407	18N02F06M13L	4441	18N02F06I02I	6475	18N02F11A02S
374	18N02F06I07L	2408	18N02F06M08W	4442	18N02F11A02J	6476	18N02F06M22X
375	18N02F06I02R	2409	18N02F06I23W	4443	18N02F06M22P	6477	18N02F06M22S
376	18N02F11E07S	2410	18N02F06I13X	4444	18N02F06M17Z	6478	18N02F06M17X





377	18N02F11A22M	2411	18N02F06I03B	4445	18N02F06M02P	6479	18N02F06M07C
378	18N02F06M07S	2412	18N02F11A03Y	4446	18N02F06I22P	6480	18N02F06M02H
379	18N02F06I22C	2413	18N02F06M18N	4447	18N02F06I12P	6481	18N02F06I17X
380	18N02F06I12X	2414	18N02F06M13D	4448	18N02F06M13F	6482	18N02F06I17M
381	18N02F11A02Y	2415	18N02F06I23T	4449	18N02F06M08K	6483	18N02F06M12N
382	18N02F06M07N	2416	18N02F06I08Y	4450	18N02F06M03V	6484	18N02F06M07Y
383	18N02F06M02T	2417	18N02F06I03T	4451	18N02F06M03F	6485	18N02F06I22Y
384	18N02F06M02I	2418	18N02F11A03E	4452	18N02F06I13F	6486	18N02F06I22N
385	18N02F06I22D	2419	18N02F06M23J	4453	18N02F11A03G	6487	18N02F06I17D
386	18N02F06I12T	2420	18N02F06M23E	4454	18N02F11A03H	6488	18N02F06I12D
387	18N02F06I02Y	2421	18N02F06M18U	4455	18N02F06M23G	6489	18N02F11A07J
388	18N02F11A02E	2422	18N02F06M18P	4456	18N02F06M18S	6490	18N02F11A02U
389	18N02F06M17P	2423	18N02F06M13P	4457	18N02F06M18G	6491	18N02F06M22E
390	18N02F06M17E	2424	18N02F06M03U	4458	18N02F06M18B	6492	18N02F06M12P
391	18N02F06M02U	2425	18N02F06M03E	4459	18N02F06M18H	6493	18N02F06I22J
392	18N02F06M02E	2426	18N02F06I23E	4460	18N02F06M13X	6494	18N02F06I17J
393	18N02F06I17E	2427	18N02F06I18U	4461	18N02F06M13C	6495	18N02F06I12U
394	18N02F06I02Z	2428	18N02F06I13Z	4462	18N02F06M03M	6496	18N02F06I12E
395	18N02F06I02U	2429	18N02F06I13E	4463	18N02F06I23G	6497	18N02F11A03K
396	18N02F06M18F	2430	18N02F06I03J	4464	18N02F06I23C	6498	18N02F06I13K
397	18N02F06M18A	2431	18N02F06M19V	4465	18N02F06I18W	6499	18N02F06I03V
398	18N02F06M08F	2432	18N02F06I24Q	4466	18N02F06I13R	6500	18N02F06I03Q
399	18N02F06M08A	2433	18N02F06I19K	4467	18N02F06I13M	6501	18N02F11A08H
400	18N02F06I23K	2434	18N02F06I14A	4468	18N02F06I13H	6502	18N02F11A08C
401	18N02F06I18V	2435	18N02F06I09Q	4469	18N02F06I08S	6503	18N02F11A03W
402	18N02F06I18F	2436	18N02F06I04K	4470	18N02F06I08H	6504	18N02F11A03X
403	18N02F06I08F	2437	18N02F06M24W	4471	18N02F06I03R	6505	18N02F11A03L
404	18N02F11A03S	2438	18N02F06M09W	4472	18N02F11A08D	6506	18N02F11A03M
405	18N02F11A03C	2439	18N02F06M09L	4473	18N02F11A03N	6507	18N02F06M08G
406	18N02F06M23L	2440	18N02F06M04R	4474	18N02F06M23I	6508	18N02F06M08H
407	18N02F06M18M	2441	18N02F06M04G	4475	18N02F06I18Y	6509	18N02F06I08W
408	18N02F06M13B	2442	18N02F06I09W	4476	18N02F06I18D	6510	18N02F06I08G
409	18N02F06M08X	2443	18N02F06I09R	4477	18N02F06I13I	6511	18N02F06I03S
410	18N02F06M08L	2444	18N02F06I09B	4478	18N02F06I03D	6512	18N02F11A08I
411	18N02F06M08M	2445	18N02F06I04R	4479	18N02F06M23U	6513	18N02F06M23N
412	18N02F06M08C	2446	18N02F06M24H	4480	18N02F06M08P	6514	18N02F06M18T
413	18N02F06M03H	2447	18N02F06M19H	4481	18N02F06M03P	6515	18N02F06M03Y





414	18N02F06I23X	2448	18N02F06M14H	4482	18N02F06I23P	6516	18N02F06M03T
415	18N02F06I18M	2449	18N02F06M09X	4483	18N02F06I18E	6517	18N02F06M03N
416	18N02F06I03W	2450	18N02F06I14M	4484	18N02F06I03Z	6518	18N02F06M03I
417	18N02F06I03M	2451	18N02F06I09C	4485	18N02F06I03U	6519	18N02F06I18I
418	18N02F06I03H	2452	18N02F06I04S	4486	18N02F06I03P	6520	18N02F06I13Y
419	18N02F06I03C	2453	18N02F06M24N	4487	18N02F06M24K	6521	18N02F06I13T
420	18N02F11A03I	2454	18N02F06M19Y	4488	18N02F06M24A	6522	18N02F06I13D
421	18N02F06M23D	2455	18N02F06M04N	4489	18N02F06M14K	6523	18N02F06I03Y
422	18N02F06M08D	2456	18N02F06M04D	4490	18N02F06M09F	6524	18N02F11A08E
423	18N02F06I08N	2457	18N02F06I19Y	4491	18N02F06I04A	6525	18N02F11A03P
424	18N02F06I03I	2458	18N02F06I14T	4492	18N02F11A09G	6526	18N02F06M18J
425	18N02F06M23P	2459	18N02F11A09J	4493	18N02F06M19L	6527	18N02F06M08E
426	18N02F06M18Z	2460	18N02F11A04P	4494	18N02F06M19G	6528	18N02F06I18P
427	18N02F06M13Z	2461	18N02F06M14Z	4495	18N02F06M14R	6529	18N02F06I08P
428	18N02F06I23J	2462	18N02F06I14E	4496	18N02F06M09B	6530	18N02F06M24V
429	18N02F06I18J	2463	18N02F06I09E	4497	18N02F06I24G	6531	18N02F06M09V
430	18N02F06I13P	2464	18N02F06I04J	4498	18N02F06I04W	6532	18N02F06M04Q
431	18N02F06I08U	2465	18N02F11A05Q	4499	18N02F06M24M	6533	18N02F06I19Q
432	18N02F06M19Q	2466	18N02F11A05A	4500	18N02F06M19S	6534	18N02F06I09F
433	18N02F06M19K	2467	18N02F06I25V	4501	18N02F06M04S	6535	18N02F06I09A
434	18N02F06M14Q	2468	18N02F06I25Q	4502	18N02F06I19H	6536	18N02F06I04F
435	18N02F06M04K	2469	18N02F06I20V	4503	18N02F11A09I	6537	18N02F11A09B
436	18N02F06I24V	2470	18N02F06I15V	4504	18N02F11A04Y	6538	18N02F11A04W
437	18N02F06I14K	2471	18N02F06I15A	4505	18N02F11A04D	6539	18N02F11A04B
438	18N02F06I04V	2472	18N02F06I10Q	4506	18N02F06I04I	6540	18N02F06M24G
439	18N02F06M24B	2473	18N02F06I10K	4507	18N02F11A04E	6541	18N02F06M19W
440	18N02F06M19B	2474	18N02F11A05W	4508	18N02F06M24U	6542	18N02F06M14G
441	18N02F06M09R	2475	18N02F11A05G	4509	18N02F06M24P	6543	18N02F06M14B
442	18N02F06M09G	2476	18N02F06M20R	4510	18N02F06M14U	6544	18N02F06I24L
443	18N02F06M04W	2477	18N02F06M15G	4511	18N02F06M09E	6545	18N02F06I14B
444	18N02F06I24W	2478	18N02F06I25B	4512	18N02F06I24P	6546	18N02F06I09G
445	18N02F06I09L	2479	18N02F06I20R	4513	18N02F06I24E	6547	18N02F06I04B
446	18N02F11A09C	2480	18N02F11A10C	4514	18N02F06I19J	6548	18N02F06M09S
447	18N02F06M19M	2481	18N02F11A05N	4515	18N02F06I14U	6549	18N02F06I24X
448	18N02F06M14X	2482	18N02F06M25Y	4516	18N02F06I09Z	6550	18N02F06I19M
449	18N02F06M14S	2483	18N02F06M25I	4517	18N02F06I04Z	6551	18N02F06I14C
450	18N02F06M04X	2484	18N02F06M20D	4518	18N02F06I04U	6552	18N02F06I04X





GOBERNACIÓN DE ANTIOQUIA



451	18N02F06I09M	2485	18N02F06M15S	4519	18N02F06M20K	6553	18N02F11A04T
452	18N02F06M24T	2486	18N02F06M05D	4520	18N02F06M15F	6554	18N02F06M19N
453	18N02F06M24D	2487	18N02F06I25D	4521	18N02F06M15A	6555	18N02F06M14D
454	18N02F06M19T	2488	18N02F06I10T	4522	18N02F06M10K	6556	18N02F06M09D
455	18N02F06M14Y	2489	18N02F06I10C	4523	18N02F06M10F	6557	18N02F06M04I
456	18N02F06M09I	2490	18N02F06I05T	4524	18N02F06I15K	6558	18N02F06I24T
457	18N02F06I24N	2491	18N02F11A10J	4525	18N02F06M15B	6559	18N02F06I19N
458	18N02F06I19T	2492	18N02F06M25Z	4526	18N02F06M10G	6560	18N02F06I14I
459	18N02F06M24J	2493	18N02F06M10J	4527	18N02F06I25W	6561	18N02F06I04D
460	18N02F06M09J	2494	18N02F06I05Z	4528	18N02F06I15W	6562	18N02F11A04J
461	18N02F06M04U	2495	18N02F11B06F	4529	18N02F06I15L	6563	18N02F06M04J
462	18N02F06M04P	2496	18N02F06N16A	4530	18N02F06I10W	6564	18N02F06I19Z
463	18N02F06M04E	2497	18N02F06N11V	4531	18N02F06I10B	6565	18N02F06I09P
464	18N02F06I24J	2498	18N02F06J21V	4532	18N02F06I05W	6566	18N02F06M20V
465	18N02F06I19U	2499	18N02F06J11K	4533	18N02F11A05X	6567	18N02F06M20Q
466	18N02F06I19P	2500	18N02F06J06Q	4534	18N02F11A05S	6568	18N02F06M20F
467	18N02F06I04P	2501	18N02F06J01K	4535	18N02F11A05D	6569	18N02F06M10A
468	18N02F06I04E	2502	18N02F06J01A	4536	18N02F06M25S	6570	18N02F06I05K
469	18N02F06M25V	2503	18N02F06N21G	4537	18N02F06M20Y	6571	18N02F06M25B
470	18N02F06M25Q	2504	18N02F06N21B	4538	18N02F06M20N	6572	18N02F06I25L
471	18N02F06M25F	2505	18N02F06N16W	4539	18N02F06M15T	6573	18N02F06I15B
472	18N02F06M15K	2506	18N02F06N06G	4540	18N02F06M15N	6574	18N02F11A10I
473	18N02F06I20K	2507	18N02F06N01L	4541	18N02F06M15C	6575	18N02F06M25H
474	18N02F06I15Q	2508	18N02F06J21B	4542	18N02F06M15D	6576	18N02F06M15X
475	18N02F11A10G	2509	18N02F06J16W	4543	18N02F06M10T	6577	18N02F06M15M
476	18N02F06M05R	2510	18N02F06J11W	4544	18N02F06I20C	6578	18N02F06M05X
477	18N02F06M05G	2511	18N02F06J06B	4545	18N02F06I15S	6579	18N02F06M05N
478	18N02F06I25G	2512	18N02F11B06H	4546	18N02F06I10N	6580	18N02F06M05C
479	18N02F06I20W	2513	18N02F06N06H	4547	18N02F11A05Z	6581	18N02F06I25X
480	18N02F06I10L	2514	18N02F06N06C	4548	18N02F06M15U	6582	18N02F06I25S
481	18N02F06I10G	2515	18N02F06N01S	4549	18N02F06M10P	6583	18N02F06I25I
482	18N02F11A10D	2516	18N02F06N01C	4550	18N02F06I25P	6584	18N02F06I25C
483	18N02F11A05I	2517	18N02F06J06M	4551	18N02F06I20P	6585	18N02F06I15H
484	18N02F06M20C	2518	18N02F06J06C	4552	18N02F06I15Z	6586	18N02F06I15D
485	18N02F06M10X	2519	18N02F06J01M	4553	18N02F11B01Q	6587	18N02F11A05P
486	18N02F06M10Y	2520	18N02F11B06D	4554	18N02F11B01F	6588	18N02F06M25J
487	18N02F06M05S	2521	18N02F06N16T	4555	18N02F06N21K	6589	18N02F06M20J





GOBERNACIÓN DE ANTIOQUIA



UNIDOS

488	18N02F06M05T	2522	18N02F06N06Y	4556	18N02F06N21A	6590	18N02F06M15P
489	18N02F06I20T	2523	18N02F06N06I	4557	18N02F06J11V	6591	18N02F06M15E
490	18N02F06I20M	2524	18N02F06N01Y	4558	18N02F06J11A	6592	18N02F06M05E
491	18N02F06I20N	2525	18N02F06N01T	4559	18N02F06J01Q	6593	18N02F06I25Z
492	18N02F06I20D	2526	18N02F06J11T	4560	18N02F11B06B	6594	18N02F06I20E
493	18N02F06I15X	2527	18N02F06J11D	4561	18N02F06N16L	6595	18N02F06I10U
494	18N02F06I15Y	2528	18N02F06J06T	4562	18N02F06N16G	6596	18N02F06I10E
495	18N02F06I15I	2529	18N02F06J06I	4563	18N02F06N16B	6597	18N02F06I05U
496	18N02F06I10M	2530	18N02F06J01I	4564	18N02F06N11R	6598	18N02F06N11F
497	18N02F06I10D	2531	18N02F06N21J	4565	18N02F06N11L	6599	18N02F06N06K
498	18N02F06M20Z	2532	18N02F06N11J	4566	18N02F06J21L	6600	18N02F06N06A
499	18N02F06M20U	2533	18N02F06N01E	4567	18N02F06J06L	6601	18N02F06J16Q
500	18N02F06M20P	2534	18N02F06J21U	4568	18N02F06J01W	6602	18N02F06J11F
501	18N02F06I15E	2535	18N02F06J21P	4569	18N02F06J01G	6603	18N02F11B06G
502	18N02F06I10Z	2536	18N02F06J21E	4570	18N02F11B06C	6604	18N02F11B01R
503	18N02F06I05J	2537	18N02F06J16Z	4571	18N02F11B01X	6605	18N02F06N21R
504	18N02F06I05E	2538	18N02F06J16P	4572	18N02F06N16M	6606	18N02F06N16R
505	18N02F06N21V	2539	18N02F06J11E	4573	18N02F06N16C	6607	18N02F06N11G
506	18N02F06N16K	2540	18N02F06J06Z	4574	18N02F06N11S	6608	18N02F06N11B
507	18N02F06N11Q	2541	18N02F06J01Z	4575	18N02F06N11H	6609	18N02F06N06W
508	18N02F06J21K	2542	18N02F06J01J	4576	18N02F06N01X	6610	18N02F06J21W
509	18N02F06J16K	2543	18N02F06J01E	4577	18N02F06N01M	6611	18N02F06J06R
510	18N02F06J16F	2544	18N02F06N22F	4578	18N02F06N01H	6612	18N02F06N21S
511	18N02F06J06K	2545	18N02F06N07Q	4579	18N02F06J21H	6613	18N02F06N06X
512	18N02F11B01B	2546	18N02F06N02Q	4580	18N02F06J16M	6614	18N02F06J21X
513	18N02F06N11W	2547	18N02F06J17Q	4581	18N02F06J11M	6615	18N02F06J21M
514	18N02F06N06R	2548	18N02F06J02V	4582	18N02F06J01S	6616	18N02F06J16X
515	18N02F06J16R	2549	18N02F06J02Q	4583	18N02F11B06I	6617	18N02F06J16C
516	18N02F06J11R	2550	18N02F06N22R	4584	18N02F06N21Y	6618	18N02F06J11X
517	18N02F06J11L	2551	18N02F06N17G	4585	18N02F06N21N	6619	18N02F06J11C
518	18N02F06J01B	2552	18N02F06N12R	4586	18N02F06N16D	6620	18N02F06J06X
519	18N02F11B01C	2553	18N02F06N12B	4587	18N02F06N11N	6621	18N02F06J06S
520	18N02F06N21X	2554	18N02F06N07W	4588	18N02F06J21N	6622	18N02F06J01H
521	18N02F06N21C	2555	18N02F06N02G	4589	18N02F11B06E	6623	18N02F11B01T
522	18N02F06J01X	2556	18N02F11B07C	4590	18N02F11B01U	6624	18N02F11B01N
523	18N02F11B01I	2557	18N02F06N07M	4591	18N02F11B01P	6625	18N02F11B01D
524	18N02F06N16I	2558	18N02F06N02X	4592	18N02F06N16Z	6626	18N02F06N21T





GOBERNACIÓN DE ANTIOQUIA



525	18N02F06N11D	2559	18N02F06J12S	4593	18N02F06J16J	6627	18N02F06N11Y
526	18N02F06J21I	2560	18N02F11B07J	4594	18N02F06J11Z	6628	18N02F06N11I
527	18N02F06J21D	2561	18N02F11B07E	4595	18N02F06J11J	6629	18N02F06N06T
528	18N02F06J16Y	2562	18N02F11B02J	4596	18N02F06J06J	6630	18N02F06N06D
529	18N02F06J16D	2563	18N02F11B02D	4597	18N02F06J17K	6631	18N02F06N01D
530	18N02F11B01E	2564	18N02F06N22N	4598	18N02F11B02L	6632	18N02F06J16I
531	18N02F06J11P	2565	18N02F06N22P	4599	18N02F06N12W	6633	18N02F06J01T
532	18N02F06J06P	2566	18N02F06N17P	4600	18N02F06N02L	6634	18N02F11B06J
533	18N02F06J06E	2567	18N02F06N12Z	4601	18N02F06J22R	6635	18N02F06N21U
534	18N02F11B07F	2568	18N02F06N12U	4602	18N02F06J12W	6636	18N02F06N06Z
535	18N02F11B07A	2569	18N02F06N02D	4603	18N02F06N17H	6637	18N02F06N06E
536	18N02F11B02K	2570	18N02F06J22Y	4604	18N02F06N12H	6638	18N02F06N01P
537	18N02F06N12F	2571	18N02F06J22J	4605	18N02F06N07X	6639	18N02F06J21J
538	18N02F06J22Q	2572	18N02F06J17E	4606	18N02F06N07H	6640	18N02F06J06U
539	18N02F06J17A	2573	18N02F06J12U	4607	18N02F06J22M	6641	18N02F06J01U
540	18N02F06J12V	2574	18N02F06J02T	4608	18N02F06J17X	6642	18N02F11B02A
541	18N02F06J12Q	2575	18N02F06J02U	4609	18N02F06J17S	6643	18N02F06N22V
542	18N02F06J07A	2576	18N02F06J02I	4610	18N02F06J07X	6644	18N02F06N17F
543	18N02F06J02K	2577	18N02F06N18F	4611	18N02F06N17Z	6645	18N02F06N07V
544	18N02F11B02B	2578	18N02F06N03V	4612	18N02F06N17T	6646	18N02F06N02V
545	18N02F06N22W	2579	18N02F06J23A	4613	18N02F06N17U	6647	18N02F06J12K
546	18N02F06N07G	2580	18N02F06J13A	4614	18N02F06N07U	6648	18N02F06J12F
547	18N02F06J17L	2581	18N02F06N23W	4615	18N02F06N07J	6649	18N02F06N22G
548	18N02F06J02W	2582	18N02F06N13R	4616	18N02F06N02N	6650	18N02F06N17R
549	18N02F06J02L	2583	18N02F06N13L	4617	18N02F06J22N	6651	18N02F06N17B
550	18N02F06J02G	2584	18N02F06N08R	4618	18N02F06J17Z	6652	18N02F06N02W
551	18N02F11B02S	2585	18N02F06N03B	4619	18N02F06J12N	6653	18N02F06J17W
552	18N02F06N17C	2586	18N02F06J23G	4620	18N02F06J12I	6654	18N02F06J17B
553	18N02F06N12S	2587	18N02F06J18G	4621	18N02F06J12E	6655	18N02F06J12G
554	18N02F06N02S	2588	18N02F06J08B	4622	18N02F06J07D	6656	18N02F06N22M
555	18N02F06J12M	2589	18N02F06J03R	4623	18N02F06J02D	6657	18N02F06N17M
556	18N02F06J12C	2590	18N02F06J03G	4624	18N02F11B03V	6658	18N02F06N12M
557	18N02F06J02X	2591	18N02F11B08C	4625	18N02F06N23K	6659	18N02F06N07C
558	18N02F11B02P	2592	18N02F06N08X	4626	18N02F06N23F	6660	18N02F06J22X
559	18N02F06N22T	2593	18N02F06N08C	4627	18N02F06N18V	6661	18N02F06J17M
560	18N02F06N22I	2594	18N02F06N03S	4628	18N02F06N18K	6662	18N02F06J12X
561	18N02F06N22E	2595	18N02F06J18S	4629	18N02F06J23K	6663	18N02F06J07S





GOBERNACIÓN DE ANTIOQUIA



UNIDOS

562	18N02F06N17Y	2596	18N02F06J08S	4630	18N02F06J08F	6664	18N02F06J02S
563	18N02F06N12T	2597	18N02F06J03X	4631	18N02F06J03F	6665	18N02F11B07I
564	18N02F06N12D	2598	18N02F11F18Y	4632	18N02F06N23G	6666	18N02F06N22U
565	18N02F06N12E	2599	18N02F11B03Y	4633	18N02F06N23B	6667	18N02F06N17J
566	18N02F06N07P	2600	18N02F11B03N	4634	18N02F06N13W	6668	18N02F06N12Y
567	18N02F06N07E	2601	18N02F11B03D	4635	18N02F06N13G	6669	18N02F06N12N
568	18N02F06N02I	2602	18N02F06N08D	4636	18N02F06N03G	6670	18N02F06N12P
569	18N02F06J22T	2603	18N02F06N03T	4637	18N02F06J23R	6671	18N02F06N12I
570	18N02F06J22I	2604	18N02F06N03N	4638	18N02F06J18R	6672	18N02F06N07Y
571	18N02F06J17U	2605	18N02F06J23T	4639	18N02F06J18L	6673	18N02F06N07N
572	18N02F06J07P	2606	18N02F06J13I	4640	18N02F06J08L	6674	18N02F06N02Y
573	18N02F11B03Q	2607	18N02F11F18J	4641	18N02F06J08G	6675	18N02F06N02P
574	18N02F11B03K	2608	18N02F11F13U	4642	18N02F06N23C	6676	18N02F06J17P
575	18N02F11B03F	2609	18N02F11F08Z	4643	18N02F06N18S	6677	18N02F06J07Y
576	18N02F06N13K	2610	18N02F11B08J	4644	18N02F06N18M	6678	18N02F06J07N
577	18N02F06N03K	2611	18N02F06N23P	4645	18N02F06N03M	6679	18N02F06J02Y
578	18N02F06J23V	2612	18N02F06N23J	4646	18N02F06N03H	6680	18N02F11B03A
579	18N02F06J08A	2613	18N02F06N18J	4647	18N02F06J13X	6681	18N02F06N18A
580	18N02F11B08B	2614	18N02F06N03J	4648	18N02F06J08C	6682	18N02F06N13F
581	18N02F06N23R	2615	18N02F06J23U	4649	18N02F11F18D	6683	18N02F06N13A
582	18N02F06N23L	2616	18N02F11F14Q	4650	18N02F11F13T	6684	18N02F06N08Q
583	18N02F06N13B	2617	18N02F11F04F	4651	18N02F06N23T	6685	18N02F06N03F
584	18N02F06J08R	2618	18N02F11F04A	4652	18N02F06J08N	6686	18N02F06N03A
585	18N02F11F23C	2619	18N02F11B09A	4653	18N02F06J03T	6687	18N02F06J13Q
586	18N02F11B03X	2620	18N02F11B04K	4654	18N02F06J03N	6688	18N02F11B03L
587	18N02F06N23X	2621	18N02F11B04F	4655	18N02F06N23Z	6689	18N02F11B03B
588	18N02F06N18X	2622	18N02F06N24F	4656	18N02F06N18Z	6690	18N02F06N18R
589	18N02F06N13H	2623	18N02F06J19Q	4657	18N02F06N13E	6691	18N02F06N18L
590	18N02F06N08S	2624	18N02F11F14W	4658	18N02F06J13U	6692	18N02F06N08W
591	18N02F06N03X	2625	18N02F11F14R	4659	18N02F06J13J	6693	18N02F06N08B
592	18N02F06N03C	2626	18N02F11F09W	4660	18N02F06J08E	6694	18N02F06N03R
593	18N02F06J23H	2627	18N02F11B24W	4661	18N02F11F14V	6695	18N02F06J08W
594	18N02F06J18X	2628	18N02F11B24R	4662	18N02F11F09F	6696	18N02F11F23M
595	18N02F11F18N	2629	18N02F11B19W	4663	18N02F06N09V	6697	18N02F11B03M
596	18N02F11F18I	2630	18N02F11B09G	4664	18N02F06N09Q	6698	18N02F06N23H
597	18N02F06N23D	2631	18N02F11B09B	4665	18N02F06N09K	6699	18N02F06N13C
598	18N02F06N13I	2632	18N02F06N19L	4666	18N02F06N09F	6700	18N02F06J23X





GOBERNACIÓN DE ANTIOQUIA



UNIDOS

599	18N02F06J18Y	2633	18N02F06N14W	4667	18N02F06N04A	6701	18N02F06J03H
600	18N02F06J13D	2634	18N02F06N09R	4668	18N02F06J14A	6702	18N02F11B03I
601	18N02F11F23P	2635	18N02F06N04B	4669	18N02F11F19W	6703	18N02F06N08T
602	18N02F06N23E	2636	18N02F06J19L	4670	18N02F11F14B	6704	18N02F06N08N
603	18N02F06N13P	2637	18N02F06J14L	4671	18N02F11F09B	6705	18N02F06J18N
604	18N02F06N03Z	2638	18N02F06J04W	4672	18N02F11F04R	6706	18N02F06J13Y
605	18N02F06N03E	2639	18N02F11F19S	4673	18N02F11B24G	6707	18N02F06J13T
606	18N02F06J08J	2640	18N02F11F09C	4674	18N02F11B24B	6708	18N02F06J08I
607	18N02F11F19V	2641	18N02F11B24S	4675	18N02F06N24R	6709	18N02F11F23E
608	18N02F11F19Q	2642	18N02F11B24M	4676	18N02F06N24B	6710	18N02F11F18U
609	18N02F11F19A	2643	18N02F06N24S	4677	18N02F06N19W	6711	18N02F11F18E
610	18N02F11F09K	2644	18N02F06N19H	4678	18N02F06N14L	6712	18N02F11B03P
611	18N02F06N19F	2645	18N02F06N04S	4679	18N02F06N09G	6713	18N02F06N18U
612	18N02F06J19A	2646	18N02F06J19M	4680	18N02F06N04W	6714	18N02F06N18E
613	18N02F06J14Q	2647	18N02F06J14H	4681	18N02F06N04R	6715	18N02F06N13U
614	18N02F06J04V	2648	18N02F11F24I	4682	18N02F06J24G	6716	18N02F06N13J
615	18N02F11F24G	2649	18N02F11B24T	4683	18N02F06J19B	6717	18N02F06J18P
616	18N02F11F09L	2650	18N02F11B19N	4684	18N02F06J14W	6718	18N02F06J13Z
617	18N02F06N14R	2651	18N02F11B14Y	4685	18N02F11F14H	6719	18N02F06J13P
618	18N02F06N09L	2652	18N02F11B14T	4686	18N02F11F14C	6720	18N02F06J08U
619	18N02F06J24B	2653	18N02F11B14N	4687	18N02F11F04M	6721	18N02F06J08P
620	18N02F06J14R	2654	18N02F11B14D	4688	18N02F11F04H	6722	18N02F11F24A
621	18N02F06J09B	2655	18N02F11B04N	4689	18N02F11B19S	6723	18N02F11F14A
622	18N02F11F24C	2656	18N02F06N24T	4690	18N02F11B19M	6724	18N02F11F04Q
623	18N02F11F04S	2657	18N02F06N24N	4691	18N02F11B14H	6725	18N02F11B09F
624	18N02F06N24X	2658	18N02F06N19T	4692	18N02F11B04S	6726	18N02F11B04V
625	18N02F06N19X	2659	18N02F06N19I	4693	18N02F11B04M	6727	18N02F06N14V
626	18N02F06J09H	2660	18N02F06N09N	4694	18N02F06N24M	6728	18N02F06N14Q
627	18N02F06J04H	2661	18N02F06N04N	4695	18N02F06N09S	6729	18N02F06N09A
628	18N02F11F19D	2662	18N02F06N04I	4696	18N02F06J19X	6730	18N02F06N04V
629	18N02F11B19I	2663	18N02F06J19Y	4697	18N02F06J19H	6731	18N02F06J19K
630	18N02F11B09D	2664	18N02F06J19I	4698	18N02F11F24D	6732	18N02F06J19F
631	18N02F11B04Y	2665	18N02F11F14P	4699	18N02F11F14Y	6733	18N02F06J14F
632	18N02F06N14Y	2666	18N02F11B24Z	4700	18N02F11F09Y	6734	18N02F06J09A
633	18N02F06N09I	2667	18N02F11B19U	4701	18N02F11F09I	6735	18N02F06J04Q
634	18N02F06J14T	2668	18N02F11B19P	4702	18N02F11F04T	6736	18N02F06J04A
635	18N02F06J14D	2669	18N02F11B20A	4703	18N02F11F04I	6737	18N02F11F24B





GOBERNACIÓN DE ANTIOQUIA



UNIDOS

636	18N02F06J09T	2670	18N02F11B09J	4704	18N02F11B24I	6738	18N02F11F19G
637	18N02F06J04D	2671	18N02F11B04Z	4705	18N02F11B24D	6739	18N02F11F19B
638	18N02F11F19Z	2672	18N02F11B05V	4706	18N02F06N19Y	6740	18N02F11F04B
639	18N02F11F20V	2673	18N02F11B05A	4707	18N02F06N14N	6741	18N02F06N14G
640	18N02F11F20Q	2674	18N02F06N25V	4708	18N02F06J24I	6742	18N02F06J19W
641	18N02F11F19E	2675	18N02F06N19E	4709	18N02F06J04N	6743	18N02F06J19R
642	18N02F11F15K	2676	18N02F06N10V	4710	18N02F06J04I	6744	18N02F06J09G
643	18N02F11F09Z	2677	18N02F06N09P	4711	18N02F11F19P	6745	18N02F11F14S
644	18N02F11F10F	2678	18N02F06N10K	4712	18N02F11F20K	6746	18N02F11F04C
645	18N02F11F09E	2679	18N02F06J24U	4713	18N02F11F20A	6747	18N02F11B19X
646	18N02F11B24P	2680	18N02F06J24J	4714	18N02F11F15Q	6748	18N02F11B14M
647	18N02F11B24E	2681	18N02F06J19P	4715	18N02F11B25Q	6749	18N02F11B09C
648	18N02F11B15K	2682	18N02F06J20K	4716	18N02F11B20V	6750	18N02F06N19M
649	18N02F06N24U	2683	18N02F06J14J	4717	18N02F11B19J	6751	18N02F06N09X
650	18N02F06N24J	2684	18N02F06J10V	4718	18N02F11B19E	6752	18N02F06N09M
651	18N02F06N25F	2685	18N02F06J10F	4719	18N02F11B10Q	6753	18N02F06N09C
652	18N02F06N19U	2686	18N02F06J05A	4720	18N02F11B10F	6754	18N02F06N04H
653	18N02F06N19J	2687	18N02F11F10L	4721	18N02F11B10A	6755	18N02F06J24S
654	18N02F06N20F	2688	18N02F11B25G	4722	18N02F11B04P	6756	18N02F06J24M
655	18N02F06N20A	2689	18N02F11B15R	4723	18N02F11B05K	6757	18N02F06J19C
656	18N02F06N14Z	2690	18N02F06N25B	4724	18N02F06N20K	6758	18N02F11F09D
657	18N02F06N15A	2691	18N02F06N20R	4725	18N02F06N15K	6759	18N02F11F04N
658	18N02F06N09E	2692	18N02F06N15R	4726	18N02F06N09Z	6760	18N02F11B19T
659	18N02F06J25Q	2693	18N02F06N15G	4727	18N02F06N10A	6761	18N02F11B14I
660	18N02F06J24P	2694	18N02F06N05R	4728	18N02F06J14U	6762	18N02F11B09Y
661	18N02F06J25K	2695	18N02F06N05B	4729	18N02F06J09E	6763	18N02F11B04I
662	18N02F06J19Z	2696	18N02F06J20R	4730	18N02F06J04Z	6764	18N02F06N19N
663	18N02F06J19U	2697	18N02F06J15G	4731	18N02F06J05V	6765	18N02F06N14T
664	18N02F06J15V	2698	18N02F06J10W	4732	18N02F11F20W	6766	18N02F06N14I
665	18N02F06J09P	2699	18N02F06J05B	4733	18N02F11F10R	6767	18N02F06J14Y
666	18N02F06J10A	2700	18N02F11B25S	4734	18N02F11F10G	6768	18N02F06J09D
667	18N02F06J04U	2701	18N02F11B20M	4735	18N02F11F10B	6769	18N02F06J04Y
668	18N02F06J05F	2702	18N02F11B20H	4736	18N02F11F05L	6770	18N02F06J04T
669	18N02F06J04E	2703	18N02F11B10M	4737	18N02F11B25R	6771	18N02F11F14J
670	18N02F11F25B	2704	18N02F11B10H	4738	18N02F11B25B	6772	18N02F11F10K
671	18N02F11F20L	2705	18N02F11B05X	4739	18N02F11B10B	6773	18N02F11F05K
672	18N02F11F20G	2706	18N02F11B05S	4740	18N02F11B05L	6774	18N02F11B25V





GOBERNACIÓN DE ANTIOQUIA



673	18N02F11F10W	2707	18N02F11B05M	4741	18N02F06N25R	6775	18N02F11B20F
674	18N02F11F05W	2708	18N02F06N20X	4742	18N02F06N25L	6776	18N02F11B09P
675	18N02F11B25W	2709	18N02F06N20M	4743	18N02F06N20B	6777	18N02F11B04U
676	18N02F11B15W	2710	18N02F06N15S	4744	18N02F06N15W	6778	18N02F06N24P
677	18N02F06N20W	2711	18N02F06N05C	4745	18N02F06N10L	6779	18N02F06N09J
678	18N02F06N20G	2712	18N02F06J25S	4746	18N02F06N05G	6780	18N02F06N05F
679	18N02F06N15B	2713	18N02F06J25M	4747	18N02F06J15R	6781	18N02F06J25A
680	18N02F06N10G	2714	18N02F06J15X	4748	18N02F06J10R	6782	18N02F06J20F
681	18N02F06J25R	2715	18N02F06J05S	4749	18N02F11F15X	6783	18N02F06J15Q
682	18N02F06J25B	2716	18N02F11F20Y	4750	18N02F11F15H	6784	18N02F06J14P
683	18N02F06J05R	2717	18N02F11F05T	4751	18N02F11F10M	6785	18N02F06J09J
684	18N02F11F15C	2718	18N02F11F05N	4752	18N02F11F05X	6786	18N02F11F20R
685	18N02F11B10C	2719	18N02F11B20D	4753	18N02F11B15X	6787	18N02F11F05B
686	18N02F06N25X	2720	18N02F11B10N	4754	18N02F11B15H	6788	18N02F11B20R
687	18N02F06J25X	2721	18N02F11B05D	4755	18N02F06N20H	6789	18N02F11B20L
688	18N02F06J20X	2722	18N02F06J25T	4756	18N02F06N15X	6790	18N02F11B20G
689	18N02F06J15H	2723	18N02F06J10Y	4757	18N02F06N10S	6791	18N02F11B10R
690	18N02F06J10H	2724	18N02F06J05Y	4758	18N02F06J10M	6792	18N02F11B05R
691	18N02F11F15I	2725	18N02F11F05Z	4759	18N02F11F20I	6793	18N02F11B05G
692	18N02F11F10Y	2726	18N02F11F05U	4760	18N02F11F10T	6794	18N02F06N20L
693	18N02F11F05I	2727	18N02F11F05E	4761	18N02F11B25Y	6795	18N02F06N05W
694	18N02F11B25N	2728	18N02F11B25P	4762	18N02F11B20Y	6796	18N02F06J25W
695	18N02F11B20N	2729	18N02F11B20P	4763	18N02F11B05T	6797	18N02F06J25G
696	18N02F06N20T	2730	18N02F11B15U	4764	18N02F06N25T	6798	18N02F06J20L
697	18N02F06N15T	2731	18N02F11B15E	4765	18N02F06N20Y	6799	18N02F06J20B
698	18N02F06N05D	2732	18N02F06N20Z	4766	18N02F06N20D	6800	18N02F06J15W
699	18N02F06J10D	2733	18N02F06N15U	4767	18N02F06J15Y	6801	18N02F06J15B
700	18N02F11F20Z	2734	18N02F06N15P	4768	18N02F06J10T	6802	18N02F06J05G
701	18N02F11F20P	2735	18N02F06N15E	4769	18N02F11F20U	6803	18N02F11F25C
702	18N02F11F20E	2736	18N02F06J05J	4770	18N02F11F05P	6804	18N02F11F20S
703	18N02F11F15E	2737	18N02F11G11V	4771	18N02F11B25J	6805	18N02F11F20M
704	18N02F11B10E	2738	18N02F11G01V	4772	18N02F11B10Z	6806	18N02F11F20H
705	18N02F11B05E	2739	18N02F11C21K	4773	18N02F11B10P	6807	18N02F11F05M
706	18N02F06N05J	2740	18N02F06P21F	4774	18N02F06N10Z	6808	18N02F11B20C
707	18N02F06J25Z	2741	18N02F06K11K	4775	18N02F06N10P	6809	18N02F11B15C
708	18N02F06J25U	2742	18N02F06K01F	4776	18N02F06J15Z	6810	18N02F06N25S
709	18N02F06J10Z	2743	18N02F06K01A	4777	18N02F06J15J	6811	18N02F06N10H





GOBERNACIÓN DE ANTIOQUIA



UNIDOS

710	18N02F06J05E	2744	18N02F11G06G	4778	18N02F06J10U	6812	18N02F06J25C
711	18N02F11G16K	2745	18N02F11G01G	4779	18N02F06J10P	6813	18N02F06J05X
712	18N02F11G01K	2746	18N02F11C21L	4780	18N02F11G06V	6814	18N02F06J05M
713	18N02F11C16Q	2747	18N02F06P16R	4781	18N02F11G06A	6815	18N02F11F15T
714	18N02F11C16A	2748	18N02F06P11R	4782	18N02F11C21Q	6816	18N02F11B25D
715	18N02F11C01V	2749	18N02F06P06G	4783	18N02F11C16V	6817	18N02F11B20T
716	18N02F06P21V	2750	18N02F06K21B	4784	18N02F11C16K	6818	18N02F11B15Y
717	18N02F06P01V	2751	18N02F06K16G	4785	18N02F11C06Q	6819	18N02F11B15I
718	18N02F06K21V	2752	18N02F11G01S	4786	18N02F11C01K	6820	18N02F06N25Y
719	18N02F06K21F	2753	18N02F06P11X	4787	18N02F06P16Q	6821	18N02F06N10T
720	18N02F06K16Q	2754	18N02F06P11M	4788	18N02F06P11F	6822	18N02F06J25Y
721	18N02F06K16F	2755	18N02F06P01M	4789	18N02F06P01F	6823	18N02F06J20I
722	18N02F11G06B	2756	18N02F06K21X	4790	18N02F06K06Q	6824	18N02F06J10N
723	18N02F11C21R	2757	18N02F06K21M	4791	18N02F11G16B	6825	18N02F06J05I
724	18N02F11C21B	2758	18N02F06K21C	4792	18N02F11G11R	6826	18N02F11F15U
725	18N02F11C16L	2759	18N02F06K01M	4793	18N02F11G01W	6827	18N02F11F15P
726	18N02F11C11B	2760	18N02F11G16I	4794	18N02F11G01R	6828	18N02F11F10P
727	18N02F11C06W	2761	18N02F11G11I	4795	18N02F11C16W	6829	18N02F11B15P
728	18N02F06P11G	2762	18N02F11G06I	4796	18N02F11C11W	6830	18N02F11B05Z
729	18N02F06P06B	2763	18N02F11C21Y	4797	18N02F11C01L	6831	18N02F06N25U
730	18N02F06P01G	2764	18N02F11C16N	4798	18N02F06P21B	6832	18N02F06N25P
731	18N02F06K01R	2765	18N02F11C06D	4799	18N02F06P16L	6833	18N02F06N25J
732	18N02F11G16C	2766	18N02F11C01I	4800	18N02F06P01R	6834	18N02F06N20U
733	18N02F11C16S	2767	18N02F06K21Y	4801	18N02F06K16W	6835	18N02F06N05P
734	18N02F11C16M	2768	18N02F06K21I	4802	18N02F06K11L	6836	18N02F06J20E
735	18N02F11C01S	2769	18N02F06K06D	4803	18N02F11G11S	6837	18N02F06J15E
736	18N02F06P21X	2770	18N02F06K01T	4804	18N02F11C21S	6838	18N02F06J05U
737	18N02F06P06C	2771	18N02F06K01N	4805	18N02F11C16H	6839	18N02F06J05P
738	18N02F06K11S	2772	18N02F11G06U	4806	18N02F11C11C	6840	18N02F11G11F
739	18N02F06K06S	2773	18N02F11C11U	4807	18N02F06P16H	6841	18N02F11G11A
740	18N02F06K01S	2774	18N02F11C06U	4808	18N02F06P01S	6842	18N02F11C11A
741	18N02F11G11D	2775	18N02F06P21Z	4809	18N02F11G01N	6843	18N02F11C06F
742	18N02F11G06T	2776	18N02F06P21P	4810	18N02F11C21T	6844	18N02F11C01F
743	18N02F11G06N	2777	18N02F06P11P	4811	18N02F11C21D	6845	18N02F11C01A
744	18N02F11G01T	2778	18N02F06P06E	4812	18N02F11C11T	6846	18N02F06P11V
745	18N02F11G01D	2779	18N02F06P01J	4813	18N02F11C06I	6847	18N02F06P06K
746	18N02F11C11I	2780	18N02F06K16Z	4814	18N02F06P21N	6848	18N02F06P06F





GOBERNACIÓN DE ANTIOQUIA



UNIDOS

747	18N02F11C06T	2781	18N02F06K16E	4815	18N02F06P21I	6849	18N02F06P01K
748	18N02F06P21Y	2782	18N02F06K11J	4816	18N02F06P21D	6850	18N02F06K16V
749	18N02F06P16D	2783	18N02F06K01J	4817	18N02F06P16T	6851	18N02F06K16K
750	18N02F06P11N	2784	18N02F11G12R	4818	18N02F06P16I	6852	18N02F06K11F
751	18N02F06P06T	2785	18N02F11G07V	4819	18N02F06K21D	6853	18N02F06K11A
752	18N02F06P01I	2786	18N02F11C22K	4820	18N02F06K01Y	6854	18N02F06K06V
753	18N02F06K21T	2787	18N02F11C12Q	4821	18N02F11G16J	6855	18N02F06K01V
754	18N02F06K21N	2788	18N02F11C12R	4822	18N02F11G06P	6856	18N02F06K01Q
755	18N02F06K16T	2789	18N02F11C12L	4823	18N02F11G01Z	6857	18N02F11G11G
756	18N02F06K16N	2790	18N02F11C07G	4824	18N02F11G01P	6858	18N02F11G06W
757	18N02F11G11Z	2791	18N02F11C07B	4825	18N02F11C21E	6859	18N02F11C11R
758	18N02F11G11P	2792	18N02F11C02V	4826	18N02F11C11E	6860	18N02F11C01R
759	18N02F11G11E	2793	18N02F06P22Q	4827	18N02F11C06P	6861	18N02F06P21L
760	18N02F11C21Z	2794	18N02F06P22A	4828	18N02F11C01P	6862	18N02F06P21G
761	18N02F11C16Z	2795	18N02F06P22B	4829	18N02F06P16U	6863	18N02F06P01W
762	18N02F11C11J	2796	18N02F06P07K	4830	18N02F06P06Z	6864	18N02F06K21G
763	18N02F11C06E	2797	18N02F06P07L	4831	18N02F06P01P	6865	18N02F06K16L
764	18N02F06P16Z	2798	18N02F06P07F	4832	18N02F06P01E	6866	18N02F11G11X
765	18N02F06P16J	2799	18N02F06P02F	4833	18N02F11G12K	6867	18N02F11G06X
766	18N02F06K21J	2800	18N02F06P02G	4834	18N02F11G07Q	6868	18N02F11C21C
767	18N02F06K16U	2801	18N02F06K17W	4835	18N02F11G07R	6869	18N02F11C11X
768	18N02F06K11P	2802	18N02F06K17G	4836	18N02F11G07L	6870	18N02F11C11H
769	18N02F06K06P	2803	18N02F06K12R	4837	18N02F11G07G	6871	18N02F06P11H
770	18N02F06K01U	2804	18N02F06K12L	4838	18N02F11G02F	6872	18N02F06P06M
771	18N02F11G12V	2805	18N02F06K12F	4839	18N02F11C17Q	6873	18N02F06P06H
772	18N02F11G12L	2806	18N02F11G12H	4840	18N02F11C17K	6874	18N02F06K16S
773	18N02F11G12G	2807	18N02F11G12C	4841	18N02F11C12B	6875	18N02F06K16C
774	18N02F11G07W	2808	18N02F11G07S	4842	18N02F11C07L	6876	18N02F06K11X
775	18N02F11G07K	2809	18N02F06P12H	4843	18N02F06P17K	6877	18N02F06K11H
776	18N02F11G02G	2810	18N02F06P07M	4844	18N02F06P17B	6878	18N02F06K06X
777	18N02F11C17V	2811	18N02F06P07H	4845	18N02F06P12V	6879	18N02F06K01H
778	18N02F11C17W	2812	18N02F06P07C	4846	18N02F06P12W	6880	18N02F11G11T
779	18N02F11C12V	2813	18N02F06P02M	4847	18N02F06P12G	6881	18N02F11C16I
780	18N02F11C12W	2814	18N02F06P02C	4848	18N02F06P07W	6882	18N02F11C16D
781	18N02F11C12K	2815	18N02F06K17H	4849	18N02F06P02V	6883	18N02F06P11D
782	18N02F11C07W	2816	18N02F06K12H	4850	18N02F06P02Q	6884	18N02F06P06N
783	18N02F11C07F	2817	18N02F06K07H	4851	18N02F06P02K	6885	18N02F06P06D





784	18N02F11C02R	2818	18N02F06K07C	4852	18N02F06P02L	6886	18N02F06P01N
785	18N02F06P22W	2819	18N02F11G07T	4853	18N02F06K17F	6887	18N02F06P01D
786	18N02F06P17F	2820	18N02F11C22T	4854	18N02F06K17A	6888	18N02F06K16I
787	18N02F06P12Q	2821	18N02F11C22I	4855	18N02F06K07A	6889	18N02F06K11Y
788	18N02F06P02B	2822	18N02F11C12N	4856	18N02F06K02V	6890	18N02F06K06Y
789	18N02F06K22K	2823	18N02F11C12D	4857	18N02F11G07X	6891	18N02F06K06T
790	18N02F06K07V	2824	18N02F06P22I	4858	18N02F11G02S	6892	18N02F06K06I
791	18N02F06K07R	2825	18N02F06P17Y	4859	18N02F11C17M	6893	18N02F11G11U
792	18N02F06K07L	2826	18N02F06P07I	4860	18N02F06P22C	6894	18N02F11C16P
793	18N02F11G12X	2827	18N02F06K17I	4861	18N02F06P17M	6895	18N02F11C06Z
794	18N02F11G02C	2828	18N02F06K17D	4862	18N02F06P17H	6896	18N02F11C01U
795	18N02F11C22X	2829	18N02F06K07Y	4863	18N02F06P17C	6897	18N02F11C01E
796	18N02F11C12X	2830	18N02F11G12E	4864	18N02F06K22H	6898	18N02F06P16P
797	18N02F11C07S	2831	18N02F11G07J	4865	18N02F06K17S	6899	18N02F06P06U
798	18N02F11C02X	2832	18N02F11G02U	4866	18N02F11G12N	6900	18N02F06P01Z
799	18N02F11C02S	2833	18N02F11C22Z	4867	18N02F11G07N	6901	18N02F06P01U
800	18N02F11C02C	2834	18N02F11C22J	4868	18N02F11G07D	6902	18N02F06K21P
801	18N02F06P22H	2835	18N02F11C12J	4869	18N02F11G02Y	6903	18N02F06K11U
802	18N02F06P02X	2836	18N02F11C02P	4870	18N02F11G02T	6904	18N02F06K06J
803	18N02F06K17X	2837	18N02F11C02E	4871	18N02F11G02N	6905	18N02F06K06E
804	18N02F11G12Y	2838	18N02F06P12E	4872	18N02F11G02D	6906	18N02F06K01E
805	18N02F11G12T	2839	18N02F06P02J	4873	18N02F11C07N	6907	18N02F11G07A
806	18N02F11C17N	2840	18N02F06P02E	4874	18N02F11C07D	6908	18N02F11G02W
807	18N02F11C12Y	2841	18N02F06K07E	4875	18N02F11C02N	6909	18N02F11G02B
808	18N02F11C07I	2842	18N02F06K02U	4876	18N02F11C02I	6910	18N02F11C22L
809	18N02F06P17T	2843	18N02F06K02J	4877	18N02F11C02D	6911	18N02F11C07V
810	18N02F06P02T	2844	18N02F11G13F	4878	18N02F06K22N	6912	18N02F11C07R
811	18N02F06K22I	2845	18N02F11G03K	4879	18N02F06K12Y	6913	18N02F11C07A
812	18N02F06K17T	2846	18N02F11C18Q	4880	18N02F11C22U	6914	18N02F11C02L
813	18N02F06K12T	2847	18N02F06P23Q	4881	18N02F11C17J	6915	18N02F11C02G
814	18N02F06K02N	2848	18N02F06P18Q	4882	18N02F11C12Z	6916	18N02F11C02A
815	18N02F06K02D	2849	18N02F06P18F	4883	18N02F11C12P	6917	18N02F06P22F
816	18N02F11C22P	2850	18N02F06P08V	4884	18N02F06P22Z	6918	18N02F06P12K
817	18N02F11C17P	2851	18N02F06P08F	4885	18N02F06P22U	6919	18N02F06P12L
818	18N02F11C17E	2852	18N02F06K23Q	4886	18N02F06P22E	6920	18N02F06P12F
819	18N02F11C12E	2853	18N02F06K23F	4887	18N02F06P17U	6921	18N02F06P07R
820	18N02F11C07Z	2854	18N02F06K18F	4888	18N02F06K22Z	6922	18N02F06P07B





GOBERNACIÓN DE ANTIOQUIA



UNIDOS

821	18N02F11C07J	2855	18N02F06K03V	4889	18N02F06K17Z	6923	18N02F06P02W
822	18N02F11C07E	2856	18N02F11G13B	4890	18N02F06K17J	6924	18N02F06K22W
823	18N02F11C02U	2857	18N02F11G08L	4891	18N02F11C08V	6925	18N02F06K22A
824	18N02F06P12U	2858	18N02F11C13R	4892	18N02F11C08A	6926	18N02F06K12V
825	18N02F06P07U	2859	18N02F11C13L	4893	18N02F11C03V	6927	18N02F06K12W
826	18N02F06K22J	2860	18N02F11C08R	4894	18N02F11C03K	6928	18N02F06K12A
827	18N02F06K17E	2861	18N02F11C03R	4895	18N02F11C03F	6929	18N02F06K07W
828	18N02F06K12Z	2862	18N02F06P23W	4896	18N02F11C03A	6930	18N02F06K07K
829	18N02F06K12P	2863	18N02F06P23L	4897	18N02F06P03Q	6931	18N02F06K02G
830	18N02F11G13Q	2864	18N02F06P13G	4898	18N02F06P03K	6932	18N02F11G07H
831	18N02F11G13K	2865	18N02F06P08G	4899	18N02F06K23A	6933	18N02F11G02M
832	18N02F11G13A	2866	18N02F06P03R	4900	18N02F06K13V	6934	18N02F11C22M
833	18N02F11G08Q	2867	18N02F06K23W	4901	18N02F06K08A	6935	18N02F11C22C
834	18N02F11C18F	2868	18N02F06K23R	4902	18N02F06K03Q	6936	18N02F11C17H
835	18N02F11C13F	2869	18N02F06K23B	4903	18N02F11G08B	6937	18N02F11C17C
836	18N02F11C13A	2870	18N02F06K18W	4904	18N02F11G03G	6938	18N02F11C07M
837	18N02F06P23A	2871	18N02F06K18L	4905	18N02F11C23B	6939	18N02F11C07H
838	18N02F06P13Q	2872	18N02F06K08B	4906	18N02F06P23R	6940	18N02F06P12S
839	18N02F06K18A	2873	18N02F11G08X	4907	18N02F06P23B	6941	18N02F06K12C
840	18N02F06K08K	2874	18N02F11G08H	4908	18N02F06P08R	6942	18N02F11G02I
841	18N02F06K03K	2875	18N02F11G03X	4909	18N02F06P08L	6943	18N02F11C12T
842	18N02F11G13G	2876	18N02F11C18M	4910	18N02F06K18R	6944	18N02F11C12I
843	18N02F11C23L	2877	18N02F11C08H	4911	18N02F06K18B	6945	18N02F06P22Y
844	18N02F11C18L	2878	18N02F06P23C	4912	18N02F06K13L	6946	18N02F06P12T
845	18N02F11C18G	2879	18N02F06P18M	4913	18N02F06K08W	6947	18N02F06P07Y
846	18N02F11C08L	2880	18N02F06P08X	4914	18N02F06K03L	6948	18N02F06P07T
847	18N02F11C03L	2881	18N02F06P08S	4915	18N02F11C23S	6949	18N02F06K17Y
848	18N02F06P03L	2882	18N02F06P03C	4916	18N02F11C18H	6950	18N02F06K07N
849	18N02F06P03G	2883	18N02F06K18M	4917	18N02F11C18C	6951	18N02F11G07Z
850	18N02F06K23L	2884	18N02F06K13M	4918	18N02F11C13M	6952	18N02F11C02Z
851	18N02F06K18G	2885	18N02F06K08M	4919	18N02F11C03C	6953	18N02F06P17Z
852	18N02F06K13W	2886	18N02F11G03N	4920	18N02F06K23M	6954	18N02F06P12Z
853	18N02F06K13G	2887	18N02F11C23Y	4921	18N02F06K23H	6955	18N02F06P12J
854	18N02F06K03W	2888	18N02F11C23I	4922	18N02F06K23C	6956	18N02F06P07P
855	18N02F06K03G	2889	18N02F11C18D	4923	18N02F06K18X	6957	18N02F06K07U
856	18N02F11G13S	2890	18N02F11C08D	4924	18N02F06K18S	6958	18N02F11G08K
857	18N02F11G03H	2891	18N02F11C03N	4925	18N02F06K03S	6959	18N02F11C23V





GOBERNACIÓN DE ANTIOQUIA



858	18N02F11C18S	2892	18N02F06K18T	4926	18N02F06K03M	6960	18N02F11C23K
859	18N02F11C13H	2893	18N02F06K18I	4927	18N02F11G03D	6961	18N02F06P08Q
860	18N02F11C13C	2894	18N02F06K18D	4928	18N02F11C18Y	6962	18N02F06P08A
861	18N02F11C08C	2895	18N02F06K13D	4929	18N02F11C03Y	6963	18N02F06K13Q
862	18N02F06P23H	2896	18N02F11G13E	4930	18N02F06P18N	6964	18N02F06K08V
863	18N02F06P18X	2897	18N02F11G08Z	4931	18N02F06P18D	6965	18N02F11G03W
864	18N02F06P18C	2898	18N02F11G08U	4932	18N02F06P13D	6966	18N02F11C08G
865	18N02F06P13C	2899	18N02F11G08J	4933	18N02F06K23I	6967	18N02F11C08B
866	18N02F06K13S	2900	18N02F11C23E	4934	18N02F06K13Y	6968	18N02F11C03B
867	18N02F06K13H	2901	18N02F11C18Z	4935	18N02F06K03Y	6969	18N02F06P23G
868	18N02F06K08X	2902	18N02F11C18U	4936	18N02F06K03T	6970	18N02F06P13W
869	18N02F11G13T	2903	18N02F11C13Z	4937	18N02F06K03D	6971	18N02F06P08B
870	18N02F11C13D	2904	18N02F11C08E	4938	18N02F11G13U	6972	18N02F06P03W
871	18N02F06P18T	2905	18N02F06P03U	4939	18N02F11C23Z	6973	18N02F06P03B
872	18N02F06K08Y	2906	18N02F06P03E	4940	18N02F06P23Z	6974	18N02F06K13R
873	18N02F11G08E	2907	18N02F06K13Z	4941	18N02F06P03J	6975	18N02F11G13C
874	18N02F11G03E	2908	18N02F06K08Z	4942	18N02F06K18Z	6976	18N02F11G08S
875	18N02F11C13P	2909	18N02F06K03E	4943	18N02F06K08U	6977	18N02F06P23X
876	18N02F06P23P	2910	18N02F11G14A	4944	18N02F06K08J	6978	18N02F06P18S
877	18N02F06P18Z	2911	18N02F11G09F	4945	18N02F11G14Q	6979	18N02F06P03M
878	18N02F06P13Z	2912	18N02F11C24Q	4946	18N02F11G14F	6980	18N02F06K18C
879	18N02F06P13J	2913	18N02F11C04F	4947	18N02F11G09V	6981	18N02F06K08H
880	18N02F06P08P	2914	18N02F06P09K	4948	18N02F11G09K	6982	18N02F06K03C
881	18N02F06P08E	2915	18N02F06P09A	4949	18N02F11G04K	6983	18N02F11G13D
882	18N02F06K18J	2916	18N02F06P04K	4950	18N02F11C24V	6984	18N02F11G03I
883	18N02F06K13E	2917	18N02F11G09X	4951	18N02F11C19Q	6985	18N02F11C23T
884	18N02F06K03P	2918	18N02F11G09R	4952	18N02F11C14V	6986	18N02F11C18T
885	18N02F11G09Q	2919	18N02F11G09S	4953	18N02F11C09K	6987	18N02F11C18I
886	18N02F11C24F	2920	18N02F11G09L	4954	18N02F06P19A	6988	18N02F11C13N
887	18N02F11C14K	2921	18N02F11G04C	4955	18N02F06P04V	6989	18N02F11C08T
888	18N02F11C09A	2922	18N02F11C24C	4956	18N02F06P04Q	6990	18N02F11C08N
889	18N02F06P24K	2923	18N02F11C19W	4957	18N02F06K19V	6991	18N02F11C03D
890	18N02F06P14V	2924	18N02F11C19R	4958	18N02F06K14V	6992	18N02F06P13I
891	18N02F06P14Q	2925	18N02F11C19L	4959	18N02F06K09Q	6993	18N02F06P08N
892	18N02F06K24F	2926	18N02F11C19M	4960	18N02F11G14R	6994	18N02F06P03I
893	18N02F11G14S	2927	18N02F11C09S	4961	18N02F11C24L	6995	18N02F06K18Y
894	18N02F11G04G	2928	18N02F11C04B	4962	18N02F11C14M	6996	18N02F11G03Z





GOBERNACIÓN DE ANTIOQUIA



UNIDOS

895	18N02F11C24X	2929	18N02F06P24R	4963	18N02F11C14C	6997	18N02F11G03P
896	18N02F11C24B	2930	18N02F06P24S	4964	18N02F11C09B	6998	18N02F11C18P
897	18N02F11C09G	2931	18N02F06P04S	4965	18N02F06P24L	6999	18N02F11C13E
898	18N02F11C04X	2932	18N02F06P04M	4966	18N02F06P24G	7000	18N02F11C03E
899	18N02F11C04R	2933	18N02F06K24C	4967	18N02F06P14X	7001	18N02F06P23U
900	18N02F06P24X	2934	18N02F06K19W	4968	18N02F06P14R	7002	18N02F06P18P
901	18N02F06P19M	2935	18N02F06K09M	4969	18N02F06P09R	7003	18N02F06P18J
902	18N02F06P19G	2936	18N02F06K04X	4970	18N02F06P09S	7004	18N02F06P13P
903	18N02F06P09W	2937	18N02F11G14T	4971	18N02F06P04G	7005	18N02F06K18P
904	18N02F06P09X	2938	18N02F11G09I	4972	18N02F06K24W	7006	18N02F06K13P
905	18N02F06P09H	2939	18N02F11G09D	4973	18N02F06K24G	7007	18N02F11G04V
906	18N02F06P04B	2940	18N02F11G04Y	4974	18N02F06K19R	7008	18N02F11G04Q
907	18N02F06K19G	2941	18N02F11C24Y	4975	18N02F06K19S	7009	18N02F11C14A
908	18N02F06K19B	2942	18N02F11C04I	4976	18N02F06K14M	7010	18N02F06P24A
909	18N02F06K19C	2943	18N02F06P09T	4977	18N02F06K14H	7011	18N02F06P19Q
910	18N02F06K14B	2944	18N02F06P04D	4978	18N02F06K09H	7012	18N02F06K09V
911	18N02F06K04B	2945	18N02F06K24T	4979	18N02F11G14D	7013	18N02F06K09F
912	18N02F11C19T	2946	18N02F06K14T	4980	18N02F11G04T	7014	18N02F11G14G
913	18N02F11C04N	2947	18N02F06K09Y	4981	18N02F11G04I	7015	18N02F11G09H
914	18N02F06P09Y	2948	18N02F06K04I	4982	18N02F11G04D	7016	18N02F11G09C
915	18N02F06P09D	2949	18N02F06K04D	4983	18N02F11C24T	7017	18N02F11G04L
916	18N02F06K14N	2950	18N02F11G14U	4984	18N02F11C24I	7018	18N02F11C24R
917	18N02F06K14D	2951	18N02F11G14J	4985	18N02F11C19I	7019	18N02F11C19S
918	18N02F06K09N	2952	18N02F11C24Z	4986	18N02F11C09Y	7020	18N02F11C14R
919	18N02F06K09D	2953	18N02F11C09P	4987	18N02F11C09D	7021	18N02F11C14S
920	18N02F11G14E	2954	18N02F11C04P	4988	18N02F11C04Y	7022	18N02F11C14H
921	18N02F11G04E	2955	18N02F06P19E	4989	18N02F06K24I	7023	18N02F11C09W
922	18N02F11C19P	2956	18N02F06P14P	4990	18N02F06K24D	7024	18N02F11C09R
923	18N02F11C14J	2957	18N02F06P09Z	4991	18N02F11G09P	7025	18N02F11C04S
924	18N02F11C09J	2958	18N02F06K19Z	4992	18N02F11G04J	7026	18N02F11C04G
925	18N02F11C04Z	2959	18N02F06K09E	4993	18N02F11C19Z	7027	18N02F11C04M
926	18N02F06P24J	2960	18N02F11G15Q	4994	18N02F11C19J	7028	18N02F06P19X
927	18N02F06P19U	2961	18N02F11G15K	4995	18N02F06P24P	7029	18N02F06P19R
928	18N02F06P14J	2962	18N02F11C25K	4996	18N02F06P14Z	7030	18N02F06P19C
929	18N02F06P09J	2963	18N02F11C20K	4997	18N02F06P09P	7031	18N02F06P14L
930	18N02F06P04J	2964	18N02F11C15A	4998	18N02F06P04Z	7032	18N02F06P09L
931	18N02F06P04E	2965	18N02F11C10V	4999	18N02F06P04P	7033	18N02F06P09M





932	18N02F06K24E	2966	18N02F11C05Q	5000	18N02F06K14Z	7034	18N02F06K14L
933	18N02F06K19U	2967	18N02F06P15Q	5001	18N02F06K09P	7035	18N02F06K09R
934	18N02F06K19E	2968	18N02F06K25V	5002	18N02F06K09J	7036	18N02F06K09L
935	18N02F06K04U	2969	18N02F06K15V	5003	18N02F06K04E	7037	18N02F06K09B
936	18N02F11G15A	2970	18N02F11G10L	5004	18N02F11C20F	7038	18N02F06K04L
937	18N02F11G05Q	2971	18N02F11C25G	5005	18N02F11C05V	7039	18N02F06K04M
938	18N02F11C25V	2972	18N02F11C20R	5006	18N02F06P20A	7040	18N02F06K04G
939	18N02F11C15F	2973	18N02F11C15G	5007	18N02F06P10Q	7041	18N02F11C24D
940	18N02F06P25Q	2974	18N02F11C10R	5008	18N02F06K25Q	7042	18N02F11C19D
941	18N02F06P25A	2975	18N02F11C05G	5009	18N02F06K20Q	7043	18N02F11C14Y
942	18N02F06P05K	2976	18N02F06P25W	5010	18N02F06K20K	7044	18N02F06P19Y
943	18N02F06K25A	2977	18N02F06P15W	5011	18N02F06K10K	7045	18N02F06P04I
944	18N02F06K20V	2978	18N02F06P10G	5012	18N02F06K05V	7046	18N02F06K09T
945	18N02F06K20A	2979	18N02F06P10B	5013	18N02F11G15R	7047	18N02F11G09U
946	18N02F06K10V	2980	18N02F06K15B	5014	18N02F11G10G	7048	18N02F11G09E
947	18N02F11G05R	2981	18N02F06K10W	5015	18N02F11C20W	7049	18N02F11C24P
948	18N02F11C25B	2982	18N02F06K10B	5016	18N02F11C15L	7050	18N02F11C14Z
949	18N02F11C20L	2983	18N02F06K05W	5017	18N02F11C10B	7051	18N02F11C14U
950	18N02F11C20G	2984	18N02F06K05G	5018	18N02F06P25L	7052	18N02F11C09U
951	18N02F11C15R	2985	18N02F11G15H	5019	18N02F06P20B	7053	18N02F06P24U
952	18N02F11C15B	2986	18N02F11G05M	5020	18N02F06P15G	7054	18N02F06P19J
953	18N02F06P20W	2987	18N02F11C20S	5021	18N02F06P05L	7055	18N02F06P04U
954	18N02F06P20L	2988	18N02F11C20M	5022	18N02F06P05G	7056	18N02F06K14E
955	18N02F06P10L	2989	18N02F11C20H	5023	18N02F06K20W	7057	18N02F11G10Q
956	18N02F06K15L	2990	18N02F11C15S	5024	18N02F06K10L	7058	18N02F11C10A
957	18N02F06K10R	2991	18N02F11C15C	5025	18N02F11G10M	7059	18N02F06P20V
958	18N02F06K05R	2992	18N02F11C05M	5026	18N02F11G05X	7060	18N02F06P10A
959	18N02F06K05L	2993	18N02F06P25S	5027	18N02F11C20X	7061	18N02F06K25F
960	18N02F11C15M	2994	18N02F06P25M	5028	18N02F06P20X	7062	18N02F06K05F
961	18N02F11C05X	2995	18N02F11G10D	5029	18N02F06P10H	7063	18N02F06K05A
962	18N02F06P25H	2996	18N02F11G05N	5030	18N02F06K25M	7064	18N02F11G10R
963	18N02F06P25C	2997	18N02F11C25T	5031	18N02F06K20X	7065	18N02F11G05G
964	18N02F06P10X	2998	18N02F11C25N	5032	18N02F06K20M	7066	18N02F11C05R
965	18N02F06P05M	2999	18N02F11C25D	5033	18N02F06K15M	7067	18N02F11C05L
966	18N02F06K10X	3000	18N02F11C10D	5034	18N02F06K05S	7068	18N02F06P15R
967	18N02F11G10T	3001	18N02F11C05N	5035	18N02F11G15I	7069	18N02F06P15L
968	18N02F11C25Y	3002	18N02F06P25T	5036	18N02F11G10Y	7070	18N02F06P15B





GOBERNACIÓN DE ANTIOQUIA



969	18N02F11C15Y	3003	18N02F06P25N	5037	18N02F11G05T	7071	18N02F06P05R
970	18N02F11C15D	3004	18N02F06P05N	5038	18N02F11G05D	7072	18N02F06K25L
971	18N02F11C10Y	3005	18N02F06K25I	5039	18N02F11C20N	7073	18N02F06K25B
972	18N02F11C05D	3006	18N02F06K20Y	5040	18N02F11C15I	7074	18N02F06K20B
973	18N02F06P20Y	3007	18N02F06K15I	5041	18N02F11C10T	7075	18N02F06K15W
974	18N02F06P20T	3008	18N02F06K05N	5042	18N02F06P25D	7076	18N02F11G15C
975	18N02F06P20D	3009	18N02F11G15E	5043	18N02F06P20I	7077	18N02F11C20C
976	18N02F06P15Y	3010	18N02F11G05Z	5044	18N02F06P15T	7078	18N02F11C10X
977	18N02F06P15I	3011	18N02F11G05J	5045	18N02F06P15N	7079	18N02F11C05C
978	18N02F06P15D	3012	18N02F11C25U	5046	18N02F06P10Y	7080	18N02F06P20S
979	18N02F06P05Y	3013	18N02F11C25J	5047	18N02F06P10N	7081	18N02F06P15X
980	18N02F06K25D	3014	18N02F11C15Z	5048	18N02F06P05I	7082	18N02F06P15M
981	18N02F06K20D	3015	18N02F11C15P	5049	18N02F06K15Y	7083	18N02F06P15C
982	18N02F06K15D	3016	18N02F11C10J	5050	18N02F06K15T	7084	18N02F06P05S
983	18N02F11G10P	3017	18N02F06P25E	5051	18N02F06K10D	7085	18N02F06P05H
984	18N02F11G10J	3018	18N02F06P10U	5052	18N02F11C20Z	7086	18N02F06K25H
985	18N02F11C20U	3019	18N02F06K25P	5053	18N02F11C15J	7087	18N02F06K15C
986	18N02F11C10E	3020	18N02F06K25E	5054	18N02F11C15E	7088	18N02F11C20I
987	18N02F06P25Z	3021	18N02F06K15Z	5055	18N02F11C05Z	7089	18N02F11C10I
988	18N02F06P25U	3022	18N02F06K15U	5056	18N02F11C05J	7090	18N02F06P20N
989	18N02F06P20U	3023	18N02F06K10P	5057	18N02F06P20Z	7091	18N02F06P10D
990	18N02F06P20P	3024	18N02F06K10J	5058	18N02F06P15E	7092	18N02F06K10N
991	18N02F06P20E	3025	18N02E15G08F	5059	18N02F06P05U	7093	18N02F06K10I
992	18N02F06P15U	3026	18N02E15G03K	5060	18N02F06P05E	7094	18N02F06K05T
993	18N02F06P05Z	3027	18N02E15G03A	5061	18N02F06K25J	7095	18N02F06K05D
994	18N02F06K15E	3028	18N02E15C23F	5062	18N02F06K20U	7096	18N02F11G10U
995	18N02E15G03F	3029	18N02E15C13K	5063	18N02F06K20P	7097	18N02F11G05U
996	18N02E15C18K	3030	18N02E15C03Q	5064	18N02F06K20J	7098	18N02F11C05E
997	18N02E15C18F	3031	18N02E15C03A	5065	18N02F06K15J	7099	18N02F06P15P
998	18N02E15C08Q	3032	18N02E10P23F	5066	18N02E15G03V	7100	18N02F06P10P
999	18N02E10P18V	3033	18N02E15G03R	5067	18N02E15C23V	7101	18N02F06K10E
1000	18N02E15C13R	3034	18N02E15C23L	5068	18N02E10P23V	7102	18N02F06K05P
1001	18N02E15C13G	3035	18N02E15C18R	5069	18N02E15C23W	7103	18N02E15C23K
1002	18N02E15C08R	3036	18N02E15C18L	5070	18N02E15C23B	7104	18N02E15C18A
1003	18N02E15C23X	3037	18N02E15C13W	5071	18N02E15C13L	7105	18N02E15C08V
1004	18N02E15C23H	3038	18N02E15C03W	5072	18N02E15C08W	7106	18N02E15C03F
1005	18N02E15C13C	3039	18N02E15C13M	5073	18N02E15G03M	7107	18N02E10P23K





GOBERNACIÓN DE ANTIOQUIA



1006	18N02E15G03N	3040	18N02E15C03X	5074	18N02E15C23S	7108	18N02E15G08G
1007	18N02E15C23D	3041	18N02E10P23X	5075	18N02E15C18X	7109	18N02E15G03L
1008	18N02E15C13Y	3042	18N02E15C23Y	5076	18N02E15C18C	7110	18N02E15C23R
1009	18N02E15C13I	3043	18N02E15C18I	5077	18N02E15C13X	7111	18N02E10P23R
1010	18N02E15C13D	3044	18N02E15G08E	5078	18N02E15C13S	7112	18N02E10P23B
1011	18N02E15C03T	3045	18N02E15G03U	5079	18N02E10P23H	7113	18N02E15G03C
1012	18N02E15C18U	3046	18N02E15C23E	5080	18N02E15G08I	7114	18N02E15C03S
1013	18N02E15C03E	3047	18N02E15G04F	5081	18N02E15G03D	7115	18N02E15G03Y
1014	18N02E15C24K	3048	18N02E15C24A	5082	18N02E15C18T	7116	18N02E15G03T
1015	18N02E15C19A	3049	18N02E10P24Q	5083	18N02E15C08T	7117	18N02E15C18D
1016	18N02E15C09F	3050	18N02E15G04L	5084	18N02E15C03N	7118	18N02E15C13N
1017	18N02E15C04F	3051	18N02E15C19B	5085	18N02E10P23T	7119	18N02E15C08Y
1018	18N02E10P24A	3052	18N02E15C09L	5086	18N02E15G08P	7120	18N02E15C08I
1019	18N02E15G04W	3053	18N02E10P24R	5087	18N02E15G03P	7121	18N02E15C03I
1020	18N02E15G04R	3054	18N02E10P24B	5088	18N02E15C23Z	7122	18N02E15G03Z
1021	18N02E15C14L	3055	18N02E10P19W	5089	18N02E15C18E	7123	18N02E15G03J
1022	18N02E15C04R	3056	18N02E15G04X	5090	18N02E15C08U	7124	18N02E15C23P
1023	18N02E10P24L	3057	18N02E15C24X	5091	18N02E15C08E	7125	18N02E15C13U
1024	18N02E15G09H	3058	18N02E15C24D	5092	18N02E15C03J	7126	18N02E15C13J
1025	18N02E15G04N	3059	18N02E15C09S	5093	18N02E15G09K	7127	18N02E15C03Z
1026	18N02E15C24N	3060	18N02E15C09M	5094	18N02E15G09F	7128	18N02E10P23E
1027	18N02E15C24C	3061	18N02E15C09I	5095	18N02E15C19V	7129	18N02E15G09A
1028	18N02E15C19X	3062	18N02E10P24I	5096	18N02E15C19K	7130	18N02E15C24V
1029	18N02E15C19Y	3063	18N02E15G04E	5097	18N02E15G09L	7131	18N02E15C19Q
1030	18N02E15C19D	3064	18N02E15C24E	5098	18N02E15G04G	7132	18N02E15C14V
1031	18N02E15C14M	3065	18N02E15C09J	5099	18N02E15C14W	7133	18N02E15C14F
1032	18N02E15C14N	3066	18N02E15C20Q	5100	18N02E10P24G	7134	18N02E15C09V
1033	18N02E15C14D	3067	18N02E15C05V	5101	18N02E15G09C	7135	18N02E15C24G
1034	18N02E15C04M	3068	18N02E15C05F	5102	18N02E15G09D	7136	18N02E15C04W
1035	18N02E10P19X	3069	18N02E15C25G	5103	18N02E15G04D	7137	18N02E15C04G
1036	18N02E15G04Z	3070	18N02E15C05W	5104	18N02E15C19S	7138	18N02E15G04I
1037	18N02E15C24J	3071	18N02E15C05G	5105	18N02E15C14C	7139	18N02E15C24S
1038	18N02E15C19J	3072	18N02E15G10M	5106	18N02E15C09Y	7140	18N02E15C24M
1039	18N02E15C09Z	3073	18N02E15C15C	5107	18N02E15C09N	7141	18N02E15C14S
1040	18N02E15C04Z	3074	18N02E15C10M	5108	18N02E15C04N	7142	18N02E15C09T
1041	18N02E10P24U	3075	18N02E15C05H	5109	18N02E15C04C	7143	18N02E15C09H
1042	18N02E15G10A	3076	18N02E15C05C	5110	18N02E10P24T	7144	18N02E15C04S





GOBERNACIÓN DE ANTIOQUIA



1043	18N02E15G05F	3077	18N02E10P25S	5111	18N02E10P19Y	7145	18N02E15C04T
1044	18N02E15G05A	3078	18N02E15G05I	5112	18N02E15G09J	7146	18N02E10P24M
1045	18N02E15C25V	3079	18N02E15C25N	5113	18N02E15G04P	7147	18N02E15G09P
1046	18N02E15C20F	3080	18N02E15C25D	5114	18N02E15G04J	7148	18N02E15C04P
1047	18N02E10P25V	3081	18N02E15C20Y	5115	18N02E15C24U	7149	18N02E10P24J
1048	18N02E10P25A	3082	18N02E10P25N	5116	18N02E15C19Z	7150	18N02E15G10F
1049	18N02E15G10G	3083	18N02E15C20J	5117	18N02E15C14Z	7151	18N02E15G05Q
1050	18N02E10P25L	3084	18N02E15C15Z	5118	18N02E15C14E	7152	18N02E15C10K
1051	18N02E10P20W	3085	18N02E15C15E	5119	18N02E15C09U	7153	18N02E15C10F
1052	18N02E15C25X	3086	18N02E15C05Z	5120	18N02E15C04E	7154	18N02E10P25Q
1053	18N02E15C25T	3087	18N02E10P25P	5121	18N02E10P24Z	7155	18N02E15G10B
1054	18N02E15C25I	3088	18N02E15H01V	5122	18N02E10P24E	7156	18N02E15G05W
1055	18N02E15C05Y	3089	18N02E15H01K	5123	18N02E15G10K	7157	18N02E15G05B
1056	18N02E10P20Y	3090	18N02E15D16K	5124	18N02E15C25K	7158	18N02E15C20W
1057	18N02E15C20U	3091	18N02E15D11Q	5125	18N02E15C20V	7159	18N02E15C20R
1058	18N02E15C15P	3092	18N02E15D06K	5126	18N02E15C15K	7160	18N02E15C05B
1059	18N02E15C10Z	3093	18N02E10Q21K	5127	18N02E15C05Q	7161	18N02E15G05H
1060	18N02E15C05P	3094	18N02E15D21L	5128	18N02E15C05K	7162	18N02E15C25M
1061	18N02E15H01Q	3095	18N02E15D16L	5129	18N02E15G05L	7163	18N02E15C15S
1062	18N02E15H01F	3096	18N02E15D11R	5130	18N02E15C25L	7164	18N02E15C10X
1063	18N02E15D11K	3097	18N02E15D01L	5131	18N02E15C10R	7165	18N02E10P20X
1064	18N02E15D11A	3098	18N02E15D01B	5132	18N02E15C05L	7166	18N02E15G10D
1065	18N02E10Q16V	3099	18N02E15D21C	5133	18N02E10P25R	7167	18N02E15C20I
1066	18N02E15D11L	3100	18N02E15D16H	5134	18N02E15G10H	7168	18N02E15G05U
1067	18N02E15H01S	3101	18N02E15D06X	5135	18N02E15G05X	7169	18N02E15G05P
1068	18N02E15D21X	3102	18N02E15D06C	5136	18N02E15G05S	7170	18N02E15C25J
1069	18N02E15D21M	3103	18N02E15H06D	5137	18N02E15G05M	7171	18N02E15H01A
1070	18N02E15D21H	3104	18N02E15H01Y	5138	18N02E15C20S	7172	18N02E15D16V
1071	18N02E15D11H	3105	18N02E15H01I	5139	18N02E15C15X	7173	18N02E15D01V
1072	18N02E10Q21C	3106	18N02E15H01J	5140	18N02E15C10S	7174	18N02E15D01F
1073	18N02E10Q16X	3107	18N02E15D21Y	5141	18N02E10P25H	7175	18N02E15H01L
1074	18N02E15H06I	3108	18N02E15D21Z	5142	18N02E15G05T	7176	18N02E15D11B
1075	18N02E15D11T	3109	18N02E15D21D	5143	18N02E15C25Y	7177	18N02E10Q21L
1076	18N02E15D11N	3110	18N02E15D16N	5144	18N02E15C20N	7178	18N02E10Q21B
1077	18N02E15D11U	3111	18N02E15D11I	5145	18N02E15C15I	7179	18N02E10Q16W
1078	18N02E15D06P	3112	18N02E15D06T	5146	18N02E15C10I	7180	18N02E15H06H
1079	18N02E15D01U	3113	18N02E10Q21I	5147	18N02E15C05D	7181	18N02E15D16S





1080	18N02E15D01N	3114	18N02E10Q11U	5148	18N02E10P25T	7182	18N02E15D11M
1081	18N02E15D01P	3115	18N02E10Q01J	5149	18N02E10P25I	7183	18N02E15D01H
1082	18N02E10Q06U	3116	18N02E15H02A	5150	18N02E15C25Z	7184	18N02E15H06N
1083	18N02E10Q06E	3117	18N02E15D17F	5151	18N02E15C20P	7185	18N02E15H01N
1084	18N02E10L21J	3118	18N02E15D12V	5152	18N02E15C15U	7186	18N02E15H01D
1085	18N02E10L16P	3119	18N02E15D12F	5153	18N02E15C15J	7187	18N02E15D21P
1086	18N02E10L11P	3120	18N02E15D07F	5154	18N02E10P25E	7188	18N02E15D11E
1087	18N02E10L06N	3121	18N02E10Q22F	5155	18N02E10P20Z	7189	18N02E15D06J
1088	18N02E10L06I	3122	18N02E10Q12Q	5156	18N02E15D21Q	7190	18N02E15D01T
1089	18N02E10L01J	3123	18N02E10Q12K	5157	18N02E15D21F	7191	18N02E15D01I
1090	18N02E15H07K	3124	18N02E10Q07A	5158	18N02E15D21A	7192	18N02E15D01J
1091	18N02E15D02A	3125	18N02E10L02V	5159	18N02E15D16F	7193	18N02E10Q21D
1092	18N02E10Q22V	3126	18N02E15H07B	5160	18N02E15D06Q	7194	18N02E10Q06P
1093	18N02E10Q02F	3127	18N02E15H02G	5161	18N02E10Q21V	7195	18N02E10L16U
1094	18N02E10L17Q	3128	18N02E15D07G	5162	18N02E10Q21A	7196	18N02E10L06U
1095	18N02E10L17F	3129	18N02E10Q22G	5163	18N02E15H01B	7197	18N02E10L01Z
1096	18N02E10L12K	3130	18N02E10Q17R	5164	18N02E15D16R	7198	18N02E10L01N
1097	18N02E10L07F	3131	18N02E10Q17G	5165	18N02E15D06W	7199	18N02E15H07F
1098	18N02E10L02K	3132	18N02E10Q12R	5166	18N02E10Q21W	7200	18N02E15H07A
1099	18N02E15H02W	3133	18N02E10Q12L	5167	18N02E15H06C	7201	18N02E15D07A
1100	18N02E15H02R	3134	18N02E10L17B	5168	18N02E15H01X	7202	18N02E10Q22A
1101	18N02E15D22G	3135	18N02E10L02W	5169	18N02E15H01M	7203	18N02E10Q17F
1102	18N02E15D17W	3136	18N02E15D22S	5170	18N02E15D16X	7204	18N02E10Q07F
1103	18N02E15D12W	3137	18N02E15D12X	5171	18N02E15H06J	7205	18N02E10L22Q
1104	18N02E10Q12W	3138	18N02E15D07X	5172	18N02E15D21E	7206	18N02E10L12A
1105	18N02E10Q07W	3139	18N02E10Q17S	5173	18N02E15D16U	7207	18N02E15D22B
1106	18N02E10Q07R	3140	18N02E10Q07C	5174	18N02E15D16D	7208	18N02E15D17B
1107	18N02E10Q07G	3141	18N02E10L17H	5175	18N02E15D11D	7209	18N02E15D07R
1108	18N02E10L22R	3142	18N02E10L12C	5176	18N02E15D06Z	7210	18N02E15D07B
1109	18N02E10L17G	3143	18N02E15D17I	5177	18N02E15D06N	7211	18N02E10Q22R
1110	18N02E15H07C	3144	18N02E15D02I	5178	18N02E15D06E	7212	18N02E10Q02L
1111	18N02E15H02H	3145	18N02E10Q22Y	5179	18N02E10Q21U	7213	18N02E10L22W
1112	18N02E15D12H	3146	18N02E10Q07Y	5180	18N02E10Q16E	7214	18N02E10L22L
1113	18N02E15D07S	3147	18N02E10Q07I	5181	18N02E10Q11J	7215	18N02E10L12G
1114	18N02E15D02X	3148	18N02E10L12N	5182	18N02E10Q01Z	7216	18N02E10L07R
1115	18N02E10Q22X	3149	18N02E10L12I	5183	18N02E10L21P	7217	18N02E10L07B
1116	18N02E10Q22S	3150	18N02E10L12D	5184	18N02E10L11Z	7218	18N02E15H02S





GOBERNACIÓN DE ANTIOQUIA



UNIDOS

1117	18N02E10Q17X	3151	18N02E10L02N	5185	18N02E10L01E	7219	18N02E15D22H
1118	18N02E10Q12H	3152	18N02E15H02P	5186	18N02E15D22V	7220	18N02E15D17H
1119	18N02E10Q02C	3153	18N02E15D12J	5187	18N02E15D22K	7221	18N02E15D12S
1120	18N02E10L12H	3154	18N02E10Q17U	5188	18N02E15D17V	7222	18N02E15D07H
1121	18N02E15H07D	3155	18N02E10Q17P	5189	18N02E15D12Q	7223	18N02E15D02S
1122	18N02E15H02I	3156	18N02E10Q07Z	5190	18N02E10Q17K	7224	18N02E15D02C
1123	18N02E15D22Y	3157	18N02E10L07J	5191	18N02E10Q12V	7225	18N02E10L22M
1124	18N02E15D07Y	3158	18N02E10L02P	5192	18N02E10L22F	7226	18N02E10L22C
1125	18N02E10Q22I	3159	18N02E15H08K	5193	18N02E10L07V	7227	18N02E15H07I
1126	18N02E10Q17D	3160	18N02E15D23F	5194	18N02E10L07A	7228	18N02E15H02D
1127	18N02E10Q12Y	3161	18N02E15D18V	5195	18N02E10L02F	7229	18N02E15D22T
1128	18N02E10Q02T	3162	18N02E15D08K	5196	18N02E15H07L	7230	18N02E15D12Y
1129	18N02E10L07D	3163	18N02E15D08A	5197	18N02E15H02B	7231	18N02E15D12N
1130	18N02E15H07E	3164	18N02E15D03K	5198	18N02E15D22W	7232	18N02E15D07N
1131	18N02E15D22E	3165	18N02E10Q23Q	5199	18N02E15D22R	7233	18N02E10Q22N
1132	18N02E15D17P	3166	18N02E10Q13Q	5200	18N02E15D17L	7234	18N02E10Q02Y
1133	18N02E15D12P	3167	18N02E10Q08F	5201	18N02E15D02W	7235	18N02E10L22I
1134	18N02E15D12E	3168	18N02E10L18V	5202	18N02E10Q17L	7236	18N02E10L07T
1135	18N02E15D07Z	3169	18N02E10L13A	5203	18N02E10L17W	7237	18N02E10L02I
1136	18N02E15D07J	3170	18N02E10L08K	5204	18N02E10L12R	7238	18N02E15D22P
1137	18N02E15D02P	3171	18N02E10L03F	5205	18N02E10L07G	7239	18N02E15D22J
1138	18N02E15D02J	3172	18N02E15H08B	5206	18N02E10L02B	7240	18N02E15D17E
1139	18N02E15D02E	3173	18N02E15D13W	5207	18N02E15H07H	7241	18N02E15D07P
1140	18N02E10Q22Z	3174	18N02E15D08R	5208	18N02E15H02X	7242	18N02E15D07E
1141	18N02E10Q22J	3175	18N02E15D03R	5209	18N02E15H02M	7243	18N02E10Q17J
1142	18N02E10Q22E	3176	18N02E10Q18W	5210	18N02E15D22X	7244	18N02E10Q07U
1143	18N02E10Q02U	3177	18N02E10Q13R	5211	18N02E15D17X	7245	18N02E10L22Z
1144	18N02E10L22J	3178	18N02E10Q08G	5212	18N02E15D07C	7246	18N02E10L12Z
1145	18N02E10L12J	3179	18N02E10Q03W	5213	18N02E15D02H	7247	18N02E10L07U
1146	18N02E10L02Z	3180	18N02E10L23R	5214	18N02E10Q02X	7248	18N02E15H03A
1147	18N02E10L02U	3181	18N02E10L18L	5215	18N02E10Q02M	7249	18N02E15D18Q
1148	18N02E10L02J	3182	18N02E10L18G	5216	18N02E10Q02H	7250	18N02E15D18K
1149	18N02E15D18A	3183	18N02E10L08G	5217	18N02E10L22H	7251	18N02E15D13F
1150	18N02E10Q23K	3184	18N02E15H03C	5218	18N02E10L17M	7252	18N02E15D08F
1151	18N02E10Q18K	3185	18N02E15D03S	5219	18N02E10L07X	7253	18N02E10Q23A
1152	18N02E10Q18F	3186	18N02E10Q23M	5220	18N02E10L07S	7254	18N02E10Q18V
1153	18N02E10Q13A	3187	18N02E10Q18M	5221	18N02E10L02C	7255	18N02E10Q08V





1154	18N02E10Q03F	3188	18N02E10Q03M	5222	18N02E15D22N	7256	18N02E10Q03K
1155	18N02E10L03Q	3189	18N02E10L23X	5223	18N02E15D22D	7257	18N02E10L23V
1156	18N02E10L03A	3190	18N02E10L18S	5224	18N02E15D07T	7258	18N02E10L23A
1157	18N02E15H08L	3191	18N02E10L03X	5225	18N02E10Q17Y	7259	18N02E10L18K
1158	18N02E15H03R	3192	18N02E10L03M	5226	18N02E10Q02N	7260	18N02E10L13K
1159	18N02E15D23W	3193	18N02E10L03C	5227	18N02E10L22T	7261	18N02E10L08F
1160	18N02E15D18W	3194	18N02E15H03Y	5228	18N02E10L17D	7262	18N02E15H08G
1161	18N02E15D13L	3195	18N02E15H03D	5229	18N02E10L12T	7263	18N02E15D23L
1162	18N02E10Q03B	3196	18N02E15D18T	5230	18N02E10L07N	7264	18N02E15D23B
1163	18N02E10L13G	3197	18N02E15D13T	5231	18N02E15H07P	7265	18N02E15D18B
1164	18N02E10L08L	3198	18N02E15D13D	5232	18N02E15D17Z	7266	18N02E15D08L
1165	18N02E10L03W	3199	18N02E15D03N	5233	18N02E15D12Z	7267	18N02E10Q03L
1166	18N02E10L03G	3200	18N02E10Q18D	5234	18N02E15D02Z	7268	18N02E10L18B
1167	18N02E15D23C	3201	18N02E10Q13D	5235	18N02E10Q22P	7269	18N02E10L13L
1168	18N02E15D18H	3202	18N02E10Q03D	5236	18N02E10Q07J	7270	18N02E10L08W
1169	18N02E15D13S	3203	18N02E10L18N	5237	18N02E10Q07E	7271	18N02E10L03B
1170	18N02E15D08S	3204	18N02E10L13Y	5238	18N02E10L17U	7272	18N02E15H08H
1171	18N02E10Q23C	3205	18N02E10L08N	5239	18N02E10L07P	7273	18N02E15H03X
1172	18N02E10Q13M	3206	18N02E15H08E	5240	18N02E15H08A	7274	18N02E15H03H
1173	18N02E10Q08S	3207	18N02E15H09A	5241	18N02E15H03K	7275	18N02E15D23H
1174	18N02E10Q08C	3208	18N02E15H04K	5242	18N02E15D23A	7276	18N02E15D18C
1175	18N02E10Q03C	3209	18N02E15H03E	5243	18N02E15D13V	7277	18N02E15D13M
1176	18N02E10L13C	3210	18N02E15D23Z	5244	18N02E15D08V	7278	18N02E15D13C
1177	18N02E10L08X	3211	18N02E15D24Q	5245	18N02E10Q23F	7279	18N02E10Q23S
1178	18N02E10L08H	3212	18N02E15D18P	5246	18N02E10Q18A	7280	18N02E10Q18C
1179	18N02E10L03H	3213	18N02E15D14K	5247	18N02E10Q13F	7281	18N02E10Q13S
1180	18N02E15D23N	3214	18N02E15D13E	5248	18N02E10Q08Q	7282	18N02E10Q08X
1181	18N02E15D08D	3215	18N02E15D14A	5249	18N02E10Q03A	7283	18N02E10Q08H
1182	18N02E10Q08Y	3216	18N02E15D04V	5250	18N02E10L18A	7284	18N02E10Q03S
1183	18N02E10Q08T	3217	18N02E10Q23Z	5251	18N02E10L03K	7285	18N02E10Q03H
1184	18N02E10Q03Y	3218	18N02E10Q24F	5252	18N02E15D18L	7286	18N02E10L18X
1185	18N02E10L23D	3219	18N02E10Q18Z	5253	18N02E15D08W	7287	18N02E10L08M
1186	18N02E10L13I	3220	18N02E10Q18U	5254	18N02E15D03L	7288	18N02E10L03S
1187	18N02E10L08T	3221	18N02E10Q19Q	5255	18N02E10Q23G	7289	18N02E15H03N
1188	18N02E10L08I	3222	18N02E10Q18P	5256	18N02E10Q18L	7290	18N02E15D23T
1189	18N02E10L08D	3223	18N02E10Q19K	5257	18N02E10Q13L	7291	18N02E15D18D
1190	18N02E15D24K	3224	18N02E10Q13U	5258	18N02E15D18S	7292	18N02E15D13Y





1191	18N02E15D24A	3225	18N02E10Q13P	5259	18N02E15D08C	7293	18N02E15D13I
1192	18N02E15D13J	3226	18N02E10Q14A	5260	18N02E15D03X	7294	18N02E15D08N
1193	18N02E15D09V	3227	18N02E10Q09A	5261	18N02E15D03C	7295	18N02E10Q13Y
1194	18N02E10Q14Q	3228	18N02E10Q03U	5262	18N02E10Q08M	7296	18N02E10Q13I
1195	18N02E10Q09V	3229	18N02E10L23J	5263	18N02E10L23M	7297	18N02E10Q08N
1196	18N02E10Q08J	3230	18N02E10L19Q	5264	18N02E10L23C	7298	18N02E10L23N
1197	18N02E10Q03J	3231	18N02E10L18J	5265	18N02E10L18C	7299	18N02E10L18I
1198	18N02E10L24Q	3232	18N02E10L19F	5266	18N02E15H08I	7300	18N02E10L13D
1199	18N02E10L14V	3233	18N02E10L14Q	5267	18N02E15D18I	7301	18N02E10L03T
1200	18N02E10L14A	3234	18N02E10L14F	5268	18N02E15D03D	7302	18N02E15H09F
1201	18N02E10L08J	3235	18N02E10L03U	5269	18N02E10L18Y	7303	18N02E15H03U
1202	18N02E10L09F	3236	18N02E15D24G	5270	18N02E10L18T	7304	18N02E15D19K
1203	18N02E10L03Z	3237	18N02E15D09B	5271	18N02E10L03Y	7305	18N02E15D18E
1204	18N02E10L04Q	3238	18N02E15D04W	5272	18N02E15H03Z	7306	18N02E15D19A
1205	18N02E10L03E	3239	18N02E10Q19R	5273	18N02E15H03J	7307	18N02E15D13Z
1206	18N02E15H09G	3240	18N02E10Q14R	5274	18N02E15D23U	7308	18N02E15D13U
1207	18N02E15H09B	3241	18N02E10L04L	5275	18N02E15D23J	7309	18N02E15D14F
1208	18N02E15D19W	3242	18N02E15H09H	5276	18N02E15D18Z	7310	18N02E15D09F
1209	18N02E15D19L	3243	18N02E15D19M	5277	18N02E15D04Q	7311	18N02E10Q24A
1210	18N02E15D14G	3244	18N02E15D09S	5278	18N02E15D03J	7312	18N02E10Q08U
1211	18N02E15D14B	3245	18N02E15D04M	5279	18N02E10Q24Q	7313	18N02E10Q08P
1212	18N02E10Q24B	3246	18N02E15D04H	5280	18N02E10Q23E	7314	18N02E10Q08E
1213	18N02E10Q14W	3247	18N02E10Q09X	5281	18N02E10Q13J	7315	18N02E10Q03Z
1214	18N02E10Q14B	3248	18N02E10L09X	5282	18N02E10Q13E	7316	18N02E10Q04K
1215	18N02E10L09R	3249	18N02E10L09S	5283	18N02E10Q03P	7317	18N02E10L24K
1216	18N02E15H04X	3250	18N02E10L04S	5284	18N02E10L24F	7318	18N02E10L24A
1217	18N02E15D24X	3251	18N02E15D09Y	5285	18N02E10L23E	7319	18N02E10L13P
1218	18N02E15D24M	3252	18N02E15D09I	5286	18N02E10L18Z	7320	18N02E10L08Z
1219	18N02E15D04S	3253	18N02E15D04N	5287	18N02E10L19A	7321	18N02E15H09L
1220	18N02E10Q14S	3254	18N02E10Q19N	5288	18N02E10L13Z	7322	18N02E15D24B
1221	18N02E10Q09S	3255	18N02E10Q14Y	5289	18N02E10L08E	7323	18N02E15D19G
1222	18N02E10Q09C	3256	18N02E10Q14I	5290	18N02E10L04V	7324	18N02E15D09W
1223	18N02E10Q04S	3257	18N02E10Q09N	5291	18N02E10L04K	7325	18N02E15D04G
1224	18N02E10Q04M	3258	18N02E10L19D	5292	18N02E10L04F	7326	18N02E10Q19G
1225	18N02E10L14S	3259	18N02E10L14Y	5293	18N02E15H04W	7327	18N02E10Q14L
1226	18N02E10L14C	3260	18N02E10L09Y	5294	18N02E15H04B	7328	18N02E10Q09L
1227	18N02E15H09N	3261	18N02E15D19E	5295	18N02E15D24W	7329	18N02E10L24W





1228	18N02E15D24Y	3262	18N02E15D09J	5296	18N02E15D24R	7330	18N02E10L24L
1229	18N02E15D19I	3263	18N02E15D04J	5297	18N02E15D24L	7331	18N02E10L24B
1230	18N02E10Q04D	3264	18N02E15D04E	5298	18N02E15D19B	7332	18N02E10L19W
1231	18N02E10L24I	3265	18N02E10Q14P	5299	18N02E15D09L	7333	18N02E10L19R
1232	18N02E10L24D	3266	18N02E10L14U	5300	18N02E15D04L	7334	18N02E10L19L
1233	18N02E10L19T	3267	18N02E15H10K	5301	18N02E10L24R	7335	18N02E10L04B
1234	18N02E10L19N	3268	18N02E15H05V	5302	18N02E10L24G	7336	18N02E15D24H
1235	18N02E10L14I	3269	18N02E15D10K	5303	18N02E10L19B	7337	18N02E15D19X
1236	18N02E15D09U	3270	18N02E15D05A	5304	18N02E10L14B	7338	18N02E15D19S
1237	18N02E15D04Z	3271	18N02E10Q15V	5305	18N02E10L04R	7339	18N02E15D04C
1238	18N02E10Q09P	3272	18N02E10Q15A	5306	18N02E15H09M	7340	18N02E10Q19S
1239	18N02E10Q09E	3273	18N02E10Q10F	5307	18N02E15H04C	7341	18N02E10Q19C
1240	18N02E10L14Z	3274	18N02E10Q05Q	5308	18N02E15D24S	7342	18N02E10Q14C
1241	18N02E10L09J	3275	18N02E15H05W	5309	18N02E15D14S	7343	18N02E10Q09H
1242	18N02E15H10F	3276	18N02E15D25B	5310	18N02E15D09H	7344	18N02E10L19X
1243	18N02E15H05F	3277	18N02E15D20R	5311	18N02E15D09C	7345	18N02E10L19C
1244	18N02E15D20K	3278	18N02E15D05B	5312	18N02E10Q24H	7346	18N02E10L14H
1245	18N02E15D05K	3279	18N02E10L25B	5313	18N02E10Q04H	7347	18N02E10L04C
1246	18N02E10Q15K	3280	18N02E15D25H	5314	18N02E10Q04C	7348	18N02E15H09I
1247	18N02E15H10G	3281	18N02E15D15S	5315	18N02E10L24C	7349	18N02E15H09D
1248	18N02E15H05B	3282	18N02E15D15C	5316	18N02E10L09C	7350	18N02E15H04N
1249	18N02E15D20W	3283	18N02E10Q20H	5317	18N02E15H04I	7351	18N02E15D24I
1250	18N02E15D20B	3284	18N02E10Q15S	5318	18N02E15D14I	7352	18N02E15D19D
1251	18N02E15D10R	3285	18N02E10Q10S	5319	18N02E15D14D	7353	18N02E15D14N
1252	18N02E10Q10G	3286	18N02E10Q10M	5320	18N02E15D09T	7354	18N02E10Q24I
1253	18N02E10Q05R	3287	18N02E10Q05H	5321	18N02E15D09D	7355	18N02E10L24N
1254	18N02E10L25W	3288	18N02E10L15H	5322	18N02E15D04D	7356	18N02E15H09P
1255	18N02E10L15L	3289	18N02E10L05X	5323	18N02E10Q19T	7357	18N02E15D24U
1256	18N02E10L15G	3290	18N02E15H10I	5324	18N02E10Q19I	7358	18N02E10Q14Z
1257	18N02E10L10L	3291	18N02E15D15T	5325	18N02E10Q19D	7359	18N02E10Q04U
1258	18N02E15D20S	3292	18N02E15D15D	5326	18N02E10Q14N	7360	18N02E10Q04P
1259	18N02E15D20M	3293	18N02E15D10Y	5327	18N02E10L14T	7361	18N02E10Q04J
1260	18N02E15D20H	3294	18N02E15D10T	5328	18N02E10L09I	7362	18N02E10L24U
1261	18N02E15D15X	3295	18N02E15D05N	5329	18N02E10L04I	7363	18N02E10L24P
1262	18N02E15D15H	3296	18N02E10Q25N	5330	18N02E15H04E	7364	18N02E10L09Z
1263	18N02E15D05S	3297	18N02E10Q25D	5331	18N02E15D24P	7365	18N02E10L09U
1264	18N02E10Q25M	3298	18N02E10Q20I	5332	18N02E15D19P	7366	18N02E10L04P





GOBERNACIÓN DE ANTIOQUIA



1265	18N02E10Q15M	3299	18N02E10Q15D	5333	18N02E10Q24E	7367	18N02E15D25F
1266	18N02E10Q15H	3300	18N02E10Q10Y	5334	18N02E10Q19P	7368	18N02E15D20V
1267	18N02E10Q05C	3301	18N02E10Q10N	5335	18N02E10Q09U	7369	18N02E15D20Q
1268	18N02E10L20H	3302	18N02E10Q10D	5336	18N02E10L24Z	7370	18N02E15D15Q
1269	18N02E15H10D	3303	18N02E10L15Y	5337	18N02E10L24J	7371	18N02E15D10F
1270	18N02E15D25D	3304	18N02E10L15I	5338	18N02E10L24E	7372	18N02E10Q25Q
1271	18N02E15D05D	3305	18N02E10L10T	5339	18N02E10L19P	7373	18N02E10L15V
1272	18N02E10Q10I	3306	18N02E10L05Y	5340	18N02E10L09P	7374	18N02E10L15A
1273	18N02E10Q05I	3307	18N02E10L05D	5341	18N02E10L04Z	7375	18N02E10L10Q
1274	18N02E10Q05D	3308	18N02E15H10J	5342	18N02E15H05A	7376	18N02E10L10F
1275	18N02E10L25Y	3309	18N02E15D25J	5343	18N02E15D15V	7377	18N02E10L05F
1276	18N02E10Q20E	3310	18N02E15D20E	5344	18N02E15D15K	7378	18N02E15H05R
1277	18N02E10Q10P	3311	18N02E15D15P	5345	18N02E15D15F	7379	18N02E15D15W
1278	18N02E10Q05Z	3312	18N02E10Q05U	5346	18N02E15D10A	7380	18N02E15D05W
1279	18N02E10L20E	3313	18N02E10Q05J	5347	18N02E15D05F	7381	18N02E10Q25G
1280	18N02E10L15U	3314	18N02E10L20U	5348	18N02E10Q25V	7382	18N02E10Q20L
1281	18N02E10L15E	3315	18N02E10L10Z	5349	18N02E10Q15Q	7383	18N02E10Q20B
1282	18N02E10L10J	3316	18N02E10L05Z	5350	18N02E10Q15F	7384	18N02E10Q10L
1283	18N02F11E06F	3317	18N02F11E01A	5351	18N02E10L25V	7385	18N02E10L25R
1284	18N02F11E06B	3318	18N02F11A16F	5352	18N02E10L25Q	7386	18N02E10L25L
1285	18N02F11A16R	3319	18N02F11A06K	5353	18N02E10L25K	7387	18N02E10L20G
1286	18N02F11A06R	3320	18N02F06M21V	5354	18N02E10L15F	7388	18N02E10L15R
1287	18N02F11A06F	3321	18N02F06M21W	5355	18N02E10L10K	7389	18N02E10L10W
1288	18N02F11A01K	3322	18N02F06M16G	5356	18N02E10L10A	7390	18N02E10L10G
1289	18N02F11A01F	3323	18N02F06M11Q	5357	18N02E10L05V	7391	18N02E10L05B
1290	18N02F06M21K	3324	18N02F06M06Q	5358	18N02E15H10L	7392	18N02E15H10M
1291	18N02F06M21L	3325	18N02F06M06L	5359	18N02E15H10B	7393	18N02E15H05C
1292	18N02F06M16Q	3326	18N02F06I21R	5360	18N02E15D25R	7394	18N02E15D25C
1293	18N02F06M16B	3327	18N02F06I21F	5361	18N02E15D10W	7395	18N02E10Q25C
1294	18N02F06M11F	3328	18N02F06I16R	5362	18N02E15D05R	7396	18N02E10Q15X
1295	18N02F06M06V	3329	18N02F06I11K	5363	18N02E10Q25R	7397	18N02E10L25X
1296	18N02F06M06A	3330	18N02F06I06G	5364	18N02E10Q20W	7398	18N02E15H10N
1297	18N02F06M01V	3331	18N02F06I01W	5365	18N02E10Q10R	7399	18N02E15H05N
1298	18N02F06M01K	3332	18N02F06I01F	5366	18N02E10Q05B	7400	18N02E15D25N
1299	18N02F06M01L	3333	18N02F11A11H	5367	18N02E10L20R	7401	18N02E15D20T
1300	18N02F06I21L	3334	18N02F11A01H	5368	18N02E10L05W	7402	18N02E10Q05Y
1301	18N02F06I16W	3335	18N02F11A01C	5369	18N02E15D10S	7403	18N02E10L15N





GOBERNACIÓN DE ANTIOQUIA



1302	18N02F06I16F	3336	18N02F06M21X	5370	18N02E10Q10H	7404	18N02E10L15D
1303	18N02F06I16G	3337	18N02F06M21M	5371	18N02E10Q05X	7405	18N02E10L10I
1304	18N02F06I06R	3338	18N02F06M16S	5372	18N02E10Q05M	7406	18N02E15H05J
1305	18N02F06I06F	3339	18N02F06M11H	5373	18N02E10L25S	7407	18N02E15D25Z
1306	18N02F06I01R	3340	18N02F06M06H	5374	18N02E10L25H	7408	18N02E15D20U
1307	18N02F06I01B	3341	18N02F06I21M	5375	18N02E10L25C	7409	18N02E15D15Z
1308	18N02F11E06M	3342	18N02F06I06M	5376	18N02E10L20X	7410	18N02E15D15J
1309	18N02F11E01H	3343	18N02F11E01T	5377	18N02E10L15X	7411	18N02E15D05J
1310	18N02F11A21H	3344	18N02F11E01I	5378	18N02E10L15M	7412	18N02E10Q20Z
1311	18N02F11A21C	3345	18N02F11A16Y	5379	18N02E10L10M	7413	18N02E10Q15U
1312	18N02F11A16S	3346	18N02F11A11T	5380	18N02E15D20Y	7414	18N02E10Q15J
1313	18N02F11A06X	3347	18N02F11A06T	5381	18N02E15D20N	7415	18N02E10Q10Z
1314	18N02F06M21C	3348	18N02F11A01Y	5382	18N02E15D10N	7416	18N02E10L10E
1315	18N02F06M06M	3349	18N02F06M21Y	5383	18N02E15D10I	7417	18N02E10L05P
1316	18N02F06M01X	3350	18N02F06M16T	5384	18N02E10Q20D	7418	18N02F11E06A
1317	18N02F06I06X	3351	18N02F06M11D	5385	18N02E10L05N	7419	18N02F11E01V
1318	18N02F06I01X	3352	18N02F06M06N	5386	18N02E15H10E	7420	18N02F11E01B
1319	18N02F06I01C	3353	18N02F11E06J	5387	18N02E15D15U	7421	18N02F11A21W
1320	18N02F11A21I	3354	18N02F11E01E	5388	18N02E15D10U	7422	18N02F11A21R
1321	18N02F11A16N	3355	18N02F11A06U	5389	18N02E15D10E	7423	18N02F11A21F
1322	18N02F11A16I	3356	18N02F11A01J	5390	18N02E15D05U	7424	18N02F11A16V
1323	18N02F11A11D	3357	18N02F06M16P	5391	18N02E15D05P	7425	18N02F11A16L
1324	18N02F06M16D	3358	18N02F06M11U	5392	18N02E10Q25P	7426	18N02F11A11A
1325	18N02F06M11I	3359	18N02F06M11P	5393	18N02E10Q25E	7427	18N02F11A11B
1326	18N02F06M06D	3360	18N02F06M06Z	5394	18N02E10Q20P	7428	18N02F06M16V
1327	18N02F06M01Y	3361	18N02F06M06J	5395	18N02E10Q15E	7429	18N02F06M06K
1328	18N02F06M01T	3362	18N02F06M06E	5396	18N02E10L25E	7430	18N02F06I21G
1329	18N02F06M01D	3363	18N02F06M01J	5397	18N02E10L20Z	7431	18N02F06I21A
1330	18N02F06I21Y	3364	18N02F06I11Z	5398	18N02E10L05J	7432	18N02F06I16V
1331	18N02F06I06D	3365	18N02F06I11J	5399	18N02F11E01W	7433	18N02F06I16Q
1332	18N02F06I01Y	3366	18N02F06I01P	5400	18N02F11E01F	7434	18N02F06I11L
1333	18N02F06I01N	3367	18N02F11A07Q	5401	18N02F11A11Q	7435	18N02F06I11F
1334	18N02F11A11U	3368	18N02F11A02Q	5402	18N02F11A06W	7436	18N02F06I11A
1335	18N02F11A11J	3369	18N02F06M22Q	5403	18N02F11A06Q	7437	18N02F06I06K
1336	18N02F11A01Z	3370	18N02F06M17F	5404	18N02F11A06L	7438	18N02F11A06M
1337	18N02F06M16J	3371	18N02F06M07V	5405	18N02F11A01R	7439	18N02F06I11S
1338	18N02F06I21Z	3372	18N02F06M07F	5406	18N02F11A01A	7440	18N02F06I11C





GOBERNACIÓN DE ANTIOQUIA



UNIDOS

1339	18N02F06I16Z	3373	18N02F06I17V	5407	18N02F06M16F	7441	18N02F06I06H
1340	18N02F06I11P	3374	18N02F06I12V	5408	18N02F06M06W	7442	18N02F11E06N
1341	18N02F06I06P	3375	18N02F06I02V	5409	18N02F06M06R	7443	18N02F11A21N
1342	18N02F06I06E	3376	18N02F06I02F	5410	18N02F06M01F	7444	18N02F11A21D
1343	18N02F06I01J	3377	18N02F11E07R	5411	18N02F06M01A	7445	18N02F11A16T
1344	18N02F11A12F	3378	18N02F11E02R	5412	18N02F06I21V	7446	18N02F11A06Y
1345	18N02F11A07V	3379	18N02F11A17B	5413	18N02F06I21W	7447	18N02F11A01I
1346	18N02F11A02F	3380	18N02F11A07G	5414	18N02F06I16K	7448	18N02F11A01D
1347	18N02F06M22V	3381	18N02F11A02B	5415	18N02F06I16A	7449	18N02F06M16Y
1348	18N02F06M07K	3382	18N02F06M22R	5416	18N02F06I01Q	7450	18N02F06M16I
1349	18N02F06M02F	3383	18N02F06M17L	5417	18N02F06I01K	7451	18N02F06M06T
1350	18N02F11E07L	3384	18N02F06M12R	5418	18N02F06I01A	7452	18N02F06I16N
1351	18N02F11E02W	3385	18N02F06I17L	5419	18N02F11E06H	7453	18N02F06I16D
1352	18N02F11E02G	3386	18N02F06I12W	5420	18N02F11A16M	7454	18N02F06I06T
1353	18N02F11A22B	3387	18N02F06I12G	5421	18N02F11A11S	7455	18N02F11E06E
1354	18N02F11A12B	3388	18N02F06I07W	5422	18N02F11A11C	7456	18N02F11E01U
1355	18N02F11A07B	3389	18N02F06I02L	5423	18N02F11A01X	7457	18N02F11A01U
1356	18N02F06M22B	3390	18N02F11A17X	5424	18N02F06M16M	7458	18N02F06M21P
1357	18N02F06M17R	3391	18N02F11A12H	5425	18N02F06M16C	7459	18N02F06M16E
1358	18N02F06M12B	3392	18N02F11A02X	5426	18N02F06I16X	7460	18N02F06M11Z
1359	18N02F06I07B	3393	18N02F11A02C	5427	18N02F06I16S	7461	18N02F06M01Z
1360	18N02F11A07C	3394	18N02F06M17H	5428	18N02F06I11M	7462	18N02F06M01P
1361	18N02F06M02M	3395	18N02F06M07X	5429	18N02F11A21T	7463	18N02F06I21E
1362	18N02F06I12H	3396	18N02F06I22M	5430	18N02F11A06D	7464	18N02F06I16E
1363	18N02F06I07H	3397	18N02F06I07X	5431	18N02F06M21N	7465	18N02F06I06U
1364	18N02F06I02H	3398	18N02F06I07M	5432	18N02F06I16Y	7466	18N02F06I01E
1365	18N02F11A02I	3399	18N02F11A02N	5433	18N02F06I11D	7467	18N02F11E07F
1366	18N02F06M17N	3400	18N02F11A02D	5434	18N02F11A16E	7468	18N02F11E02K
1367	18N02F06M17D	3401	18N02F06M17Y	5435	18N02F11A11P	7469	18N02F11E02F
1368	18N02F06M12Y	3402	18N02F06M12I	5436	18N02F11A06E	7470	18N02F11A17A
1369	18N02F06I07N	3403	18N02F06M12D	5437	18N02F11A01E	7471	18N02F11A12Q
1370	18N02F06M12J	3404	18N02F06M07D	5438	18N02F06I21P	7472	18N02F11A12A
1371	18N02F06M07U	3405	18N02F06I17T	5439	18N02F06I16U	7473	18N02F11A02K
1372	18N02F06M02Z	3406	18N02F06I12Y	5440	18N02F06I16P	7474	18N02F06M17K
1373	18N02F06I17U	3407	18N02F06I07T	5441	18N02F06I01Z	7475	18N02F06M17A
1374	18N02F06I07E	3408	18N02F11A07E	5442	18N02F11E07K	7476	18N02F06M12Q
1375	18N02F06M23V	3409	18N02F11A02Z	5443	18N02F11E02V	7477	18N02F06I12F





GOBERNACIÓN DE ANTIOQUIA



1376	18N02F06M23K	3410	18N02F06M22Z	5444	18N02F11A17V	7478	18N02F06M22W
1377	18N02F06M13K	3411	18N02F06M12Z	5445	18N02F11A17F	7479	18N02F06M17G
1378	18N02F06M08V	3412	18N02F06M12E	5446	18N02F11A12V	7480	18N02F06M07W
1379	18N02F06M03A	3413	18N02F06M07J	5447	18N02F11A12K	7481	18N02F06M02W
1380	18N02F06I18K	3414	18N02F06M07E	5448	18N02F11A07K	7482	18N02F06M02L
1381	18N02F06I13V	3415	18N02F06I22E	5449	18N02F06M22K	7483	18N02F06M02G
1382	18N02F06I03K	3416	18N02F06I17P	5450	18N02F06M22A	7484	18N02F06I22L
1383	18N02F11A08G	3417	18N02F06I07U	5451	18N02F06M02A	7485	18N02F06I22B
1384	18N02F11A03B	3418	18N02F06I02P	5452	18N02F06I22F	7486	18N02F06I02G
1385	18N02F06M23M	3419	18N02F11A08F	5453	18N02F06I17K	7487	18N02F11E02S
1386	18N02F06M18X	3420	18N02F11A03V	5454	18N02F06I17F	7488	18N02F11A22X
1387	18N02F06M13S	3421	18N02F11A03F	5455	18N02F06I12A	7489	18N02F11A22S
1388	18N02F06M13H	3422	18N02F06M13V	5456	18N02F06I07F	7490	18N02F11A22C
1389	18N02F06M08R	3423	18N02F06M13A	5457	18N02F11A22L	7491	18N02F11A17S
1390	18N02F06M08S	3424	18N02F06I23V	5458	18N02F11A07W	7492	18N02F11A02M
1391	18N02F06M03R	3425	18N02F06I23F	5459	18N02F11A02L	7493	18N02F06M22M
1392	18N02F06I23L	3426	18N02F06I18Q	5460	18N02F11A02G	7494	18N02F06I17H
1393	18N02F06I18R	3427	18N02F06I13A	5461	18N02F06M17W	7495	18N02F06I17C
1394	18N02F06I18X	3428	18N02F11A08B	5462	18N02F06M07B	7496	18N02F06I07S
1395	18N02F06I18G	3429	18N02F06M23C	5463	18N02F06I22W	7497	18N02F06I02C
1396	18N02F06I18C	3430	18N02F06M18R	5464	18N02F06I17W	7498	18N02F11A07I
1397	18N02F06I08X	3431	18N02F06M13R	5465	18N02F06I17B	7499	18N02F06M17I
1398	18N02F06I08B	3432	18N02F06M13G	5466	18N02F06I12R	7500	18N02F06M07T
1399	18N02F06I08C	3433	18N02F06M03S	5467	18N02F06I02W	7501	18N02F06M02D
1400	18N02F06M13T	3434	18N02F06M03B	5468	18N02F11E02H	7502	18N02F06I22I
1401	18N02F06M08N	3435	18N02F06I23R	5469	18N02F11A12C	7503	18N02F06I17Y
1402	18N02F06I23N	3436	18N02F06I23H	5470	18N02F11A07H	7504	18N02F06I12N
1403	18N02F06M13U	3437	18N02F06I18S	5471	18N02F06M17C	7505	18N02F06I07I
1404	18N02F06I18Z	3438	18N02F06I13S	5472	18N02F06M07M	7506	18N02F06I22U
1405	18N02F06I08J	3439	18N02F06I13B	5473	18N02F06M02X	7507	18N02F06I07Z
1406	18N02F06M24F	3440	18N02F06I03L	5474	18N02F06I22X	7508	18N02F06I07P
1407	18N02F06M19F	3441	18N02F06I03G	5475	18N02F06I17S	7509	18N02F06I07J
1408	18N02F06M09A	3442	18N02F06M18Y	5476	18N02F06I12S	7510	18N02F11A08A
1409	18N02F06I24K	3443	18N02F06M13I	5477	18N02F06I12M	7511	18N02F06M23A
1410	18N02F06I24F	3444	18N02F06M08Y	5478	18N02F06I07C	7512	18N02F06M18K
1411	18N02F06I24A	3445	18N02F06M08I	5479	18N02F11A07D	7513	18N02F06M08Q
1412	18N02F06I19V	3446	18N02F06I23I	5480	18N02F06M22D	7514	18N02F06I08V





GOBERNACIÓN DE ANTIOQUIA



1413	18N02F11A04L	3447	18N02F06I23D	5481	18N02F06M12T	7515	18N02F06I08Q
1414	18N02F06M19R	3448	18N02F06I08T	5482	18N02F06M07I	7516	18N02F06I08K
1415	18N02F06M14W	3449	18N02F06I03N	5483	18N02F06I02T	7517	18N02F06I03A
1416	18N02F06I24B	3450	18N02F06M13J	5484	18N02F06M22J	7518	18N02F06M23S
1417	18N02F06I19W	3451	18N02F06M03Z	5485	18N02F06M07P	7519	18N02F06M18C
1418	18N02F06I19G	3452	18N02F06I23U	5486	18N02F06I22Z	7520	18N02F06M03X
1419	18N02F11A09H	3453	18N02F06I13U	5487	18N02F06I02J	7521	18N02F06M03L
1420	18N02F11A04M	3454	18N02F06I03E	5488	18N02F11A03Q	7522	18N02F06M03C
1421	18N02F11A04H	3455	18N02F06M19A	5489	18N02F06M18V	7523	18N02F06I23S
1422	18N02F06M24X	3456	18N02F06M14V	5490	18N02F06M13Q	7524	18N02F06I23M
1423	18N02F06M04C	3457	18N02F06M14F	5491	18N02F06M03Q	7525	18N02F06I23B
1424	18N02F06I24H	3458	18N02F06M14A	5492	18N02F06M03K	7526	18N02F06I18L
1425	18N02F06I24C	3459	18N02F06M09Q	5493	18N02F06I03F	7527	18N02F06I18B
1426	18N02F06I19C	3460	18N02F06M09K	5494	18N02F11A03R	7528	18N02F06I13W
1427	18N02F06I14H	3461	18N02F06M04F	5495	18N02F06M23W	7529	18N02F06I13C
1428	18N02F06I04M	3462	18N02F06M04A	5496	18N02F06M23B	7530	18N02F06I08R
1429	18N02F06M24I	3463	18N02F06I19A	5497	18N02F06M18L	7531	18N02F06I08L
1430	18N02F06I04N	3464	18N02F06I14Q	5498	18N02F06M13W	7532	18N02F06I08M
1431	18N02F11A04Z	3465	18N02F11A04R	5499	18N02F06M13M	7533	18N02F06I03X
1432	18N02F06M09Z	3466	18N02F06I14L	5500	18N02F06M08B	7534	18N02F06M23Y
1433	18N02F06I24Z	3467	18N02F06I04L	5501	18N02F06M03W	7535	18N02F06M18I
1434	18N02F06I14J	3468	18N02F06M24S	5502	18N02F06M03G	7536	18N02F06M13Y
1435	18N02F06I09U	3469	18N02F06M19X	5503	18N02F06I18H	7537	18N02F06M13N
1436	18N02F06I20F	3470	18N02F06M14M	5504	18N02F06I13L	7538	18N02F06M08T
1437	18N02F11A10B	3471	18N02F06M14C	5505	18N02F06I13G	7539	18N02F06M03D
1438	18N02F11A05R	3472	18N02F06M09M	5506	18N02F11A03T	7540	18N02F06I23Y
1439	18N02F06M15W	3473	18N02F06M09C	5507	18N02F11A03D	7541	18N02F06I18T
1440	18N02F06M15R	3474	18N02F06I14X	5508	18N02F06M18D	7542	18N02F06I18N
1441	18N02F06M05L	3475	18N02F06I09S	5509	18N02F06I08I	7543	18N02F06I13N
1442	18N02F06M05B	3476	18N02F11A09D	5510	18N02F11A03U	7544	18N02F06I08D
1443	18N02F06I20L	3477	18N02F06M19I	5511	18N02F06M18E	7545	18N02F11A03Z
1444	18N02F06I15R	3478	18N02F06M19D	5512	18N02F06M13E	7546	18N02F11A03J
1445	18N02F11A05Y	3479	18N02F06M14I	5513	18N02F06M08U	7547	18N02F06M08Z
1446	18N02F11A05T	3480	18N02F06M09T	5514	18N02F06I13J	7548	18N02F06M08J
1447	18N02F11A05M	3481	18N02F06I24Y	5515	18N02F06I08Z	7549	18N02F06M03J
1448	18N02F06M25X	3482	18N02F06I24I	5516	18N02F06I08E	7550	18N02F06I23Z
1449	18N02F06M25T	3483	18N02F06I19I	5517	18N02F06I19F	7551	18N02F06M24Q





1450	18N02F06M25M	3484	18N02F06I19D	5518	18N02F06I14V	7552	18N02F06M04V
1451	18N02F06M20S	3485	18N02F06I14N	5519	18N02F06I14F	7553	18N02F06I09V
1452	18N02F06M15Y	3486	18N02F06I09T	5520	18N02F06M24L	7554	18N02F06I09K
1453	18N02F06M15H	3487	18N02F06I09I	5521	18N02F06M14L	7555	18N02F06I04Q
1454	18N02F06M10C	3488	18N02F06I04T	5522	18N02F06M04L	7556	18N02F06M24R
1455	18N02F06I20S	3489	18N02F06M24Z	5523	18N02F06M04B	7557	18N02F06I24R
1456	18N02F06I20Y	3490	18N02F06M24E	5524	18N02F06I19R	7558	18N02F06I19L
1457	18N02F06I20H	3491	18N02F06M19J	5525	18N02F06I14W	7559	18N02F06I19B
1458	18N02F06I15T	3492	18N02F06M19E	5526	18N02F06I04G	7560	18N02F06I14R
1459	18N02F06I10I	3493	18N02F06M14J	5527	18N02F11A04X	7561	18N02F06I14G
1460	18N02F06I05I	3494	18N02F06M14E	5528	18N02F11A04S	7562	18N02F11A04C
1461	18N02F11A10E	3495	18N02F06M09P	5529	18N02F06M09H	7563	18N02F06M24C
1462	18N02F06M25U	3496	18N02F06I24U	5530	18N02F06M04M	7564	18N02F06M19C
1463	18N02F06M15Z	3497	18N02F06I14Z	5531	18N02F06I24S	7565	18N02F06M04H
1464	18N02F06M15J	3498	18N02F06I14P	5532	18N02F06I24M	7566	18N02F06I14S
1465	18N02F06M10U	3499	18N02F11A10A	5533	18N02F06I19X	7567	18N02F06I09X
1466	18N02F06M10E	3500	18N02F11A05F	5534	18N02F06I19S	7568	18N02F06M14N
1467	18N02F06M05J	3501	18N02F06M25K	5535	18N02F06I09H	7569	18N02F06M09Y
1468	18N02F06I20U	3502	18N02F06M10Q	5536	18N02F06I04H	7570	18N02F06M04T
1469	18N02F06I15P	3503	18N02F06M05V	5537	18N02F06I04C	7571	18N02F06I24D
1470	18N02F06N16Q	3504	18N02F06M05K	5538	18N02F11A04N	7572	18N02F06I14D
1471	18N02F06N06V	3505	18N02F06M05F	5539	18N02F11A04I	7573	18N02F06I09Y
1472	18N02F06N01V	3506	18N02F06I25A	5540	18N02F06M24Y	7574	18N02F06I09N
1473	18N02F06N01Q	3507	18N02F11A05B	5541	18N02F06M14T	7575	18N02F06I09D
1474	18N02F06N01A	3508	18N02F06M25W	5542	18N02F06M09N	7576	18N02F06I04Y
1475	18N02F06J21F	3509	18N02F06M25L	5543	18N02F06M04Y	7577	18N02F11A04U
1476	18N02F06J21A	3510	18N02F06M20W	5544	18N02F06I14Y	7578	18N02F06M19Z
1477	18N02F06J11Q	3511	18N02F06M20L	5545	18N02F11A09E	7579	18N02F06M19U
1478	18N02F06J01V	3512	18N02F06M20G	5546	18N02F06M19P	7580	18N02F06M14P
1479	18N02F11B01L	3513	18N02F06M05W	5547	18N02F06M09U	7581	18N02F06M04Z
1480	18N02F06N06L	3514	18N02F06I15G	5548	18N02F11A10F	7582	18N02F06I19E
1481	18N02F06N06B	3515	18N02F11A10H	5549	18N02F11A05V	7583	18N02F06I09J
1482	18N02F06N01W	3516	18N02F06M25C	5550	18N02F11A05K	7584	18N02F06M25A
1483	18N02F06J16G	3517	18N02F06M20T	5551	18N02F06M20A	7585	18N02F06M15V
1484	18N02F06J11B	3518	18N02F06M20M	5552	18N02F06M15Q	7586	18N02F06M05Q
1485	18N02F06J01L	3519	18N02F06M10S	5553	18N02F06M10V	7587	18N02F06I25K
1486	18N02F11B01M	3520	18N02F06M10H	5554	18N02F06M05A	7588	18N02F06I20Q





GOBERNACIÓN DE ANTIOQUIA



1487	18N02F06N16X	3521	18N02F06M10D	5555	18N02F06I25F	7589	18N02F06I10V
1488	18N02F06N06M	3522	18N02F06M05I	5556	18N02F06I20A	7590	18N02F06I05Q
1489	18N02F06J06H	3523	18N02F06I25M	5557	18N02F06I15F	7591	18N02F06I05F
1490	18N02F06N16Y	3524	18N02F06I25N	5558	18N02F06I10F	7592	18N02F06I05A
1491	18N02F06N16N	3525	18N02F06I25H	5559	18N02F06I10A	7593	18N02F06M25R
1492	18N02F06N06N	3526	18N02F06I20X	5560	18N02F06I05V	7594	18N02F06M20B
1493	18N02F06J21Y	3527	18N02F06I20I	5561	18N02F11A05L	7595	18N02F06M10B
1494	18N02F06J01Y	3528	18N02F06I15M	5562	18N02F06M25G	7596	18N02F06I25R
1495	18N02F06N16P	3529	18N02F06I15N	5563	18N02F06M15L	7597	18N02F06I20B
1496	18N02F06N16E	3530	18N02F06I15C	5564	18N02F06M10W	7598	18N02F06I10R
1497	18N02F06N11P	3531	18N02F06I10X	5565	18N02F06M10R	7599	18N02F11A05C
1498	18N02F06N11E	3532	18N02F06I10Y	5566	18N02F06M10L	7600	18N02F06M25N
1499	18N02F06J16E	3533	18N02F06I05H	5567	18N02F06I20G	7601	18N02F06M25D
1500	18N02F11B02V	3534	18N02F06M05Z	5568	18N02F06I05R	7602	18N02F06M20X
1501	18N02F11B02Q	3535	18N02F06I25E	5569	18N02F06I05L	7603	18N02F06M15I
1502	18N02F06N17V	3536	18N02F06I15J	5570	18N02F06I05G	7604	18N02F06M10M
1503	18N02F06N17K	3537	18N02F06I10P	5571	18N02F06I05B	7605	18N02F06M10I
1504	18N02F06N12V	3538	18N02F11B01A	5572	18N02F11A05H	7606	18N02F06M05Y
1505	18N02F06N12A	3539	18N02F06N21F	5573	18N02F06M20H	7607	18N02F06M05H
1506	18N02F06J07F	3540	18N02F06N16F	5574	18N02F06M20I	7608	18N02F06I25Y
1507	18N02F11B07B	3541	18N02F06N11A	5575	18N02F06M10N	7609	18N02F06I05Y
1508	18N02F11B02R	3542	18N02F06N01F	5576	18N02F06M05M	7610	18N02F06I05D
1509	18N02F06N12L	3543	18N02F06J16A	5577	18N02F06I25T	7611	18N02F11A05U
1510	18N02F06N07B	3544	18N02F11B01W	5578	18N02F06I10S	7612	18N02F11A05E
1511	18N02F06J22B	3545	18N02F11B01G	5579	18N02F06I10H	7613	18N02F06M25P
1512	18N02F06J12B	3546	18N02F06N21W	5580	18N02F06I05X	7614	18N02F06M25E
1513	18N02F06J07B	3547	18N02F06N01R	5581	18N02F06I05S	7615	18N02F06M20E
1514	18N02F11B02X	3548	18N02F11B01H	5582	18N02F06I05M	7616	18N02F06M05P
1515	18N02F06N22X	3549	18N02F06N21M	5583	18N02F06I05N	7617	18N02F06I25U
1516	18N02F06N22C	3550	18N02F06N21H	5584	18N02F06I05C	7618	18N02F06I25J
1517	18N02F06N12C	3551	18N02F06N16H	5585	18N02F11A05J	7619	18N02F06I20Z
1518	18N02F06J22C	3552	18N02F06N11C	5586	18N02F06M10Z	7620	18N02F06I20J
1519	18N02F06J17H	3553	18N02F06J21S	5587	18N02F06M05U	7621	18N02F06I05P
1520	18N02F06J12H	3554	18N02F06J11H	5588	18N02F06I15U	7622	18N02F11B01V
1521	18N02F06J07M	3555	18N02F11B01Y	5589	18N02F06I10J	7623	18N02F06N21Q
1522	18N02F06J07C	3556	18N02F06N01N	5590	18N02F11B06A	7624	18N02F06N06Q
1523	18N02F06J02H	3557	18N02F06J06Y	5591	18N02F11B01K	7625	18N02F06J16V





GOBERNACIÓN DE ANTIOQUIA



UNIDOS

1524	18N02F11B02Z	3558	18N02F06J01N	5592	18N02F06N16V	7626	18N02F06J06V
1525	18N02F11B02N	3559	18N02F11B01Z	5593	18N02F06N11K	7627	18N02F06J01F
1526	18N02F06N22Z	3560	18N02F06N21E	5594	18N02F06N06F	7628	18N02F06N21L
1527	18N02F06N02Z	3561	18N02F06N11U	5595	18N02F06N01K	7629	18N02F06N01G
1528	18N02F06N02U	3562	18N02F06N01Z	5596	18N02F06J21Q	7630	18N02F06N01B
1529	18N02F06J17Y	3563	18N02F06N01J	5597	18N02F06J06F	7631	18N02F06J21R
1530	18N02F06J17N	3564	18N02F06J16U	5598	18N02F06J06A	7632	18N02F06J06G
1531	18N02F06J12Z	3565	18N02F06J01P	5599	18N02F06J21G	7633	18N02F11B01S
1532	18N02F06J12D	3566	18N02F06N22Q	5600	18N02F06J16L	7634	18N02F06N11M
1533	18N02F06J07Z	3567	18N02F06N22A	5601	18N02F06J16B	7635	18N02F06J16S
1534	18N02F06J02Z	3568	18N02F06N17Q	5602	18N02F06J11G	7636	18N02F06J01C
1535	18N02F06J02P	3569	18N02F06N12K	5603	18N02F06J06W	7637	18N02F06N21I
1536	18N02F06J02E	3570	18N02F06N07K	5604	18N02F06J01R	7638	18N02F06N11T
1537	18N02F06N13V	3571	18N02F06N02K	5605	18N02F06N16S	7639	18N02F06J16N
1538	18N02F06N03Q	3572	18N02F06N02F	5606	18N02F06N11X	7640	18N02F06J11Y
1539	18N02F06J18K	3573	18N02F06J22K	5607	18N02F06N06S	7641	18N02F06J11N
1540	18N02F06J13K	3574	18N02F06J22A	5608	18N02F06J21C	7642	18N02F06J06N
1541	18N02F06J08K	3575	18N02F06J17V	5609	18N02F06J16H	7643	18N02F06J01D
1542	18N02F06J03V	3576	18N02F06J07K	5610	18N02F06J11S	7644	18N02F11B01J
1543	18N02F11B08G	3577	18N02F06J02A	5611	18N02F06N21D	7645	18N02F06N11Z
1544	18N02F11B03G	3578	18N02F06N17L	5612	18N02F06N01I	7646	18N02F06N01U
1545	18N02F06N18W	3579	18N02F06N12G	5613	18N02F06J21T	7647	18N02F06J11U
1546	18N02F06N08G	3580	18N02F06N07L	5614	18N02F06J16T	7648	18N02F06N12Q
1547	18N02F06J23B	3581	18N02F06N02R	5615	18N02F06J11I	7649	18N02F06N02A
1548	18N02F06J13W	3582	18N02F06J22W	5616	18N02F06J06D	7650	18N02F06J22V
1549	18N02F11B03C	3583	18N02F06J22L	5617	18N02F06N21Z	7651	18N02F06J22F
1550	18N02F06N18C	3584	18N02F06J22G	5618	18N02F06N21P	7652	18N02F06J17F
1551	18N02F06N13S	3585	18N02F06J12L	5619	18N02F06N16U	7653	18N02F06J12A
1552	18N02F06J18H	3586	18N02F06J07R	5620	18N02F06N16J	7654	18N02F06J02F
1553	18N02F06J13C	3587	18N02F06J02R	5621	18N02F06N06U	7655	18N02F11B07G
1554	18N02F06J03S	3588	18N02F06J02B	5622	18N02F06N06P	7656	18N02F11B02W
1555	18N02F06J03M	3589	18N02F11B07H	5623	18N02F06N06J	7657	18N02F11B02G
1556	18N02F06N23Y	3590	18N02F06N17X	5624	18N02F06J21Z	7658	18N02F06N22B
1557	18N02F06N18T	3591	18N02F06N02C	5625	18N02F11B02F	7659	18N02F06N17W
1558	18N02F06N18N	3592	18N02F06J22S	5626	18N02F06N22K	7660	18N02F06N02B
1559	18N02F11F13P	3593	18N02F11B02Y	5627	18N02F06N17A	7661	18N02F06J17R
1560	18N02F11F13E	3594	18N02F11B02T	5628	18N02F06N07F	7662	18N02F06J17G





1561	18N02F11B03Z	3595	18N02F06N22D	5629	18N02F06N07A	7663	18N02F06J07W
1562	18N02F11B03U	3596	18N02F06N12J	5630	18N02F06J07V	7664	18N02F06J07L
1563	18N02F11B03J	3597	18N02F06N07D	5631	18N02F06J07Q	7665	18N02F11B02H
1564	18N02F06N13Z	3598	18N02F06N02T	5632	18N02F06N22L	7666	18N02F11B02C
1565	18N02F06N08P	3599	18N02F06J22Z	5633	18N02F06N07R	7667	18N02F06N17S
1566	18N02F06N03U	3600	18N02F06J22P	5634	18N02F06J12R	7668	18N02F06N12X
1567	18N02F06J23P	3601	18N02F06J17I	5635	18N02F06J07G	7669	18N02F06N02M
1568	18N02F06J03Z	3602	18N02F06J17J	5636	18N02F11B02M	7670	18N02F06N02H
1569	18N02F06J03U	3603	18N02F06J12T	5637	18N02F06N22S	7671	18N02F06J22H
1570	18N02F06J03J	3604	18N02F06J12J	5638	18N02F06N22H	7672	18N02F06J07H
1571	18N02F06J03E	3605	18N02F06J07T	5639	18N02F06N07S	7673	18N02F06J02M
1572	18N02F11F09A	3606	18N02F06J07U	5640	18N02F06J17C	7674	18N02F06J02C
1573	18N02F06N24V	3607	18N02F06J02N	5641	18N02F11B02U	7675	18N02F11B07D
1574	18N02F06N24K	3608	18N02F06J02J	5642	18N02F11B02I	7676	18N02F06N17I
1575	18N02F06N19K	3609	18N02F06N23V	5643	18N02F11B02E	7677	18N02F06N17D
1576	18N02F06N04K	3610	18N02F06N23A	5644	18N02F06N22Y	7678	18N02F06N07I
1577	18N02F06J24K	3611	18N02F06N13Q	5645	18N02F06N22J	7679	18N02F06J12Y
1578	18N02F06J14K	3612	18N02F06N08V	5646	18N02F06N17N	7680	18N02F06J07I
1579	18N02F06J09Q	3613	18N02F06N08A	5647	18N02F06N17E	7681	18N02F06J07J
1580	18N02F06J04K	3614	18N02F06J23F	5648	18N02F06N07Z	7682	18N02F11B08F
1581	18N02F11F19L	3615	18N02F06J18V	5649	18N02F06N07T	7683	18N02F06N23Q
1582	18N02F11F09R	3616	18N02F06J18F	5650	18N02F06N02J	7684	18N02F06N08K
1583	18N02F06N24G	3617	18N02F06J08V	5651	18N02F06N02E	7685	18N02F06J23Q
1584	18N02F06N19G	3618	18N02F06J08Q	5652	18N02F06J22U	7686	18N02F06J18Q
1585	18N02F06N19B	3619	18N02F06J03Q	5653	18N02F06J22D	7687	18N02F06J13V
1586	18N02F06N14B	3620	18N02F06J03A	5654	18N02F06J22E	7688	18N02F06J13F
1587	18N02F06J19G	3621	18N02F11B03W	5655	18N02F06J17T	7689	18N02F06J03K
1588	18N02F06J09R	3622	18N02F06N18G	5656	18N02F06J17D	7690	18N02F06N18B
1589	18N02F06J04L	3623	18N02F06N08L	5657	18N02F06J12P	7691	18N02F06N03W
1590	18N02F11F19M	3624	18N02F06J23L	5658	18N02F06J07E	7692	18N02F06N03L
1591	18N02F11F09H	3625	18N02F06J13R	5659	18N02F11B08A	7693	18N02F06J23W
1592	18N02F11B19H	3626	18N02F06J13G	5660	18N02F06N18Q	7694	18N02F06J18W
1593	18N02F11B04X	3627	18N02F06J03W	5661	18N02F06N08F	7695	18N02F06J13L
1594	18N02F11B04C	3628	18N02F06J03B	5662	18N02F06J18A	7696	18N02F06J13B
1595	18N02F06N19C	3629	18N02F11B03S	5663	18N02F11B03R	7697	18N02F06J03L
1596	18N02F06N04X	3630	18N02F06N23S	5664	18N02F06J18B	7698	18N02F11B08H
1597	18N02F06N04C	3631	18N02F06N18H	5665	18N02F11F23H	7699	18N02F06N13X





GOBERNACIÓN DE ANTIOQUIA



1598	18N02F06J19S	3632	18N02F06N08H	5666	18N02F11B03H	7700	18N02F06N13M
1599	18N02F06J14S	3633	18N02F06J23S	5667	18N02F06N23M	7701	18N02F06N08M
1600	18N02F06J04S	3634	18N02F06J18M	5668	18N02F06J18C	7702	18N02F06J23M
1601	18N02F06J04M	3635	18N02F06J08H	5669	18N02F06J13M	7703	18N02F06J23C
1602	18N02F11F19N	3636	18N02F11F13Y	5670	18N02F06J13H	7704	18N02F06J13S
1603	18N02F11B24N	3637	18N02F11B08I	5671	18N02F06J08X	7705	18N02F06J08M
1604	18N02F11B09N	3638	18N02F11B08D	5672	18N02F11F18T	7706	18N02F06J03C
1605	18N02F06N24Y	3639	18N02F06N13N	5673	18N02F06N23I	7707	18N02F11F23N
1606	18N02F06N24D	3640	18N02F06N08I	5674	18N02F06N18Y	7708	18N02F11F23I
1607	18N02F06N04T	3641	18N02F06N03I	5675	18N02F06N18I	7709	18N02F11F23D
1608	18N02F06J19D	3642	18N02F06N03D	5676	18N02F06N13Y	7710	18N02F11B03T
1609	18N02F06J14N	3643	18N02F06J18I	5677	18N02F06N08Y	7711	18N02F06N23N
1610	18N02F06J14I	3644	18N02F06J18D	5678	18N02F06N03Y	7712	18N02F06N18D
1611	18N02F06J09N	3645	18N02F06J13N	5679	18N02F06J23N	7713	18N02F06N13T
1612	18N02F11F24E	3646	18N02F06J08D	5680	18N02F06J23D	7714	18N02F06N13D
1613	18N02F11F09J	3647	18N02F06J03Y	5681	18N02F06J18T	7715	18N02F06J23Y
1614	18N02F11F10A	3648	18N02F11B08E	5682	18N02F06J03D	7716	18N02F06J23I
1615	18N02F11F04J	3649	18N02F06N23U	5683	18N02F11F23J	7717	18N02F06J08Y
1616	18N02F11B24J	3650	18N02F06N08U	5684	18N02F11F18P	7718	18N02F06J08T
1617	18N02F11B25F	3651	18N02F06N08E	5685	18N02F11F13Z	7719	18N02F06J03I
1618	18N02F11B15Q	3652	18N02F06J23Z	5686	18N02F06N08Z	7720	18N02F11F18Z
1619	18N02F11B15F	3653	18N02F06J23J	5687	18N02F06N08J	7721	18N02F11F13J
1620	18N02F11B14E	3654	18N02F06J18U	5688	18N02F06N03P	7722	18N02F11F08U
1621	18N02F11B05Q	3655	18N02F06J03P	5689	18N02F06J18E	7723	18N02F11B03E
1622	18N02F06N25Q	3656	18N02F11F24K	5690	18N02F11F24F	7724	18N02F06N18P
1623	18N02F06N24E	3657	18N02F11F19K	5691	18N02F11F14K	7725	18N02F06J23E
1624	18N02F06N19Z	3658	18N02F11F19F	5692	18N02F11F04K	7726	18N02F06J18Z
1625	18N02F06N20V	3659	18N02F11F14F	5693	18N02F06N24Q	7727	18N02F06J18J
1626	18N02F06N20Q	3660	18N02F06N19V	5694	18N02F06N14A	7728	18N02F06J13E
1627	18N02F06N19P	3661	18N02F06N14K	5695	18N02F06J09V	7729	18N02F06J08Z
1628	18N02F06N15Q	3662	18N02F06N04F	5696	18N02F11F09G	7730	18N02F11F04V
1629	18N02F06N14P	3663	18N02F06J24V	5697	18N02F11F04W	7731	18N02F11B04Q
1630	18N02F06N14J	3664	18N02F06J24Q	5698	18N02F11F04L	7732	18N02F11B04A
1631	18N02F06N15F	3665	18N02F06J24F	5699	18N02F11B19R	7733	18N02F06N24A
1632	18N02F06N09U	3666	18N02F06J24A	5700	18N02F11B04R	7734	18N02F06N19Q
1633	18N02F06N10F	3667	18N02F06J14V	5701	18N02F11B04G	7735	18N02F06N19A
1634	18N02F06N05Q	3668	18N02F06J09K	5702	18N02F06N24W	7736	18N02F06N14F





1635	18N02F06N04J	3669	18N02F06J09F	5703	18N02F06N24L	7737	18N02F06N04Q
1636	18N02F06N05A	3670	18N02F06J04F	5704	18N02F06N04G	7738	18N02F06J19V
1637	18N02F06J24Z	3671	18N02F11F19R	5705	18N02F06J24R	7739	18N02F11B04W
1638	18N02F06J19E	3672	18N02F11F04G	5706	18N02F06J24L	7740	18N02F11B04B
1639	18N02F06J14Z	3673	18N02F11B24L	5707	18N02F06J14G	7741	18N02F06J04R
1640	18N02F06J15K	3674	18N02F11B04L	5708	18N02F06J14B	7742	18N02F11F24H
1641	18N02F06J14E	3675	18N02F06N19R	5709	18N02F06J04G	7743	18N02F11F14X
1642	18N02F06J09Z	3676	18N02F06N09W	5710	18N02F11F19X	7744	18N02F11F04X
1643	18N02F11F05G	3677	18N02F06N09B	5711	18N02F11F09M	7745	18N02F11B19C
1644	18N02F11B20W	3678	18N02F06N04L	5712	18N02F11B24H	7746	18N02F11B14X
1645	18N02F11B05W	3679	18N02F06J24W	5713	18N02F11B14S	7747	18N02F06N19S
1646	18N02F06N25G	3680	18N02F06J09W	5714	18N02F06N09H	7748	18N02F06N14C
1647	18N02F06J15L	3681	18N02F06J09L	5715	18N02F06J24C	7749	18N02F06N04M
1648	18N02F06J10G	3682	18N02F06J04B	5716	18N02F06J14M	7750	18N02F06J09X
1649	18N02F06J05L	3683	18N02F11F19H	5717	18N02F06J14C	7751	18N02F06J09S
1650	18N02F11F15S	3684	18N02F11F19C	5718	18N02F11B24Y	7752	18N02F11F19Y
1651	18N02F06N25H	3685	18N02F11F09X	5719	18N02F11B09T	7753	18N02F11F19T
1652	18N02F06N25C	3686	18N02F11F09S	5720	18N02F11B04T	7754	18N02F11F19I
1653	18N02F06N15C	3687	18N02F11B24X	5721	18N02F06N24I	7755	18N02F11F14I
1654	18N02F06N10X	3688	18N02F11B24C	5722	18N02F06N19D	7756	18N02F11F14D
1655	18N02F06N05H	3689	18N02F11B09H	5723	18N02F06N09Y	7757	18N02F11F09T
1656	18N02F06J20M	3690	18N02F11B04H	5724	18N02F06N09T	7758	18N02F11F04Y
1657	18N02F06J15C	3691	18N02F06N24H	5725	18N02F06N04D	7759	18N02F06N04Y
1658	18N02F06J10S	3692	18N02F06N24C	5726	18N02F06J09Y	7760	18N02F06J24Y
1659	18N02F06J10C	3693	18N02F06N14X	5727	18N02F11F25A	7761	18N02F06J24T
1660	18N02F11F20D	3694	18N02F06N14S	5728	18N02F11F19J	7762	18N02F06J19T
1661	18N02F11F15N	3695	18N02F06N14M	5729	18N02F11F20F	7763	18N02F06J09I
1662	18N02F11F05Y	3696	18N02F06N14H	5730	18N02F11F14U	7764	18N02F11F24J
1663	18N02F11F05D	3697	18N02F06J24X	5731	18N02F11F10V	7765	18N02F11F15F
1664	18N02F11B15N	3698	18N02F06J24H	5732	18N02F11F09U	7766	18N02F11F14E
1665	18N02F06N25N	3699	18N02F06J14X	5733	18N02F11F10Q	7767	18N02F11F15A
1666	18N02F06N20N	3700	18N02F06J09M	5734	18N02F11F04U	7768	18N02F11F05V
1667	18N02F06N10N	3701	18N02F06J09C	5735	18N02F11F05F	7769	18N02F11F04P
1668	18N02F06N10I	3702	18N02F06J04X	5736	18N02F11B19Z	7770	18N02F11F04E
1669	18N02F06N10D	3703	18N02F06J04C	5737	18N02F11B14Z	7771	18N02F11B14U
1670	18N02F06J20N	3704	18N02F11F09N	5738	18N02F11B15V	7772	18N02F11B15A
1671	18N02F06J15T	3705	18N02F11F04D	5739	18N02F11B14J	7773	18N02F11B09Z





GOBERNACIÓN DE ANTIOQUIA



1672	18N02F06J15N	3706	18N02F11B19Y	5740	18N02F06N15V	7774	18N02F11B10K
1673	18N02F11B25E	3707	18N02F11B19D	5741	18N02F06N10Q	7775	18N02F11B04J
1674	18N02F11B15Z	3708	18N02F11B09I	5742	18N02F06N04Z	7776	18N02F06N24Z
1675	18N02F11B10U	3709	18N02F11B04D	5743	18N02F06N05V	7777	18N02F06N04P
1676	18N02F06N25E	3710	18N02F06N14D	5744	18N02F06N04U	7778	18N02F06N05K
1677	18N02F06N15Z	3711	18N02F06N09D	5745	18N02F06J20A	7779	18N02F06N04E
1678	18N02F06N10U	3712	18N02F06J24N	5746	18N02F06J15A	7780	18N02F06J25V
1679	18N02F06N10J	3713	18N02F06J24D	5747	18N02F06J10Q	7781	18N02F06J25F
1680	18N02F06J25J	3714	18N02F06J19N	5748	18N02F06J10K	7782	18N02F06J20V
1681	18N02F06J10J	3715	18N02F11F19U	5749	18N02F11B20B	7783	18N02F06J20Q
1682	18N02F11G16V	3716	18N02F11F09P	5750	18N02F06J25L	7784	18N02F06J19J
1683	18N02F11G16A	3717	18N02F11F04Z	5751	18N02F06J10L	7785	18N02F06J15F
1684	18N02F11G06K	3718	18N02F11F05Q	5752	18N02F06J10B	7786	18N02F06J09U
1685	18N02F11G01F	3719	18N02F11F05A	5753	18N02F06J05W	7787	18N02F06J04J
1686	18N02F11C21V	3720	18N02F11B24U	5754	18N02F11F10H	7788	18N02F11F15W
1687	18N02F11C21F	3721	18N02F11B25K	5755	18N02F11B25M	7789	18N02F11F15L
1688	18N02F11C11F	3722	18N02F11B25A	5756	18N02F11B20X	7790	18N02F11F05R
1689	18N02F11C06V	3723	18N02F11B20Q	5757	18N02F06N20C	7791	18N02F11B25L
1690	18N02F06P16V	3724	18N02F11B20K	5758	18N02F06N05M	7792	18N02F11B15G
1691	18N02F06P16F	3725	18N02F11B14P	5759	18N02F06J15M	7793	18N02F11B10L
1692	18N02F06P01Q	3726	18N02F11B10V	5760	18N02F06J10X	7794	18N02F06N10W
1693	18N02F06K21A	3727	18N02F11B09U	5761	18N02F06J05H	7795	18N02F06N10R
1694	18N02F11G11W	3728	18N02F11B09E	5762	18N02F11F15Y	7796	18N02F06N05L
1695	18N02F11G11B	3729	18N02F11B05F	5763	18N02F11F15D	7797	18N02F06J20W
1696	18N02F11G06L	3730	18N02F11B04E	5764	18N02F11F10N	7798	18N02F06J20G
1697	18N02F11C21G	3731	18N02F06N25K	5765	18N02F11B25I	7799	18N02F11F15M
1698	18N02F06P21R	3732	18N02F06N25A	5766	18N02F11B05Y	7800	18N02F11F10S
1699	18N02F06P11W	3733	18N02F06N14U	5767	18N02F06N25I	7801	18N02F11F10C
1700	18N02F06P01L	3734	18N02F06N14E	5768	18N02F06N15Y	7802	18N02F11F05C
1701	18N02F06K16R	3735	18N02F06J24E	5769	18N02F06N15D	7803	18N02F11B25C
1702	18N02F06K11R	3736	18N02F06J05Q	5770	18N02F06N05N	7804	18N02F11B20S
1703	18N02F06K06W	3737	18N02F06J04P	5771	18N02F06J20Y	7805	18N02F11B15S
1704	18N02F06K06R	3738	18N02F06J05K	5772	18N02F06J05T	7806	18N02F11B05C
1705	18N02F06K01W	3739	18N02F11F20B	5773	18N02F06J05N	7807	18N02F06N20S
1706	18N02F06K01L	3740	18N02F11F15R	5774	18N02F06J05D	7808	18N02F06N15M
1707	18N02F11G11M	3741	18N02F11F15G	5775	18N02F11F15Z	7809	18N02F06N15H
1708	18N02F11G06S	3742	18N02F11F15B	5776	18N02F11F15J	7810	18N02F06N10C





1709	18N02F11G01M	3743	18N02F11B15L	5777	18N02F11F05J	7811	18N02F06N05X
1710	18N02F11G01H	3744	18N02F11B15B	5778	18N02F11B25U	7812	18N02F06J20C
1711	18N02F11C21X	3745	18N02F11B10W	5779	18N02F11B20U	7813	18N02F11F25D
1712	18N02F11C06X	3746	18N02F11B10G	5780	18N02F11B20E	7814	18N02F11F10D
1713	18N02F11C06H	3747	18N02F11B05B	5781	18N02F11B05P	7815	18N02F11B25T
1714	18N02F11C01X	3748	18N02F06N25W	5782	18N02F11B05J	7816	18N02F11B20I
1715	18N02F11C01H	3749	18N02F06N15L	5783	18N02F06N20P	7817	18N02F11B15T
1716	18N02F06P21S	3750	18N02F06N10B	5784	18N02F06N20J	7818	18N02F11B15D
1717	18N02F06P21H	3751	18N02F11F20X	5785	18N02F06N15J	7819	18N02F11B10Y
1718	18N02F06P11S	3752	18N02F11F10X	5786	18N02F06N05U	7820	18N02F11B10I
1719	18N02F06P11C	3753	18N02F11F05S	5787	18N02F06J15U	7821	18N02F11B05N
1720	18N02F06P06S	3754	18N02F11F05H	5788	18N02F06J10E	7822	18N02F11B05I
1721	18N02F06K16X	3755	18N02F11B25X	5789	18N02F11G06Q	7823	18N02F06N25D
1722	18N02F06K06M	3756	18N02F11B25H	5790	18N02F11C21A	7824	18N02F06N20I
1723	18N02F06K06H	3757	18N02F11B15M	5791	18N02F11C11V	7825	18N02F06N05T
1724	18N02F06K01C	3758	18N02F11B10X	5792	18N02F11C11Q	7826	18N02F06J25N
1725	18N02F11C21I	3759	18N02F11B10S	5793	18N02F11C06K	7827	18N02F06J25I
1726	18N02F11C16Y	3760	18N02F11B05H	5794	18N02F06P21Q	7828	18N02F06J20T
1727	18N02F11C06Y	3761	18N02F06N25M	5795	18N02F06P21K	7829	18N02F06J20D
1728	18N02F11C01N	3762	18N02F06N10M	5796	18N02F06P06V	7830	18N02F11F10U
1729	18N02F06P16N	3763	18N02F06N05S	5797	18N02F06P06Q	7831	18N02F11F10J
1730	18N02F06P11Y	3764	18N02F06J25H	5798	18N02F06P06A	7832	18N02F11B15J
1731	18N02F06P11T	3765	18N02F06J20S	5799	18N02F06K16A	7833	18N02F11B10J
1732	18N02F06P06Y	3766	18N02F06J20H	5800	18N02F06K06F	7834	18N02F06J20Z
1733	18N02F06K11T	3767	18N02F06J15S	5801	18N02F11G16L	7835	18N02F06J20P
1734	18N02F06K11N	3768	18N02F06J05C	5802	18N02F11G11L	7836	18N02F06J20J
1735	18N02F06K11I	3769	18N02F11F20T	5803	18N02F11G06R	7837	18N02F06J05Z
1736	18N02F11G06J	3770	18N02F11F20N	5804	18N02F11G01B	7838	18N02F11G16Q
1737	18N02F11G01E	3771	18N02F11F10I	5805	18N02F11C16R	7839	18N02F11G11Q
1738	18N02F11C21U	3772	18N02F11B10T	5806	18N02F11C11L	7840	18N02F11G11K
1739	18N02F11C16U	3773	18N02F11B10D	5807	18N02F06P16B	7841	18N02F11C06A
1740	18N02F06P11E	3774	18N02F06N15N	5808	18N02F06P11B	7842	18N02F11C01Q
1741	18N02F06K21U	3775	18N02F06N15I	5809	18N02F06P06L	7843	18N02F06P16K
1742	18N02F06K01Z	3776	18N02F06N10Y	5810	18N02F06K16B	7844	18N02F06P16A
1743	18N02F11G02Q	3777	18N02F06N05Y	5811	18N02F06K06B	7845	18N02F06P11Q
1744	18N02F11G02R	3778	18N02F06N05I	5812	18N02F06K01G	7846	18N02F06P11K
1745	18N02F11G02K	3779	18N02F06J25D	5813	18N02F06K01B	7847	18N02F06K11Q





1746	18N02F11C22Q	3780	18N02F06J15I	5814	18N02F11G01C	7848	18N02F06K06A
1747	18N02F11C22R	3781	18N02F06J15D	5815	18N02F11C21M	7849	18N02F11G16R
1748	18N02F11C22B	3782	18N02F06J10I	5816	18N02F11C16X	7850	18N02F11G01L
1749	18N02F11C17G	3783	18N02F11F10Z	5817	18N02F06P21M	7851	18N02F11C21W
1750	18N02F11C17B	3784	18N02F11F10E	5818	18N02F06P21C	7852	18N02F11C16B
1751	18N02F11C02W	3785	18N02F11B25Z	5819	18N02F06P16X	7853	18N02F11C06R
1752	18N02F11C02Q	3786	18N02F11B20Z	5820	18N02F06P16M	7854	18N02F11C06G
1753	18N02F06P22V	3787	18N02F11B20J	5821	18N02F06P06X	7855	18N02F11C01W
1754	18N02F06P22R	3788	18N02F11B05U	5822	18N02F06K11C	7856	18N02F06P21W
1755	18N02F06P17V	3789	18N02F06N25Z	5823	18N02F11G06D	7857	18N02F06P16G
1756	18N02F06P17R	3790	18N02F06N20E	5824	18N02F11C16T	7858	18N02F06P11L
1757	18N02F06P17L	3791	18N02F06N10E	5825	18N02F11C11N	7859	18N02F06P06R
1758	18N02F06P12B	3792	18N02F06N05Z	5826	18N02F11C01T	7860	18N02F06K21W
1759	18N02F06P07G	3793	18N02F06N05E	5827	18N02F06P06I	7861	18N02F06K21R
1760	18N02F06K22V	3794	18N02F06J25P	5828	18N02F06P01Y	7862	18N02F06K21L
1761	18N02F06K22R	3795	18N02F06J25E	5829	18N02F06K11D	7863	18N02F06K11G
1762	18N02F06K22L	3796	18N02F06J20U	5830	18N02F11G06E	7864	18N02F06K11B
1763	18N02F06K22F	3797	18N02F06J15P	5831	18N02F11G01U	7865	18N02F06K06G
1764	18N02F06K17Q	3798	18N02F11G06F	5832	18N02F11C16J	7866	18N02F11G06H
1765	18N02F06K17K	3799	18N02F11G01Q	5833	18N02F11C01Z	7867	18N02F11G06C
1766	18N02F06K07G	3800	18N02F11G01A	5834	18N02F06P21U	7868	18N02F11G01X
1767	18N02F06K02R	3801	18N02F11C16F	5835	18N02F06P06J	7869	18N02F11C21H
1768	18N02F06K02A	3802	18N02F11C11K	5836	18N02F06K16P	7870	18N02F11C11S
1769	18N02F11G12M	3803	18N02F06P21A	5837	18N02F06K16J	7871	18N02F11C11M
1770	18N02F11G02X	3804	18N02F06P11A	5838	18N02F06K11E	7872	18N02F11C06M
1771	18N02F11C17X	3805	18N02F06P01A	5839	18N02F06K06Z	7873	18N02F11C01C
1772	18N02F11C12C	3806	18N02F06K21Q	5840	18N02F11G17A	7874	18N02F06P01X
1773	18N02F11C07C	3807	18N02F06K21K	5841	18N02F11G12Q	7875	18N02F06P01C
1774	18N02F11C02M	3808	18N02F06K11V	5842	18N02F11G12B	7876	18N02F06K21H
1775	18N02F06P22M	3809	18N02F06K06K	5843	18N02F11G07F	7877	18N02F06K16H
1776	18N02F06P12C	3810	18N02F06K01K	5844	18N02F11G07B	7878	18N02F06K06C
1777	18N02F06K22C	3811	18N02F11C16G	5845	18N02F11G02L	7879	18N02F11G11Y
1778	18N02F06K17M	3812	18N02F11C11G	5846	18N02F11G02A	7880	18N02F11G06Y
1779	18N02F06K17C	3813	18N02F11C06L	5847	18N02F11C22V	7881	18N02F11G01Y
1780	18N02F06K07S	3814	18N02F11C06B	5848	18N02F11C22W	7882	18N02F11C11Y
1781	18N02F06K07M	3815	18N02F11C01G	5849	18N02F11C22G	7883	18N02F11C11D
1782	18N02F06K02X	3816	18N02F11C01B	5850	18N02F11C22A	7884	18N02F11C01Y





GOBERNACIÓN DE ANTIOQUIA



UNIDOS

1783	18N02F11C17Y	3817	18N02F06P16W	5851	18N02F11C17L	7885	18N02F06P21T
1784	18N02F11C17I	3818	18N02F06P06W	5852	18N02F11C17F	7886	18N02F06P01T
1785	18N02F11C17D	3819	18N02F06P01B	5853	18N02F11C17A	7887	18N02F06K16Y
1786	18N02F06K02I	3820	18N02F06K11W	5854	18N02F11C12G	7888	18N02F06K16D
1787	18N02F11G12P	3821	18N02F06K06L	5855	18N02F11C07K	7889	18N02F06K06N
1788	18N02F11G12J	3822	18N02F11G16H	5856	18N02F06P22L	7890	18N02F06K01D
1789	18N02F11G07U	3823	18N02F11G11H	5857	18N02F06P17G	7891	18N02F11G16E
1790	18N02F11C17Z	3824	18N02F11G11C	5858	18N02F06P12R	7892	18N02F11G11J
1791	18N02F11C12U	3825	18N02F11G06M	5859	18N02F06P07Q	7893	18N02F11G06Z
1792	18N02F06P22J	3826	18N02F11C16C	5860	18N02F06P07A	7894	18N02F11C21P
1793	18N02F06P07E	3827	18N02F11C06S	5861	18N02F06P02A	7895	18N02F11C21J
1794	18N02F06K22E	3828	18N02F11C06C	5862	18N02F06K17L	7896	18N02F11C11Z
1795	18N02F06K17U	3829	18N02F11C01M	5863	18N02F06K17B	7897	18N02F06P11U
1796	18N02F06K12E	3830	18N02F06P16S	5864	18N02F06K12K	7898	18N02F06P06P
1797	18N02F06K02Z	3831	18N02F06P16C	5865	18N02F06K02K	7899	18N02F06K21Z
1798	18N02F11G03Q	3832	18N02F06P01H	5866	18N02F06K02L	7900	18N02F06K11Z
1799	18N02F11G03F	3833	18N02F06K21S	5867	18N02F11G12S	7901	18N02F06K06U
1800	18N02F11C18K	3834	18N02F06K16M	5868	18N02F11G07M	7902	18N02F06K01P
1801	18N02F06P13F	3835	18N02F06K11M	5869	18N02F11G02H	7903	18N02F11G02V
1802	18N02F06P13A	3836	18N02F06K01X	5870	18N02F11C22H	7904	18N02F11C22F
1803	18N02F06K13K	3837	18N02F11G16D	5871	18N02F11C12H	7905	18N02F11C17R
1804	18N02F06K08F	3838	18N02F11G11N	5872	18N02F11C07X	7906	18N02F11C12A
1805	18N02F06K03A	3839	18N02F11G01I	5873	18N02F06P22S	7907	18N02F11C07Q
1806	18N02F11G08R	3840	18N02F11C21N	5874	18N02F06P12M	7908	18N02F11C02F
1807	18N02F11G08G	3841	18N02F11C06N	5875	18N02F06P02S	7909	18N02F11C02B
1808	18N02F11G03R	3842	18N02F11C01D	5876	18N02F06P02H	7910	18N02F06P22G
1809	18N02F11C23R	3843	18N02F06P16Y	5877	18N02F06K22S	7911	18N02F06P17W
1810	18N02F11C18W	3844	18N02F06P11I	5878	18N02F06K12S	7912	18N02F06P17Q
1811	18N02F11C18B	3845	18N02F06K01I	5879	18N02F06K02S	7913	18N02F06P17A
1812	18N02F11C13W	3846	18N02F11G01J	5880	18N02F06K02H	7914	18N02F06P07V
1813	18N02F06P18L	3847	18N02F11C16E	5881	18N02F06K02C	7915	18N02F06K17R
1814	18N02F06K08R	3848	18N02F11C11P	5882	18N02F11G12I	7916	18N02F06K12Q
1815	18N02F11G03C	3849	18N02F11C06J	5883	18N02F11G07I	7917	18N02F06K12B
1816	18N02F11C23H	3850	18N02F11C01J	5884	18N02F11C22D	7918	18N02F06K07Q
1817	18N02F06P23M	3851	18N02F06P21J	5885	18N02F06P22T	7919	18N02F06K07F
1818	18N02F06P18H	3852	18N02F06P21E	5886	18N02F06P22N	7920	18N02F06K02Q
1819	18N02F06P13S	3853	18N02F06P16E	5887	18N02F06P22D	7921	18N02F06K02F





1820	18N02F06P03H	3854	18N02F06P11Z	5888	18N02F06P12Y	7922	18N02F06K02B
1821	18N02F06K13X	3855	18N02F06P11J	5889	18N02F06P12N	7923	18N02F11C12S
1822	18N02F06K08C	3856	18N02F06K21E	5890	18N02F06P07N	7924	18N02F11C12M
1823	18N02F11G13N	3857	18N02F11G12W	5891	18N02F06P02Y	7925	18N02F11C02H
1824	18N02F11G13I	3858	18N02F11G12F	5892	18N02F06P02D	7926	18N02F06P17X
1825	18N02F11G08N	3859	18N02F11G12A	5893	18N02F06K22T	7927	18N02F06P12X
1826	18N02F11G08I	3860	18N02F11C12F	5894	18N02F06K12I	7928	18N02F06P07X
1827	18N02F11G03Y	3861	18N02F11C02K	5895	18N02F06K07T	7929	18N02F06P07S
1828	18N02F11G03T	3862	18N02F06P22K	5896	18N02F06K07I	7930	18N02F06K22X
1829	18N02F11C13T	3863	18N02F06P12A	5897	18N02F11G02E	7931	18N02F06K12X
1830	18N02F11C13I	3864	18N02F06P02R	5898	18N02F11C22E	7932	18N02F06K12M
1831	18N02F06P13Y	3865	18N02F06K22Q	5899	18N02F11C07U	7933	18N02F06K07X
1832	18N02F06P13T	3866	18N02F06K22G	5900	18N02F06P17J	7934	18N02F11C17T
1833	18N02F06K23D	3867	18N02F06K22B	5901	18N02F06P17E	7935	18N02F11C07Y
1834	18N02F06K08N	3868	18N02F06K17V	5902	18N02F06P12P	7936	18N02F11C07T
1835	18N02F11C18E	3869	18N02F06K12G	5903	18N02F06P02P	7937	18N02F11C02Y
1836	18N02F11C08U	3870	18N02F06K07B	5904	18N02F06K17P	7938	18N02F06P17I
1837	18N02F11C03Z	3871	18N02F06K02W	5905	18N02F06K12U	7939	18N02F06P12I
1838	18N02F11C03U	3872	18N02F11G07C	5906	18N02F06K12J	7940	18N02F06P12D
1839	18N02F11C03P	3873	18N02F11C22S	5907	18N02F06K07P	7941	18N02F06P07D
1840	18N02F06P18U	3874	18N02F11C17S	5908	18N02F06K07J	7942	18N02F06P02I
1841	18N02F06P18E	3875	18N02F06P22X	5909	18N02F06K02E	7943	18N02F11G07E
1842	18N02F06P13U	3876	18N02F06P17S	5910	18N02F11G03A	7944	18N02F11G02Z
1843	18N02F06K23Z	3877	18N02F06K22M	5911	18N02F11C23Q	7945	18N02F11G02P
1844	18N02F06K23J	3878	18N02F06K02M	5912	18N02F11C18V	7946	18N02F11G02J
1845	18N02F06K18U	3879	18N02F11G12D	5913	18N02F11C13V	7947	18N02F11C07P
1846	18N02F06K13U	3880	18N02F11G07Y	5914	18N02F06P23K	7948	18N02F06P07J
1847	18N02F06K13J	3881	18N02F11C22Y	5915	18N02F06P23F	7949	18N02F06P02Z
1848	18N02F06K03Z	3882	18N02F11C22N	5916	18N02F06P18V	7950	18N02F06K22U
1849	18N02F11G14K	3883	18N02F11C02T	5917	18N02F06P18A	7951	18N02F06K22P
1850	18N02F11C19F	3884	18N02F06P17N	5918	18N02F06P13K	7952	18N02F06K07Z
1851	18N02F11C09Q	3885	18N02F06P17D	5919	18N02F06P08K	7953	18N02F06K02P
1852	18N02F11C09F	3886	18N02F06P02N	5920	18N02F06P03A	7954	18N02F11C23A
1853	18N02F06P19K	3887	18N02F06K22Y	5921	18N02F06K18V	7955	18N02F11C13Q
1854	18N02F06P09Q	3888	18N02F06K22D	5922	18N02F11G08W	7956	18N02F11C13K
1855	18N02F06K24Q	3889	18N02F06K17N	5923	18N02F11G03B	7957	18N02F11C08K
1856	18N02F06K19F	3890	18N02F06K12N	5924	18N02F11C18R	7958	18N02F11C08F





GOBERNACIÓN DE ANTIOQUIA



UNIDOS

1857	18N02F06K19A	3891	18N02F06K12D	5925	18N02F11C13B	7959	18N02F06K23K
1858	18N02F06K09K	3892	18N02F06K07D	5926	18N02F11C08W	7960	18N02F06K18Q
1859	18N02F06K04Q	3893	18N02F06K02Y	5927	18N02F06P18W	7961	18N02F06K18K
1860	18N02F06K04A	3894	18N02F06K02T	5928	18N02F06K03R	7962	18N02F06K13F
1861	18N02F11G14L	3895	18N02F11G12U	5929	18N02F06K03B	7963	18N02F06K13A
1862	18N02F11G14H	3896	18N02F11G07P	5930	18N02F11G13M	7964	18N02F11G13R
1863	18N02F11G04R	3897	18N02F11C17U	5931	18N02F11G13H	7965	18N02F11G13L
1864	18N02F11C24M	3898	18N02F11C02J	5932	18N02F11G08M	7966	18N02F11C23W
1865	18N02F11C24H	3899	18N02F06P22P	5933	18N02F11G08C	7967	18N02F11C13G
1866	18N02F11C19G	3900	18N02F06P17P	5934	18N02F11G03M	7968	18N02F11C03G
1867	18N02F11C19B	3901	18N02F06P07Z	5935	18N02F11C23M	7969	18N02F06P18R
1868	18N02F11C14W	3902	18N02F06P02U	5936	18N02F11C23C	7970	18N02F06P18G
1869	18N02F11C14L	3903	18N02F11G08V	5937	18N02F11C18X	7971	18N02F06P13R
1870	18N02F11C14G	3904	18N02F11G08F	5938	18N02F11C13X	7972	18N02F06P13L
1871	18N02F11C09X	3905	18N02F11G08A	5939	18N02F11C08S	7973	18N02F06P13B
1872	18N02F11C09M	3906	18N02F11G03V	5940	18N02F06P13X	7974	18N02F06K13B
1873	18N02F11C09H	3907	18N02F11C23F	5941	18N02F06P13M	7975	18N02F06K08L
1874	18N02F11C04C	3908	18N02F11C18A	5942	18N02F06P08M	7976	18N02F06K08G
1875	18N02F06P19L	3909	18N02F11C08Q	5943	18N02F06P08C	7977	18N02F11C13S
1876	18N02F06P14M	3910	18N02F11C03Q	5944	18N02F06P03X	7978	18N02F11C08X
1877	18N02F06P09G	3911	18N02F06P23V	5945	18N02F11C08Y	7979	18N02F11C03S
1878	18N02F06P09B	3912	18N02F06P18K	5946	18N02F11C03T	7980	18N02F11C03M
1879	18N02F06P04X	3913	18N02F06P13V	5947	18N02F06P23T	7981	18N02F06P23S
1880	18N02F06P04R	3914	18N02F06P03V	5948	18N02F06P13N	7982	18N02F06P13H
1881	18N02F06P04L	3915	18N02F06P03F	5949	18N02F06P08Y	7983	18N02F06P03S
1882	18N02F06K24B	3916	18N02F06K23V	5950	18N02F06P08T	7984	18N02F06K23S
1883	18N02F06K04S	3917	18N02F06K08Q	5951	18N02F06P03D	7985	18N02F06K03X
1884	18N02F11C14N	3918	18N02F06K03F	5952	18N02F06K23Y	7986	18N02F11G08Y
1885	18N02F11C09T	3919	18N02F11G03L	5953	18N02F06K23N	7987	18N02F11G08T
1886	18N02F11C09I	3920	18N02F11C23G	5954	18N02F06K18N	7988	18N02F11G08D
1887	18N02F06P24Y	3921	18N02F11C03W	5955	18N02F06K13I	7989	18N02F11C23N
1888	18N02F06P19N	3922	18N02F06P18B	5956	18N02F06K08T	7990	18N02F11C23D
1889	18N02F06P14Y	3923	18N02F06P08W	5957	18N02F06K08D	7991	18N02F11C13Y
1890	18N02F06P14I	3924	18N02F06K23G	5958	18N02F11G03U	7992	18N02F06P23Y
1891	18N02F06P04Y	3925	18N02F11G03S	5959	18N02F11C23J	7993	18N02F06P23D
1892	18N02F06K24N	3926	18N02F11C23X	5960	18N02F11C13U	7994	18N02F06P18Y
1893	18N02F06K19I	3927	18N02F11C08M	5961	18N02F11C08Z	7995	18N02F06P18I





GOBERNACIÓN DE ANTIOQUIA



1894	18N02F06K14I	3928	18N02F11C03X	5962	18N02F06P08U	7996	18N02F06P08D
1895	18N02F06K04N	3929	18N02F11C03H	5963	18N02F06P08J	7997	18N02F06P03Y
1896	18N02F11G04Z	3930	18N02F06P08H	5964	18N02F06P03Z	7998	18N02F06P03T
1897	18N02F11G04U	3931	18N02F06K23X	5965	18N02F06K23P	7999	18N02F06K23T
1898	18N02F11C24E	3932	18N02F06K18H	5966	18N02F06K18E	8000	18N02F06K13T
1899	18N02F11C19U	3933	18N02F06K13C	5967	18N02F11G09A	8001	18N02F06K08I
1900	18N02F06P24Z	3934	18N02F06K08S	5968	18N02F11C24A	8002	18N02F06K03N
1901	18N02F06P09E	3935	18N02F06K03H	5969	18N02F11C19V	8003	18N02F06K03I
1902	18N02F06K24P	3936	18N02F11C18N	5970	18N02F11C19K	8004	18N02F11G13P
1903	18N02F06K19P	3937	18N02F11C08I	5971	18N02F11C14F	8005	18N02F11G03J
1904	18N02F06K19J	3938	18N02F11C03I	5972	18N02F11C09V	8006	18N02F11C13J
1905	18N02F06K14U	3939	18N02F06P23N	5973	18N02F11C04K	8007	18N02F11C08J
1906	18N02F06K14J	3940	18N02F06P23I	5974	18N02F06P24Q	8008	18N02F06P23J
1907	18N02F06K09Z	3941	18N02F06P08I	5975	18N02F06P14A	8009	18N02F06P13E
1908	18N02F06K04J	3942	18N02F06P03N	5976	18N02F06P09F	8010	18N02F06P03P
1909	18N02F11G05V	3943	18N02F06K13N	5977	18N02F06K24K	8011	18N02F06K23U
1910	18N02F11G05F	3944	18N02F11G13J	5978	18N02F06K19K	8012	18N02F06K08P
1911	18N02F11G05A	3945	18N02F11G08P	5979	18N02F06K14Q	8013	18N02F06K08E
1912	18N02F11C25A	3946	18N02F11C23U	5980	18N02F06K14A	8014	18N02F06K03U
1913	18N02F11C15V	3947	18N02F11C23P	5981	18N02F06K09A	8015	18N02F11C19A
1914	18N02F11C10F	3948	18N02F11C18J	5982	18N02F06K04V	8016	18N02F11C04Q
1915	18N02F06P10F	3949	18N02F11C08P	5983	18N02F11G14M	8017	18N02F06P24V
1916	18N02F06P05V	3950	18N02F11C03J	5984	18N02F11G14B	8018	18N02F06P24F
1917	18N02F06P05A	3951	18N02F06P23E	5985	18N02F11G14C	8019	18N02F06P19F
1918	18N02F06K15K	3952	18N02F06P08Z	5986	18N02F11G09B	8020	18N02F06P14K
1919	18N02F11G15G	3953	18N02F06K23E	5987	18N02F11G04W	8021	18N02F06P09V
1920	18N02F11G05W	3954	18N02F06K03J	5988	18N02F11G04H	8022	18N02F06K24V
1921	18N02F11C20B	3955	18N02F11G04F	5989	18N02F11C24W	8023	18N02F06K24A
1922	18N02F11C10W	3956	18N02F11G04A	5990	18N02F11C19H	8024	18N02F06K04K
1923	18N02F11C05W	3957	18N02F11C24K	5991	18N02F11C14X	8025	18N02F06K04F
1924	18N02F06P20G	3958	18N02F11C14Q	5992	18N02F11C09L	8026	18N02F11G09W
1925	18N02F06P05W	3959	18N02F11C04V	5993	18N02F11C04W	8027	18N02F11G09G
1926	18N02F06K25R	3960	18N02F11C04A	5994	18N02F11C04H	8028	18N02F11G04X
1927	18N02F06K20R	3961	18N02F06P19V	5995	18N02F06P24W	8029	18N02F11G04M
1928	18N02F06K15R	3962	18N02F06P14F	5996	18N02F06P24M	8030	18N02F11C24G
1929	18N02F11G10X	3963	18N02F06P04F	5997	18N02F06P19B	8031	18N02F11C19X
1930	18N02F11C25X	3964	18N02F06P04A	5998	18N02F06P19H	8032	18N02F11C19C





1931	18N02F11C15X	3965	18N02F06K19Q	5999	18N02F06P14S	8033	18N02F11C09C
1932	18N02F11C10C	3966	18N02F06K14K	6000	18N02F06P14C	8034	18N02F11C04L
1933	18N02F11C05H	3967	18N02F06K14F	6001	18N02F06P04W	8035	18N02F06P24C
1934	18N02F06P25X	3968	18N02F11G09M	6002	18N02F06K24H	8036	18N02F06P19W
1935	18N02F06P20M	3969	18N02F11G04S	6003	18N02F06K19L	8037	18N02F06P14W
1936	18N02F06P10C	3970	18N02F11G04B	6004	18N02F06K19M	8038	18N02F06P14G
1937	18N02F06K25X	3971	18N02F11C24S	6005	18N02F06K14R	8039	18N02F06P14H
1938	18N02F06K20S	3972	18N02F11C14B	6006	18N02F06K14S	8040	18N02F06P09C
1939	18N02F06K05X	3973	18N02F06P24H	6007	18N02F06K09W	8041	18N02F06P04H
1940	18N02F06K05H	3974	18N02F06P24B	6008	18N02F06K09X	8042	18N02F06P04C
1941	18N02F11C25I	3975	18N02F06P19S	6009	18N02F06K09G	8043	18N02F06K24S
1942	18N02F06P05D	3976	18N02F06P14B	6010	18N02F06K09C	8044	18N02F06K19X
1943	18N02F06K25T	3977	18N02F06K24X	6011	18N02F06K04W	8045	18N02F06K19H
1944	18N02F06K10T	3978	18N02F06K24R	6012	18N02F06K04H	8046	18N02F06K14W
1945	18N02F11G10Z	3979	18N02F06K24L	6013	18N02F11G09T	8047	18N02F06K14G
1946	18N02F11G05P	3980	18N02F06K24M	6014	18N02F11G04N	8048	18N02F06K14C
1947	18N02F11C25Z	3981	18N02F06K14X	6015	18N02F11C19Y	8049	18N02F06K09S
1948	18N02F11C25P	3982	18N02F06K04R	6016	18N02F11C19N	8050	18N02F11C24N
1949	18N02F11C10U	3983	18N02F06K04C	6017	18N02F11C14T	8051	18N02F11C14I
1950	18N02F06P25P	3984	18N02F11G14N	6018	18N02F11C14D	8052	18N02F11C04D
1951	18N02F06P25J	3985	18N02F11G14I	6019	18N02F11C04T	8053	18N02F06P24T
1952	18N02F06P10Z	3986	18N02F11G09Y	6020	18N02F06P24N	8054	18N02F06P24I
1953	18N02F06P10E	3987	18N02F11G09N	6021	18N02F06P19D	8055	18N02F06P24D
1954	18N02F06K25Z	3988	18N02F11C09N	6022	18N02F06P14D	8056	18N02F06P19T
1955	18N02F06K25U	3989	18N02F06P19I	6023	18N02F06P09N	8057	18N02F06P14N
1956	18N02F06K05Z	3990	18N02F06P14T	6024	18N02F06P09I	8058	18N02F06K19N
1957	18N02E15C13F	3991	18N02F06P04T	6025	18N02F06K24Y	8059	18N02F06K09I
1958	18N02E10P23Q	3992	18N02F06P04N	6026	18N02F06K19T	8060	18N02F06K04Y
1959	18N02E15G08L	3993	18N02F06K19Y	6027	18N02F06K19D	8061	18N02F11G09Z
1960	18N02E15G08B	3994	18N02F11C04J	6028	18N02F06K14Y	8062	18N02F11G09J
1961	18N02E10P23W	3995	18N02F06P24E	6029	18N02F06K04T	8063	18N02F11C19E
1962	18N02E10P23L	3996	18N02F06P14E	6030	18N02F11G14P	8064	18N02F11C14E
1963	18N02E15G03X	3997	18N02F11G15F	6031	18N02F11G04P	8065	18N02F06P19Z
1964	18N02E15G03S	3998	18N02F11G10K	6032	18N02F11C24U	8066	18N02F06P19P
1965	18N02E15C18S	3999	18N02F11G05K	6033	18N02F11C24J	8067	18N02F06P14U
1966	18N02E15C08H	4000	18N02F11C25F	6034	18N02F11C14P	8068	18N02F06K24Z
1967	18N02E15C08C	4001	18N02F11C20V	6035	18N02F11C09Z	8069	18N02F06K24U





GOBERNACIÓN DE ANTIOQUIA



UNIDOS

1968	18N02E15C03C	4002	18N02F11C20A	6036	18N02F11C09E	8070	18N02F06K24J
1969	18N02E10P23S	4003	18N02F06P20F	6037	18N02F11C04U	8071	18N02F06K14P
1970	18N02E10P23C	4004	18N02F06P15A	6038	18N02F11C04E	8072	18N02F06K09U
1971	18N02E10P18X	4005	18N02F06P10V	6039	18N02F06P09U	8073	18N02F06K04Z
1972	18N02E15C23N	4006	18N02F06P10K	6040	18N02F11G10V	8074	18N02F06K04P
1973	18N02E15C23I	4007	18N02F06K20F	6041	18N02F11G10F	8075	18N02F11C15K
1974	18N02E15C18N	4008	18N02F06K10F	6042	18N02F11G10A	8076	18N02F11C05F
1975	18N02E15C13T	4009	18N02F06K05K	6043	18N02F11C25Q	8077	18N02F11C05A
1976	18N02E15C03Y	4010	18N02F11G10B	6044	18N02F11C20Q	8078	18N02F06P25V
1977	18N02E10P23N	4011	18N02F11G05B	6045	18N02F11C15Q	8079	18N02F06P25K
1978	18N02E15C18P	4012	18N02F11C10G	6046	18N02F11C10Q	8080	18N02F06P20Q
1979	18N02E15C13Z	4013	18N02F06P10R	6047	18N02F11C10K	8081	18N02F06P20K
1980	18N02E15C13E	4014	18N02F06P05B	6048	18N02F11C05K	8082	18N02F06P15V
1981	18N02E15C08P	4015	18N02F06K25W	6049	18N02F06P25F	8083	18N02F06P15K
1982	18N02E15C03P	4016	18N02F06K25G	6050	18N02F06P15F	8084	18N02F06P05Q
1983	18N02E10P23P	4017	18N02F06K20L	6051	18N02F06K15Q	8085	18N02F06P05F
1984	18N02E10P23J	4018	18N02F06K20G	6052	18N02F06K15F	8086	18N02F06K25K
1985	18N02E10P18Z	4019	18N02F06K10G	6053	18N02F06K10A	8087	18N02F06K15A
1986	18N02E15C24Q	4020	18N02F11G15M	6054	18N02F11C10L	8088	18N02F06K10Q
1987	18N02E15C09K	4021	18N02F11G10C	6055	18N02F11C05B	8089	18N02F06K05Q
1988	18N02E15C04K	4022	18N02F11G05H	6056	18N02F06P25R	8090	18N02F11G15L
1989	18N02E15G09G	4023	18N02F11C25C	6057	18N02F06P25G	8091	18N02F11G15B
1990	18N02E15G09B	4024	18N02F11C05S	6058	18N02F06P25B	8092	18N02F11G10W
1991	18N02E15C19R	4025	18N02F06P20C	6059	18N02F06P20R	8093	18N02F11G05L
1992	18N02E15C19L	4026	18N02F06P15H	6060	18N02F06P10W	8094	18N02F11C25W
1993	18N02E15C04B	4027	18N02F06P05X	6061	18N02F06K05B	8095	18N02F11C25R
1994	18N02E15G09M	4028	18N02F06K25S	6062	18N02F11G10H	8096	18N02F11C25L
1995	18N02E15G04Y	4029	18N02F06K20C	6063	18N02F11C25S	8097	18N02F11C15W
1996	18N02E15G04T	4030	18N02F06K15H	6064	18N02F11C15H	8098	18N02F06K15G
1997	18N02E15C24Y	4031	18N02F06K10S	6065	18N02F06P10S	8099	18N02F11G10S
1998	18N02E15C24H	4032	18N02F06K10H	6066	18N02F06P10M	8100	18N02F11G05S
1999	18N02E15C19C	4033	18N02F06K05C	6067	18N02F06K15X	8101	18N02F11G05C
2000	18N02E15C14T	4034	18N02F11C20Y	6068	18N02F06K15S	8102	18N02F11C25M
2001	18N02E15C09X	4035	18N02F11C15N	6069	18N02F11G05I	8103	18N02F11C25H
2002	18N02E15C09D	4036	18N02F11C05T	6070	18N02F11C20T	8104	18N02F11C10S
2003	18N02E15C04X	4037	18N02F11C05I	6071	18N02F11C15T	8105	18N02F11C10M
2004	18N02E10P24H	4038	18N02F06P10T	6072	18N02F06P25Y	8106	18N02F11C10H





2005	18N02E15C19E	4039	18N02F06P05T	6073	18N02F06K25N	8107	18N02F06P20H
2006	18N02E15C14J	4040	18N02F06K20N	6074	18N02F06K20I	8108	18N02F06P15S
2007	18N02E15C09E	4041	18N02F11G10E	6075	18N02F06K15N	8109	18N02F06P05C
2008	18N02E10P24P	4042	18N02F11C20J	6076	18N02F06K10Y	8110	18N02F06K25C
2009	18N02E15C20A	4043	18N02F11C05U	6077	18N02F06K05I	8111	18N02F06K20H
2010	18N02E15C15Q	4044	18N02F06P20J	6078	18N02F11G05E	8112	18N02F06K10M
2011	18N02E15C15A	4045	18N02F06P15Z	6079	18N02F11C05P	8113	18N02F06K10C
2012	18N02E15G10L	4046	18N02F06P05P	6080	18N02F06P10J	8114	18N02F06K05M
2013	18N02E15G05R	4047	18N02F06K20E	6081	18N02F06K15P	8115	18N02F11G15D
2014	18N02E15C15L	4048	18N02F06K10Z	6082	18N02F06K10U	8116	18N02F11G10N
2015	18N02E15C15B	4049	18N02F06K05E	6083	18N02F06K05U	8117	18N02F11G10I
2016	18N02E15C25S	4050	18N02E15G03Q	6084	18N02E15G08K	8118	18N02F11G05Y
2017	18N02E15C20H	4051	18N02E15C23Q	6085	18N02E15C23A	8119	18N02F11C20D
2018	18N02E15C20C	4052	18N02E15C18Q	6086	18N02E15C18V	8120	18N02F11C10N
2019	18N02E15C15H	4053	18N02E15C13Q	6087	18N02E15C03V	8121	18N02F11C05Y
2020	18N02E15C10H	4054	18N02E15C13A	6088	18N02E15G03G	8122	18N02F06P25I
2021	18N02E10P25X	4055	18N02E15C03K	6089	18N02E15C23G	8123	18N02F06P10I
2022	18N02E10P25M	4056	18N02E10P23A	6090	18N02E15C18G	8124	18N02F06K25Y
2023	18N02E15G05D	4057	18N02E15G03W	6091	18N02E15C08G	8125	18N02F06K20T
2024	18N02E15C20D	4058	18N02E15C18W	6092	18N02E15G08M	8126	18N02F06K05Y
2025	18N02E15C15Y	4059	18N02E15C08B	6093	18N02E15G08C	8127	18N02F11C25E
2026	18N02E15C15T	4060	18N02E15C03L	6094	18N02E15C18M	8128	18N02F11C20P
2027	18N02E15C15D	4061	18N02E15C03B	6095	18N02E15C18H	8129	18N02F11C20E
2028	18N02E15C05N	4062	18N02E15C23M	6096	18N02E15C03M	8130	18N02F11C15U
2029	18N02E15C05I	4063	18N02E15C23C	6097	18N02E15C03H	8131	18N02F11C10Z
2030	18N02E15G05Z	4064	18N02E15C08X	6098	18N02E15G08D	8132	18N02F11C10P
2031	18N02E15C25E	4065	18N02E15C08M	6099	18N02E15G03I	8133	18N02F06P15J
2032	18N02E10P25Z	4066	18N02E10P23M	6100	18N02E10P23Y	8134	18N02F06P05J
2033	18N02E10P25U	4067	18N02E15G08N	6101	18N02E10P23I	8135	18N02F06K20Z
2034	18N02E15H06A	4068	18N02E15C23T	6102	18N02E10P23D	8136	18N02F06K05J

5. CAPACIDAD ECONÓMICA

La evaluación de la capacidad económica consiste en establecer si la persona natural o jurídica tenga la suficiencia financiera para cumplir con los requisitos mínimos exploratorios de un contrato de concesión, la cual es evaluada a partir 9 de junio de 2015.

De conformidad con la evaluación económica de fecha 30 de julio de 2021, el proponente cumple con la capacidad económica para adelantar el proyecto minero contenido en la propuesta de contrato de





GOBERNACIÓN DE ANTIOQUIA



concesión, de conformidad con lo establecido en la Ley 1753 del 9 de junio de 2015 – Ley del Plan Nacional de Desarrollo 2015-2018.

6. CONCERTACIÓN CON LA AUTORIDAD MUNICIPAL

El día 2 de agosto de 2017, entre la Secretaria de Minas de La Gobernación de Antioquia y el Alcalde Municipal de VALDIVIA se realizó jornada en la que luego de socializarse el estado actual del municipio, su caracterización y sus capas geográficas, se definió un área susceptible de vocación minera y al finalizar se suscribió acta de concertación.

CONCLUSIONES:

Una vez efectuado el estudio técnico, jurídico y financiero, se determinó que la propuesta de contrato de concesión **SGI-12451**, cumple con los requisitos exigidos por la normatividad vigente. Por lo anterior, es viable para presentar en la audiencia pública de participación ciudadana.

Si con la ejecución de las actividades de exploración se establece que las mismas afectan directa o indirectamente la integridad étnica, social, económica y cultural de las comunidades indígenas y/o afrodescendientes, conforme al concepto que emita la autoridad competente, las mismas quedarán sujetas a la realización de la consulta previa, conforme a lo dispuesto en el artículo 330 de la Constitución Política, el convenio 169 de 1991 de la OIT y la Ley 21 de 1991.

Elaboró el Profesional de la Dirección de Titulación Minera:

Julieth Cárdenas Rodríguez
Ingeniera de minas y metalurgia
JCARDENASR

