



GOBERNACIÓN DE ANTIOQUIA



SECRETARÍA DE MINAS - GOBERNACIÓN DE ANTIOQUIA
DIRECCIÓN DE TITULACION MINERA

INFORME TÉCNICO, ECONÓMICO Y JURÍDICO DE LA PROPUESTA DE
CONTRATO DE CONCESION No. KHV-15552X

MINERAL	MINERALES DE ORO Y SUS CONCENTRADOS, MINERALES DE PLATINO (INCLUYE PLATINO, PALADIO, RUTENIO, RODIO, OSMIO) Y SUS CONCENTRADOS
FECHA DE RADICACIÓN	31 DE AGOSTO DE 2009
PROPONENTE	SOCIEDAD FRONTERA SOM
ÁREA DEFINIDA SUSCEPTIBLE DE CONTRATAR	6170,1909 HECTÁREAS DISTRIBUIDAS EN UNA (01) ZONA.
UBICACIÓN	YOLOMBO - ANTIOQUIA

MEDELLÍN, SEPTIEMBRE 17 DE 2021



GLOSARIO MINERO

Abandono (industria minera): Fase del Ciclo Minero durante la cual tiene lugar la disminución gradual de la producción, la elaboración del plan de cierre de la mina, el retiro de los equipos mineros, la disposición de activos y excedentes, el cierre y la restauración de las excavaciones mineras, y las actividades para la prevención y la mitigación de los impactos ambientales por el cierre de la operación.

Actividad: Proceso o grupo de operaciones que constituyen una unidad cuyo resultado es un conjunto de bienes o servicios. Los bienes y servicios producidos pueden ser característicos de esa u otra actividad.

Área libre: Área disponible o no adjudicada, que podrá ser otorgada a un solicitante.

Autoridad ambiental: Es la autoridad que tiene a su cargo fiscalizar los recursos naturales renovables, aprobar estudios de impacto ambiental, adoptar términos y guías, aprobar la Licencia Ambiental, delimitar geográficamente las reservas forestales

Autoridad minera: Autoridad nacional que tiene a su cargo la administración de los recursos mineros, titulación, registro, asistencia técnica, fomento, fiscalización y vigilancia de las obligaciones emanadas de los títulos y solicitudes.

Canon superficiario: Contraprestación que cobra la entidad contratante sobre la totalidad del área de la concesión durante la exploración, el montaje y la construcción o sobre las extensiones de las mismas que el contratista retenga para explorar durante el período de explotación.

Catastro Minero Nacional: Conformación física en documentos cartográficos de todas las alinderaciones de las áreas que son objeto de Títulos Mineros o solicitudes para explorar o explotar minerales, así como las áreas de reserva para utilidad pública, parques naturales, zonas de protección ecológica, agrícola o ganadera, perímetros urbanos, entre otros.

Ciclo minero: Diferentes fases que ocurren durante el desarrollo de un proyecto minero.

Derecho a explorar minerales: Es el derecho que se les confiere a los beneficiarios de títulos mineros a realizar, dentro de una zona determinada, trabajos dirigidos a establecer la existencia de depósitos y yacimientos de minerales, la geometría del depósito, la viabilidad técnica de extraerlos, sus reservas en calidad y cantidad comercialmente explotable y el impacto que sobre el medio ambiente y el entorno social puedan causar estos trabajos.

Derecho a explotar: Es el derecho que tiene el beneficiario de un título minero para realizar un conjunto de operaciones que tiene por objeto la extracción o la captación de los minerales yacientes en el suelo o el subsuelo dentro de un área determinada.

Desarrollo sostenible: Desarrollo que conduce al crecimiento económico, a la elevación de la calidad de vida, a la productividad de las personas y al bienestar social, sin agotar la base de los recursos

naturales renovables en que se sustenta, ni deteriorar el medio ambiente o el derecho de las generaciones futuras a utilizarlo para la satisfacción de sus propias necesidades

Diagnóstico Ambiental de Alternativas -DAA: Estudio elaborado con el fin de suministrar la información requerida para evaluar y comparar las diferentes opciones bajo las cuales sea posible desarrollar un proyecto con el fin de optimizar y racionalizar el uso de los recursos ambientales y evitar o minimizar los riesgos, efectos e impactos negativos

Evaluación de impacto ambiental: Estudio técnico de carácter multidisciplinario, encaminado a predecir, identificar, valorar y corregir los efectos o impactos ambientales que sobre el medio producen determinados proyectos. Procedimiento a través del cual, las autoridades ambientales autorizan proyectos específicos, así como las condiciones a las que se sujetarán para su ejecución.

Licencia ambiental: Autorización que otorga la autoridad competente a una persona natural o jurídica, para la ejecución de un proyecto, obra o actividad. Autorización que otorga la autoridad competente para la construcción, el montaje, la explotación objeto del contrato y el beneficio y para las labores adicionales de exploración durante la etapa de explotación.

Permiso ambiental: Autorización que concede la autoridad ambiental para el uso o el beneficio temporal de un recurso natural.

Plan de Manejo Ambiental –PMA: Instrumento de gestión eminentemente práctico, en el que de manera detallada se establecen las acciones que se requieren para prevenir, mitigar, controlar, compensar y corregir los posibles efectos o impactos ambientales negativos causados en desarrollo de un proyecto, una obra o una actividad; incluye también los planes de seguimiento, evaluación y monitoreo, y los de contingencia. Se diferencia de los estudios DAA y EIA en que éstos son estudios prospectivos que se elaboran para acciones proyectadas, mientras que el PMA tiene como base un escenario real, intervenido, sobre el cual están ocurriendo impactos perfectamente identificables, en la mayoría de los casos.

Polígono: Figura geométrica que representa un área de interés.

Procedimiento administrativo minero: Son los trámites, diligencias y resoluciones que integran el procedimiento gubernativo.

Programa Mínimo Exploratorio –Formato A: Documento que contempla las actividades que se deben ejecutar, la inversión necesaria y los manejos ambientales y laborales mínimos que tendrán que desarrollarse en el desarrollo de las actividades exploratorias.

Programa de Trabajos y Obras –PTO: Es el resultado de los estudios y trabajos de exploración, que presenta el concesionario, antes el vencimiento definitivo de este período, para la aprobación de la autoridad concedente que se anexa al contrato como parte de las obligaciones técnicas.



GOBERNACIÓN DE ANTIOQUIA



Regalía: Contraprestación obligatoria por la explotación de los recursos no renovables.

Título minero: Es el contrato de concesión minera debidamente perfeccionado e inscrito en el Registro Nacional Minero que otorga el derecho a explorar y explotar el suelo y el subsuelo minero de propiedad de la Nación.

Zonas de exclusión de la minería: zona en las que no podrán ejecutarse trabajos y obras de exploración y explotación mineras por estar declaradas y delimitadas como de protección y desarrollo de los recursos naturales renovables o del ambiente.



SECRETARÍA DE MINAS - GOBERNACIÓN DE ANTIOQUIA
DIRECCIÓN DE TITULACION MINERA
INFORME TÉCNICO, JURÍDICO Y ECONÓMICO DE LA PROPUESTA DE CONTRATO
No. KHV-15552X

1. GENERALIDADES:

Mediante el Decreto 4134 de 3 de noviembre de 2011, se creó la Agencia Nacional de Minería ANM, como una agencia estatal de naturaleza especial, adscrita al Ministerio de Minas y Energía, cuyo objeto es la administración integral de los recursos minerales de propiedad del Estado, promover su aprovechamiento óptimo y sostenible.

Ahora bien, mediante convenio interadministrativo No. 002 de 2015, que tiene por objeto: “El Delegatario se obliga a realizar todas las actividades y gestiones técnicas, jurídicas, económicas y administrativas necesarias con recursos propios, para el cabal cumplimiento de la función delegada de conformidad con la constitución política de Colombia” y la Resolución No. 0271 del 18 de abril de 2013, prorrogada mediante las Resoluciones Nos. 0229 del 11 de abril de 2014, 210 del 15 de abril de 2015, 229 del 14 de abril de 2016 y 022 del 20 de enero de 2017, es la Secretaría de Minas de la Gobernación de Antioquia la Autoridad Minera competente en jurisdicción de éste Departamento

Con fundamento en lo anterior, La Secretaria de Minas del Departamento de Antioquia, en uso de sus atribuciones tiene la competencia para evaluar técnica, económica y jurídicamente las propuestas de contrato de concesión que presentan los particulares interesados en desarrollar un proyecto minero.

El proceso de contratación y titulación minera se encuentra a cargo de la Dirección de Titulación Minera de la Secretaria de Minas del Departamento de Antioquia, quien, a través del archivo de la dependencia recepciona los documentos soportes de las propuestas que previamente fueron radicadas a través de la página web de la Agencia Nacional de Minería (www.anm.gov.co).

Previo el otorgamiento del título minero se debe adelantar un procedimiento administrativo en el que se evalúa en primer lugar, que exista un área libre para hacer minería. ¿Qué significa esto? que no tenga superposición con un área excluida para la minería, las cuales se encuentran determinadas en la normatividad que regula la materia, y que no presente superposición con alguna otra propuesta de contrato. En segundo lugar, se evalúa que el interesado cumpla con los requisitos de orden técnico, económico y jurídico previstos en la ley minera para el otorgamiento de un título minero.

Al respecto es de señalar que entre las zonas excluidas de la minería se encuentran: Parques Nacionales Naturales, Parques Naturales Regionales, Zonas de Reservas Natural Protectoras y los Páramos y Humedales con categoría Ramsar. La Agencia Nacional de Minería, en calidad de Autoridad Minera Nacional, está en constante coordinación con el Ministerio de Ambiente y Desarrollo Sostenible, Parques Nacionales Naturales y las Corporaciones Autónomas Regionales con el fin de mantener actualizadas las áreas excluidas y restringidas de minería, e incluirlos en el Catastro Minero Colombiano.

El objetivo del procedimiento tendiente a la contratación minera, que se encuentra a cargo de la Dirección de Titulación Minera, busca verificar que la propuesta de contrato de concesión reúna la totalidad de los requisitos definidos por la normatividad minera, tales como:

- Verificación de requisitos técnicos, económicos y jurídicos
- Concertación con los entes territoriales
- Participación ciudadana

De acuerdo con los lineamientos de las sentencias proferidas por la Corte Constitucional, se estipuló un protocolo por parte de la Autoridad Minera Nacional, en el que además de la concertación con los Alcaldes Municipales y luego de evaluados los elementos técnicos, económicos y jurídicos, la Secretaría de Minas del Departamento de Antioquia debe realizar una **Audiencia de Participación Ciudadana**, en la que se presentan todos los proyectos mineros que fueron determinados como viables para el municipio en el que se llevará a cabo la audiencia, la cual permite la inscripción de personas que quieran intervenir, expresar sus inquietudes, preguntas y/o comentarios sobre dichas propuestas.

Esta audiencia tiene por objeto que la comunidad se entere, sobre los proyectos mineros que se van a realizar en el municipio, quienes los ejecutaran, actividades que se van a desarrollar, así como los posibles impactos de los proyectos exploratorios, y se habla de exploratorios, toda vez que en esta etapa no se sabe si todos los proyectos van a llegar a la etapa de explotación.

La participación en la audiencia es libre, siendo necesaria la inscripción para las intervenciones y dejar consignados las inquietudes sobre el proyecto de su interés.

Una vez se cumplan todos estos requisitos, se puede suscribir un contrato de concesión, el cual es otorgado por un término de 30 años, el cual comprende las siguientes etapas:

Figura N°1 Ciclo Minero

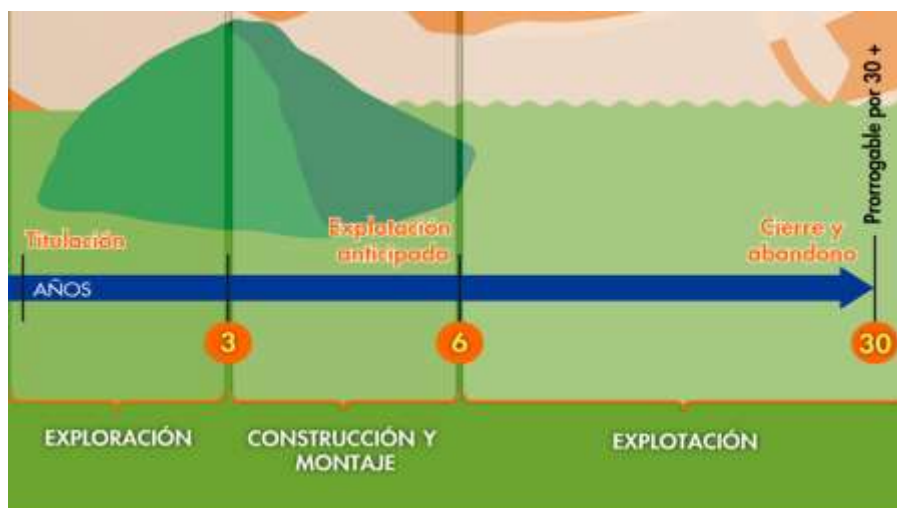

Retomando la definición que trae el artículo 45 de la Ley 685 de 2001- Código de Minas- sobre el contrato de concesión minera este “(...) es el que se celebra entre el Estado y un particular para efectuar, por cuenta y riesgo de este, los estudios, trabajos y obras de exploración de minerales de propiedad estatal que puedan encontrarse dentro de una zona determinada y para explotarlos en los términos y condiciones establecidos en este Código. Este contrato es distinto al de obra pública y al de concesión de servicio público”, se tiene que la ejecución del título minero se desarrolla por etapas, la cuales corresponden al ciclo minero, así:

- **Etapas N° 1 Exploración:**

Tiene una duración de 3 años, prorrogable hasta por 8 años, de dos en dos. Esta etapa tiene como objetivo calcular las reservas minerales y realizar el Programa de Trabajos y Obras (PTO) y el Estudio de impacto Ambiental (EIA) necesarios para el desarrollo del proyecto minero. En esta etapa, el contratista debe cumplir con los permisos ambientales a los que haya lugar conforme al Plan Único de Exploración (PUE), allegar el informe semestral y anual- Formatos Básicos Mineros (FBM), adquirir una póliza minero ambiental y adicionalmente, cumplir con el pago del canon superficial.

Como resultado de los estudios y trabajos de exploración, el concesionario, antes del vencimiento definitivo de este período, debe presentar para la aprobación de la autoridad concedente, el Programa de Trabajos y Obras de Explotación que se anexará al contrato como parte de las obligaciones, el cual debe contener los siguientes elementos y documentos:

1. Delimitación definitiva del área de explotación.
2. Mapa topográfico de dicha área.
3. Detallada información cartográfica del área y, si se tratare de minería marina especificaciones batimétricas.
4. Ubicación, cálculo y características de las reservas que habrán de ser explotadas en desarrollo del proyecto.
5. Descripción y localización de las instalaciones y obras de minería, depósito de minerales, beneficio y transporte y, si es del caso, de transformación.
6. Plan Minero de Explotación, que incluirá la indicación de las guías técnicas que serán utilizadas.
7. Plan de Obras de Recuperación geomorfológica paisajística y forestal del sistema alterado.
8. Escala y duración de la producción esperada.
9. Características físicas y químicas de los minerales por explotarse.
10. Descripción y localización de las obras e instalaciones necesarias para el ejercicio de las servidumbres inherentes a las operaciones mineras.
11. Plan de cierre de la explotación y abandono de los montajes y de la infraestructura.

Simultáneamente con el Programa de Trabajos y Obras –PTO, el contratista debe presentar el estudio que demuestre la factibilidad ambiental de dicho programa, sin la aprobación expresa de este estudio y la expedición de la Licencia Ambiental correspondiente, no habrá lugar a la iniciación de los trabajos y obras

de explotación minera. Adicionalmente las obras de recuperación geomorfológica, paisajística y forestal del ecosistema alterado deben ejecutarse por profesionales afines a cada una de estas labores. Dicha licencia con las restricciones y condicionamientos que imponga al concesionario, formarán parte de sus obligaciones contractuales.

Adicionalmente, de acuerdo a la resolución 708 de 2016 de la ANM, el titular minero debe presentar el **Plan de Gestión Social a la autoridad minera, a más tardar dentro de los 30 días anteriores a la fecha de finalización de la etapa de exploración**, en el entendido que la ejecución de dicho plan debe iniciarse con la etapa de construcción y montaje.

- **Etapa 2 Construcción y Montaje:**

Esta etapa tiene una duración de 3 años, prorrogable por 1 año más, se realiza luego y solo si la Secretaria de Minas del Departamento de Antioquia aprueba el PTO, y la autoridad ambiental competente aprueba el plan de manejo ambiental o de licenciamiento ambiental¹. Esta etapa tiene como objetivo realizar las obras de infraestructura y montaje para la etapa de explotación, adicionalmente, el concesionario debe cumplir con las obligaciones de pago de canon superficiario, el informe semestral y anual- Formatos Básicos Mineros (FBM) y el pago de la póliza minero ambiental.

Así mismo, si existe en el área objeto del contrato presencia de comunidades indígenas, comunidades negras, afrocolombianas, raizales, palenqueras o ROM, el contratista debe adelantar el trámite de consulta previa conforme las disposiciones legales, además, si el título está dentro de un área de reserva forestal de Ley 2ª, debe solicitar la fase de sustracción definitiva. Solo si se cumplen estas condiciones, cuando haya lugar, se puede pasar a la etapa de explotación.

- **Etapa 3 Explotación por el tiempo remanente del contrato prorrogable por 30 años más.**

En este periodo se extrae, capta, beneficia y comercializa el mineral y unas veces se termine el plazo de ejecución del contrato, se realiza el cierre y abandono de los montajes y de la infraestructura. Las obligaciones del concesionario en esta etapa, son el pago de regalías (diferenciadas por tipo de mineral), la presentación de los informes semestrales y anuales para la fiscalización- Formatos Básicos Mineros (FBM) y cumplir con los informes a las autoridades ambientales y el pago de la póliza minero- ambiental.

Es de anotar que, a la terminación del contrato, el concesionario está obligado a dejar en condiciones aptas para el uso normal de los frentes de trabajo utilizables, las obras destinadas a las servidumbres y las conservación, mitigación y adecuación ambiental.

La Dirección de Fiscalización Minera de la Secretaría de Minas, es la encargada de realizar el seguimiento y fiscalización a la ejecución del título minero en sus distintas etapas, destacando que en la

¹ De acuerdo al tamaño del proyecto si es pequeña, mediana y gran minería.



GOBERNACIÓN DE ANTIOQUIA



etapa de exploración, se debe dar cumplimiento a lo establecido en el Programa Mínimo Exploratorio – Formato A, documento que contempla las actividades que se deben ejecutar, la inversión necesaria y los manejos ambientales y laborales mínimos que tendrán que desarrollarse en el ejercicio de las actividades exploratorias. Este documento, hace parte integral del contrato de concesión y, por tanto, se constituye en un instrumento de seguimiento y fiscalización del correspondiente título en esta etapa.



2. EVALUACION DE LA PROPUESTA DE CONTRATO DE CONCESION KHV-15552X

2.1 ANTECEDENTES

Que el proponente SOCIEDAD FRONTERA SOM, identificado con NIT 811012013 - 1, radicó el día 31 DE AGOSTO DE 2009, la propuesta de contrato de concesión para la exploración y explotación de un yacimiento clasificado técnicamente como MINERALES DE ORO Y SUS CONCENTRADOS, MINERALES DE PLATINO (INCLUYE PLATINO, PALADIO, RUTENIO, RODIO, OSMIO) Y SUS CONCENTRADOS, ubicado en el municipio de YOLOMBO del Departamento de ANTIOQUIA, a la cual le correspondió el expediente No. KHV-15552X.

Durante el trámite se han efectuado las siguientes actuaciones administrativas:

- Radicación Web a través de la plataforma AnnA Minería.
- Que el día 12 de abril de 2021, se realizó evaluación técnica de la propuesta de contrato de concesión.
- El día 12 de abril de 2021, se realizó evaluación jurídica de la propuesta de contrato de concesión.
- Que el 12 de abril de 2021, se evaluó económicamente la propuesta de contrato de concesión.

3. EVALUACIÓN JURÍDICA:

Durante la evaluación jurídica, se verifica que el proponente cuente con la capacidad legal para formular propuestas de tendientes a la concesión minera y para celebrar el correspondiente contrato. Esto se refiere, en el caso de las personas naturales, que cuente con la capacidad de que trata el artículo 1502 del Código Civil y en el caso de las personas jurídicas, públicas o privadas, que en su objeto se encuentren incluidas, expresa y específicamente, las actividades de exploración y explotación minera.

3.1 Capacidad Legal

El día 12 de abril de 2021, se realizó la evaluación jurídica de la propuesta, en el cual se evidencia que en su objeto social se establece las actividades de exploración y explotación. Por lo tanto, cuenta con la capacidad de que trata el artículo 17 de la Ley 685 de 2001.

3.2 Inhabilidades e Incompatibilidades

Consultado el sistema de Información de Registro de Sanciones y Causas de Inhabilidad –SIRI de la Procuraduría General de la Nación, el Sistema de Información del Boletín de Responsables Fiscales “SIBOR” de la Contraloría General de la República y el Sistema de Antecedentes Judiciales de la Policía Nacional de Colombia, se determinó que las proponentes, NO se encuentran incurso en causal de inhabilidad para contratar con el Estado.



GOBERNACIÓN DE ANTIOQUIA



4. EVALUACIÓN TÉCNICA

4.1 Definición del área a contratar

Una vez adelantada la evaluación técnica del área solicitada se determinó un área de **6170,1909** hectáreas correspondientes a 5044 celdas, determinadas como libres susceptibles de contratar, distribuidas en una (01) zona, la cual se encuentra libre de superposiciones con solicitudes, títulos y zonas excluibles de la minería, previo cumplimiento y aprobación de los requisitos establecidos por la autoridad minera y ambiental.

El área está ubicada en las veredas **EL OLIVO, EL IRIS, SAN LAUREANO, GUACHARACAS, LA MARIA, LA PALMERA, EL PORVENIR, LAS ESMERALDAS, TENORIO, CUATRO ESQUINAS, EL CHUSCAL, POCORO, MONTEBELLO, LA SOLEDAD, EL PALMAR y LA REINA** del municipio de **YOLOMBO** del Departamento de **Antioquia**, como se muestra en el gráfico N°2:

Gráfica N°2 Ubicación geográfica del área de interés

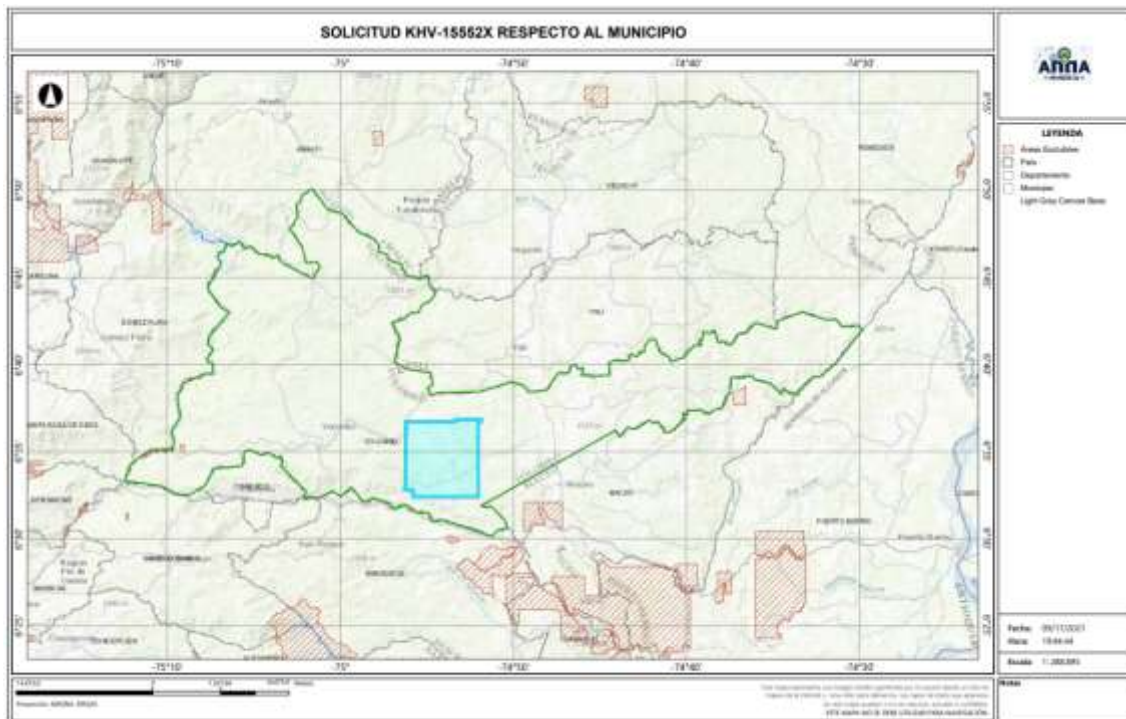

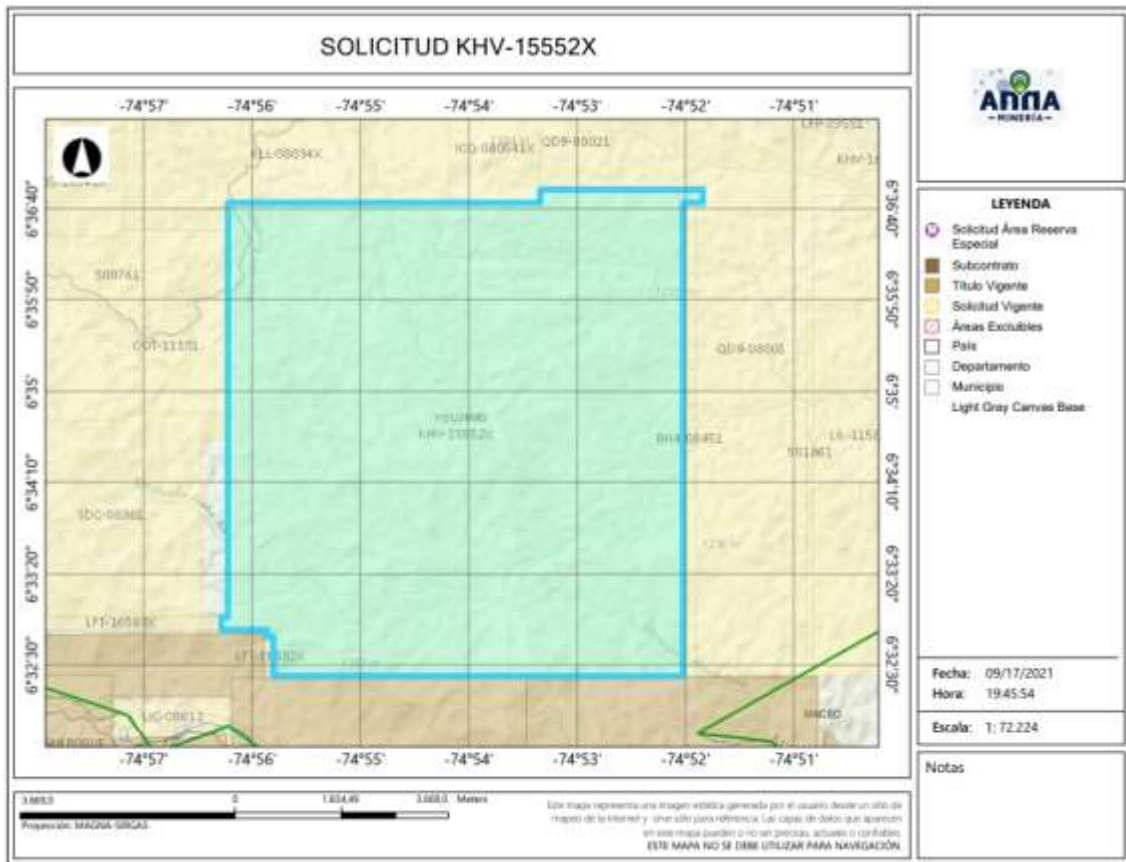

4.2 Evaluación Programa Mínimo Exploratorio -Formato A

El Formato A es un documento de consulta de naturaleza técnica, donde se plasman las actividades mínimas que se ejecutan en la etapa de exploración, la inversión necesaria, los manejos ambientales y laborales durante la ejecución de tales actividades. Como ya se mencionó, este documento técnico hace parte integral del contrato y se constituye en un instrumento para adelantar el seguimiento y fiscalización del título minero en la etapa de exploración.

- Actividades

Las actividades exploratorias hacen referencia a los estudios, trabajos y obras dirigidos a estimar técnicamente los recursos minerales, la ubicación y las características de los depósitos o yacimientos, los medios y métodos para la explotación y la escala y duración factible de la producción esperada.

Conforme a lo anterior, los proponentes describieron las actividades a realizar durante la etapa exploratoria descrita en la tabla N°1:

Tabla N°1 Actividades Etapa Exploración





Fase (1)	Actividad (2)	Aplica (3a)	No Aplica	Año de Ejecución de las Actividades	Año de entrega de información a la autoridad
I	Revisión Bibliográfica	X		1	
	Contacto con la comunidad y enfoque social	X		1	
	Base Topográfica del área	X		1	
	Cartografía Geológica	X		1	
	Excavación de Trincheras y Apiques	X		1	
	Geoquímica y otros análisis	X		1	
	Geofísica	X		1	
	Estudio de Dinámica Fluvial del Cauce		X		
	Características hidrológicas y sedimentológicas del cauce		X		
II	Pozos y galerías exploratorias		X		
	Perforaciones profundas	X		2	
	Muestreo y análisis de calidad	X		2	
	Estudio geotécnico	X		2	
	Estudios hidrológicos	X		2	
	Estudio Hidrogeológico	X		2	
III	Evaluación y modelo geológico	X		3	
	Actividades exploratorias adicionales		X		

- Idoneidad ambiental

La Secretaria de Minas, durante el proceso la evaluación técnica verifica que los proponentes, conforme lo dispuesto por la Corte Constitucional en sentencia C-389 de 2016, acojan lo dispuesto en las guías minero ambientales adoptadas por el ministerio de ambiente mediante Resolución 18-0861 del 20 de agosto de 2002; estas guías señalan los manejos mínimos que debe prever y cumplir por el titular minero para adelantar dicha etapa.

Conforme a lo anterior, en el Formato A, se establecieron las actividades ambientales a realizar durante la etapa exploratoria, determinándose en el concepto técnico que el proponente cumple con lo establecido en el artículo 271 de la Ley 685 de 2001 y la Resolución 143 de 2017, tal como se muestra en la tabla N°2.

Tabla N°2 Actividades de Manejo Ambiental

Actividad		Aplica (4a)	No aplica (4b)
2. Aspectos	Selección optima de sitios de campamentos y helipuertos	X	
	Manejos de aguas lluvias	X	
	Manejo de aguas residuales domesticas	X	
	Manejo de cuerpos de agua	X	
	Manejo de material particulado y gases	X	
	Manejo de ruido	X	
	Manejo de combustibles	X	
	Manejo de taludes	X	





GOBERNACIÓN DE ANTIOQUIA



UNIDOS

Manejo de accesos	X	
Manejo de residuos sólidos	X	
Adecuación y recuperación de sitios de uso temporal	X	
Manejo de fauna y flora	X	
Plan de gestión social	X	
Capacitación de personal	X	
Contratación de mano de obra no calificada	X	
Rescate arqueológico	X	
Manejo de hundimientos		X

Por otra parte, si para el desarrollo de los trabajos de exploración el concesionario requiere en forma ocasional o transitoria el uso y/o aprovechamiento de recursos naturales renovables tales como concesión de aguas, permiso de vertimientos, permisos de ocupación de cauces, permiso de aprovechamiento forestal o permisos de emisiones atmosféricas, deberá tramitar y obtenerlos ante la autoridad ambiental, este caso ante **CORANTIOQUIA (Corporación Autónoma Regional del Centro de Antioquia)**.

Idoneidad laboral

La idoneidad laboral hace referencia a los perfiles profesionales calificados necesarios en el desarrollo de las actividades mineras y ambientales, con los cuales, se busca garantizar que quienes realizan la actividad, cuenten con el conocimiento y la experticia para dar cumplimiento a los objetivos, parámetros y estándares que cada actividad exige.

Para ello, la Agencia Nacional de Minería- ANM y por ende esta Delegada, en cumplimiento de la orden judicial, definió un listado de perfiles que, por su conocimiento, son considerados idóneos para garantizar el cumplimiento de los parámetros técnicos legales que cada actividad exige.

Con base en dicho listado, el proponente debe indicar el perfil profesional que empleará en la ejecución de cada actividad y la Secretaria evalúa si dicho perfil se ajusta a los mínimos de idoneidad.

- Revisión Bibliográfica: Hace referencia a la recopilación y análisis de la literatura existente relacionada con geología y topografía del área donde se realizará el proyecto minero. Esta actividad puede ser desarrolladas por profesionales en ingeniería ambiental, de minas, geología o geólogo.
- Contacto con la comunidad y enfoque social: Esta actividad está relacionada con las reuniones y talleres con la comunidad, en los cuales se identifique el proyecto, se expliquen los objetivos, alcances y bondades del mismo y pueden ser desarrolladas por un trabajador social o comunicador o antropólogo.
- Base Topográfica del área: Esta actividad tiene que ver con el conjunto de métodos y técnicas que se utilizan para la representación plana de zonas no muy extensas de la superficie terrestre





GOBERNACIÓN DE ANTIOQUIA



y que expresan la configuración del terreno y sus accidentes naturales y artificiales. Se considera que esta actividad puede ser desarrolladas por profesionales en ingeniería ambiental, de minas, geología o geólogo.

- Cartografía Geológica: Se refiere a la construcción mapas bajo la ciencia de la geología. Modelo descriptivo de la mineralización, mantos y capas que se presentan en el área. Esta actividad desarrollarse por profesionales en ingeniería ambiental, de minas, geología o geólogo.
- Excavación de Trincheras y Apiques: Son las labores encaminadas a verificar la información de superficie y controlar la continuidad lateral y vertical de las diferentes estructuras, mantos, sustancias y cuerpos mineralizados, niveles de arenas y gravas. Se considera que esta actividad puede desarrollarse por profesionales del área de la ingeniería ambiental, de minas, geología o geólogo.
- Geoquímica y otros análisis: Se refiere al muestreo sistemático (sedimentos activos, suelos y rocas) en los drenajes, aforamientos, túneles, trincheras, etc. para determinar los contenidos de los metales preciosos. Para desarrollar esta actividad las profesiones que se consideran idóneas son: ingeniería ambiental, de minas, geología o geólogo.
- Geofísica: Esta actividad se realiza para descifrar niveles y cuerpos guías de exploración que pueden acompañar a la mineralización en profundidad y que generalmente son muy útiles en la búsqueda de las zonas con mayor concentración de la sustancia mineral. En la determinación de niveles de arenas y gravas es común utilizar los sondeos eléctricos verticales. Se considera que esta actividad puede ser desarrolladas por profesionales en ingeniería ambiental, de minas, geología o geólogo.
- Estudio de Dinámica Fluvial del Cauce: Se realizan con el fin de determinar los procesos dinámicos y el sistema fluvial característico de la corriente fluvial, teniendo en cuenta los criterios geomorfológicos, clasificación de los sistemas fluviales y la disponibilidad del recurso. Se considera que profesiones como la ingeniería ambiental, de minas, geología hidrología y topografía, son las idóneas para ejecutarlas.
- Características hidrológicas y sedimentológicas del cauce: Para el caso de los materiales de arrastre, en las épocas de verano e invierno se deberán determinar las condiciones hidráulicas del río, su capacidad de arrastre y sedimentación a lo largo de su cauce. Esta actividad puede ser desarrolladas por profesionales en ingeniería ambiental, de minas, geología o geólogo, hidrólogos e hidrogeólogos.
- Pozos y galerías exploratorias: Esta actividad se realiza con el fin de verificar la continuidad de las sustancias mineralizadas en profundidad, y que permite obtener una primera aproximación de la geometría y recursos del yacimiento. Para desarrollar esta actividad se consideran que profesiones idóneas son la ingeniería ambiental, de minas o geología.





GOBERNACIÓN DE ANTIOQUIA



- Perforaciones profundas: Esta actividad se realiza con el fin de verificar la continuidad de las sustancias mineralizadas en profundidad, y que permite obtener una primera aproximación de la geometría y recursos del yacimiento y se considera que los ingenieros ambientales, de minas, geología o geólogo, son los idóneos para desarrollar dicha actividad.
- Muestreo y análisis de calidad: Se elaborará y ejecutará un plan de muestreo de los mantos y cuerpos mineralizados, definiendo la cantidad y tipo de muestras, y los análisis a ejecutar en el laboratorio y se considera que puede ser desarrolladas por profesionales en ingeniería ambiental, de minas, geología o geólogo.
- Estudio geotécnico: Esta actividad permite realizar los análisis de los sistemas de discontinuidades geológicas presentes en el macizo rocoso, análisis de estabilidad y probabilidad de falla de taludes en roca y rellenos y demás análisis geotécnicos necesarios para conocer las propiedades geomecánicas de suelo y roca y sus efectos en las operaciones mineras, tales como perforación y voladura. Los profesionales en geotecnia son los idóneos para desarrollar dicha actividad.
- Estudio hidrológico: Con el estudio hidrológico se determina las características hidrológicas del área contratada, evaluará el comportamiento de la precipitación anual, la extensión de la cuenca hidrográfica, los volúmenes de agua que se manejarían por efecto de la escorrentía superficial, las corrientes naturales del área y sus posibles desviaciones y las alternativas del control de inundaciones. Para esta actividad, se estimó que los profesionales en hidrología son los idóneos para desarrollarlas.
- Estudio hidrogeológico: El estudio hidrogeológico permite el conocimiento de las condiciones naturales del agua subterránea, su relación con las aguas de infiltración y corrientes superficiales, tanto en verano como en invierno, los parámetros y constantes hidráulicas del macizo rocoso, el nivel freático, la localización y característica de los acuíferos presentes en el área y los efectos que produciría el agua subterránea sobre la explotación minera. Esta actividad puede ser desarrollada por profesionales en hidrología.
- Evaluación y modelo geológico: En esta actividad se establece el modelo geométrico, de bloques, geológico, estructural y se planteará una hipótesis genética del yacimiento, describiendo los diferentes detalles. Las profesiones que se consideran idóneas para el control y supervisión de esta actividad son ingeniería ambiental, de minas, geología o geólogo.

Conforme con lo anterior, el proponente en su Formato A, señaló los profesionales que se compromete a disponer los cuales se ajustan a lo establecido por la Agencia Nacional de Minería y por ende esta Delegada.

De igual manera la Agencia Nacional de Minería definió un listado de perfiles idóneos para el desarrollo de las actividades de mitigación ambiental, a saber:





GOBERNACIÓN DE ANTIOQUIA



- Selección óptima de sitios de campamentos y helipuertos: Las profesiones que se consideran idóneas para el control y supervisión de esta actividad son ingeniería ambiental, de minas, geología o geólogo, ingeniero forestal, y/o Profesional (GIS)SIG
- Manejos de aguas lluvias: Las profesiones que se consideran idóneas para el control y supervisión de esta actividad son ingeniería ambiental, de minas, geología o geólogo e hidrólogo.
- Manejo de aguas residuales domesticas: Las profesiones que se consideran idóneas para el control y supervisión de esta actividad son ingeniería ambiental, de minas, geología o geólogo.
- Manejos de cuerpos de agua: En el caso de esta actividad se considera que puede ser desarrolladas por profesionales en ingeniería ambiental, de minas, geología o geólogo.
- Manejo de material particulado y gases: Esta actividad puede ser desarrolladas por profesionales en ingeniería ambiental, de minas, geología o geólogo
- Manejo del ruido: Las profesiones que se consideran idóneas para el control y supervisión de esta actividad son ingeniería ambiental, de minas, geología o geólogo.
- Manejo de combustibles: Las profesiones que se consideran idóneas para el control y supervisión de esta actividad son ingeniería ambiental, de minas, geología o geólogo.
- Manejo de taludes: Esta actividad puede ser desarrolladas por profesionales en ingeniería de minas, geología o geólogo y/o geotecnia,
- Manejo de accesos: Esta actividad puede ser desarrolladas por profesionales en ingeniería ambiental, de minas, geología o geólogo
- Manejo de residuos sólidos: Las profesiones que se consideran idóneas para el control y supervisión de esta actividad son ingeniería ambiental, de minas, geología o geólogo.
- Adecuación y recuperación de sitios de uso temporal: Esta actividad puede ser desarrolladas por profesionales en ingeniería ambiental, forestal, ecología o biología.
- Manejo de fauna y flora: Esta actividad puede desarrollarse por profesionales en ingeniería forestal, ecología o biología.
- Plan de gestión social: Para esta actividad se estima contar con profesionales en trabajo social, o comunicación o antropología.
- Capacitación de personal: Esta actividad puede desarrollarse por profesionales en trabajo social, o comunicación o antropología.
- Contratación de mano de obra no calificada: Las profesiones que se consideran idóneas para el desarrollo de esta actividad son trabajo social, o comunicación o antropología.
- Rescate arqueológico: esta actividad puede desarrollarse por profesionales en arqueología.
- Manejo de hundimientos: Esta actividad puede ser desarrolladas por profesionales en ingeniería de minas, geología o geólogo y/o geotecnia.



Conforme a lo anterior, en la evaluación técnica, se determinó que el Formato A aportado por las proponentes, cumple con los requisitos establecidos en la Resolución 143 de 2017, en los siguientes términos:

“(…)

Inversiones mínimas en exploración - Formato A

Acerca de información diligenciada por el proponente en el sistema de ANNAMINERIA, relacionada con las Inversiones Mínimas en Exploración, se hacen las siguientes observaciones:

-El programa mínimo exploratorio presentado por el proponente **cumple** con los valores mínimos exigidos por la Resolución 143 del 29 de marzo de 2017, por lo cual se considera **técnicamente aceptable**.

Condiciones de contratación

Área a contratar: 6170,1909 Hectáreas
 Número de Celdas: 5044
 Municipios: YOLOMBO, YALÍ - ANTIOQUIA
 Minerales: MINERALES DE ORO Y SUS CONCENTRADOS, MINERALES DE PLATINO (INCLUYE PLATINO, PALADIO, RUTENIO, RODIO, OSMIO) Y SUS CONCENTRADOS
 Alínderación: LA CONTENIDA A CONTINUACION

CELDAS DEL AREA A CONTRATAR DE LA PROPUESTA KHV-15552X

AREA: 6170,1909 Hectáreas

N°	CELDA	N°	CELDA	N°	CELDA	N°	CELDA
1	18N02K21G23T	1262	18N02K21C14N	2523	18N02K21C03Z	3784	18N02K21C13U
2	18N02K21G23D	1263	18N02K21C14I	2524	18N02K21C03P	3785	18N02K21K04K
3	18N02K21C23I	1264	18N02K21C04T	2525	18N02K21C03J	3786	18N02K21C24A
4	18N02K21C18Y	1265	18N02K16P24Y	2526	18N02K16P18P	3787	18N02K21C04Q
5	18N02K21C18T	1266	18N02K16P19I	2527	18N02K21G19A	3788	18N02K21C04A
6	18N02K21C03I	1267	18N02K16P14Y	2528	18N02K21G14V	3789	18N02K16P24K
7	18N02K21G23E	1268	18N02K21G19J	2529	18N02K21G09F	3790	18N02K16P24A
8	18N02K21G13J	1269	18N02K21C24U	2530	18N02K21C24V	3791	18N02K16P19V
9	18N02K21C23J	1270	18N02K21C24P	2531	18N02K21C19K	3792	18N02K16P14Q
10	18N02K21C18Z	1271	18N02K21C24J	2532	18N02K21C14V	3793	18N02K21G24W
11	18N02K21C18U	1272	18N02K21C09J	2533	18N02K21C09Q	3794	18N02K21C24R





GOBERNACIÓN DE ANTIOQUIA



12	18N02K21C18E	1273	18N02K16P19Z	2534	18N02K21C04K	3795	18N02K21C24B
13	18N02K21C08Z	1274	18N02K21G25Q	2535	18N02K21C04F	3796	18N02K21C09W
14	18N02K21C08J	1275	18N02K21G20V	2536	18N02K16P14V	3797	18N02K16P19W
15	18N02K21C08E	1276	18N02K21G15V	2537	18N02K21G19B	3798	18N02K16P19G
16	18N02K16P18J	1277	18N02K21G15Q	2538	18N02K21G04R	3799	18N02K16P14R
17	18N02K16P13U	1278	18N02K21G10K	2539	18N02K21C24L	3800	18N02K21K04H
18	18N02K21G19V	1279	18N02K21G10A	2540	18N02K21C19R	3801	18N02K21G09H
19	18N02K21G09Q	1280	18N02K21C20Q	2541	18N02K16P19R	3802	18N02K21G04S
20	18N02K21G04V	1281	18N02K21C10V	2542	18N02K16P14W	3803	18N02K21C14S
21	18N02K21G04Q	1282	18N02K21C05Q	2543	18N02K21G24S	3804	18N02K21C04C
22	18N02K21C09F	1283	18N02K16P25A	2544	18N02K21G19X	3805	18N02K16P24M
23	18N02K21C09A	1284	18N02K16P20V	2545	18N02K21G19M	3806	18N02K16P19S
24	18N02K16P24V	1285	18N02K16P20A	2546	18N02K21G14C	3807	18N02K21K04I
25	18N02K16P19A	1286	18N02K21K10L	2547	18N02K21G09M	3808	18N02K21G24Y
26	18N02K21K04B	1287	18N02K21G15G	2548	18N02K21C24H	3809	18N02K21G14I
27	18N02K21G24L	1288	18N02K21G10G	2549	18N02K16P24H	3810	18N02K21G09D
28	18N02K21G14G	1289	18N02K21C25B	2550	18N02K21G14N	3811	18N02K21G04Y
29	18N02K21C14R	1290	18N02K16P15W	2551	18N02K21C24I	3812	18N02K21C04I
30	18N02K21C14L	1291	18N02K16P15R	2552	18N02K21C19D	3813	18N02K16P19D
31	18N02K21C04L	1292	18N02K21K10T	2553	18N02K21C14T	3814	18N02K16P14T
32	18N02K21K04M	1293	18N02K21K05M	2554	18N02K21C04N	3815	18N02K21G14E
33	18N02K21G14S	1294	18N02K21K05I	2555	18N02K21C04D	3816	18N02K21G09P
34	18N02K21G14H	1295	18N02K21G25N	2556	18N02K16P19T	3817	18N02K21C04E
35	18N02K21C19C	1296	18N02K21G25D	2557	18N02K21K04U	3818	18N02K16P19E
36	18N02K21C14X	1297	18N02K21G20T	2558	18N02K21K04E	3819	18N02K21G25K
37	18N02K21C09S	1298	18N02K21G20H	2559	18N02K21G24Z	3820	18N02K21G15K
38	18N02K16P19C	1299	18N02K21G10X	2560	18N02K21G09U	3821	18N02K21G15F
39	18N02K21G24N	1300	18N02K21G10H	2561	18N02K21G09J	3822	18N02K21G05F
40	18N02K21G14D	1301	18N02K21G05C	2562	18N02K21G04Z	3823	18N02K21C20F
41	18N02K21G04D	1302	18N02K21C25X	2563	18N02K21G04U	3824	18N02K21C05A
42	18N02K21C19Y	1303	18N02K21C25C	2564	18N02K21G04E	3825	18N02K16P25K
43	18N02K21C19I	1304	18N02K21C25D	2565	18N02K21C19U	3826	18N02K16P20Q
44	18N02K21C09Y	1305	18N02K21C20S	2566	18N02K21C19P	3827	18N02K16P20K
45	18N02K21C09N	1306	18N02K21C10I	2567	18N02K21C19E	3828	18N02K16P15Q
46	18N02K16P24T	1307	18N02K21C05I	2568	18N02K21C14Z	3829	18N02K21G15W
47	18N02K16P24D	1308	18N02K16P20S	2569	18N02K16P19J	3830	18N02K21G10R
48	18N02K21G24J	1309	18N02K16P20C	2570	18N02K21K10Q	3831	18N02K21G05W





GOBERNACIÓN DE ANTIOQUIA



UNIDOS

49	18N02K21G19Z	1310	18N02K16P15T	2571	18N02K21K05K	3832	18N02K21G05R
50	18N02K21G19E	1311	18N02K21K10U	2572	18N02K21G20F	3833	18N02K21G05B
51	18N02K21C14J	1312	18N02K21K10J	2573	18N02K21G05V	3834	18N02K21C25W
52	18N02K16P24U	1313	18N02K21G25J	2574	18N02K21G05Q	3835	18N02K21C25G
53	18N02K16P24P	1314	18N02K21G20E	2575	18N02K21C25Q	3836	18N02K21C05R
54	18N02K16P24J	1315	18N02K21G05P	2576	18N02K21C20K	3837	18N02K21G25M
55	18N02K21K10K	1316	18N02K21C25U	2577	18N02K21C15Q	3838	18N02K21G20Y
56	18N02K21G25V	1317	18N02K21C25P	2578	18N02K21C10Q	3839	18N02K21G15I
57	18N02K21G20Q	1318	18N02K21C20Z	2579	18N02K21C05V	3840	18N02K21G05Y
58	18N02K21G15A	1319	18N02K21C15U	2580	18N02K16P25F	3841	18N02K21C25Y
59	18N02K21G05K	1320	18N02K16P20J	2581	18N02K16P15V	3842	18N02K21C25H
60	18N02K21C25F	1321	18N02K16P15Z	2582	18N02K21K05W	3843	18N02K21C10D
61	18N02K21C20A	1322	18N02K21H21V	2583	18N02K21K05R	3844	18N02K21C05X
62	18N02K21C15K	1323	18N02K21H11K	2584	18N02K21K05L	3845	18N02K21C05S
63	18N02K16P20F	1324	18N02K21D21F	2585	18N02K21G20L	3846	18N02K16P25H
64	18N02K21K10R	1325	18N02K21D21A	2586	18N02K21G20G	3847	18N02K16P20N
65	18N02K21G25R	1326	18N02K21D06K	2587	18N02K21G20B	3848	18N02K16P20I
66	18N02K21G25G	1327	18N02K21D06F	2588	18N02K21G15B	3849	18N02K21K05Z
67	18N02K21G20R	1328	18N02K16Q16V	2589	18N02K21C10G	3850	18N02K21G15P
68	18N02K21C20R	1329	18N02K16Q16A	2590	18N02K21C05B	3851	18N02K21G15J
69	18N02K21C20L	1330	18N02K16Q11Q	2591	18N02K16P20W	3852	18N02K21G10P
70	18N02K21C20G	1331	18N02K21H16W	2592	18N02K21K10X	3853	18N02K21C25Z
71	18N02K21C15R	1332	18N02K21H16G	2593	18N02K21K10Y	3854	18N02K16P25E
72	18N02K21C10R	1333	18N02K21H06G	2594	18N02K21K10I	3855	18N02K16P20U
73	18N02K21C10B	1334	18N02K21H01W	2595	18N02K21K05D	3856	18N02K21L01F
74	18N02K21C05G	1335	18N02K21H01L	2596	18N02K21G25T	3857	18N02K21L01A
75	18N02K21K05H	1336	18N02K21D21W	2597	18N02K21G25H	3858	18N02K21H21A
76	18N02K21G25C	1337	18N02K21D16G	2598	18N02K21G15X	3859	18N02K21H06K
77	18N02K21G15M	1338	18N02K21D11W	2599	18N02K21G15D	3860	18N02K21H01F
78	18N02K21G10I	1339	18N02K21D11L	2600	18N02K21G10C	3861	18N02K21L06R
79	18N02K21G05S	1340	18N02K21D06B	2601	18N02K21G10D	3862	18N02K21H16R
80	18N02K21C25N	1341	18N02K21L01H	2602	18N02K21G05H	3863	18N02K21H16L
81	18N02K21C15S	1342	18N02K21H21M	2603	18N02K21G05D	3864	18N02K21H06L
82	18N02K21C15M	1343	18N02K21H11X	2604	18N02K21C25M	3865	18N02K21D21G
83	18N02K21C15H	1344	18N02K21D11M	2605	18N02K21C20D	3866	18N02K21D16B
84	18N02K21C15C	1345	18N02K21D11H	2606	18N02K21C15X	3867	18N02K21D11B
85	18N02K21C15D	1346	18N02K21H01T	2607	18N02K21C10M	3868	18N02K21D01R





GOBERNACIÓN DE ANTIOQUIA



86	18N02K21C10Y	1347	18N02K21H01D	2608	18N02K21C10C	3869	18N02K16Q21R
87	18N02K21C10N	1348	18N02K21D21T	2609	18N02K21C05Y	3870	18N02K16Q16W
88	18N02K16P25M	1349	18N02K21D21N	2610	18N02K21C05T	3871	18N02K16Q16R
89	18N02K16P15X	1350	18N02K21D06Y	2611	18N02K16P25S	3872	18N02K16Q16L
90	18N02K21K10P	1351	18N02K21D06I	2612	18N02K16P20H	3873	18N02K16Q16G
91	18N02K21G25Z	1352	18N02K21D06D	2613	18N02K16P20D	3874	18N02K21L06M
92	18N02K21G10E	1353	18N02K21D01D	2614	18N02K21K05J	3875	18N02K21L06H
93	18N02K21G05Z	1354	18N02K16Q21Y	2615	18N02K21G20Z	3876	18N02K21H21S
94	18N02K21C15E	1355	18N02K16Q21I	2616	18N02K21G20P	3877	18N02K21H16H
95	18N02K21C10J	1356	18N02K16Q21D	2617	18N02K21G15Z	3878	18N02K21H11M
96	18N02K21C05P	1357	18N02K21L01E	2618	18N02K21G10Z	3879	18N02K21D21C
97	18N02K21C05J	1358	18N02K21H21U	2619	18N02K21C15J	3880	18N02K21D11C
98	18N02K16P25P	1359	18N02K21H16U	2620	18N02K16P20Z	3881	18N02K21D06M
99	18N02K21L06A	1360	18N02K21H16J	2621	18N02K16P15U	3882	18N02K21D01H
100	18N02K21L01K	1361	18N02K21H06U	2622	18N02K21L01V	3883	18N02K16Q21M
101	18N02K21H21Q	1362	18N02K21H01Z	2623	18N02K21H16K	3884	18N02K16Q21H
102	18N02K21H16V	1363	18N02K21H01P	2624	18N02K21H01V	3885	18N02K21L06I
103	18N02K21H16F	1364	18N02K21D01Z	2625	18N02K21D21V	3886	18N02K21H21Y
104	18N02K21H06V	1365	18N02K21D01P	2626	18N02K21D16K	3887	18N02K21H16D
105	18N02K16Q21Q	1366	18N02K16Q21J	2627	18N02K21D16A	3888	18N02K21H11Y
106	18N02K16Q21K	1367	18N02K16Q21E	2628	18N02K21D06V	3889	18N02K21H06I
107	18N02K21L01L	1368	18N02K21L07A	2629	18N02K21D01K	3890	18N02K21D16N
108	18N02K21L01G	1369	18N02K21L02Q	2630	18N02K21D01F	3891	18N02K21D11Y
109	18N02K21H21G	1370	18N02K21L02A	2631	18N02K16Q21V	3892	18N02K21D11I
110	18N02K21H06B	1371	18N02K21H22A	2632	18N02K16Q16Q	3893	18N02K21L06Z
111	18N02K21D16R	1372	18N02K21H12K	2633	18N02K16Q11V	3894	18N02K21L06P
112	18N02K21D11R	1373	18N02K21H07F	2634	18N02K21L06L	3895	18N02K21L06E
113	18N02K21D06R	1374	18N02K21D17F	2635	18N02K21H11G	3896	18N02K21H06P
114	18N02K16Q11R	1375	18N02K21D07V	2636	18N02K21H06W	3897	18N02K21H06E
115	18N02K21L01X	1376	18N02K21D07Q	2637	18N02K21D16L	3898	18N02K21D21J
116	18N02K21L01S	1377	18N02K21D02Q	2638	18N02K21D01G	3899	18N02K21D16E
117	18N02K21H16X	1378	18N02K16Q17F	2639	18N02K16Q21G	3900	18N02K21D11Z
118	18N02K21H06C	1379	18N02K16Q17A	2640	18N02K16Q11W	3901	18N02K21D11J
119	18N02K21D21X	1380	18N02K16Q12Q	2641	18N02K21H21X	3902	18N02K21D11E
120	18N02K21D21S	1381	18N02K21D22B	2642	18N02K21H16S	3903	18N02K21D06E
121	18N02K21D16S	1382	18N02K21D17L	2643	18N02K21H11S	3904	18N02K21D22V
122	18N02K21D16M	1383	18N02K21D12R	2644	18N02K21H11H	3905	18N02K21D17K





GOBERNACIÓN DE ANTIOQUIA



123	18N02K21D11X	1384	18N02K21D07L	2645	18N02K21H01H	3906	18N02K21D17A
124	18N02K21D06X	1385	18N02K21D02L	2646	18N02K16Q16X	3907	18N02K21D07A
125	18N02K21D06S	1386	18N02K16Q22L	2647	18N02K21L06N	3908	18N02K16Q22K
126	18N02K21D01X	1387	18N02K21L07S	2648	18N02K21L06D	3909	18N02K16Q22F
127	18N02K21L06T	1388	18N02K21H22C	2649	18N02K21L01T	3910	18N02K21L02R
128	18N02K21H21T	1389	18N02K21H17M	2650	18N02K21H01I	3911	18N02K21L02G
129	18N02K21H21D	1390	18N02K21H12S	2651	18N02K21D11T	3912	18N02K21H17G
130	18N02K21H06N	1391	18N02K21H07H	2652	18N02K21D06N	3913	18N02K21H17B
131	18N02K21D16Y	1392	18N02K21D12S	2653	18N02K21D01Y	3914	18N02K21H07L
132	18N02K21D16T	1393	18N02K16Q17S	2654	18N02K21D01I	3915	18N02K21H02B
133	18N02K21D06T	1394	18N02K21L07Y	2655	18N02K16Q21N	3916	18N02K21D07R
134	18N02K21D01N	1395	18N02K21L07J	2656	18N02K16Q11Y	3917	18N02K21D07B
135	18N02K16Q16T	1396	18N02K21L02T	2657	18N02K21H11E	3918	18N02K21D02W
136	18N02K21L01P	1397	18N02K21L02U	2658	18N02K21H01J	3919	18N02K16Q22G
137	18N02K21L01J	1398	18N02K21L02N	2659	18N02K21D01J	3920	18N02K21H17X
138	18N02K21H11J	1399	18N02K21H22P	2660	18N02K16Q11U	3921	18N02K21H17S
139	18N02K21D16Z	1400	18N02K21H17D	2661	18N02K21H12Q	3922	18N02K21H12H
140	18N02K21D01U	1401	18N02K21H12Y	2662	18N02K21H12A	3923	18N02K21D22X
141	18N02K16Q21Z	1402	18N02K21H12T	2663	18N02K21H07A	3924	18N02K21D12C
142	18N02K16Q11Z	1403	18N02K21H12D	2664	18N02K21D17V	3925	18N02K21D07S
143	18N02K21H22V	1404	18N02K21H07Y	2665	18N02K21D12K	3926	18N02K21D02X
144	18N02K21H02K	1405	18N02K21H07U	2666	18N02K21D07K	3927	18N02K21D02H
145	18N02K21H02A	1406	18N02K21H07D	2667	18N02K21L02L	3928	18N02K21L07I
146	18N02K21D22K	1407	18N02K21H02Y	2668	18N02K21H07B	3929	18N02K21L02Z
147	18N02K21D22F	1408	18N02K21D22N	2669	18N02K21H02W	3930	18N02K21H22Y
148	18N02K21D12Q	1409	18N02K21D17E	2670	18N02K21D17W	3931	18N02K21H17N
149	18N02K21D02F	1410	18N02K21D12Z	2671	18N02K21D17G	3932	18N02K21H12Z
150	18N02K16Q22A	1411	18N02K21D07Z	2672	18N02K21D12W	3933	18N02K21H12U
151	18N02K16Q17K	1412	18N02K21D07P	2673	18N02K21D07W	3934	18N02K21H12P
152	18N02K16Q12V	1413	18N02K16Q22Y	2674	18N02K16Q17L	3935	18N02K21H02J
153	18N02K21L07B	1414	18N02K16Q17P	2675	18N02K16Q17G	3936	18N02K21D22T
154	18N02K21L02W	1415	18N02K21L08K	2676	18N02K21H22S	3937	18N02K21D22I
155	18N02K21H22L	1416	18N02K21L08F	2677	18N02K21H07M	3938	18N02K21D12T
156	18N02K21H17R	1417	18N02K21L03V	2678	18N02K21H02H	3939	18N02K21D12D
157	18N02K21H12R	1418	18N02K21H23Q	2679	18N02K21D12X	3940	18N02K16Q17Y
158	18N02K21H12L	1419	18N02K21H23A	2680	18N02K21D12H	3941	18N02K16Q17N
159	18N02K21H02R	1420	18N02K21H18Q	2681	18N02K16Q17C	3942	18N02K16Q17I





GOBERNACIÓN DE ANTIOQUIA



160	18N02K21D22W	1421	18N02K21H13V	2682	18N02K21L07Z	3943	18N02K16Q17D
161	18N02K21L02C	1422	18N02K21D13K	2683	18N02K21L07T	3944	18N02K21H18V
162	18N02K21H22M	1423	18N02K21D08Q	2684	18N02K21L07N	3945	18N02K21H13A
163	18N02K21H07X	1424	18N02K21D03Q	2685	18N02K21L02E	3946	18N02K21D23K
164	18N02K21H07C	1425	18N02K16Q18A	2686	18N02K21H22T	3947	18N02K21D13F
165	18N02K21H02X	1426	18N02K21L08W	2687	18N02K21H17J	3948	18N02K21D03V
166	18N02K21D07X	1427	18N02K21L08B	2688	18N02K21H12I	3949	18N02K21D03A
167	18N02K21D07H	1428	18N02K21L03L	2689	18N02K21H12J	3950	18N02K16Q23Q
168	18N02K21D02S	1429	18N02K21L03B	2690	18N02K21H12E	3951	18N02K21L08G
169	18N02K16Q22S	1430	18N02K21H13B	2691	18N02K21H02U	3952	18N02K21L03G
170	18N02K16Q22M	1431	18N02K21H08G	2692	18N02K21H02I	3953	18N02K21H23W
171	18N02K16Q17M	1432	18N02K21L03C	2693	18N02K21H02E	3954	18N02K21H23G
172	18N02K21L07U	1433	18N02K21H23H	2694	18N02K21D22Y	3955	18N02K21H08R
173	18N02K21L07D	1434	18N02K21H18M	2695	18N02K21D12E	3956	18N02K21D23L
174	18N02K21L02Y	1435	18N02K21H18H	2696	18N02K21D07J	3957	18N02K21D18G
175	18N02K21L02P	1436	18N02K21H13C	2697	18N02K21D02P	3958	18N02K21D08W
176	18N02K21L02D	1437	18N02K21H08M	2698	18N02K21D02E	3959	18N02K21D08L
177	18N02K21H22Z	1438	18N02K21H03X	2699	18N02K16Q22Z	3960	18N02K21D03L
178	18N02K21H22N	1439	18N02K21D23M	2700	18N02K16Q12T	3961	18N02K21D03B
179	18N02K21H22I	1440	18N02K21D18S	2701	18N02K21L03K	3962	18N02K16Q18R
180	18N02K21H22J	1441	18N02K21D18H	2702	18N02K21L03A	3963	18N02K16Q18G
181	18N02K21H17Z	1442	18N02K21D18C	2703	18N02K21H23K	3964	18N02K21H23C
182	18N02K21H17U	1443	18N02K21D13S	2704	18N02K21D18K	3965	18N02K21D03X
183	18N02K21H07E	1444	18N02K21D08S	2705	18N02K21H08L	3966	18N02K16Q18X
184	18N02K21H02N	1445	18N02K21D03S	2706	18N02K21D23W	3967	18N02K16Q18C
185	18N02K21D22U	1446	18N02K21D03M	2707	18N02K21D23B	3968	18N02K16Q13X
186	18N02K21D22D	1447	18N02K16Q23M	2708	18N02K21D18W	3969	18N02K21H23Y
187	18N02K21D17U	1448	18N02K21L08N	2709	18N02K21D08R	3970	18N02K21H18N
188	18N02K21D17D	1449	18N02K21L08I	2710	18N02K21D03R	3971	18N02K21H18I
189	18N02K21D02Y	1450	18N02K21H13Y	2711	18N02K16Q13W	3972	18N02K21H13D
190	18N02K21D02J	1451	18N02K21D23I	2712	18N02K21L08X	3973	18N02K21D13Y
191	18N02K16Q22T	1452	18N02K21D18N	2713	18N02K21L08H	3974	18N02K21D13I
192	18N02K16Q22I	1453	18N02K21D18I	2714	18N02K21L03S	3975	18N02K21D03T
193	18N02K16Q22E	1454	18N02K21D13T	2715	18N02K21H23M	3976	18N02K21D03I
194	18N02K16Q17E	1455	18N02K21D08I	2716	18N02K21H18C	3977	18N02K21D03D
195	18N02K16Q12Y	1456	18N02K16Q23D	2717	18N02K21H13S	3978	18N02K16Q23N
196	18N02K21H23V	1457	18N02K21L03U	2718	18N02K21D23S	3979	18N02K16Q18T





GOBERNACIÓN DE ANTIOQUIA



UNIDOS

197	18N02K21H18F	1458	18N02K21H13P	2719	18N02K21D13C	3980	18N02K16Q18N
198	18N02K21H13F	1459	18N02K21H13J	2720	18N02K21H18Y	3981	18N02K21L03Z
199	18N02K21H08F	1460	18N02K21H08J	2721	18N02K21H13I	3982	18N02K21H23Z
200	18N02K21H08A	1461	18N02K21H03U	2722	18N02K21D23T	3983	18N02K21H23E
201	18N02K21H03V	1462	18N02K21H03J	2723	18N02K21D23D	3984	18N02K21H08U
202	18N02K21H03Q	1463	18N02K21D18P	2724	18N02K21D08T	3985	18N02K21H03Z
203	18N02K21H03F	1464	18N02K21D13Z	2725	18N02K21D08N	3986	18N02K21D03U
204	18N02K21D18V	1465	18N02K21D08U	2726	18N02K16Q23Y	3987	18N02K16Q23E
205	18N02K21D08K	1466	18N02K16Q23P	2727	18N02K16Q23T	3988	18N02K21L09K
206	18N02K21D03F	1467	18N02K16Q23J	2728	18N02K16Q13T	3989	18N02K21D14K
207	18N02K16Q23V	1468	18N02K21L09F	2729	18N02K21L08E	3990	18N02K21D04V
208	18N02K16Q13V	1469	18N02K21H24K	2730	18N02K21H18J	3991	18N02K16Q24K
209	18N02K21L08R	1470	18N02K21H19K	2731	18N02K21H13U	3992	18N02K21L04L
210	18N02K21L03R	1471	18N02K21H14Q	2732	18N02K21D23Z	3993	18N02K21H24W
211	18N02K21H08W	1472	18N02K21H14K	2733	18N02K21D23E	3994	18N02K21H24R
212	18N02K21D13G	1473	18N02K21H09Q	2734	18N02K21D18Z	3995	18N02K21H19B
213	18N02K21D03W	1474	18N02K21H09A	2735	18N02K21D13U	3996	18N02K21H09R
214	18N02K21L03H	1475	18N02K21D24K	2736	18N02K21D13J	3997	18N02K21H04R
215	18N02K21H23X	1476	18N02K21D19V	2737	18N02K21D03E	3998	18N02K21H04L
216	18N02K21H23S	1477	18N02K21D09K	2738	18N02K16Q18U	3999	18N02K21H04G
217	18N02K21H18S	1478	18N02K21D04Q	2739	18N02K21L09Q	4000	18N02K21D19L
218	18N02K21H13X	1479	18N02K16Q24Q	2740	18N02K21L04F	4001	18N02K21D14L
219	18N02K21D03C	1480	18N02K16Q24F	2741	18N02K21H14V	4002	18N02K16Q24G
220	18N02K16Q18M	1481	18N02K16Q14Q	2742	18N02K21H09V	4003	18N02K16Q14W
221	18N02K21L08Y	1482	18N02K21H24L	2743	18N02K21H09F	4004	18N02K16Q14R
222	18N02K21L03I	1483	18N02K21H24G	2744	18N02K21D14V	4005	18N02K21L09M
223	18N02K21H23T	1484	18N02K21H19W	2745	18N02K16Q24V	4006	18N02K21H24S
224	18N02K21H23N	1485	18N02K21H19L	2746	18N02K16Q24A	4007	18N02K21H24M
225	18N02K21H18D	1486	18N02K21H14G	2747	18N02K16Q19F	4008	18N02K21H24C
226	18N02K21H08N	1487	18N02K21H04B	2748	18N02K21H14W	4009	18N02K21H14M
227	18N02K21D18D	1488	18N02K21D24L	2749	18N02K21H14B	4010	18N02K21H09X
228	18N02K21L03P	1489	18N02K21D24G	2750	18N02K21H09G	4011	18N02K21D24H
229	18N02K21H23P	1490	18N02K21D24B	2751	18N02K21H09B	4012	18N02K21D04M
230	18N02K21H18E	1491	18N02K21D14W	2752	18N02K21H04W	4013	18N02K16Q19X
231	18N02K21H08P	1492	18N02K21D04G	2753	18N02K21D24R	4014	18N02K21L09N
232	18N02K21D13P	1493	18N02K16Q24W	2754	18N02K21D19B	4015	18N02K21L04Y
233	18N02K21D08J	1494	18N02K21L04C	2755	18N02K21D14R	4016	18N02K21H24Y





GOBERNACIÓN DE ANTIOQUIA



UNIDOS

234	18N02K21D08E	1495	18N02K21H14C	2756	18N02K21D04L	4017	18N02K21H24I
235	18N02K21D03J	1496	18N02K21H04S	2757	18N02K21H04X	4018	18N02K21H19D
236	18N02K16Q13Z	1497	18N02K21H04H	2758	18N02K21D24M	4019	18N02K21H14T
237	18N02K21L04Q	1498	18N02K21H04C	2759	18N02K21D19X	4020	18N02K21H09T
238	18N02K21H24A	1499	18N02K21L09T	2760	18N02K21D14X	4021	18N02K21H04N
239	18N02K21H19Q	1500	18N02K21H14Y	2761	18N02K21D09H	4022	18N02K21D09T
240	18N02K21H04A	1501	18N02K21H14D	2762	18N02K21D04S	4023	18N02K16Q24T
241	18N02K21D19F	1502	18N02K21H04D	2763	18N02K16Q14X	4024	18N02K16Q14T
242	18N02K16Q19K	1503	18N02K21D14T	2764	18N02K21L09Y	4025	18N02K21H25Q
243	18N02K16Q14V	1504	18N02K21D09I	2765	18N02K21L09D	4026	18N02K21H20F
244	18N02K21L09G	1505	18N02K21D09D	2766	18N02K21H09D	4027	18N02K21H14P
245	18N02K21H24B	1506	18N02K21D04N	2767	18N02K21H04T	4028	18N02K21H09P
246	18N02K21H19G	1507	18N02K16Q19Y	2768	18N02K21D19I	4029	18N02K21H05F
247	18N02K21H14R	1508	18N02K21L05Q	2769	18N02K21D14Y	4030	18N02K21D25Q
248	18N02K21H09W	1509	18N02K21L04J	2770	18N02K16Q14Y	4031	18N02K21D14E
249	18N02K21D14G	1510	18N02K21L05F	2771	18N02K21L09U	4032	18N02K21D15A
250	18N02K21D09W	1511	18N02K21H24J	2772	18N02K21L10Q	4033	18N02K21D05Q
251	18N02K21H24H	1512	18N02K21H19J	2773	18N02K21L09E	4034	18N02K21D05K
252	18N02K21H14H	1513	18N02K21H09E	2774	18N02K21L10A	4035	18N02K21L10B
253	18N02K21H09M	1514	18N02K21D25V	2775	18N02K21H20Q	4036	18N02K21L05W
254	18N02K21H09H	1515	18N02K21D09Z	2776	18N02K21H19P	4037	18N02K21L05L
255	18N02K21D14M	1516	18N02K16Q24E	2777	18N02K21H20K	4038	18N02K21H10G
256	18N02K21D09C	1517	18N02K16Q19Z	2778	18N02K21H14Z	4039	18N02K21H05B
257	18N02K16Q24H	1518	18N02K16Q19P	2779	18N02K21H15A	4040	18N02K21D25W
258	18N02K16Q24C	1519	18N02K21L05G	2780	18N02K21H10V	4041	18N02K21D15R
259	18N02K16Q19S	1520	18N02K21H25L	2781	18N02K21D19J	4042	18N02K21D15B
260	18N02K16Q19M	1521	18N02K21H25B	2782	18N02K21D20F	4043	18N02K21D05W
261	18N02K16Q19H	1522	18N02K21H10L	2783	18N02K21D15K	4044	18N02K16Q25W
262	18N02K16Q14S	1523	18N02K21D10R	2784	18N02K21D10Q	4045	18N02K16Q25L
263	18N02K21L04T	1524	18N02K21D15C	2785	18N02K21D10F	4046	18N02K21L05S
264	18N02K21H19N	1525	18N02K21D05H	2786	18N02K21D04Z	4047	18N02K21L05M
265	18N02K21D24N	1526	18N02K16Q25C	2787	18N02K21D04U	4048	18N02K21H25H
266	18N02K21D19T	1527	18N02K16Q15X	2788	18N02K21D04J	4049	18N02K21H15M
267	18N02K21D19N	1528	18N02K21L10I	2789	18N02K16Q25V	4050	18N02K21H15H
268	18N02K21D14I	1529	18N02K21H25I	2790	18N02K16Q20F	4051	18N02K21D25H
269	18N02K21D04T	1530	18N02K21H10N	2791	18N02K16Q20A	4052	18N02K21D25C
270	18N02K16Q24Y	1531	18N02K21H10D	2792	18N02K21H25R	4053	18N02K21D20H





GOBERNACIÓN DE ANTIOQUIA



UNIDOS

271	18N02K16Q19D	1532	18N02K21D25T	2793	18N02K21H25G	4054	18N02K21D15S
272	18N02K21L09J	1533	18N02K21D20N	2794	18N02K21H15R	4055	18N02K21D10H
273	18N02K21L04P	1534	18N02K21D05I	2795	18N02K21H15G	4056	18N02K16Q20S
274	18N02K21L05A	1535	18N02K21D05D	2796	18N02K21D20R	4057	18N02K16Q20M
275	18N02K21H25K	1536	18N02K16Q25T	2797	18N02K21D20L	4058	18N02K16Q20H
276	18N02K21H19U	1537	18N02K16Q20N	2798	18N02K21D15W	4059	18N02K21H10T
277	18N02K21H15Q	1538	18N02K21L05E	2799	18N02K21D05L	4060	18N02K21D10Y
278	18N02K21H15K	1539	18N02K21H25Z	2800	18N02K16Q25R	4061	18N02K21D05N
279	18N02K21H14E	1540	18N02K21H25P	2801	18N02K16Q20W	4062	18N02K16Q15Y
280	18N02K21H09Z	1541	18N02K21H20J	2802	18N02K21H25X	4063	18N02K21L10E
281	18N02K21H09J	1542	18N02K21H15U	2803	18N02K21H25M	4064	18N02K21L05Z
282	18N02K21H05V	1543	18N02K21D20J	2804	18N02K21H20S	4065	18N02K21H15P
283	18N02K21H04U	1544	18N02K21D10E	2805	18N02K21H15C	4066	18N02K21H10P
284	18N02K21H04E	1545	18N02K22I01K	2806	18N02K21H10C	4067	18N02K21H05J
285	18N02K21D19E	1546	18N02K22E01F	2807	18N02K21D20X	4068	18N02K21H05E
286	18N02K21D15V	1547	18N02K22A21A	2808	18N02K21D20M	4069	18N02K21D25U
287	18N02K21D14U	1548	18N02K22A16K	2809	18N02K21D15X	4070	18N02K21D15J
288	18N02K21D10V	1549	18N02K22A11K	2810	18N02K21D10M	4071	18N02K21D10Z
289	18N02K16Q24Z	1550	18N02K22A06A	2811	18N02K16Q20C	4072	18N02K21D10U
290	18N02K16Q25F	1551	18N02K22A01F	2812	18N02K21L05T	4073	18N02K16Q25Z
291	18N02K21H20R	1552	18N02K22A01A	2813	18N02K21H25Y	4074	18N02K16Q20E
292	18N02K21H20G	1553	18N02K17M16K	2814	18N02K21H20I	4075	18N02K22I06K
293	18N02K21H15B	1554	18N02K17M11V	2815	18N02K21H20D	4076	18N02K22E11Q
294	18N02K21D20G	1555	18N02K22I01B	2816	18N02K21H10Y	4077	18N02K22E11F
295	18N02K21D15G	1556	18N02K22E21B	2817	18N02K21H10I	4078	18N02K22A16F
296	18N02K16Q20G	1557	18N02K22E06B	2818	18N02K21D15I	4079	18N02K22A11A
297	18N02K21L10X	1558	18N02K22A21L	2819	18N02K21D05T	4080	18N02K17M21Q
298	18N02K21H20X	1559	18N02K22A16W	2820	18N02K16Q25I	4081	18N02K17M16V
299	18N02K21D25X	1560	18N02K22A16G	2821	18N02K16Q20Y	4082	18N02K22E21W
300	18N02K21D25S	1561	18N02K22A06W	2822	18N02K16Q20T	4083	18N02K22E06G
301	18N02K21D15H	1562	18N02K17M11W	2823	18N02K21L05J	4084	18N02K22E01L
302	18N02K21D10S	1563	18N02K22I01X	2824	18N02K21H25E	4085	18N02K22E01G
303	18N02K21L05I	1564	18N02K22E16C	2825	18N02K21H20U	4086	18N02K22A16L
304	18N02K21H20T	1565	18N02K22E11H	2826	18N02K21H20P	4087	18N02K22I01M
305	18N02K21H05Y	1566	18N02K22E06C	2827	18N02K21D25Z	4088	18N02K22E21X
306	18N02K21H05D	1567	18N02K22A21C	2828	18N02K21D20U	4089	18N02K22E01S
307	18N02K21D20I	1568	18N02K22A16H	2829	18N02K21D20P	4090	18N02K22A06H





GOBERNACIÓN DE ANTIOQUIA



308	18N02K21D15Y	1569	18N02K22A11X	2830	18N02K21D15P	4091	18N02K22A06C
309	18N02K21D15D	1570	18N02K22A01M	2831	18N02K21D10P	4092	18N02K17M16C
310	18N02K21D05Y	1571	18N02K22A01C	2832	18N02K16Q25U	4093	18N02K17M11S
311	18N02K21L10U	1572	18N02K17M16X	2833	18N02K16Q25P	4094	18N02K22I06N
312	18N02K21L05U	1573	18N02K22I01N	2834	18N02K16Q25E	4095	18N02K22E21Y
313	18N02K21H15Z	1574	18N02K22E11N	2835	18N02K16Q20J	4096	18N02K22E11D
314	18N02K21H10U	1575	18N02K22E11I	2836	18N02K22I06A	4097	18N02K22E06Y
315	18N02K21D25J	1576	18N02K22E01I	2837	18N02K22I01Q	4098	18N02K22E06D
316	18N02K21D05U	1577	18N02K22A21D	2838	18N02K22E21A	4099	18N02K22E01Y
317	18N02K16Q25J	1578	18N02K22A06Y	2839	18N02K22E16A	4100	18N02K22A21T
318	18N02K16Q20Z	1579	18N02K22A01I	2840	18N02K22E06A	4101	18N02K22A16T
319	18N02K16Q15Z	1580	18N02K17M16T	2841	18N02K22A11Q	4102	18N02K22I01U
320	18N02K22E16Q	1581	18N02K22I01Z	2842	18N02K17M21K	4103	18N02K22E21E
321	18N02K22E16F	1582	18N02K22I01J	2843	18N02K17M16A	4104	18N02K22E06U
322	18N02K22A21K	1583	18N02K22E21J	2844	18N02K22I06L	4105	18N02K22E01Z
323	18N02K22A21F	1584	18N02K22E11J	2845	18N02K22I06B	4106	18N02K22E01E
324	18N02K22A06F	1585	18N02K22E01U	2846	18N02K22E16R	4107	18N02K22A21U
325	18N02K17M21F	1586	18N02K22A21P	2847	18N02K22E16B	4108	18N02K22A21J
326	18N02K17M21A	1587	18N02K22A06E	2848	18N02K22E11L	4109	18N02K22A21E
327	18N02K17M11Q	1588	18N02K17M21J	2849	18N02K22E11B	4110	18N02K22A16U
328	18N02K22I06G	1589	18N02K22I07W	2850	18N02K22A21B	4111	18N02K17M21Z
329	18N02K22E06L	1590	18N02K22I07F	2851	18N02K22A16B	4112	18N02K22I07Q
330	18N02K22E01R	1591	18N02K22I02V	2852	18N02K22A11R	4113	18N02K22I07G
331	18N02K22A21R	1592	18N02K22E17W	2853	18N02K22A01G	4114	18N02K22E22W
332	18N02K22A11W	1593	18N02K22E12K	2854	18N02K17M16R	4115	18N02K22E22Q
333	18N02K17M21W	1594	18N02K22E07W	2855	18N02K22I06X	4116	18N02K22E22B
334	18N02K17M21L	1595	18N02K22E02W	2856	18N02K22E06H	4117	18N02K22E17Q
335	18N02K17M16W	1596	18N02K22E02L	2857	18N02K22A21S	4118	18N02K22E17A
336	18N02K17M16L	1597	18N02K22A22A	2858	18N02K22A06X	4119	18N02K22E17B
337	18N02K22I06S	1598	18N02K22A22B	2859	18N02K22A06M	4120	18N02K22E12F
338	18N02K22I06M	1599	18N02K22A17L	2860	18N02K22I01Y	4121	18N02K22E12G
339	18N02K22I06C	1600	18N02K22A12R	2861	18N02K22E21D	4122	18N02K22E07L
340	18N02K22I01H	1601	18N02K22A07V	2862	18N02K22E16N	4123	18N02K22A22V
341	18N02K22E21C	1602	18N02K22A02A	2863	18N02K22E11Y	4124	18N02K22A22W
342	18N02K22E11M	1603	18N02K22A02B	2864	18N02K22A16Y	4125	18N02K22A22R
343	18N02K22E11C	1604	18N02K17M22V	2865	18N02K22A16N	4126	18N02K22A12W
344	18N02K22A01S	1605	18N02K17M17L	2866	18N02K17M21T	4127	18N02K22A07K





GOBERNACIÓN DE ANTIOQUIA



345	18N02K17M21X	1606	18N02K17M17G	2867	18N02K22I06Z	4128	18N02K22A07F
346	18N02K17M21M	1607	18N02K22I02C	2868	18N02K22E16J	4129	18N02K22A02F
347	18N02K22I01I	1608	18N02K22E07C	2869	18N02K22A21Z	4130	18N02K22A02G
348	18N02K22I01D	1609	18N02K22E02X	2870	18N02K22A16P	4131	18N02K17M22W
349	18N02K22E16D	1610	18N02K22E02C	2871	18N02K22A11U	4132	18N02K17M22F
350	18N02K22E06I	1611	18N02K22A02M	2872	18N02K22A06Z	4133	18N02K17M22B
351	18N02K22A16I	1612	18N02K17M22H	2873	18N02K17M16E	4134	18N02K17M17K
352	18N02K22A01T	1613	18N02K22I07T	2874	18N02K22I07V	4135	18N02K17M12W
353	18N02K17M21Y	1614	18N02K22E22N	2875	18N02K22I07R	4136	18N02K22E07X
354	18N02K17M21I	1615	18N02K22E17T	2876	18N02K22I07B	4137	18N02K22E02H
355	18N02K17M21D	1616	18N02K22A17Y	2877	18N02K22I02K	4138	18N02K22A22X
356	18N02K17M16N	1617	18N02K22A12I	2878	18N02K22I02G	4139	18N02K22A22C
357	18N02K17M16I	1618	18N02K22A12D	2879	18N02K22E22R	4140	18N02K22A17M
358	18N02K22I06P	1619	18N02K22A07T	2880	18N02K22E22G	4141	18N02K22A12M
359	18N02K22E16P	1620	18N02K22A07D	2881	18N02K22E12V	4142	18N02K22A07M
360	18N02K22E06J	1621	18N02K17M17Y	2882	18N02K22E07G	4143	18N02K17M22X
361	18N02K22E01P	1622	18N02K22I02E	2883	18N02K22E02V	4144	18N02K22I07I
362	18N02K22A11Z	1623	18N02K22E12Z	2884	18N02K22A22G	4145	18N02K22E17Y
363	18N02K22A06U	1624	18N02K22E12U	2885	18N02K22A17Q	4146	18N02K22E02T
364	18N02K22A01U	1625	18N02K22A12Z	2886	18N02K22A17R	4147	18N02K22A22T
365	18N02K22A01P	1626	18N02K22A12E	2887	18N02K22A17B	4148	18N02K22A22D
366	18N02K17M16U	1627	18N02K22A02P	2888	18N02K22A12V	4149	18N02K22A17N
367	18N02K22I02W	1628	18N02K22I03V	2889	18N02K22A12L	4150	18N02K17M22N
368	18N02K22I02Q	1629	18N02K22I03Q	2890	18N02K22A12B	4151	18N02K17M12Y
369	18N02K22I02A	1630	18N02K22E03K	2891	18N02K22A07A	4152	18N02K22I02J
370	18N02K22E17G	1631	18N02K22A18K	2892	18N02K22A02K	4153	18N02K22E12P
371	18N02K22E07Q	1632	18N02K22A13V	2893	18N02K22I02X	4154	18N02K22E07P
372	18N02K22E02Q	1633	18N02K22A13Q	2894	18N02K22I02H	4155	18N02K22E02P
373	18N02K22E02R	1634	18N02K22A13F	2895	18N02K22E22C	4156	18N02K22A17U
374	18N02K22A07W	1635	18N02K17M13V	2896	18N02K22E17M	4157	18N02K22A17E
375	18N02K22A07Q	1636	18N02K22E23L	2897	18N02K22E17C	4158	18N02K22A07U
376	18N02K22A07R	1637	18N02K22E18W	2898	18N02K22E12X	4159	18N02K17M17P
377	18N02K22A07G	1638	18N02K22E18L	2899	18N02K22A22S	4160	18N02K22I03K
378	18N02K22A07B	1639	18N02K22E13W	2900	18N02K22A02H	4161	18N02K22E08Q
379	18N02K22A02V	1640	18N02K22E13R	2901	18N02K17M22M	4162	18N02K22A23Q
380	18N02K22A02Q	1641	18N02K22E03R	2902	18N02K17M17H	4163	18N02K22A23F
381	18N02K22A02L	1642	18N02K22E03G	2903	18N02K22I02Y	4164	18N02K22A18Q





GOBERNACIÓN DE ANTIOQUIA



UNIDOS

382	18N02K17M22K	1643	18N02K22A23R	2904	18N02K22I02T	4165	18N02K22A18A
383	18N02K17M17V	1644	18N02K22A18B	2905	18N02K22E07N	4166	18N02K17M18Q
384	18N02K17M17W	1645	18N02K22A13B	2906	18N02K22E02N	4167	18N02K17M18K
385	18N02K17M17A	1646	18N02K17M18W	2907	18N02K22A17I	4168	18N02K17M13Q
386	18N02K22E22S	1647	18N02K17M18G	2908	18N02K22A07N	4169	18N02K22E23W
387	18N02K22E07S	1648	18N02K17M13L	2909	18N02K22I07Z	4170	18N02K22E18G
388	18N02K22E07H	1649	18N02K22I08H	2910	18N02K22I07P	4171	18N02K22E13L
389	18N02K22E02M	1650	18N02K22I03X	2911	18N02K22E22E	4172	18N02K22E08W
390	18N02K22A22M	1651	18N02K22E13M	2912	18N02K22E17Z	4173	18N02K22E03W
391	18N02K22A12X	1652	18N02K22E03X	2913	18N02K22E12J	4174	18N02K22E03B
392	18N02K17M17S	1653	18N02K22A23X	2914	18N02K22A22U	4175	18N02K22A23W
393	18N02K17M17C	1654	18N02K22A23C	2915	18N02K22A22P	4176	18N02K22A23G
394	18N02K17M12X	1655	18N02K22A03X	2916	18N02K22A22J	4177	18N02K22A23B
395	18N02K17M12S	1656	18N02K22A03M	2917	18N02K22A22E	4178	18N02K22A18L
396	18N02K22I07N	1657	18N02K22A03H	2918	18N02K22A17P	4179	18N02K22A03B
397	18N02K22E22Y	1658	18N02K17M23X	2919	18N02K22A07J	4180	18N02K22I08M
398	18N02K22E12D	1659	18N02K17M18S	2920	18N02K22A02U	4181	18N02K22I03M
399	18N02K22E07T	1660	18N02K17M13H	2921	18N02K17M22J	4182	18N02K22E18H
400	18N02K22E07I	1661	18N02K22I03T	2922	18N02K17M22E	4183	18N02K22E08S
401	18N02K22A17T	1662	18N02K22I03I	2923	18N02K17M17U	4184	18N02K22E08M
402	18N02K22A12Y	1663	18N02K22E23Y	2924	18N02K22I08V	4185	18N02K22E08C
403	18N02K22A12N	1664	18N02K22E18Y	2925	18N02K22E18Q	4186	18N02K22E03H
404	18N02K22A07I	1665	18N02K22E03I	2926	18N02K22E13V	4187	18N02K22A18H
405	18N02K17M22Y	1666	18N02K22A23T	2927	18N02K22E13Q	4188	18N02K22A18C
406	18N02K17M22D	1667	18N02K22A18T	2928	18N02K22E08K	4189	18N02K22A13S
407	18N02K17M17N	1668	18N02K22A18N	2929	18N02K22E08A	4190	18N02K22A13C
408	18N02K17M12T	1669	18N02K22A13D	2930	18N02K22E03F	4191	18N02K22A08X
409	18N02K22I02U	1670	18N02K17M23N	2931	18N02K22A13A	4192	18N02K22A08S
410	18N02K22E17E	1671	18N02K17M23I	2932	18N02K22A03F	4193	18N02K22A08M
411	18N02K22A02Z	1672	18N02K22I08Z	2933	18N02K17M23K	4194	18N02K22A08H
412	18N02K22A02E	1673	18N02K22I03J	2934	18N02K17M18F	4195	18N02K22A03S
413	18N02K17M12U	1674	18N02K22E18E	2935	18N02K22I08G	4196	18N02K17M18M
414	18N02K22I03A	1675	18N02K22E13E	2936	18N02K22E08G	4197	18N02K17M13M
415	18N02K22A23V	1676	18N02K22E08J	2937	18N02K22A08L	4198	18N02K22I03N
416	18N02K22A18V	1677	18N02K22E08E	2938	18N02K22A08G	4199	18N02K22E23I
417	18N02K22A08Q	1678	18N02K22E03E	2939	18N02K17M23W	4200	18N02K22E18T
418	18N02K22A08K	1679	18N02K17M18Z	2940	18N02K17M23G	4201	18N02K22E13I





GOBERNACIÓN DE ANTIOQUIA



UNIDOS

419	18N02K22A08A	1680	18N02K17M18E	2941	18N02K17M23B	4202	18N02K22A23I
420	18N02K22A03Q	1681	18N02K22E19V	2942	18N02K17M18L	4203	18N02K22A18Y
421	18N02K22I08W	1682	18N02K22E04F	2943	18N02K22I08S	4204	18N02K22A18I
422	18N02K22E03L	1683	18N02K22A24Q	2944	18N02K22I03S	4205	18N02K22A13T
423	18N02K22A23L	1684	18N02K22A24K	2945	18N02K22E13X	4206	18N02K22A13I
424	18N02K22A18G	1685	18N02K17M24Q	2946	18N02K22A13M	4207	18N02K22A08T
425	18N02K22A13R	1686	18N02K17M24K	2947	18N02K22A08C	4208	18N02K22A03N
426	18N02K22A08R	1687	18N02K17M14F	2948	18N02K22E13T	4209	18N02K17M18N
427	18N02K22A03L	1688	18N02K22I09L	2949	18N02K22E08Y	4210	18N02K17M13Y
428	18N02K17M23R	1689	18N02K22I04W	2950	18N02K22E08T	4211	18N02K22I03P
429	18N02K17M23L	1690	18N02K22I04L	2951	18N02K22E08D	4212	18N02K22E13P
430	18N02K17M13R	1691	18N02K22I04C	2952	18N02K22E03Y	4213	18N02K22E03Z
431	18N02K22E23S	1692	18N02K22E19H	2953	18N02K22A08I	4214	18N02K22A23E
432	18N02K22E18C	1693	18N02K22E14X	2954	18N02K17M23T	4215	18N02K22A18Z
433	18N02K22E08H	1694	18N02K22E09H	2955	18N02K17M18I	4216	18N02K22A18P
434	18N02K22A13H	1695	18N02K22A24W	2956	18N02K17M13T	4217	18N02K22A18E
435	18N02K17M23H	1696	18N02K22A19L	2957	18N02K22I03E	4218	18N02K22A13U
436	18N02K22I03Y	1697	18N02K22A14M	2958	18N02K22E23Z	4219	18N02K22A13E
437	18N02K22E23D	1698	18N02K22A09X	2959	18N02K22E23J	4220	18N02K22A08U
438	18N02K22E13Y	1699	18N02K22A09R	2960	18N02K22E18P	4221	18N02K22A08P
439	18N02K22E13N	1700	18N02K22A04R	2961	18N02K22E18J	4222	18N02K22A03J
440	18N02K22E08N	1701	18N02K22A04S	2962	18N02K22E13J	4223	18N02K17M13P
441	18N02K22A23Y	1702	18N02K22A04L	2963	18N02K22A08Z	4224	18N02K22I04K
442	18N02K22A08N	1703	18N02K22A04M	2964	18N02K17M18J	4225	18N02K22E24F
443	18N02K22A08D	1704	18N02K17M19G	2965	18N02K17M13J	4226	18N02K22E09V
444	18N02K22A03D	1705	18N02K17M14L	2966	18N02K22I09V	4227	18N02K22E09Q
445	18N02K17M18Y	1706	18N02K22I09Y	2967	18N02K22E19K	4228	18N02K22A24F
446	18N02K17M18D	1707	18N02K22E24I	2968	18N02K22E14K	4229	18N02K22A24A
447	18N02K17M13N	1708	18N02K22E19D	2969	18N02K22A24V	4230	18N02K22A19V
448	18N02K17M13I	1709	18N02K22E09Y	2970	18N02K22A14V	4231	18N02K22A14K
449	18N02K22I08J	1710	18N02K22E04T	2971	18N02K22A09V	4232	18N02K22A09Q
450	18N02K22E23U	1711	18N02K22A24Y	2972	18N02K22A09A	4233	18N02K22I09W
451	18N02K22E18U	1712	18N02K22A14Y	2973	18N02K22A04Q	4234	18N02K22I09H
452	18N02K22E03J	1713	18N02K22I09Z	2974	18N02K22A04F	4235	18N02K22I09B
453	18N02K22A23Z	1714	18N02K22I09P	2975	18N02K17M19K	4236	18N02K22I04S
454	18N02K22A03U	1715	18N02K22E14Z	2976	18N02K22I09X	4237	18N02K22E19R
455	18N02K22A03E	1716	18N02K22A24Z	2977	18N02K22E24S	4238	18N02K22E19G





GOBERNACIÓN DE ANTIOQUIA



UNIDOS

456	18N02K17M23U	1717	18N02K22A24P	2978	18N02K22E14W	4239	18N02K22E19C
457	18N02K17M23P	1718	18N02K22A19U	2979	18N02K22E14L	4240	18N02K22E09W
458	18N02K17M23J	1719	18N02K22A09E	2980	18N02K22E14C	4241	18N02K22E04W
459	18N02K22I09K	1720	18N02K17M24J	2981	18N02K22E09G	4242	18N02K22E04B
460	18N02K22E24V	1721	18N02K17M19U	2982	18N02K22E04R	4243	18N02K22E04C
461	18N02K22E04V	1722	18N02K22I10A	2983	18N02K22E04L	4244	18N02K22A24R
462	18N02K22E04K	1723	18N02K22I05V	2984	18N02K22A19G	4245	18N02K22A24M
463	18N02K22A14Q	1724	18N02K22I05A	2985	18N02K22A19C	4246	18N02K22A24B
464	18N02K22A04A	1725	18N02K22E15V	2986	18N02K22A14B	4247	18N02K22A19R
465	18N02K17M24A	1726	18N02K22E15F	2987	18N02K22A09S	4248	18N02K22A14X
466	18N02K17M19A	1727	18N02K22A25K	2988	18N02K22A09L	4249	18N02K22A14G
467	18N02K22I04G	1728	18N02K22A20K	2989	18N02K17M24L	4250	18N02K22A14C
468	18N02K22E19S	1729	18N02K22A15V	2990	18N02K17M24H	4251	18N02K22A04B
469	18N02K22E14H	1730	18N02K22A10V	2991	18N02K17M19R	4252	18N02K17M19M
470	18N02K22E14B	1731	18N02K22E20B	2992	18N02K17M14W	4253	18N02K17M14M
471	18N02K22E09S	1732	18N02K22E10L	2993	18N02K17M14G	4254	18N02K22I04N
472	18N02K22E09C	1733	18N02K22E10B	2994	18N02K22I09I	4255	18N02K22E24D
473	18N02K22A19X	1734	18N02K22A20B	2995	18N02K22I09D	4256	18N02K22E04I
474	18N02K22A19B	1735	18N02K17M25R	2996	18N02K22E24Y	4257	18N02K22A24I
475	18N02K22A14W	1736	18N02K17M25L	2997	18N02K22E19T	4258	18N02K22A19T
476	18N02K22A14S	1737	18N02K22I10S	2998	18N02K22E04Y	4259	18N02K22A19N
477	18N02K22A09B	1738	18N02K22I05H	2999	18N02K22A19I	4260	18N02K17M19I
478	18N02K22A09C	1739	18N02K22E15S	3000	18N02K22A14I	4261	18N02K22I09J
479	18N02K17M24R	1740	18N02K22A25S	3001	18N02K22A14D	4262	18N02K22I04Z
480	18N02K17M24S	1741	18N02K22A20H	3002	18N02K22A09I	4263	18N02K22E09Z
481	18N02K17M19W	1742	18N02K17M15S	3003	18N02K17M24T	4264	18N02K22A14Z
482	18N02K17M24C	1743	18N02K22I10T	3004	18N02K17M14T	4265	18N02K17M14U
483	18N02K17M19S	1744	18N02K22I05T	3005	18N02K17M14I	4266	18N02K22I10K
484	18N02K22I09N	1745	18N02K22E25D	3006	18N02K22E19P	4267	18N02K22I05F
485	18N02K22I04T	1746	18N02K22E20T	3007	18N02K22E09U	4268	18N02K22E25V
486	18N02K22E24N	1747	18N02K22E15Y	3008	18N02K22E04U	4269	18N02K22E25Q
487	18N02K22E19N	1748	18N02K22E10I	3009	18N02K22E04P	4270	18N02K22A20F
488	18N02K22E14I	1749	18N02K22A05N	3010	18N02K22A24E	4271	18N02K22A15K
489	18N02K22E14D	1750	18N02K17M20I	3011	18N02K22A19J	4272	18N02K22A10A
490	18N02K22E09D	1751	18N02K17M15T	3012	18N02K22A14U	4273	18N02K22A05F
491	18N02K22A24N	1752	18N02K22E20P	3013	18N02K22A09Z	4274	18N02K17M20F
492	18N02K22A09D	1753	18N02K22E10P	3014	18N02K22A09U	4275	18N02K17M15K





GOBERNACIÓN DE ANTIOQUIA



UNIDOS

493	18N02K22A04Y	1754	18N02K22E10E	3015	18N02K22A09P	4276	18N02K22I10B
494	18N02K17M19T	1755	18N02K22A25J	3016	18N02K22A04J	4277	18N02K22I05L
495	18N02K22I04J	1756	18N02K22A20U	3017	18N02K17M19P	4278	18N02K22E15G
496	18N02K22I04E	1757	18N02K22A20P	3018	18N02K17M14P	4279	18N02K22E10W
497	18N02K22E14P	1758	18N02K22A15E	3019	18N02K22I05K	4280	18N02K22A20L
498	18N02K22E04E	1759	18N02K22A05J	3020	18N02K22E25A	4281	18N02K22A10B
499	18N02K22A19Z	1760	18N02K17M25E	3021	18N02K22E20K	4282	18N02K22A05G
500	18N02K22A14J	1761	18N02K17M20Z	3022	18N02K22E15K	4283	18N02K17M25G
501	18N02K17M19Z	1762	18N02K17M20J	3023	18N02K22E15A	4284	18N02K17M20L
502	18N02K17M19E	1763	18N02K17M15Z	3024	18N02K22A25V	4285	18N02K22E25S
503	18N02K22E15Q	1764	18N02K17M15U	3025	18N02K22A25F	4286	18N02K22E25M
504	18N02K22E05Q	1765	18N02K22F16Q	3026	18N02K22A10K	4287	18N02K22E10X
505	18N02K22A20A	1766	18N02K22F11K	3027	18N02K22A05V	4288	18N02K22E10M
506	18N02K22A15F	1767	18N02K22F01F	3028	18N02K17M25V	4289	18N02K22A15H
507	18N02K22A05A	1768	18N02K22B11Q	3029	18N02K17M25F	4290	18N02K22A05M
508	18N02K17M15V	1769	18N02K22B06F	3030	18N02K17M20V	4291	18N02K17M25M
509	18N02K17M15F	1770	18N02K22B01A	3031	18N02K22I05R	4292	18N02K17M20X
510	18N02K22I05B	1771	18N02K22J06L	3032	18N02K22E25L	4293	18N02K17M15H
511	18N02K22E25R	1772	18N02K22J06B	3033	18N02K22E25G	4294	18N02K22I10Y
512	18N02K22E20W	1773	18N02K22F21L	3034	18N02K22E15B	4295	18N02K22I10I
513	18N02K22E20L	1774	18N02K22F11L	3035	18N02K22A20W	4296	18N02K22E15T
514	18N02K22A25G	1775	18N02K17N21W	3036	18N02K22A20R	4297	18N02K22E10N
515	18N02K22A10G	1776	18N02K17N16L	3037	18N02K22A15R	4298	18N02K22A25Y
516	18N02K17M20G	1777	18N02K22J06Y	3038	18N02K22A10L	4299	18N02K22A10I
517	18N02K17M15R	1778	18N02K22J01T	3039	18N02K22A05W	4300	18N02K22A05Y
518	18N02K22I05S	1779	18N02K22J01M	3040	18N02K22A05R	4301	18N02K17M25D
519	18N02K22E25X	1780	18N02K22J01N	3041	18N02K17M15W	4302	18N02K17M20Y
520	18N02K22E15X	1781	18N02K22F16T	3042	18N02K22I05M	4303	18N02K22I10Z
521	18N02K22E10H	1782	18N02K22F11Y	3043	18N02K22E20X	4304	18N02K22I10U
522	18N02K22A25X	1783	18N02K22F11H	3044	18N02K22E20M	4305	18N02K22I05J
523	18N02K22A25C	1784	18N02K22F06S	3045	18N02K22A20X	4306	18N02K22E25U
524	18N02K22A20M	1785	18N02K22F06H	3046	18N02K22A10X	4307	18N02K22E20Z
525	18N02K22A15M	1786	18N02K22F01H	3047	18N02K22A05X	4308	18N02K22E05Z
526	18N02K22A10S	1787	18N02K22F01D	3048	18N02K22A05S	4309	18N02K22E05U
527	18N02K22I10N	1788	18N02K22B21M	3049	18N02K22A05H	4310	18N02K22E05J
528	18N02K22E20I	1789	18N02K22B16N	3050	18N02K22A05C	4311	18N02K22A15Z
529	18N02K22E20D	1790	18N02K22B11Y	3051	18N02K17M15X	4312	18N02K22A10Z





GOBERNACIÓN DE ANTIOQUIA



530	18N02K22E15I	1791	18N02K22B01N	3052	18N02K22I10D	4313	18N02K17M25Z
531	18N02K22E05D	1792	18N02K22B01C	3053	18N02K22E10D	4314	18N02K22J06K
532	18N02K22A20T	1793	18N02K17N21Y	3054	18N02K22A25T	4315	18N02K22F16V
533	18N02K22A15N	1794	18N02K17N21N	3055	18N02K22A15T	4316	18N02K22F16F
534	18N02K22A10N	1795	18N02K17N11S	3056	18N02K17M25I	4317	18N02K22F11Q
535	18N02K17M25T	1796	18N02K17N11T	3057	18N02K17M20D	4318	18N02K22F01K
536	18N02K17M20T	1797	18N02K17N11H	3058	18N02K17M15Y	4319	18N02K22B21A
537	18N02K17M20N	1798	18N02K22F21U	3059	18N02K22I05P	4320	18N02K22B06A
538	18N02K17M15N	1799	18N02K22F16P	3060	18N02K22E15P	4321	18N02K22B01K
539	18N02K22E25P	1800	18N02K22F06E	3061	18N02K22E10J	4322	18N02K17N21K
540	18N02K22E20U	1801	18N02K22F01Z	3062	18N02K22A20J	4323	18N02K17N16Q
541	18N02K22E15J	1802	18N02K22B21Z	3063	18N02K22A05U	4324	18N02K17N11Q
542	18N02K22A15P	1803	18N02K22B16Z	3064	18N02K22A05P	4325	18N02K22F01G
543	18N02K22A10U	1804	18N02K22B16P	3065	18N02K17M15P	4326	18N02K22B16W
544	18N02K22A10J	1805	18N02K22B11E	3066	18N02K22F21F	4327	18N02K22B11B
545	18N02K17M25J	1806	18N02K22B01U	3067	18N02K22F11F	4328	18N02K22B06B
546	18N02K22F06V	1807	18N02K22B01P	3068	18N02K22F06Q	4329	18N02K22B01W
547	18N02K22F01Q	1808	18N02K17N16E	3069	18N02K22B11A	4330	18N02K17N21G
548	18N02K22B21K	1809	18N02K17N11U	3070	18N02K22B06V	4331	18N02K22J06T
549	18N02K22B16A	1810	18N02K22F07K	3071	18N02K22B01V	4332	18N02K22J06N
550	18N02K22B01F	1811	18N02K22F02V	3072	18N02K17N21F	4333	18N02K22F21X
551	18N02K17N16F	1812	18N02K22B22V	3073	18N02K17N21A	4334	18N02K22F21S
552	18N02K22J06G	1813	18N02K22B22F	3074	18N02K17N11K	4335	18N02K22F21M
553	18N02K22J01W	1814	18N02K22B12Q	3075	18N02K22J01G	4336	18N02K22F21N
554	18N02K22J01B	1815	18N02K22B12F	3076	18N02K22F06L	4337	18N02K22F11N
555	18N02K22F21R	1816	18N02K22B07Q	3077	18N02K22B01L	4338	18N02K22F06Y
556	18N02K22F16L	1817	18N02K17N12V	3078	18N02K22B01G	4339	18N02K22F06M
557	18N02K22F06R	1818	18N02K22J02R	3079	18N02K17N21R	4340	18N02K22F06I
558	18N02K22B21W	1819	18N02K22F22W	3080	18N02K17N21L	4341	18N02K22B21N
559	18N02K22B11W	1820	18N02K22B22L	3081	18N02K17N11R	4342	18N02K22B16H
560	18N02K22B11L	1821	18N02K22B12R	3082	18N02K22F21Y	4343	18N02K22B06C
561	18N02K17N21B	1822	18N02K22B12G	3083	18N02K22F11D	4344	18N02K22B01S
562	18N02K22J01Y	1823	18N02K17N22L	3084	18N02K22F01C	4345	18N02K22B01H
563	18N02K22F21C	1824	18N02K17N12W	3085	18N02K22B21T	4346	18N02K17N21C
564	18N02K22F16C	1825	18N02K22J02X	3086	18N02K22B21C	4347	18N02K22J06Z
565	18N02K22F01Y	1826	18N02K22J02S	3087	18N02K22B21D	4348	18N02K22J06E
566	18N02K22F01M	1827	18N02K22F12X	3088	18N02K22B16C	4349	18N02K22F16E





GOBERNACIÓN DE ANTIOQUIA



UNIDOS

567	18N02K22B21X	1828	18N02K22F07C	3089	18N02K22B11H	4350	18N02K22F06P
568	18N02K22B21Y	1829	18N02K22F02H	3090	18N02K22B01M	4351	18N02K22B21P
569	18N02K22B21S	1830	18N02K22B22X	3091	18N02K17N21S	4352	18N02K22B16U
570	18N02K22B16X	1831	18N02K22B17X	3092	18N02K17N21H	4353	18N02K22B06Z
571	18N02K22B16Y	1832	18N02K22B02M	3093	18N02K17N16S	4354	18N02K17N16J
572	18N02K22B11X	1833	18N02K17N22X	3094	18N02K17N11M	4355	18N02K22J07V
573	18N02K22B11I	1834	18N02K17N22S	3095	18N02K22J06P	4356	18N02K22J02K
574	18N02K22B06M	1835	18N02K17N22C	3096	18N02K22J01U	4357	18N02K22F22A
575	18N02K17N21D	1836	18N02K17N17X	3097	18N02K22F16J	4358	18N02K22F12Q
576	18N02K17N16Y	1837	18N02K17N12S	3098	18N02K22F06U	4359	18N02K22F12K
577	18N02K17N16I	1838	18N02K21K03D	3099	18N02K22B11U	4360	18N02K22F07Q
578	18N02K17N16C	1839	18N02K21G13Y	3100	18N02K22B06J	4361	18N02K22F07F
579	18N02K22J01P	1840	18N02K21G08T	3101	18N02K22B06E	4362	18N02K22F07A
580	18N02K22F11P	1841	18N02K21G08I	3102	18N02K17N21U	4363	18N02K22F02Q
581	18N02K22F11J	1842	18N02K21G03Y	3103	18N02K17N16U	4364	18N02K22B12K
582	18N02K22F01P	1843	18N02K21G03T	3104	18N02K17N11Z	4365	18N02K17N22A
583	18N02K22F01E	1844	18N02K21C13N	3105	18N02K22J02Q	4366	18N02K17N17K
584	18N02K22B21U	1845	18N02K21C13I	3106	18N02K22F17Q	4367	18N02K17N17A
585	18N02K22B11P	1846	18N02K21C08T	3107	18N02K22F17F	4368	18N02K17N12F
586	18N02K22B06U	1847	18N02K21C08I	3108	18N02K22F02K	4369	18N02K22J07L
587	18N02K22B06P	1848	18N02K21C08D	3109	18N02K22B22A	4370	18N02K22F17G
588	18N02K17N21P	1849	18N02K21C03Y	3110	18N02K22B17Q	4371	18N02K22F02W
589	18N02K17N16P	1850	18N02K16P23D	3111	18N02K17N22V	4372	18N02K22B17W
590	18N02K22B22Q	1851	18N02K16P13T	3112	18N02K17N22F	4373	18N02K22B17L
591	18N02K22B17V	1852	18N02K21G23P	3113	18N02K17N12Q	4374	18N02K22B02B
592	18N02K22B07A	1853	18N02K21G08U	3114	18N02K22J02G	4375	18N02K17N22R
593	18N02K22B02Q	1854	18N02K21G08J	3115	18N02K22F22R	4376	18N02K17N17R
594	18N02K17N12K	1855	18N02K21G03Z	3116	18N02K22F17W	4377	18N02K17N17G
595	18N02K22J07B	1856	18N02K21C03U	3117	18N02K22F07R	4378	18N02K17N17B
596	18N02K22F02G	1857	18N02K16P23J	3118	18N02K22F07L	4379	18N02K22F17C
597	18N02K22B17G	1858	18N02K16P18E	3119	18N02K22F07G	4380	18N02K22F12M
598	18N02K22B17B	1859	18N02K21G24F	3120	18N02K22B22G	4381	18N02K22F12C
599	18N02K22B12L	1860	18N02K21G24A	3121	18N02K22B22B	4382	18N02K22F02S
600	18N02K22B07L	1861	18N02K21G19Q	3122	18N02K22B07W	4383	18N02K22B22H
601	18N02K22B07B	1862	18N02K21G19F	3123	18N02K22B02W	4384	18N02K22B12M
602	18N02K22B02R	1863	18N02K21G14A	3124	18N02K22B02G	4385	18N02K22B07S
603	18N02K17N22W	1864	18N02K21G09V	3125	18N02K22J07M	4386	18N02K22B07C





GOBERNACIÓN DE ANTIOQUIA



UNIDOS

604	18N02K22J07S	1865	18N02K21G09K	3126	18N02K22J07H	4387	18N02K17N12X
605	18N02K22F17X	1866	18N02K21G04K	3127	18N02K22J02C	4388	18N02K21G13D
606	18N02K22F07X	1867	18N02K21G04A	3128	18N02K22F22X	4389	18N02K21G08Y
607	18N02K22B17C	1868	18N02K21C24Q	3129	18N02K22F22S	4390	18N02K21G03D
608	18N02K22B02H	1869	18N02K21C19V	3130	18N02K22F22C	4391	18N02K21C23D
609	18N02K22B02C	1870	18N02K16P24F	3131	18N02K22B22S	4392	18N02K21C18I
610	18N02K17N22H	1871	18N02K16P19K	3132	18N02K22B17H	4393	18N02K16P23T
611	18N02K17N12M	1872	18N02K21G14R	3133	18N02K22B12H	4394	18N02K21G23Z
612	18N02K17N12J	1873	18N02K21G14B	3134	18N02K21G18T	4395	18N02K21G23J
613	18N02K21G23N	1874	18N02K21G09R	3135	18N02K21G08N	4396	18N02K21G18Z
614	18N02K21G18N	1875	18N02K21C19W	3136	18N02K21C23Y	4397	18N02K21C13Z
615	18N02K21G13T	1876	18N02K21C09B	3137	18N02K21C18N	4398	18N02K16P23U
616	18N02K21C13Y	1877	18N02K21C04G	3138	18N02K21C13T	4399	18N02K16P23P
617	18N02K21C13D	1878	18N02K16P19B	3139	18N02K21C03T	4400	18N02K16P18Z
618	18N02K21C03D	1879	18N02K21G24X	3140	18N02K16P23I	4401	18N02K21K04A
619	18N02K21K03E	1880	18N02K21G19C	3141	18N02K21G18P	4402	18N02K21G24V
620	18N02K21G23U	1881	18N02K21G04X	3142	18N02K21G08P	4403	18N02K21C14F
621	18N02K21G18J	1882	18N02K21G04M	3143	18N02K21G03U	4404	18N02K21C09V
622	18N02K21G18E	1883	18N02K21C14H	3144	18N02K21G03P	4405	18N02K21C04V
623	18N02K21G13P	1884	18N02K21C09X	3145	18N02K21G03E	4406	18N02K21K04G
624	18N02K21C23U	1885	18N02K21C09H	3146	18N02K21C18P	4407	18N02K21G14W
625	18N02K21C23E	1886	18N02K16P24S	3147	18N02K21K04F	4408	18N02K21G09B
626	18N02K21C13P	1887	18N02K16P19M	3148	18N02K21G04F	4409	18N02K21G04B
627	18N02K21C13E	1888	18N02K21C24N	3149	18N02K21C19A	4410	18N02K21C14W
628	18N02K21C03E	1889	18N02K21C19T	3150	18N02K21C09K	4411	18N02K21C09R
629	18N02K16P23Z	1890	18N02K21C14D	3151	18N02K21G24R	4412	18N02K21C09G
630	18N02K16P23E	1891	18N02K21C09I	3152	18N02K21G24G	4413	18N02K16P24W
631	18N02K16P18U	1892	18N02K21C04Y	3153	18N02K21G24B	4414	18N02K21G24C
632	18N02K21G24Q	1893	18N02K16P24N	3154	18N02K21G19R	4415	18N02K21C24M
633	18N02K21G19K	1894	18N02K16P19N	3155	18N02K21G04G	4416	18N02K21C24C
634	18N02K21G14K	1895	18N02K21G24E	3156	18N02K21C24W	4417	18N02K21C19X
635	18N02K21G14F	1896	18N02K21G04P	3157	18N02K21C19L	4418	18N02K21C19S
636	18N02K21C24K	1897	18N02K21C04P	3158	18N02K21C14B	4419	18N02K21C09M
637	18N02K21C19Q	1898	18N02K16P24E	3159	18N02K16P24R	4420	18N02K21C09C
638	18N02K21C19F	1899	18N02K16P19P	3160	18N02K16P19L	4421	18N02K21C04S
639	18N02K21C14K	1900	18N02K21K10V	3161	18N02K21G19S	4422	18N02K16P14X
640	18N02K16P19F	1901	18N02K21K05Q	3162	18N02K21G14M	4423	18N02K16P14S





GOBERNACIÓN DE ANTIOQUIA



641	18N02K21K04L	1902	18N02K21G10Q	3163	18N02K21G04H	4424	18N02K21G24T
642	18N02K21G19W	1903	18N02K21G10F	3164	18N02K21C19H	4425	18N02K21G19Y
643	18N02K21G09G	1904	18N02K21C25V	3165	18N02K21C14C	4426	18N02K21G14Y
644	18N02K21G04W	1905	18N02K21C10K	3166	18N02K16P24X	4427	18N02K21G09Y
645	18N02K21C24G	1906	18N02K21K10G	3167	18N02K21G24I	4428	18N02K21G04T
646	18N02K21C19G	1907	18N02K21G15R	3168	18N02K21G14T	4429	18N02K21C24Y
647	18N02K21C19B	1908	18N02K21G05L	3169	18N02K21G09I	4430	18N02K21C24T
648	18N02K21C14G	1909	18N02K21C15L	3170	18N02K21G04I	4431	18N02K21C19N
649	18N02K21C04B	1910	18N02K21C10L	3171	18N02K21C14Y	4432	18N02K21C09T
650	18N02K16P24L	1911	18N02K21C05L	3172	18N02K21K04J	4433	18N02K21C09D
651	18N02K21K04C	1912	18N02K16P25G	3173	18N02K21G04J	4434	18N02K21G24U
652	18N02K21G24M	1913	18N02K16P20L	3174	18N02K21C19J	4435	18N02K21G24P
653	18N02K21G24H	1914	18N02K16P20B	3175	18N02K21C14U	4436	18N02K21G14Z
654	18N02K21G19H	1915	18N02K21K10M	3176	18N02K21C09Z	4437	18N02K21G14J
655	18N02K21G09X	1916	18N02K21K10D	3177	18N02K21C09E	4438	18N02K21G09Z
656	18N02K21G09C	1917	18N02K21K05S	3178	18N02K21C04Z	4439	18N02K21C24E
657	18N02K21G04C	1918	18N02K21G20X	3179	18N02K21K05V	4440	18N02K21C09P
658	18N02K21C24X	1919	18N02K21G20S	3180	18N02K21K05F	4441	18N02K21C04U
659	18N02K21C19M	1920	18N02K21G20I	3181	18N02K21K05A	4442	18N02K16P14U
660	18N02K21C14M	1921	18N02K21G15T	3182	18N02K21G25A	4443	18N02K21K10F
661	18N02K21C04M	1922	18N02K21G10Y	3183	18N02K21G10V	4444	18N02K21G25F
662	18N02K21C04H	1923	18N02K21C25I	3184	18N02K21C15V	4445	18N02K21G20K
663	18N02K16P24C	1924	18N02K21C20T	3185	18N02K21C10F	4446	18N02K21G05A
664	18N02K16P19X	1925	18N02K21C20M	3186	18N02K16P25V	4447	18N02K21C25A
665	18N02K16P19H	1926	18N02K21C20I	3187	18N02K21K10W	4448	18N02K21C15F
666	18N02K21K04N	1927	18N02K21C20C	3188	18N02K21K05G	4449	18N02K21G25W
667	18N02K21G19N	1928	18N02K21C10X	3189	18N02K21K05B	4450	18N02K21G25B
668	18N02K21G19I	1929	18N02K21C10S	3190	18N02K21G25L	4451	18N02K21G15L
669	18N02K21G19D	1930	18N02K16P25I	3191	18N02K21G20W	4452	18N02K21G05G
670	18N02K21G09N	1931	18N02K16P20X	3192	18N02K21G10L	4453	18N02K21C25R
671	18N02K21C24D	1932	18N02K16P15Y	3193	18N02K21G10B	4454	18N02K21C25L
672	18N02K16P24I	1933	18N02K21G15U	3194	18N02K21C20W	4455	18N02K21C15G
673	18N02K16P19Y	1934	18N02K21G10J	3195	18N02K21C15W	4456	18N02K21C05W
674	18N02K21K04P	1935	18N02K21C20J	3196	18N02K21C10W	4457	18N02K16P25R
675	18N02K21G19U	1936	18N02K21C15P	3197	18N02K16P25W	4458	18N02K16P25B
676	18N02K21G19P	1937	18N02K21C05U	3198	18N02K16P25L	4459	18N02K16P20R
677	18N02K21G14U	1938	18N02K21L06K	3199	18N02K21K10S	4460	18N02K21K10H





GOBERNACIÓN DE ANTIOQUIA



UNIDOS

678	18N02K21G14P	1939	18N02K21H16Q	3200	18N02K21K05T	4461	18N02K21K05Y
679	18N02K21G09E	1940	18N02K21H01Q	3201	18N02K21G25X	4462	18N02K21K05N
680	18N02K21C24Z	1941	18N02K21H01K	3202	18N02K21G20M	4463	18N02K21K05C
681	18N02K21C19Z	1942	18N02K21D21K	3203	18N02K21G20D	4464	18N02K21G20N
682	18N02K21C14P	1943	18N02K21D16Q	3204	18N02K21G15S	4465	18N02K21G10M
683	18N02K21C14E	1944	18N02K21D11K	3205	18N02K21G15N	4466	18N02K21C20Y
684	18N02K21C09U	1945	18N02K21D11A	3206	18N02K21G15H	4467	18N02K21C20N
685	18N02K21C04J	1946	18N02K21D06Q	3207	18N02K21G15C	4468	18N02K21C15N
686	18N02K16P24Z	1947	18N02K21D01Q	3208	18N02K21G10T	4469	18N02K21C10H
687	18N02K16P19U	1948	18N02K16Q16K	3209	18N02K21G10N	4470	18N02K21C05N
688	18N02K16P14Z	1949	18N02K21L06G	3210	18N02K21G05M	4471	18N02K21C05C
689	18N02K21K10A	1950	18N02K21H21W	3211	18N02K21G05T	4472	18N02K21C05D
690	18N02K21G20A	1951	18N02K21H21L	3212	18N02K21G05N	4473	18N02K16P20Y
691	18N02K21C25K	1952	18N02K21H21B	3213	18N02K21C15Y	4474	18N02K16P20M
692	18N02K21C20V	1953	18N02K21H16B	3214	18N02K21C10T	4475	18N02K21K10Z
693	18N02K21C15A	1954	18N02K21H06R	3215	18N02K21C05M	4476	18N02K21G25U
694	18N02K21C10A	1955	18N02K21D11G	3216	18N02K21C05H	4477	18N02K21G25E
695	18N02K21C05K	1956	18N02K21D06W	3217	18N02K16P25X	4478	18N02K21C20U
696	18N02K21C05F	1957	18N02K16Q21B	3218	18N02K16P25T	4479	18N02K21C10Z
697	18N02K16P25Q	1958	18N02K16Q16B	3219	18N02K16P25D	4480	18N02K16P25Z
698	18N02K21K10B	1959	18N02K21L06X	3220	18N02K21K10E	4481	18N02K16P25J
699	18N02K21G10W	1960	18N02K21L06C	3221	18N02K21K05P	4482	18N02K16P20P
700	18N02K21C20B	1961	18N02K21H21H	3222	18N02K21G25P	4483	18N02K21H21K
701	18N02K21C15B	1962	18N02K21H06M	3223	18N02K21G20J	4484	18N02K21H21F
702	18N02K16P20G	1963	18N02K21H01X	3224	18N02K21G15E	4485	18N02K21H16A
703	18N02K21K10N	1964	18N02K21D21M	3225	18N02K21G05U	4486	18N02K21H11F
704	18N02K21K10C	1965	18N02K21D21H	3226	18N02K21G05E	4487	18N02K21H11A
705	18N02K21K05X	1966	18N02K21D16X	3227	18N02K21C15Z	4488	18N02K21H06F
706	18N02K21G25Y	1967	18N02K21D16H	3228	18N02K21C10U	4489	18N02K21H06A
707	18N02K21G25S	1968	18N02K21D16C	3229	18N02K21C10P	4490	18N02K21H01A
708	18N02K21G25I	1969	18N02K21L01Y	3230	18N02K21C05E	4491	18N02K21D11F
709	18N02K21G20C	1970	18N02K21L01D	3231	18N02K16P20E	4492	18N02K21D06A
710	18N02K21G15Y	1971	18N02K21H16N	3232	18N02K21L06V	4493	18N02K21D01V
711	18N02K21G10S	1972	18N02K21H11I	3233	18N02K21L01Q	4494	18N02K16Q21A
712	18N02K21G05X	1973	18N02K21H06Y	3234	18N02K21H11V	4495	18N02K16Q16F
713	18N02K21G05I	1974	18N02K21H06D	3235	18N02K21H06Q	4496	18N02K21L06W
714	18N02K21C25S	1975	18N02K21H01Y	3236	18N02K21D21Q	4497	18N02K21L06B





GOBERNACIÓN DE ANTIOQUIA



715	18N02K21C25T	1976	18N02K21D21D	3237	18N02K21D16V	4498	18N02K21L01W
716	18N02K21C20X	1977	18N02K21D01T	3238	18N02K21D16F	4499	18N02K21H21R
717	18N02K21C20H	1978	18N02K16Q16Y	3239	18N02K21D01A	4500	18N02K21H11L
718	18N02K21C15T	1979	18N02K16Q11T	3240	18N02K16Q21F	4501	18N02K21H01G
719	18N02K21C15I	1980	18N02K21L06J	3241	18N02K21L01R	4502	18N02K21H01B
720	18N02K16P25Y	1981	18N02K21H16Z	3242	18N02K21H11B	4503	18N02K21D21L
721	18N02K16P25N	1982	18N02K21D21Z	3243	18N02K21D21R	4504	18N02K21D21B
722	18N02K16P25C	1983	18N02K21D16P	3244	18N02K21D16W	4505	18N02K21D01L
723	18N02K16P20T	1984	18N02K21D11P	3245	18N02K21D06L	4506	18N02K16Q21L
724	18N02K16P15S	1985	18N02K21D06Z	3246	18N02K21D01B	4507	18N02K21L06S
725	18N02K21K05U	1986	18N02K21D06P	3247	18N02K16Q21W	4508	18N02K21H06H
726	18N02K21K05E	1987	18N02K21L07Q	3248	18N02K21L01C	4509	18N02K21H01C
727	18N02K21G20U	1988	18N02K21L07K	3249	18N02K21H16M	4510	18N02K21D06H
728	18N02K21G10U	1989	18N02K21L02V	3250	18N02K21H06X	4511	18N02K21D01S
729	18N02K21G05J	1990	18N02K21L02K	3251	18N02K21H06S	4512	18N02K16Q16M
730	18N02K21C25J	1991	18N02K21H17A	3252	18N02K21H01S	4513	18N02K16Q11S
731	18N02K21C25E	1992	18N02K21H12F	3253	18N02K21H01M	4514	18N02K21L01N
732	18N02K21C20P	1993	18N02K21H07K	3254	18N02K21D11S	4515	18N02K21L01I
733	18N02K21C20E	1994	18N02K21H02V	3255	18N02K21D06C	4516	18N02K21H21I
734	18N02K21C10E	1995	18N02K21H02Q	3256	18N02K21D01C	4517	18N02K21D21I
735	18N02K21C05Z	1996	18N02K21H02F	3257	18N02K16Q21S	4518	18N02K21D11N
736	18N02K16P25U	1997	18N02K21D17Q	3258	18N02K16Q21C	4519	18N02K21D11D
737	18N02K21L06Q	1998	18N02K21D02V	3259	18N02K16Q16S	4520	18N02K21H21P
738	18N02K21L06F	1999	18N02K21D02K	3260	18N02K16Q16H	4521	18N02K21H21E
739	18N02K21H11Q	2000	18N02K16Q22V	3261	18N02K16Q11X	4522	18N02K21H16P
740	18N02K21D11V	2001	18N02K21H22G	3262	18N02K21L06Y	4523	18N02K21H16E
741	18N02K21D11Q	2002	18N02K21H22B	3263	18N02K21H16T	4524	18N02K21H06Z
742	18N02K21L01B	2003	18N02K21H02G	3264	18N02K21H11T	4525	18N02K21H06J
743	18N02K21H11W	2004	18N02K21D22R	3265	18N02K21H01N	4526	18N02K21D21P
744	18N02K21H11R	2005	18N02K21D17R	3266	18N02K21D21Y	4527	18N02K21D21E
745	18N02K21H01R	2006	18N02K21D17B	3267	18N02K21D16I	4528	18N02K21D16U
746	18N02K21D06G	2007	18N02K21D12G	3268	18N02K21D16D	4529	18N02K21D16J
747	18N02K21D01W	2008	18N02K21D07G	3269	18N02K16Q16N	4530	18N02K16Q16U
748	18N02K21L01M	2009	18N02K21D02B	3270	18N02K16Q16D	4531	18N02K16Q16P
749	18N02K21H21C	2010	18N02K21L02S	3271	18N02K21L01Z	4532	18N02K21L07F
750	18N02K21H16C	2011	18N02K21H22H	3272	18N02K21L01U	4533	18N02K21L02F
751	18N02K21H11C	2012	18N02K21H17C	3273	18N02K21H21J	4534	18N02K21H17V





GOBERNACIÓN DE ANTIOQUIA



752	18N02K21D01M	2013	18N02K21H02M	3274	18N02K21H01E	4535	18N02K21H17Q
753	18N02K16Q21X	2014	18N02K21D22H	3275	18N02K21D21U	4536	18N02K21H12V
754	18N02K16Q16C	2015	18N02K21D17S	3276	18N02K21D06U	4537	18N02K21H07V
755	18N02K21H21N	2016	18N02K21D17H	3277	18N02K21D06J	4538	18N02K21H07Q
756	18N02K21H16Y	2017	18N02K21D07C	3278	18N02K21D01E	4539	18N02K21D12F
757	18N02K21H16I	2018	18N02K21D02C	3279	18N02K16Q16Z	4540	18N02K21D07F
758	18N02K21H11N	2019	18N02K21L07P	3280	18N02K21L07V	4541	18N02K16Q22Q
759	18N02K21H11D	2020	18N02K21L07E	3281	18N02K21H22Q	4542	18N02K16Q17Q
760	18N02K21H06T	2021	18N02K21L02I	3282	18N02K21H22K	4543	18N02K21L02B
761	18N02K16Q21T	2022	18N02K21H22E	3283	18N02K21H17K	4544	18N02K21H17L
762	18N02K16Q16I	2023	18N02K21H12N	3284	18N02K21D22A	4545	18N02K21H07W
763	18N02K21L06U	2024	18N02K21H02D	3285	18N02K21D12A	4546	18N02K21H07R
764	18N02K21H21Z	2025	18N02K21D17Z	3286	18N02K16Q17V	4547	18N02K21H07G
765	18N02K21H11Z	2026	18N02K21D17N	3287	18N02K21L07W	4548	18N02K21D02R
766	18N02K21H11U	2027	18N02K21D07I	3288	18N02K21L07G	4549	18N02K21D02G
767	18N02K21H11P	2028	18N02K21D02D	3289	18N02K21H22W	4550	18N02K16Q22R
768	18N02K21H01U	2029	18N02K16Q22N	3290	18N02K21H17W	4551	18N02K16Q17B
769	18N02K21D11U	2030	18N02K16Q17U	3291	18N02K21H12W	4552	18N02K16Q12R
770	18N02K16Q21U	2031	18N02K21H23F	3292	18N02K21H12G	4553	18N02K21L07C
771	18N02K16Q21P	2032	18N02K21H18K	3293	18N02K21D22L	4554	18N02K21L02X
772	18N02K16Q16J	2033	18N02K21H18A	3294	18N02K21D12L	4555	18N02K21L02H
773	18N02K16Q16E	2034	18N02K21H13Q	3295	18N02K21D12B	4556	18N02K21H07S
774	18N02K21H22F	2035	18N02K21D23F	3296	18N02K16Q22W	4557	18N02K21H02S
775	18N02K21H17F	2036	18N02K21D18A	3297	18N02K16Q22B	4558	18N02K21H02C
776	18N02K21D22Q	2037	18N02K21D13Q	3298	18N02K16Q17W	4559	18N02K21D22S
777	18N02K21D12V	2038	18N02K21D13A	3299	18N02K16Q12W	4560	18N02K21D17C
778	18N02K21D02A	2039	18N02K16Q23F	3300	18N02K21L07X	4561	18N02K21D07M
779	18N02K21L07R	2040	18N02K16Q23A	3301	18N02K21L07M	4562	18N02K16Q12X
780	18N02K21L07L	2041	18N02K16Q18K	3302	18N02K21L07H	4563	18N02K21L02J
781	18N02K21H22R	2042	18N02K21L08L	3303	18N02K21H12X	4564	18N02K21H17Y
782	18N02K21H12B	2043	18N02K21H23L	3304	18N02K21H12M	4565	18N02K21H17E
783	18N02K21H02L	2044	18N02K21H23B	3305	18N02K21H12C	4566	18N02K21H07N
784	18N02K21D22G	2045	18N02K21H18L	3306	18N02K21D22M	4567	18N02K21H07P
785	18N02K16Q17R	2046	18N02K21H18G	3307	18N02K21D17M	4568	18N02K21H02P
786	18N02K21L02M	2047	18N02K21H13R	3308	18N02K21D12M	4569	18N02K21D22P
787	18N02K21H22X	2048	18N02K21H03L	3309	18N02K16Q22C	4570	18N02K21D17Y
788	18N02K21H17H	2049	18N02K21D18B	3310	18N02K16Q17X	4571	18N02K21D17P





GOBERNACIÓN DE ANTIOQUIA



UNIDOS

789	18N02K21D22C	2050	18N02K21D13W	3311	18N02K16Q17H	4572	18N02K21D12U
790	18N02K21D17X	2051	18N02K21D13L	3312	18N02K16Q12S	4573	18N02K21D07D
791	18N02K21D02M	2052	18N02K21D08G	3313	18N02K21H22D	4574	18N02K21D07E
792	18N02K16Q22X	2053	18N02K16Q23L	3314	18N02K21H17I	4575	18N02K21D02Z
793	18N02K16Q22H	2054	18N02K21L08C	3315	18N02K21H02Z	4576	18N02K21D02U
794	18N02K21H22U	2055	18N02K21H13M	3316	18N02K21D17I	4577	18N02K21D02I
795	18N02K21H17T	2056	18N02K21H03S	3317	18N02K21D17J	4578	18N02K16Q22U
796	18N02K21H17P	2057	18N02K21H03M	3318	18N02K21D12Y	4579	18N02K16Q17Z
797	18N02K21H07Z	2058	18N02K21D23H	3319	18N02K21D12I	4580	18N02K16Q12Z
798	18N02K21H07T	2059	18N02K21D08H	3320	18N02K21D07Y	4581	18N02K21L08V
799	18N02K21H07I	2060	18N02K16Q23X	3321	18N02K21D07T	4582	18N02K21L08A
800	18N02K21H07J	2061	18N02K21L03Y	3322	18N02K16Q22P	4583	18N02K21L03Q
801	18N02K21H02T	2062	18N02K21L03D	3323	18N02K16Q22J	4584	18N02K21H03K
802	18N02K21D22Z	2063	18N02K21H23I	3324	18N02K16Q22D	4585	18N02K21H03A
803	18N02K21D22J	2064	18N02K21H13T	3325	18N02K16Q17T	4586	18N02K21D18Q
804	18N02K21D22E	2065	18N02K21H03N	3326	18N02K16Q17J	4587	18N02K21D18F
805	18N02K21D17T	2066	18N02K21H03D	3327	18N02K16Q12U	4588	18N02K21D13V
806	18N02K21D12N	2067	18N02K21D23N	3328	18N02K21L08Q	4589	18N02K21D08V
807	18N02K21D12P	2068	18N02K21D08Y	3329	18N02K21H13K	4590	18N02K16Q18Q
808	18N02K21D12J	2069	18N02K21D08D	3330	18N02K21H08Q	4591	18N02K16Q18F
809	18N02K21D07U	2070	18N02K16Q18I	3331	18N02K21H08K	4592	18N02K16Q13Q
810	18N02K21D07N	2071	18N02K21L08Z	3332	18N02K21D23V	4593	18N02K21L03W
811	18N02K21D02T	2072	18N02K21L08P	3333	18N02K21D08F	4594	18N02K21H23R
812	18N02K21D02N	2073	18N02K21L08J	3334	18N02K21D03K	4595	18N02K21H18W
813	18N02K21L03F	2074	18N02K21H23J	3335	18N02K16Q23K	4596	18N02K21H13L
814	18N02K21H08V	2075	18N02K21H18Z	3336	18N02K16Q18V	4597	18N02K21H13G
815	18N02K21D23Q	2076	18N02K21H18P	3337	18N02K21H18R	4598	18N02K21D23G
816	18N02K21D23A	2077	18N02K21H08Z	3338	18N02K21H18B	4599	18N02K21D13R
817	18N02K21D08A	2078	18N02K21H08E	3339	18N02K21H03W	4600	18N02K21D08B
818	18N02K21H13W	2079	18N02K21D23U	3340	18N02K21H03G	4601	18N02K21D03G
819	18N02K21H08B	2080	18N02K21D18E	3341	18N02K21H03B	4602	18N02K16Q23R
820	18N02K21H03R	2081	18N02K16Q18E	3342	18N02K21D23R	4603	18N02K16Q23B
821	18N02K21D18R	2082	18N02K21L09V	3343	18N02K21D18L	4604	18N02K16Q18W
822	18N02K21D13B	2083	18N02K21L09A	3344	18N02K16Q23W	4605	18N02K16Q18L
823	18N02K21L03X	2084	18N02K21L04V	3345	18N02K16Q23G	4606	18N02K21L08S
824	18N02K21H18X	2085	18N02K21L04A	3346	18N02K16Q18B	4607	18N02K21L08M
825	18N02K21H13H	2086	18N02K21H24F	3347	18N02K16Q13R	4608	18N02K21L03M





GOBERNACIÓN DE ANTIOQUIA



826	18N02K21H08S	2087	18N02K21H04V	3348	18N02K21H03H	4609	18N02K21H08X
827	18N02K21D08M	2088	18N02K21H04Q	3349	18N02K21D23C	4610	18N02K21H08H
828	18N02K16Q23H	2089	18N02K21H04F	3350	18N02K21D18M	4611	18N02K21H08C
829	18N02K16Q23C	2090	18N02K21D24Q	3351	18N02K21D08X	4612	18N02K21H03C
830	18N02K16Q18S	2091	18N02K21D24A	3352	18N02K21D03H	4613	18N02K21D23X
831	18N02K21L03T	2092	18N02K21D19A	3353	18N02K16Q18H	4614	18N02K21D18X
832	18N02K21H18T	2093	18N02K21D09Q	3354	18N02K16Q13S	4615	18N02K21D13X
833	18N02K21H08D	2094	18N02K21D09A	3355	18N02K21L08D	4616	18N02K21D13M
834	18N02K21H03I	2095	18N02K21D04K	3356	18N02K21L03N	4617	18N02K21D13H
835	18N02K21D03Y	2096	18N02K16Q19V	3357	18N02K21H08I	4618	18N02K21D08C
836	18N02K21L08U	2097	18N02K21L04B	3358	18N02K21D13N	4619	18N02K16Q23S
837	18N02K21H18U	2098	18N02K21H19R	3359	18N02K21D13D	4620	18N02K21L08T
838	18N02K21D03Z	2099	18N02K21H14L	3360	18N02K21D03N	4621	18N02K21H23D
839	18N02K16Q23U	2100	18N02K21H09L	3361	18N02K16Q18Y	4622	18N02K21H13N
840	18N02K16Q18Z	2101	18N02K21D24W	3362	18N02K16Q18D	4623	18N02K21H08Y
841	18N02K21H14A	2102	18N02K16Q24L	3363	18N02K21L03J	4624	18N02K21H08T
842	18N02K21D24V	2103	18N02K16Q19W	3364	18N02K21H23U	4625	18N02K21H03Y
843	18N02K21D19Q	2104	18N02K16Q19G	3365	18N02K21H13E	4626	18N02K21H03T
844	18N02K21D19K	2105	18N02K21L09S	3366	18N02K21H03P	4627	18N02K21D23Y
845	18N02K21D14Q	2106	18N02K21L04X	3367	18N02K21H03E	4628	18N02K21D18Y
846	18N02K21D04F	2107	18N02K21L04S	3368	18N02K21D23J	4629	18N02K21D18T
847	18N02K21L09W	2108	18N02K21H19S	3369	18N02K21D18U	4630	18N02K16Q23I
848	18N02K21L09B	2109	18N02K21H19C	3370	18N02K21D18J	4631	18N02K16Q13Y
849	18N02K21D19W	2110	18N02K21H04M	3371	18N02K21D08Z	4632	18N02K21L03E
850	18N02K21D09R	2111	18N02K21D24C	3372	18N02K21D03P	4633	18N02K21H13Z
851	18N02K21D09L	2112	18N02K21D19C	3373	18N02K16Q18P	4634	18N02K21D23P
852	18N02K16Q19R	2113	18N02K21D14S	3374	18N02K16Q18J	4635	18N02K21D13E
853	18N02K21H19M	2114	18N02K21D04X	3375	18N02K16Q13U	4636	18N02K21D08P
854	18N02K21H19H	2115	18N02K21D04C	3376	18N02K21L04K	4637	18N02K16Q23Z
855	18N02K21H14X	2116	18N02K21H19Y	3377	18N02K21H24Q	4638	18N02K21H24V
856	18N02K21H14S	2117	18N02K21H19T	3378	18N02K21H19V	4639	18N02K21H19A
857	18N02K21D19H	2118	18N02K21H14I	3379	18N02K21H19F	4640	18N02K21D14A
858	18N02K21D14H	2119	18N02K21H09I	3380	18N02K21H14F	4641	18N02K21D09F
859	18N02K21D09X	2120	18N02K21D24T	3381	18N02K21H09K	4642	18N02K21L09L
860	18N02K16Q24X	2121	18N02K21D14N	3382	18N02K21H04K	4643	18N02K21D04B
861	18N02K16Q24M	2122	18N02K21D09Y	3383	18N02K21D24F	4644	18N02K16Q24B
862	18N02K21H24T	2123	18N02K21D04I	3384	18N02K21D14F	4645	18N02K16Q19L





GOBERNACIÓN DE ANTIOQUIA



863	18N02K21H24N	2124	18N02K16Q19I	3385	18N02K21D09V	4646	18N02K21L04M
864	18N02K21D24I	2125	18N02K21L05V	3386	18N02K21D04A	4647	18N02K21H24X
865	18N02K21D19Y	2126	18N02K21H25V	3387	18N02K16Q19Q	4648	18N02K21H19X
866	18N02K21D19D	2127	18N02K21H24P	3388	18N02K16Q19A	4649	18N02K21H09C
867	18N02K16Q24N	2128	18N02K21H20V	3389	18N02K21L09R	4650	18N02K21D24X
868	18N02K16Q24I	2129	18N02K21H14U	3390	18N02K21L04W	4651	18N02K21D19S
869	18N02K21L09Z	2130	18N02K21H09U	3391	18N02K21L04R	4652	18N02K21D19M
870	18N02K21L04Z	2131	18N02K21H10A	3392	18N02K21L04G	4653	18N02K21D14C
871	18N02K21L04E	2132	18N02K21H05Q	3393	18N02K21D19R	4654	18N02K21D09S
872	18N02K21H25F	2133	18N02K21D19Z	3394	18N02K21D19G	4655	18N02K21D09M
873	18N02K21H19Z	2134	18N02K21D19P	3395	18N02K21D14B	4656	18N02K21D04H
874	18N02K21H20A	2135	18N02K21D14J	3396	18N02K21D09G	4657	18N02K16Q24S
875	18N02K21H15V	2136	18N02K21D15F	3397	18N02K21D09B	4658	18N02K16Q19C
876	18N02K21H14J	2137	18N02K21D09J	3398	18N02K21D04W	4659	18N02K21L09I
877	18N02K21H10Q	2138	18N02K21D05F	3399	18N02K21D04R	4660	18N02K21L04I
878	18N02K21H10K	2139	18N02K21D04E	3400	18N02K16Q24R	4661	18N02K21L04D
879	18N02K21H04P	2140	18N02K16Q24U	3401	18N02K16Q19B	4662	18N02K21H24D
880	18N02K21D25K	2141	18N02K16Q19E	3402	18N02K21L09X	4663	18N02K21H19I
881	18N02K21D25F	2142	18N02K16Q15Q	3403	18N02K21L09H	4664	18N02K21H14N
882	18N02K21D05A	2143	18N02K21L10W	3404	18N02K21L09C	4665	18N02K21H09Y
883	18N02K16Q20Q	2144	18N02K21L10L	3405	18N02K21L04H	4666	18N02K21H09N
884	18N02K16Q20K	2145	18N02K21L10G	3406	18N02K21H09S	4667	18N02K21H04Y
885	18N02K16Q14U	2146	18N02K21H20L	3407	18N02K21D24S	4668	18N02K21D24Y
886	18N02K21H15W	2147	18N02K21H10W	3408	18N02K21L04N	4669	18N02K21D04Y
887	18N02K21H10R	2148	18N02K21H05G	3409	18N02K21H04I	4670	18N02K21D04D
888	18N02K21D25G	2149	18N02K21D25R	3410	18N02K21D24D	4671	18N02K16Q19N
889	18N02K21D20B	2150	18N02K21D15L	3411	18N02K21D14D	4672	18N02K21L10V
890	18N02K21D10L	2151	18N02K21D10W	3412	18N02K21D09N	4673	18N02K21L09P
891	18N02K21D10B	2152	18N02K21D05B	3413	18N02K16Q24D	4674	18N02K21L10F
892	18N02K21D05R	2153	18N02K16Q20R	3414	18N02K16Q19T	4675	18N02K21L04U
893	18N02K16Q25B	2154	18N02K16Q20B	3415	18N02K21L10K	4676	18N02K21L05K
894	18N02K16Q20L	2155	18N02K16Q15W	3416	18N02K21H24Z	4677	18N02K21H24U
895	18N02K21L10M	2156	18N02K16Q15R	3417	18N02K21H19E	4678	18N02K21H24E
896	18N02K21H25S	2157	18N02K21L10S	3418	18N02K21H15F	4679	18N02K21H25A
897	18N02K21H15S	2158	18N02K21L05H	3419	18N02K21H10F	4680	18N02K21H04Z
898	18N02K21H10X	2159	18N02K21L05C	3420	18N02K21H05A	4681	18N02K21H05K
899	18N02K21H10H	2160	18N02K21H10S	3421	18N02K21D24U	4682	18N02K21H04J





GOBERNACIÓN DE ANTIOQUIA



900	18N02K21H05X	2161	18N02K21H05M	3422	18N02K21D24P	4683	18N02K21D24Z
901	18N02K21D25M	2162	18N02K21H05H	3423	18N02K21D24E	4684	18N02K21D24J
902	18N02K21D05S	2163	18N02K21H05C	3424	18N02K21D20Q	4685	18N02K21D25A
903	18N02K21D05C	2164	18N02K21D20S	3425	18N02K21D14P	4686	18N02K21D20V
904	18N02K21L10T	2165	18N02K21D15M	3426	18N02K21D09P	4687	18N02K21D19U
905	18N02K21L10N	2166	18N02K21D10X	3427	18N02K21D10K	4688	18N02K21D20K
906	18N02K21H15N	2167	18N02K21D10C	3428	18N02K21D04P	4689	18N02K21D20A
907	18N02K21H15I	2168	18N02K21D05M	3429	18N02K16Q25Q	4690	18N02K21D14Z
908	18N02K21D15T	2169	18N02K16Q25M	3430	18N02K16Q19J	4691	18N02K21D15Q
909	18N02K16Q25Y	2170	18N02K16Q25H	3431	18N02K16Q14Z	4692	18N02K21D09U
910	18N02K16Q25N	2171	18N02K16Q20X	3432	18N02K16Q15V	4693	18N02K21D09E
911	18N02K16Q25D	2172	18N02K16Q15S	3433	18N02K21L10R	4694	18N02K21D10A
912	18N02K21H25J	2173	18N02K21H25T	3434	18N02K21L05R	4695	18N02K21D05V
913	18N02K21H20E	2174	18N02K21H25N	3435	18N02K21L05B	4696	18N02K16Q24P
914	18N02K21H10Z	2175	18N02K21H25D	3436	18N02K21H25W	4697	18N02K16Q25K
915	18N02K21H05U	2176	18N02K21H15D	3437	18N02K21H20B	4698	18N02K16Q24J
916	18N02K21D20Z	2177	18N02K21H05T	3438	18N02K21H15L	4699	18N02K16Q25A
917	18N02K16Q20U	2178	18N02K21D25I	3439	18N02K21H05W	4700	18N02K16Q20V
918	18N02K22I01F	2179	18N02K21D20Y	3440	18N02K21H05R	4701	18N02K16Q19U
919	18N02K22I01A	2180	18N02K16Q20I	3441	18N02K21D25B	4702	18N02K21H20W
920	18N02K22E11K	2181	18N02K16Q20D	3442	18N02K21D20W	4703	18N02K21H10B
921	18N02K22E06V	2182	18N02K21L10P	3443	18N02K21D10G	4704	18N02K21H05L
922	18N02K22E06F	2183	18N02K21H15J	3444	18N02K21D05G	4705	18N02K21D25L
923	18N02K22E01V	2184	18N02K21H10J	3445	18N02K16Q25G	4706	18N02K21L10H
924	18N02K22A16V	2185	18N02K21D15Z	3446	18N02K21L10C	4707	18N02K21L05X
925	18N02K22A16Q	2186	18N02K21D15U	3447	18N02K21H25C	4708	18N02K21H20C
926	18N02K22A11V	2187	18N02K21D10J	3448	18N02K21H20M	4709	18N02K21H15X
927	18N02K22A11F	2188	18N02K21D05J	3449	18N02K21H20H	4710	18N02K21H10M
928	18N02K22A01Q	2189	18N02K21D05E	3450	18N02K21D05X	4711	18N02K21H05S
929	18N02K22I01L	2190	18N02K16Q20P	3451	18N02K16Q25X	4712	18N02K21D20C
930	18N02K22I01G	2191	18N02K22I06Q	3452	18N02K21L10D	4713	18N02K16Q25S
931	18N02K22E21G	2192	18N02K22I01V	3453	18N02K21L05Y	4714	18N02K21L10Y
932	18N02K22E16W	2193	18N02K22E21Q	3454	18N02K21L05N	4715	18N02K21L05D
933	18N02K22E16L	2194	18N02K22E06Q	3455	18N02K21H20Y	4716	18N02K21H20N
934	18N02K22E11W	2195	18N02K22E06K	3456	18N02K21H15T	4717	18N02K21H15Y
935	18N02K22E06W	2196	18N02K22E01A	3457	18N02K21H05I	4718	18N02K21H05N
936	18N02K22E01W	2197	18N02K22A06K	3458	18N02K21D25N	4719	18N02K21D25Y





GOBERNACIÓN DE ANTIOQUIA



937	18N02K22A01B	2198	18N02K22A01K	3459	18N02K21D10T	4720	18N02K21D25D
938	18N02K17M16G	2199	18N02K17M16Q	3460	18N02K21D10I	4721	18N02K21D20T
939	18N02K17M11R	2200	18N02K22I01W	3461	18N02K21L10Z	4722	18N02K21D20D
940	18N02K22E06X	2201	18N02K22E21L	3462	18N02K21L05P	4723	18N02K21D15N
941	18N02K22E01X	2202	18N02K22E01B	3463	18N02K21H25U	4724	18N02K21D10N
942	18N02K22A16X	2203	18N02K22A21G	3464	18N02K21H05P	4725	18N02K21D10D
943	18N02K22A16C	2204	18N02K22A11B	3465	18N02K21D25P	4726	18N02K16Q15T
944	18N02K22A11S	2205	18N02K22A01W	3466	18N02K21D25E	4727	18N02K21L10J
945	18N02K17M16H	2206	18N02K22A01R	3467	18N02K21D05Z	4728	18N02K21H20Z
946	18N02K22E16T	2207	18N02K17M16B	3468	18N02K21D05P	4729	18N02K21H15E
947	18N02K22E06N	2208	18N02K22I01S	3469	18N02K22I06V	4730	18N02K21H10E
948	18N02K22A21Y	2209	18N02K22I01C	3470	18N02K22E21V	4731	18N02K21H05Z
949	18N02K22A21N	2210	18N02K22E21S	3471	18N02K22E21F	4732	18N02K21D20E
950	18N02K22A16D	2211	18N02K22E16S	3472	18N02K22E16V	4733	18N02K21D15E
951	18N02K22A01Y	2212	18N02K22E16M	3473	18N02K22E11V	4734	18N02K16Q15U
952	18N02K22I01P	2213	18N02K22E11S	3474	18N02K22E01K	4735	18N02K22I06F
953	18N02K22E16U	2214	18N02K22E06S	3475	18N02K22A21V	4736	18N02K22E21K
954	18N02K22E16E	2215	18N02K22E06M	3476	18N02K22A21Q	4737	18N02K22E16K
955	18N02K22E06Z	2216	18N02K22E01H	3477	18N02K17M21V	4738	18N02K22E11A
956	18N02K22A11P	2217	18N02K22A21X	3478	18N02K22I06W	4739	18N02K22E01Q
957	18N02K22A06P	2218	18N02K22A21H	3479	18N02K22E11R	4740	18N02K22A16A
958	18N02K22A06J	2219	18N02K22A11M	3480	18N02K22A21W	4741	18N02K22A06V
959	18N02K22I07K	2220	18N02K22A11H	3481	18N02K22A16R	4742	18N02K22A06Q
960	18N02K22E22V	2221	18N02K22A11C	3482	18N02K22A11L	4743	18N02K22A01V
961	18N02K22E22F	2222	18N02K22A06S	3483	18N02K17M21R	4744	18N02K17M16F
962	18N02K22E22A	2223	18N02K22A01X	3484	18N02K22E21H	4745	18N02K22I06R
963	18N02K22E17V	2224	18N02K22I06D	3485	18N02K22E16X	4746	18N02K22I01R
964	18N02K22E12L	2225	18N02K22E21T	3486	18N02K22E11X	4747	18N02K22E21R
965	18N02K22E02B	2226	18N02K22E11T	3487	18N02K22E01M	4748	18N02K22E16G
966	18N02K22A12G	2227	18N02K22E01D	3488	18N02K22E01C	4749	18N02K22E11G
967	18N02K22A12A	2228	18N02K22A11N	3489	18N02K22A16S	4750	18N02K22E06R
968	18N02K22A07L	2229	18N02K22A06I	3490	18N02K22A16M	4751	18N02K22A11G
969	18N02K22A02R	2230	18N02K22A01D	3491	18N02K17M16S	4752	18N02K22A06R
970	18N02K17M22L	2231	18N02K17M21N	3492	18N02K17M16M	4753	18N02K22A06L
971	18N02K17M12V	2232	18N02K22I06U	3493	18N02K17M11X	4754	18N02K22A06G
972	18N02K17M12R	2233	18N02K22A11E	3494	18N02K22I06I	4755	18N02K22A06B
973	18N02K22I07X	2234	18N02K22A01E	3495	18N02K22E21N	4756	18N02K22A01L





GOBERNACIÓN DE ANTIOQUIA



974	18N02K22I07S	2235	18N02K17M16Z	3496	18N02K22E21I	4757	18N02K17M21G
975	18N02K22E22X	2236	18N02K22I07L	3497	18N02K22E16Y	4758	18N02K17M21B
976	18N02K22E22M	2237	18N02K22I02R	3498	18N02K22E06T	4759	18N02K22I06H
977	18N02K22E17S	2238	18N02K22E22L	3499	18N02K22A11Y	4760	18N02K22E21M
978	18N02K22A17X	2239	18N02K22E17R	3500	18N02K22A11I	4761	18N02K22E16H
979	18N02K22A12C	2240	18N02K22E17L	3501	18N02K22A06N	4762	18N02K22A21M
980	18N02K22A07X	2241	18N02K22E12R	3502	18N02K22A01N	4763	18N02K22A01H
981	18N02K22A07C	2242	18N02K22E12B	3503	18N02K22I06J	4764	18N02K17M21S
982	18N02K22A02C	2243	18N02K22E02A	3504	18N02K22I01E	4765	18N02K17M21H
983	18N02K17M17X	2244	18N02K22A22Q	3505	18N02K22E21Z	4766	18N02K17M21C
984	18N02K22I07D	2245	18N02K22A22L	3506	18N02K22E21U	4767	18N02K22I06Y
985	18N02K22E22T	2246	18N02K22A17K	3507	18N02K22E16Z	4768	18N02K22I06T
986	18N02K22E17N	2247	18N02K22A12Q	3508	18N02K22E11U	4769	18N02K22I01T
987	18N02K22E17D	2248	18N02K22A12F	3509	18N02K22E11E	4770	18N02K22E16I
988	18N02K22E07D	2249	18N02K22A02W	3510	18N02K22E01J	4771	18N02K22E01T
989	18N02K22E02Y	2250	18N02K17M22Q	3511	18N02K22A16Z	4772	18N02K22E01N
990	18N02K22A02Y	2251	18N02K17M22G	3512	18N02K22A16E	4773	18N02K22A21I
991	18N02K22A02N	2252	18N02K17M22A	3513	18N02K17M16P	4774	18N02K22A11T
992	18N02K17M17D	2253	18N02K17M17Q	3514	18N02K17M11Z	4775	18N02K22A11D
993	18N02K22I02P	2254	18N02K17M17R	3515	18N02K22I02F	4776	18N02K22A06T
994	18N02K22E12E	2255	18N02K17M17F	3516	18N02K22E22K	4777	18N02K22A06D
995	18N02K22E02J	2256	18N02K22I07H	3517	18N02K22E17F	4778	18N02K17M16Y
996	18N02K22A17J	2257	18N02K22I07C	3518	18N02K22E12Q	4779	18N02K17M16D
997	18N02K22A12P	2258	18N02K22I02S	3519	18N02K22E12W	4780	18N02K17M11Y
998	18N02K22A07P	2259	18N02K22E17H	3520	18N02K22E12A	4781	18N02K17M11T
999	18N02K22A07E	2260	18N02K22E12C	3521	18N02K22E07V	4782	18N02K22I06E
1000	18N02K22A02J	2261	18N02K22A22H	3522	18N02K22E07R	4783	18N02K22E21P
1001	18N02K17M22Z	2262	18N02K22A17S	3523	18N02K22E07K	4784	18N02K22E11Z
1002	18N02K17M22P	2263	18N02K22A17C	3524	18N02K22E07F	4785	18N02K22E11P
1003	18N02K22I08K	2264	18N02K22A12S	3525	18N02K22E02F	4786	18N02K22E06P
1004	18N02K22I08F	2265	18N02K22A07S	3526	18N02K22E02G	4787	18N02K22E06E
1005	18N02K22I08A	2266	18N02K22A07H	3527	18N02K22A22F	4788	18N02K22A16J
1006	18N02K22E23V	2267	18N02K22A02X	3528	18N02K22A17W	4789	18N02K22A11J
1007	18N02K22E23K	2268	18N02K22A02S	3529	18N02K22A17G	4790	18N02K22A01Z
1008	18N02K22E23F	2269	18N02K22I02I	3530	18N02K17M17B	4791	18N02K22A01J
1009	18N02K22E18K	2270	18N02K22E17I	3531	18N02K17M12Q	4792	18N02K17M21U
1010	18N02K22E18A	2271	18N02K22E12Y	3532	18N02K22E22H	4793	18N02K17M21P





GOBERNACIÓN DE ANTIOQUIA



UNIDOS

1011	18N02K22E13K	2272	18N02K22E12I	3533	18N02K22E12M	4794	18N02K17M21E
1012	18N02K22A18F	2273	18N02K22E07Y	3534	18N02K22E07M	4795	18N02K17M16J
1013	18N02K22A03V	2274	18N02K22E02D	3535	18N02K22A12H	4796	18N02K17M11U
1014	18N02K22A03A	2275	18N02K22A22Y	3536	18N02K17M22S	4797	18N02K22I07A
1015	18N02K17M23Q	2276	18N02K22A22N	3537	18N02K17M22C	4798	18N02K22I02L
1016	18N02K17M23A	2277	18N02K22A22I	3538	18N02K22I07Y	4799	18N02K22I02B
1017	18N02K17M18A	2278	18N02K22A12T	3539	18N02K22I02N	4800	18N02K22E17K
1018	18N02K22I03G	2279	18N02K22I07E	3540	18N02K22E22I	4801	18N02K22E07A
1019	18N02K22E18R	2280	18N02K22I02Z	3541	18N02K22E12T	4802	18N02K22E07B
1020	18N02K22E13G	2281	18N02K22E22J	3542	18N02K22E12N	4803	18N02K22E02K
1021	18N02K22E08R	2282	18N02K22E17U	3543	18N02K22A17D	4804	18N02K22A22K
1022	18N02K22A18R	2283	18N02K22E17J	3544	18N02K22A07Y	4805	18N02K22A17V
1023	18N02K17M13G	2284	18N02K22E07Z	3545	18N02K22A02T	4806	18N02K22A17F
1024	18N02K22I03H	2285	18N02K22E07U	3546	18N02K22A02D	4807	18N02K22A17A
1025	18N02K22E23X	2286	18N02K22E07E	3547	18N02K17M17T	4808	18N02K22A12K
1026	18N02K22E18M	2287	18N02K22E02E	3548	18N02K17M17I	4809	18N02K17M22R
1027	18N02K22E13C	2288	18N02K22A22Z	3549	18N02K22I07J	4810	18N02K22I07M
1028	18N02K22E03C	2289	18N02K17M17Z	3550	18N02K22E22Z	4811	18N02K22I02M
1029	18N02K22A23H	2290	18N02K22I08Q	3551	18N02K22E22P	4812	18N02K22E17X
1030	18N02K22A18X	2291	18N02K22E23Q	3552	18N02K22E17P	4813	18N02K22E12S
1031	18N02K17M23C	2292	18N02K22E18V	3553	18N02K22E02U	4814	18N02K22E12H
1032	18N02K22I08N	2293	18N02K22E13A	3554	18N02K22A17Z	4815	18N02K22E02S
1033	18N02K22I03D	2294	18N02K22E08V	3555	18N02K22A12U	4816	18N02K22A17H
1034	18N02K22E23T	2295	18N02K22A08V	3556	18N02K22A07Z	4817	18N02K17M17M
1035	18N02K22E23N	2296	18N02K22A03K	3557	18N02K17M17E	4818	18N02K22I02D
1036	18N02K22E03D	2297	18N02K17M23F	3558	18N02K17M12Z	4819	18N02K22E22D
1037	18N02K22A23N	2298	18N02K22E23R	3559	18N02K22I03F	4820	18N02K22E02I
1038	18N02K22A23D	2299	18N02K22E23G	3560	18N02K22E08F	4821	18N02K22A02I
1039	18N02K22A13N	2300	18N02K22E13B	3561	18N02K22E03A	4822	18N02K17M22T
1040	18N02K17M18T	2301	18N02K22E08L	3562	18N02K22A23K	4823	18N02K17M22I
1041	18N02K22I08U	2302	18N02K22A08B	3563	18N02K22A23A	4824	18N02K22I07U
1042	18N02K22E23E	2303	18N02K22I03C	3564	18N02K17M18V	4825	18N02K22E22U
1043	18N02K22E08Z	2304	18N02K22E23H	3565	18N02K22I08L	4826	18N02K22E07J
1044	18N02K22E03U	2305	18N02K22E18X	3566	18N02K22I08B	4827	18N02K22E02Z
1045	18N02K22A13P	2306	18N02K22E13S	3567	18N02K22I03B	4828	18N02K22A12J
1046	18N02K22A13J	2307	18N02K22E08X	3568	18N02K22E23B	4829	18N02K17M22U
1047	18N02K22A08E	2308	18N02K22A23S	3569	18N02K22E18B	4830	18N02K17M17J





GOBERNACIÓN DE ANTIOQUIA



UNIDOS

1048	18N02K17M23Z	2309	18N02K22A18S	3570	18N02K22A13W	4831	18N02K22E23A
1049	18N02K17M23E	2310	18N02K22A18M	3571	18N02K22A08W	4832	18N02K22E18F
1050	18N02K17M13Z	2311	18N02K22A03C	3572	18N02K22A03W	4833	18N02K22E13F
1051	18N02K22I09Q	2312	18N02K17M23M	3573	18N02K17M18B	4834	18N02K22E03V
1052	18N02K22E14V	2313	18N02K17M18X	3574	18N02K22E23M	4835	18N02K22E03Q
1053	18N02K22E14F	2314	18N02K17M13X	3575	18N02K22E03S	4836	18N02K22A13K
1054	18N02K22E09K	2315	18N02K22I08Y	3576	18N02K22E03M	4837	18N02K22A08F
1055	18N02K22A14A	2316	18N02K22I08I	3577	18N02K22A13X	4838	18N02K17M23V
1056	18N02K22A09F	2317	18N02K22E18N	3578	18N02K17M23S	4839	18N02K22I08R
1057	18N02K22A04V	2318	18N02K22E18I	3579	18N02K17M13S	4840	18N02K22I03W
1058	18N02K17M19Q	2319	18N02K22A18D	3580	18N02K22I08T	4841	18N02K22I03R
1059	18N02K17M14V	2320	18N02K22A08Y	3581	18N02K22I08D	4842	18N02K22I03L
1060	18N02K22I09M	2321	18N02K22A03I	3582	18N02K22E13D	4843	18N02K22E08B
1061	18N02K22I09G	2322	18N02K17M23D	3583	18N02K22E08I	4844	18N02K22A18W
1062	18N02K22I04M	2323	18N02K22I08P	3584	18N02K22E03N	4845	18N02K22A13L
1063	18N02K22I04H	2324	18N02K22I03U	3585	18N02K22A13Y	4846	18N02K22A13G
1064	18N02K22I04B	2325	18N02K22E23P	3586	18N02K22A03Y	4847	18N02K22A03R
1065	18N02K22E24M	2326	18N02K22E13Z	3587	18N02K22E08U	4848	18N02K22A03G
1066	18N02K22E24H	2327	18N02K22E13U	3588	18N02K22E08P	4849	18N02K17M18R
1067	18N02K22E24B	2328	18N02K22A23U	3589	18N02K22E03P	4850	18N02K17M13W
1068	18N02K22E14R	2329	18N02K22A23P	3590	18N02K22A08J	4851	18N02K22I08X
1069	18N02K22E14S	2330	18N02K22A18J	3591	18N02K17M18U	4852	18N02K22I08C
1070	18N02K22E14G	2331	18N02K22A13Z	3592	18N02K17M13U	4853	18N02K22E23C
1071	18N02K22E09R	2332	18N02K22A03P	3593	18N02K22I04V	4854	18N02K22E18S
1072	18N02K22A24S	2333	18N02K22I09F	3594	18N02K22I04A	4855	18N02K22E13H
1073	18N02K22A24H	2334	18N02K22I09A	3595	18N02K22E24Q	4856	18N02K22A23M
1074	18N02K22A24C	2335	18N02K22E24K	3596	18N02K22E19F	4857	18N02K17M18H
1075	18N02K22A19W	2336	18N02K22E19A	3597	18N02K22E09F	4858	18N02K17M18C
1076	18N02K22A19M	2337	18N02K22E14Q	3598	18N02K22E04A	4859	18N02K22E18D
1077	18N02K22A14R	2338	18N02K22E14A	3599	18N02K22A19F	4860	18N02K22E03T
1078	18N02K22A14L	2339	18N02K22A19K	3600	18N02K22A19A	4861	18N02K22A03T
1079	18N02K22A04G	2340	18N02K17M14Q	3601	18N02K22A14F	4862	18N02K17M23Y
1080	18N02K17M24X	2341	18N02K22I09R	3602	18N02K22A04K	4863	18N02K22I08E
1081	18N02K17M24M	2342	18N02K22E24X	3603	18N02K17M19V	4864	18N02K22I03Z
1082	18N02K17M19B	2343	18N02K22E24R	3604	18N02K17M19F	4865	18N02K22E18Z
1083	18N02K17M19C	2344	18N02K22E24L	3605	18N02K22I09C	4866	18N02K22A23J
1084	18N02K22I04D	2345	18N02K22E24C	3606	18N02K22E24W	4867	18N02K22A18U





GOBERNACIÓN DE ANTIOQUIA



UNIDOS

1085	18N02K22E19I	2346	18N02K22E19W	3607	18N02K22E24G	4868	18N02K22A03Z
1086	18N02K22E14Y	2347	18N02K22E19M	3608	18N02K22E19X	4869	18N02K17M18P
1087	18N02K22E14T	2348	18N02K22E09X	3609	18N02K22E19L	4870	18N02K22I04Q
1088	18N02K22E14N	2349	18N02K22E09M	3610	18N02K22E19B	4871	18N02K22I04F
1089	18N02K22E09T	2350	18N02K22E04S	3611	18N02K22E09B	4872	18N02K22E24A
1090	18N02K22A14T	2351	18N02K22E04G	3612	18N02K22E04M	4873	18N02K22E19Q
1091	18N02K22A09T	2352	18N02K22A24L	3613	18N02K22E04H	4874	18N02K22E09A
1092	18N02K22A09N	2353	18N02K22A24G	3614	18N02K22A14H	4875	18N02K22E04Q
1093	18N02K22A04I	2354	18N02K22A04W	3615	18N02K22A09M	4876	18N02K22A19Q
1094	18N02K17M24I	2355	18N02K17M19L	3616	18N02K22A09G	4877	18N02K22A09K
1095	18N02K17M24D	2356	18N02K22I09T	3617	18N02K22A04H	4878	18N02K17M24V
1096	18N02K17M19N	2357	18N02K22E24T	3618	18N02K17M19X	4879	18N02K17M24F
1097	18N02K17M19D	2358	18N02K22E19Y	3619	18N02K17M14R	4880	18N02K17M14K
1098	18N02K22I04P	2359	18N02K22E09N	3620	18N02K22I04I	4881	18N02K22I09S
1099	18N02K22E19J	2360	18N02K22E04N	3621	18N02K22A14N	4882	18N02K22I04X
1100	18N02K22E14U	2361	18N02K22A24T	3622	18N02K22A09Y	4883	18N02K22I04R
1101	18N02K22E14E	2362	18N02K22A19Y	3623	18N02K22A04N	4884	18N02K22E14M
1102	18N02K22E04Z	2363	18N02K22A19D	3624	18N02K22A04D	4885	18N02K22E09L
1103	18N02K22A19P	2364	18N02K17M24Y	3625	18N02K22I09E	4886	18N02K22E04X
1104	18N02K22A19E	2365	18N02K17M19Y	3626	18N02K22E24P	4887	18N02K22A24X
1105	18N02K17M24U	2366	18N02K17M14Y	3627	18N02K22E24J	4888	18N02K22A19S
1106	18N02K22I10V	2367	18N02K22I04U	3628	18N02K22E09E	4889	18N02K22A19H
1107	18N02K22I10Q	2368	18N02K22E24E	3629	18N02K22A24J	4890	18N02K22A09W
1108	18N02K22E25K	2369	18N02K22E19E	3630	18N02K22A04Z	4891	18N02K22A09H
1109	18N02K22E20F	2370	18N02K22E14J	3631	18N02K22A04E	4892	18N02K22A04X
1110	18N02K22E10F	2371	18N02K22A24U	3632	18N02K22E25F	4893	18N02K22A04C
1111	18N02K22E05K	2372	18N02K22A14P	3633	18N02K22E20Q	4894	18N02K17M24W
1112	18N02K22A25Q	2373	18N02K22A09J	3634	18N02K22E10Q	4895	18N02K17M24G
1113	18N02K22A25A	2374	18N02K22A04U	3635	18N02K22A15Q	4896	18N02K17M24B
1114	18N02K22A20V	2375	18N02K17M24P	3636	18N02K22A10F	4897	18N02K17M19H
1115	18N02K22A20Q	2376	18N02K17M24E	3637	18N02K22A05Q	4898	18N02K17M14X
1116	18N02K22A15A	2377	18N02K17M19J	3638	18N02K22A05K	4899	18N02K17M14S
1117	18N02K17M25Q	2378	18N02K22I05Q	3639	18N02K17M20K	4900	18N02K17M14H
1118	18N02K17M15Q	2379	18N02K22E20A	3640	18N02K22I10R	4901	18N02K22I04Y
1119	18N02K22I10W	2380	18N02K22E10V	3641	18N02K22I10G	4902	18N02K22E09I
1120	18N02K22E25W	2381	18N02K22E05F	3642	18N02K22I05W	4903	18N02K22E04D
1121	18N02K22E15R	2382	18N02K22A10Q	3643	18N02K22I05G	4904	18N02K22A24D





GOBERNACIÓN DE ANTIOQUIA



UNIDOS

1122	18N02K22E10R	2383	18N02K17M20A	3644	18N02K22E20R	4905	18N02K22A04T
1123	18N02K22E05W	2384	18N02K22I10L	3645	18N02K22E15W	4906	18N02K17M24N
1124	18N02K22A25W	2385	18N02K22E25B	3646	18N02K22E10G	4907	18N02K17M14N
1125	18N02K22A25L	2386	18N02K22E20G	3647	18N02K22A15B	4908	18N02K22I09U
1126	18N02K22A15W	2387	18N02K22E05L	3648	18N02K17M25W	4909	18N02K22E24Z
1127	18N02K22A15G	2388	18N02K22E05G	3649	18N02K17M25B	4910	18N02K22E24U
1128	18N02K22A10R	2389	18N02K22E05B	3650	18N02K17M15L	4911	18N02K22E19Z
1129	18N02K17M20W	2390	18N02K22A25R	3651	18N02K17M15G	4912	18N02K22E19U
1130	18N02K17M20R	2391	18N02K22A25B	3652	18N02K22I10C	4913	18N02K22E09P
1131	18N02K17M20B	2392	18N02K22A15L	3653	18N02K22E15C	4914	18N02K22E09J
1132	18N02K22I05X	2393	18N02K22A05L	3654	18N02K22E10S	4915	18N02K22E04J
1133	18N02K22E25C	2394	18N02K22I10M	3655	18N02K22E10C	4916	18N02K22A14E
1134	18N02K22E20S	2395	18N02K22I10H	3656	18N02K22E05X	4917	18N02K22A04P
1135	18N02K22E20C	2396	18N02K22E25H	3657	18N02K22E05S	4918	18N02K17M24Z
1136	18N02K22E05C	2397	18N02K22E20H	3658	18N02K22A25H	4919	18N02K17M14Z
1137	18N02K22A10C	2398	18N02K22E15M	3659	18N02K22A20S	4920	18N02K17M14J
1138	18N02K22E25Y	2399	18N02K22E15H	3660	18N02K22A15X	4921	18N02K22I10F
1139	18N02K22E10Y	2400	18N02K22E05M	3661	18N02K22A15C	4922	18N02K22E20V
1140	18N02K22E10T	2401	18N02K22A25M	3662	18N02K22A10H	4923	18N02K22E10K
1141	18N02K22A25N	2402	18N02K22A15S	3663	18N02K17M25S	4924	18N02K22E10A
1142	18N02K22A20Y	2403	18N02K22A10M	3664	18N02K17M25H	4925	18N02K22E05V
1143	18N02K22A10D	2404	18N02K17M25X	3665	18N02K17M25C	4926	18N02K22E05A
1144	18N02K22E15Z	2405	18N02K17M15M	3666	18N02K17M20S	4927	18N02K17M25K
1145	18N02K22E15E	2406	18N02K22I05I	3667	18N02K17M20C	4928	18N02K17M25A
1146	18N02K22E05E	2407	18N02K22E20Y	3668	18N02K22E25T	4929	18N02K17M20Q
1147	18N02K22A10P	2408	18N02K22E20N	3669	18N02K22E25N	4930	18N02K22E15L
1148	18N02K22A05Z	2409	18N02K22E05I	3670	18N02K22E25I	4931	18N02K22E05R
1149	18N02K17M25U	2410	18N02K22A25I	3671	18N02K22E15D	4932	18N02K22A20G
1150	18N02K22J06V	2411	18N02K22A20N	3672	18N02K22E05Y	4933	18N02K22A10W
1151	18N02K22F16K	2412	18N02K22A15Y	3673	18N02K22E05T	4934	18N02K22A05B
1152	18N02K22F11A	2413	18N02K22A05T	3674	18N02K22E05N	4935	18N02K22I10X
1153	18N02K22B21V	2414	18N02K22A05D	3675	18N02K22A25D	4936	18N02K22I05C
1154	18N02K22B21Q	2415	18N02K17M25Y	3676	18N02K22A15D	4937	18N02K22E05H
1155	18N02K22B16K	2416	18N02K17M15I	3677	18N02K22A05I	4938	18N02K22A20C
1156	18N02K22B16F	2417	18N02K22I10E	3678	18N02K17M25N	4939	18N02K17M20M
1157	18N02K22B06K	2418	18N02K22E25J	3679	18N02K22I10J	4940	18N02K17M20H
1158	18N02K17N21V	2419	18N02K22E15U	3680	18N02K22I05Z	4941	18N02K22I05Y





GOBERNACIÓN DE ANTIOQUIA



1159	18N02K17N21Q	2420	18N02K22E10Z	3681	18N02K22I05U	4942	18N02K22I05N
1160	18N02K17N11F	2421	18N02K22E10U	3682	18N02K22E25E	4943	18N02K22I05D
1161	18N02K22J06R	2422	18N02K22E05P	3683	18N02K22A25P	4944	18N02K22E15N
1162	18N02K22F21W	2423	18N02K22A25Z	3684	18N02K22A15U	4945	18N02K22A20I
1163	18N02K22F21B	2424	18N02K22A25E	3685	18N02K17M20P	4946	18N02K22A20D
1164	18N02K22F11W	2425	18N02K22A20E	3686	18N02K22J01V	4947	18N02K22A15I
1165	18N02K22F11R	2426	18N02K22A15J	3687	18N02K22F21Q	4948	18N02K22A10Y
1166	18N02K22F06B	2427	18N02K22A10E	3688	18N02K22F21A	4949	18N02K22A10T
1167	18N02K22F01W	2428	18N02K22A05E	3689	18N02K22F16A	4950	18N02K22I10P
1168	18N02K22B11R	2429	18N02K17M25P	3690	18N02K22F06K	4951	18N02K22I05E
1169	18N02K22B06G	2430	18N02K17M20U	3691	18N02K22F06A	4952	18N02K22E25Z
1170	18N02K17N11W	2431	18N02K17M20E	3692	18N02K22B16V	4953	18N02K22E20J
1171	18N02K22J06H	2432	18N02K17M15J	3693	18N02K22B11V	4954	18N02K22E20E
1172	18N02K22J06C	2433	18N02K22J06Q	3694	18N02K22B11F	4955	18N02K22A25U
1173	18N02K22J01C	2434	18N02K22J01Q	3695	18N02K22B01Q	4956	18N02K22A20Z
1174	18N02K22J01D	2435	18N02K22J01K	3696	18N02K17N16K	4957	18N02K22J06F
1175	18N02K22F21D	2436	18N02K22F21V	3697	18N02K22J06W	4958	18N02K22J06A
1176	18N02K22F11I	2437	18N02K22F21K	3698	18N02K22F16G	4959	18N02K22J01F
1177	18N02K22F06T	2438	18N02K22F11V	3699	18N02K22F16B	4960	18N02K22J01A
1178	18N02K22B21H	2439	18N02K22B21F	3700	18N02K22F11B	4961	18N02K22F06F
1179	18N02K22B21I	2440	18N02K22B16Q	3701	18N02K22F01B	4962	18N02K22F01V
1180	18N02K22B16I	2441	18N02K22B06Q	3702	18N02K22B21L	4963	18N02K22F01A
1181	18N02K22B16D	2442	18N02K17N16V	3703	18N02K22B21G	4964	18N02K22B11K
1182	18N02K22B06S	2443	18N02K17N16A	3704	18N02K22B21B	4965	18N02K17N11V
1183	18N02K22B01I	2444	18N02K22J01R	3705	18N02K22B16R	4966	18N02K22F16W
1184	18N02K17N21T	2445	18N02K22J01L	3706	18N02K22B06W	4967	18N02K22F11G
1185	18N02K17N21I	2446	18N02K22F21G	3707	18N02K22B06L	4968	18N02K22F06W
1186	18N02K17N16X	2447	18N02K22F16R	3708	18N02K22B01R	4969	18N02K22F01L
1187	18N02K17N16T	2448	18N02K22F06G	3709	18N02K22B01B	4970	18N02K22B21R
1188	18N02K17N16H	2449	18N02K22F01R	3710	18N02K22J06M	4971	18N02K22B16L
1189	18N02K17N16D	2450	18N02K22B16G	3711	18N02K22J06I	4972	18N02K22B06R
1190	18N02K22J01Z	2451	18N02K22B16B	3712	18N02K22J01H	4973	18N02K17N16W
1191	18N02K22J01J	2452	18N02K22B11G	3713	18N02K22J01I	4974	18N02K17N16B
1192	18N02K22F21Z	2453	18N02K17N16R	3714	18N02K22F21T	4975	18N02K17N11L
1193	18N02K22F21P	2454	18N02K17N16G	3715	18N02K22F21H	4976	18N02K17N11G
1194	18N02K22F21E	2455	18N02K22J06S	3716	18N02K22F21I	4977	18N02K22J06X
1195	18N02K22F01U	2456	18N02K22J06D	3717	18N02K22F16X	4978	18N02K22J01X





GOBERNACIÓN DE ANTIOQUIA



UNIDOS

1196	18N02K22B21J	2457	18N02K22J01S	3718	18N02K22F16M	4979	18N02K22F16S
1197	18N02K22B21E	2458	18N02K22F16Y	3719	18N02K22F16N	4980	18N02K22F11X
1198	18N02K22B16J	2459	18N02K22F16I	3720	18N02K22F16H	4981	18N02K22F11C
1199	18N02K17N21Z	2460	18N02K22F16D	3721	18N02K22F11S	4982	18N02K22F06D
1200	18N02K17N21E	2461	18N02K22F11T	3722	18N02K22F06X	4983	18N02K22F01S
1201	18N02K22J07K	2462	18N02K22F11M	3723	18N02K22F06N	4984	18N02K22F01I
1202	18N02K22J02V	2463	18N02K22F01N	3724	18N02K22F06C	4985	18N02K22B16S
1203	18N02K22F22V	2464	18N02K22B16T	3725	18N02K22F01X	4986	18N02K22B11T
1204	18N02K22F22Q	2465	18N02K22B11M	3726	18N02K22F01T	4987	18N02K22B11N
1205	18N02K22F22K	2466	18N02K22B11C	3727	18N02K22B16M	4988	18N02K22B06X
1206	18N02K22F22F	2467	18N02K22B06H	3728	18N02K22B11S	4989	18N02K22B06Y
1207	18N02K22F12V	2468	18N02K17N21X	3729	18N02K22B11D	4990	18N02K22B06T
1208	18N02K22B22K	2469	18N02K22J06J	3730	18N02K22B06D	4991	18N02K22B06N
1209	18N02K17N17Q	2470	18N02K22F21J	3731	18N02K22B01T	4992	18N02K22B06I
1210	18N02K22J07R	2471	18N02K22F16U	3732	18N02K17N11X	4993	18N02K22B01X
1211	18N02K22J07G	2472	18N02K22F01J	3733	18N02K17N11N	4994	18N02K22B01Y
1212	18N02K22J02W	2473	18N02K22B11Z	3734	18N02K17N11I	4995	18N02K22B01D
1213	18N02K22J02B	2474	18N02K22F17K	3735	18N02K22F16Z	4996	18N02K17N21M
1214	18N02K22F17R	2475	18N02K22F17A	3736	18N02K22F11E	4997	18N02K17N16M
1215	18N02K22F12S	2476	18N02K22B17K	3737	18N02K22F06Z	4998	18N02K17N16N
1216	18N02K22F07S	2477	18N02K22B17F	3738	18N02K22F06J	4999	18N02K17N11Y
1217	18N02K22B22C	2478	18N02K22B12A	3739	18N02K22B01J	5000	18N02K22J06U
1218	18N02K22B17M	2479	18N02K22B07K	3740	18N02K22B01E	5001	18N02K22J01E
1219	18N02K22B12X	2480	18N02K22B02F	3741	18N02K22J02F	5002	18N02K22F11Z
1220	18N02K22B02X	2481	18N02K17N22Q	3742	18N02K22F17V	5003	18N02K22F11U
1221	18N02K22B02S	2482	18N02K17N22K	3743	18N02K22F12A	5004	18N02K22B16E
1222	18N02K17N17S	2483	18N02K17N17V	3744	18N02K22F07V	5005	18N02K22B11J
1223	18N02K21G23I	2484	18N02K22J07W	3745	18N02K22B17A	5006	18N02K22B01Z
1224	18N02K21G18I	2485	18N02K22F22G	3746	18N02K22B12V	5007	18N02K17N21J
1225	18N02K21C23T	2486	18N02K22F22B	3747	18N02K22B07V	5008	18N02K17N16Z
1226	18N02K21C08N	2487	18N02K22F17B	3748	18N02K22B02V	5009	18N02K17N11P
1227	18N02K16P23Y	2488	18N02K22F07B	3749	18N02K22B02A	5010	18N02K17N11J
1228	18N02K16P18I	2489	18N02K22F02L	3750	18N02K22J02L	5011	18N02K22J07Q
1229	18N02K21K03P	2490	18N02K22F02B	3751	18N02K22F22L	5012	18N02K22J07F
1230	18N02K21G18U	2491	18N02K22B17R	3752	18N02K22F17L	5013	18N02K22J07A
1231	18N02K21G08Z	2492	18N02K22B07G	3753	18N02K22F12R	5014	18N02K22J02A
1232	18N02K21C23Z	2493	18N02K17N22G	3754	18N02K22F07W	5015	18N02K22F12F





1233	18N02K16P13Z	2494	18N02K17N17W	3755	18N02K22B12W	5016	18N02K22F02F
1234	18N02K21G24K	2495	18N02K17N12R	3756	18N02K22B02L	5017	18N02K22F02A
1235	18N02K21G14Q	2496	18N02K22J07X	3757	18N02K17N22B	5018	18N02K22B07F
1236	18N02K21G09A	2497	18N02K22J07C	3758	18N02K17N12L	5019	18N02K22B02K
1237	18N02K21C24F	2498	18N02K22F22H	3759	18N02K22J02M	5020	18N02K17N17F
1238	18N02K21C14Q	2499	18N02K22F17S	3760	18N02K22J02H	5021	18N02K22F12W
1239	18N02K21C14A	2500	18N02K22F17M	3761	18N02K22F17H	5022	18N02K22F12L
1240	18N02K16P24Q	2501	18N02K22F07M	3762	18N02K22F02X	5023	18N02K22F12G
1241	18N02K16P19Q	2502	18N02K22B12S	3763	18N02K22F02C	5024	18N02K22F12B
1242	18N02K21G19L	2503	18N02K22B07M	3764	18N02K22B22M	5025	18N02K22F02R
1243	18N02K21G19G	2504	18N02K17N17M	3765	18N02K22B17S	5026	18N02K22B22W
1244	18N02K21G14L	2505	18N02K17N13K	3766	18N02K22B07X	5027	18N02K22B22R
1245	18N02K21G09W	2506	18N02K21K03M	3767	18N02K17N22M	5028	18N02K22B12B
1246	18N02K21G09L	2507	18N02K21K03I	3768	18N02K21K03H	5029	18N02K22B07R
1247	18N02K21G04L	2508	18N02K21G23Y	3769	18N02K21K03N	5030	18N02K17N17L
1248	18N02K21C09L	2509	18N02K21G18Y	3770	18N02K21G13N	5031	18N02K17N12G
1249	18N02K21C04W	2510	18N02K21G18D	3771	18N02K21G13I	5032	18N02K22F22M
1250	18N02K21C04R	2511	18N02K21G08D	3772	18N02K21G03N	5033	18N02K22F12H
1251	18N02K16P24G	2512	18N02K21G03I	3773	18N02K21C03N	5034	18N02K22F07H
1252	18N02K16P24B	2513	18N02K21C23N	3774	18N02K16P23N	5035	18N02K22F02M
1253	18N02K21G14X	2514	18N02K21C18D	3775	18N02K16P18T	5036	18N02K22B12C
1254	18N02K21G09S	2515	18N02K21C08Y	3776	18N02K16P18N	5037	18N02K22B07H
1255	18N02K21C24S	2516	18N02K16P18Y	3777	18N02K16P13Y	5038	18N02K17N17H
1256	18N02K21C04X	2517	18N02K16P18D	3778	18N02K21K03J	5039	18N02K17N17C
1257	18N02K21K04D	2518	18N02K21G13E	3779	18N02K21G13Z	5040	18N02K17N12H
1258	18N02K21G24D	2519	18N02K21G03J	3780	18N02K21G13U	5041	18N02K17N12N
1259	18N02K21G19T	2520	18N02K21C13J	3781	18N02K21G08E	5042	18N02K17N12I
1260	18N02K21G09T	2521	18N02K21C08U	3782	18N02K21C23P	5043	18N02K17N12P
1261	18N02K21G04N	2522	18N02K21C08P	3783	18N02K21C18J	5044	18N02K17N13F

5. CAPACIDAD ECONÓMICA

La evaluación de la capacidad económica consiste en establecer si la persona natural o jurídica tenga la suficiencia financiera para cumplir con los requisitos mínimos exploratorios de un contrato de concesión, la cual es evaluada a partir 9 de junio de 2015.

De conformidad con la evaluación económica de fecha 12 de abril de 2021, el proponente cumple con la capacidad económica para adelantar el proyecto minero contenido en la propuesta de contrato de concesión, de conformidad con lo establecido en la Ley 1753 del 9 de junio de 2015 – Ley del Plan Nacional de Desarrollo 2015-2018.





GOBERNACIÓN DE ANTIOQUIA



6. CONCERTACIÓN CON LA AUTORIDAD MUNICIPAL

El día 5 de JULIO de 2017, entre la Secretaria de Minas de La Gobernación de Antioquia y el Alcalde Municipal de YOLOMBÓ se realizó jornada en la que luego de socializarse el estado actual del municipio, su caracterización y sus capas geográficas, se definió un área susceptible de vocación minera y al finalizar se suscribió acta de concertación.

CONCLUSIONES:

Una vez efectuado el estudio técnico, jurídico y financiero, se determinó que la propuesta de contrato de concesión **KHV-15552X**, cumple con los requisitos exigidos por la normatividad vigente. Por lo anterior, es viable para presentar en la audiencia pública de participación ciudadana.

Si con la ejecución de las actividades de exploración se establece que las mismas afectan directa o indirectamente la integridad étnica, social, económica y cultural de las comunidades indígenas y/o afrodescendientes, conforme al concepto que emita la autoridad competente, las mismas quedarán sujetas a la realización de la consulta previa, conforme a lo dispuesto en el artículo 330 de la Constitución Política, el convenio 169 de 1991 de la OIT y la Ley 21 de 1991.

