

SECRETARÍA DE MINAS - GOBERNACIÓN DE ANTIOQUIA
DIRECCIÓN DE TITULACION MINERA

INFORME TÉCNICO, ECONÓMICO Y JURÍDICO DE LA PROPUESTA DE
CONTRATO DE CONCESION No. KIU-14033X

MINERAL	MINERALES DE ORO Y SUS CONCENTRADOS, MINERALES DE PLATINO (INCLUYE PLATINO, PALADIO, RUTENIO, RODIO, OSMIO) Y SUS CONCENTRADOS
FECHA DE RADICACIÓN	30 DE SEPTIEMBRE DE 2009
PROPONENTE	SOCIEDAD FRONTERA SOM
ÁREA DEFINIDA SUSCEPTIBLE DE CONTRATAR	4292.2973 HECTÁREAS DISTRIBUIDAS EN UNA (01) ZONA.
UBICACIÓN	YOLOMBÓ

MEDELLÍN, 17 DE SEPTIEMBRE DE 2021

GLOSARIO MINERO

Abandono (industria minera): Fase del Ciclo Minero durante la cual tiene lugar la disminución gradual de la producción, la elaboración del plan de cierre de la mina, el retiro de los equipos mineros, la disposición de activos y excedentes, el cierre y la restauración de las excavaciones mineras, y las actividades para la prevención y la mitigación de los impactos ambientales por el cierre de la operación.

Actividad: Proceso o grupo de operaciones que constituyen una unidad cuyo resultado es un conjunto de bienes o servicios. Los bienes y servicios producidos pueden ser característicos de esa u otra actividad.

Área libre: Área disponible o no adjudicada, que podrá ser otorgada a un solicitante.

Autoridad ambiental: Es la autoridad que tiene a su cargo fiscalizar los recursos naturales renovables, aprobar estudios de impacto ambiental, adoptar términos y guías, aprobar la Licencia Ambiental, delimitar geográficamente las reservas forestales

Autoridad minera: Autoridad nacional que tiene a su cargo la administración de los recursos mineros, titulación, registro, asistencia técnica, fomento, fiscalización y vigilancia de las obligaciones emanadas de los títulos y solicitudes.

Canon superficiario: Contraprestación que cobra la entidad contratante sobre la totalidad del área de la concesión durante la exploración, el montaje y la construcción o sobre las extensiones de las mismas que el contratista retenga para explorar durante el período de explotación.

Catastro Minero Nacional: Conformación física en documentos cartográficos de todas las alinderaciones de las áreas que son objeto de Títulos Mineros o solicitudes para explorar o explotar minerales, así como las áreas de reserva para utilidad pública, parques naturales, zonas de protección ecológica, agrícola o ganadera, perímetros urbanos, entre otros.

Ciclo minero: Diferentes fases que ocurren durante el desarrollo de un proyecto minero.

Derecho a explorar minerales: Es el derecho que se les confiere a los beneficiarios de títulos mineros a realizar, dentro de una zona determinada, trabajos dirigidos a establecer la existencia de depósitos y yacimientos de minerales, la geometría del depósito, la viabilidad técnica de extraerlos, sus reservas en calidad y cantidad comercialmente explotable y el impacto que sobre el medio ambiente y el entorno social puedan causar estos trabajos.

Derecho a explotar: Es el derecho que tiene el beneficiario de un título minero para realizar un conjunto de operaciones que tiene por objeto la extracción o la captación de los minerales yacientes en el suelo o el subsuelo dentro de un área determinada.

Desarrollo sostenible: Desarrollo que conduce al crecimiento económico, a la elevación de la calidad de vida, a la productividad de las personas y al bienestar social, sin agotar la base de los recursos naturales renovables en que se sustenta, ni deteriorar el medio ambiente o el derecho de las generaciones futuras a utilizarlo para la satisfacción de sus propias necesidades

Diagnóstico Ambiental de Alternativas -DAA: Estudio elaborado con el fin de suministrar la información requerida para evaluar y comparar las diferentes opciones bajo las cuales sea posible desarrollar un proyecto con el fin de optimizar y racionalizar el uso de los recursos ambientales y evitar o minimizar los riesgos, efectos e impactos negativos

Evaluación de impacto ambiental: Estudio técnico de carácter multidisciplinario, encaminado a predecir, identificar, valorar y corregir los efectos o impactos ambientales que sobre el medio producen determinados proyectos. Procedimiento a través del cual, las autoridades ambientales autorizan proyectos específicos, así como las condiciones a las que se sujetarán para su ejecución.

Licencia ambiental: Autorización que otorga la autoridad competente a una persona natural o jurídica, para la ejecución de un proyecto, obra o actividad. Autorización que otorga la autoridad competente para la construcción, el montaje, la explotación objeto del contrato y el beneficio y para las labores adicionales de exploración durante la etapa de explotación.

Permiso ambiental: Autorización que concede la autoridad ambiental para el uso o el beneficio temporal de un recurso natural.

Plan de Manejo Ambiental –PMA: Instrumento de gestión eminentemente práctico, en el que de manera detallada se establecen las acciones que se requieren para prevenir, mitigar, controlar, compensar y corregir los posibles efectos o impactos ambientales negativos causados en desarrollo de un proyecto, una obra o una actividad; incluye también los planes de seguimiento, evaluación y monitoreo, y los de contingencia. Se diferencia de los estudios DAA y EIA en que éstos son estudios prospectivos que se elaboran para acciones proyectadas, mientras que el PMA tiene como base un escenario real, intervenido, sobre el cual están ocurriendo impactos perfectamente identificables, en la mayoría de los casos.

Polígono: Figura geométrica que representa un área de interés.

Procedimiento administrativo minero: Son los trámites, diligencias y resoluciones que integran el procedimiento gubernativo.



GOBERNACIÓN DE ANTIOQUIA



Programa Mínimo Exploratorio –Formato A: Documento que contempla las actividades que se deben ejecutar, la inversión necesaria y los manejos ambientales y laborales mínimos que tendrán que desarrollarse en el desarrollo de las actividades exploratorias.

Programa de Trabajos y Obras –PTO: Es el resultado de los estudios y trabajos de exploración, que presenta el concesionario, antes el vencimiento definitivo de este período, para la aprobación de la autoridad concedente que se anexa al contrato como parte de las obligaciones técnicas.

Regalía: Contraprestación obligatoria por la explotación de los recursos no renovables.

Título minero: Es el contrato de concesión minera debidamente perfeccionado e inscrito en el Registro Nacional Minero que otorga el derecho a explorar y explotar el suelo y el subsuelo minero de propiedad de la Nación.

Zonas de exclusión de la minería: zona en las que no podrán ejecutarse trabajos y obras de exploración y explotación mineras por estar declaradas y delimitadas como de protección y desarrollo de los recursos naturales renovables o del ambiente.





GOBERNACIÓN DE ANTIOQUIA



SECRETARÍA DE MINAS - GOBERNACIÓN DE ANTIOQUIA
DIRECCIÓN DE TITULACION MINERA
INFORME TÉCNICO, JURÍDICO Y ECONÓMICO DE LA PROPUESTA DE CONTRATO No. KIU-14033X

1. GENERALIDADES:

Mediante el Decreto 4134 de 3 de noviembre de 2011, se creó la Agencia Nacional de Minería ANM, como una agencia estatal de naturaleza especial, adscrita al Ministerio de Minas y Energía, cuyo objeto es la administración integral de los recursos minerales de propiedad del Estado, promover su aprovechamiento óptimo y sostenible.

Ahora bien, mediante convenio interadministrativo No. 002 de 2015, que tiene por objeto: "El Delegatario se obliga a realizar todas las actividades y gestiones técnicas, jurídicas, económicas y administrativas necesarias con recursos propios, para el cabal cumplimiento de la función delegada de conformidad con la constitución política de Colombia" y la Resolución No. 0271 del 18 de abril de 2013, prorrogada mediante las Resoluciones Nos. 0229 del 11 de abril de 2014, 210 del 15 de abril de 2015, 229 del 14 de abril de 2016 y 022 del 20 de enero de 2017, es la Secretaría de Minas de la Gobernación de Antioquia la Autoridad Minera competente en jurisdicción de éste Departamento

Con fundamento en lo anterior, La Secretaría de Minas del Departamento de Antioquia, en uso de sus atribuciones tiene la competencia para evaluar técnica, económica y jurídicamente las propuestas de contrato de concesión que presentan los particulares interesados en desarrollar un proyecto minero.

El proceso de contratación y titulación minera se encuentra a cargo de la Dirección de Titulación Minera de la Secretaría de Minas del Departamento de Antioquia, quien, a través del archivo de la dependencia recepciona los documentos soportes de las propuestas que previamente fueron radicadas a través de la página web de la Agencia Nacional de Minería (www.anm.gov.co).

Previo el otorgamiento del título minero se debe adelantar un procedimiento administrativo en el que se evalúa en primer lugar, que exista un área libre para hacer minería. ¿Qué significa esto? que no tenga superposición con un área excluida para la minería, las cuales se encuentran determinadas en la normatividad que regula la materia, y que no presente superposición con alguna otra propuesta de contrato. En segundo lugar, se evalúa que el interesado cumpla con los requisitos de orden técnico, económico y jurídico previstos en la ley minera para el otorgamiento de un título minero.

Al respecto es de señalar que entre las zonas excluidas de la minería se encuentran: Parques Nacionales Naturales, Parques Naturales Regionales, Zonas de Reservas Natural Protectoras y los Páramos y Humedales con categoría Ramsar. La Agencia Nacional de Minería, en calidad de Autoridad Minera Nacional, está en constante coordinación con el Ministerio de Ambiente y Desarrollo Sostenible, Parques Nacionales Naturales y las Corporaciones Autónomas Regionales con el fin de mantener actualizadas las áreas excluidas y restringidas de minería, e incluirlos en el Catastro Minero Colombiano.

El objetivo del procedimiento tendiente a la contratación minera, que se encuentra a cargo de la Dirección de Titulación Minera, busca verificar que la propuesta de contrato de concesión reúna la totalidad de los requisitos definidos por la normatividad minera, tales como:



- Verificación de requisitos técnicos, económicos y jurídicos
- Concertación con los entes territoriales
- Participación ciudadana

De acuerdo con los lineamientos de las sentencias proferidas por la Corte Constitucional, se estipuló un protocolo por parte de la Autoridad Minera Nacional, en el que además de la concertación con los Alcaldes Municipales y luego de evaluados los elementos técnicos, económicos y jurídicos, la Secretaría de Minas del Departamento de Antioquia debe realizar una **Audiencia de Participación Ciudadana**, en la que se presentan todos los proyectos mineros que fueron determinados como viables para el municipio en el que se llevará a cabo la audiencia, la cual permite la inscripción de personas que quieran intervenir, expresar sus inquietudes, preguntas y/o comentarios sobre dichas propuestas.

Esta audiencia tiene por objeto que la comunidad se entere, sobre los proyectos mineros que se van a realizar en el municipio, quienes los ejecutarán, actividades que se van a desarrollar, así como los posibles impactos de los proyectos exploratorios, y se habla de exploratorios, toda vez que en esta etapa no se sabe si todos los proyectos van a llegar a la etapa de explotación.

La participación en la audiencia es libre, siendo necesaria la inscripción para las intervenciones y dejar consignados las inquietudes sobre el proyecto de su interés.

Una vez se cumplan todos estos requisitos, se puede suscribir un contrato de concesión, el cual es otorgado por un término de 30 años, el cual comprende las siguientes etapas:

Figura N°1 Ciclo Minero

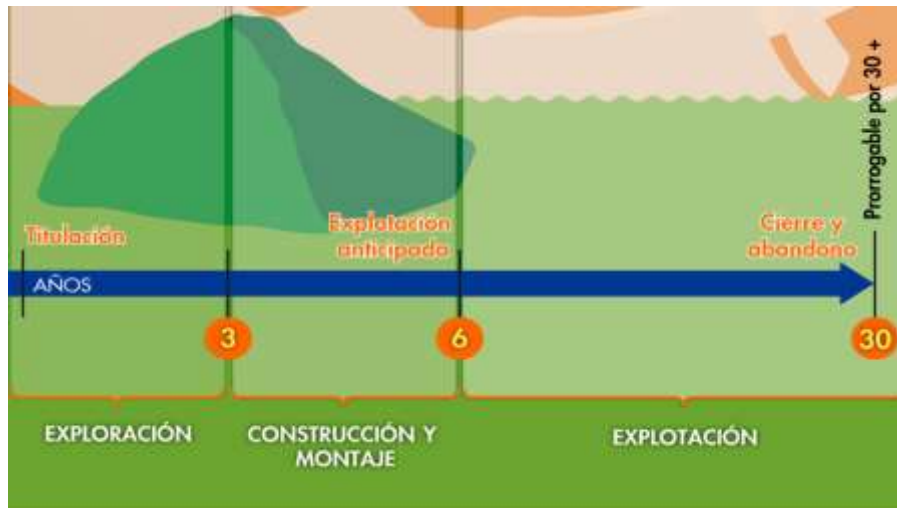

Retomando la definición que trae el artículo 45 de la Ley 685 de 2001- Código de Minas- sobre el contrato de concesión minera este "(...) es el que se celebra entre el Estado y un particular para efectuar, por cuenta y riesgo de este, los estudios, trabajos y obras de exploración de minerales de propiedad estatal que puedan encontrarse dentro de una zona determinada y para explotarlos en los términos y condiciones establecidos en este Código. Este contrato es distinto al de obra pública y al de concesión de servicio público", se tiene que la ejecución del título minero se desarrolla por etapas, la cuales corresponden al ciclo minero, así:

- **Etapa N° 1 Exploración:**

Tiene una duración de 3 años, prorrogable hasta por 8 años, de dos en dos. Esta etapa tiene como objetivo calcular las reservas minerales y realizar el Programa de Trabajos y Obras (PTO) y el Estudio de impacto Ambiental (EIA) necesarios para el desarrollo del proyecto minero. En esta etapa, el contratista debe cumplir con los permisos ambientales a los que haya lugar conforme al Plan Único de Exploración (PUE), allegar el informe semestral y anual- Formatos Básicos Mineros (FBM), adquirir una póliza minero ambiental y adicionalmente, cumplir con el pago del canon superficialio.

Como resultado de los estudios y trabajos de exploración, el concesionario, antes del vencimiento definitivo de este período, debe presentar para la aprobación de la autoridad concedente, el Programa de Trabajos y Obras de Explotación que se anexará al contrato como parte de las obligaciones, el cual debe contener los siguientes elementos y documentos:

1. Delimitación definitiva del área de explotación.
2. Mapa topográfico de dicha área.
3. Detallada información cartográfica del área y, si se tratare de minería marina especificaciones batimétricas.
4. Ubicación, cálculo y características de las reservas que habrán de ser explotadas en desarrollo del proyecto.
5. Descripción y localización de las instalaciones y obras de minería, depósito de minerales, beneficio y transporte y, si es del caso, de transformación.
6. Plan Minero de Explotación, que incluirá la indicación de las guías técnicas que serán utilizadas.
7. Plan de Obras de Recuperación geomorfológica paisajística y forestal del sistema alterado.
8. Escala y duración de la producción esperada.
9. Características físicas y químicas de los minerales por explotarse.
10. Descripción y localización de las obras e instalaciones necesarias para el ejercicio de las servidumbres inherentes a las operaciones mineras.
11. Plan de cierre de la explotación y abandono de los montajes y de la infraestructura.

Simultáneamente con el Programa de Trabajos y Obras –PTO, el contratista debe presentar el estudio que demuestre la factibilidad ambiental de dicho programa, sin la aprobación expresa de este estudio y la expedición de la Licencia Ambiental correspondiente, no habrá lugar a la iniciación de los trabajos y obras de explotación minera. Adicionalmente las obras de recuperación geomorfológica, paisajística y forestal del ecosistema alterado deben ejecutarse por profesionales afines a cada una de estas labores. Dicha licencia con las restricciones y condicionamientos que imponga al concesionario, formarán parte de sus obligaciones contractuales.

Adicionalmente, de acuerdo a la resolución 708 de 2016 de la ANM, el titular minero debe presentar el **Plan de Gestión Social a la autoridad minera, a más tardar dentro de los 30 días anteriores a la fecha de finalización de la etapa de exploración**, en el entendido que la ejecución de dicho plan debe iniciarse con la etapa de construcción y montaje.

- **Etapa 2 Construcción y Montaje:**

Esta etapa tiene una duración de 3 años, prorrogable por 1 año más, se realiza luego y solo si la Secretaría de Minas del Departamento de Antioquia aprueba el PTO, y la autoridad ambiental competente aprueba el plan de manejo ambiental o de licenciamiento ambiental¹. Esta etapa tiene como objetivo realizar las obras de infraestructura y montaje para la etapa de explotación, adicionalmente, el concesionario debe cumplir con las obligaciones de pago de canon superficiario, el informe semestral y anual- Formatos Básicos Mineros (FBM) y el pago de la póliza minero ambiental.

Así mismo, si existe en el área objeto del contrato presencia de comunidades indígenas, comunidades negras, afrocolombianas, raizales, palenqueras o ROM, el contratista debe adelantar el trámite de

¹ De acuerdo al tamaño del proyecto si es pequeña, mediana y gran minería.

consulta previa conforme las disposiciones legales, además, si el título está dentro de un área de reserva forestal de Ley 2ª, debe solicitar la fase de sustracción definitiva. Solo si se cumplen estas condiciones, cuando haya lugar, se puede pasar a la etapa de explotación.

- **Etapa 3 Explotación por el tiempo remanente del contrato prorrogable por 30 años más.**

En este periodo se extrae, capta, beneficia y comercializa el mineral y unas veces se termine el plazo de ejecución del contrato, se realiza el cierre y abandono de los montajes y de la infraestructura. Las obligaciones del concesionario en esta etapa, son el pago de regalías (diferenciadas por tipo de mineral), la presentación de los informes semestrales y anuales para la fiscalización- Formatos Básicos Mineros (FBM) y cumplir con los informes a las autoridades ambientales y el pago de la póliza minero- ambiental.

Es de anotar que, a la terminación del contrato, el concesionario está obligado a dejar en condiciones aptas para el uso normal de los frentes de trabajo utilizables, las obras destinadas a las servidumbres y las conservación, mitigación y adecuación ambiental.

La Dirección de Fiscalización Minera de la Secretaría de Minas, es la encargada de realizar el seguimiento y fiscalización a la ejecución del título minero en sus distintas etapas, destacando que en la etapa de exploración, se debe dar cumplimiento a lo establecido en el Programa Mínimo Exploratorio – Formato A, documento que contempla las actividades que se deben ejecutar, la inversión necesaria y los manejos ambientales y laborales mínimos que tendrán que desarrollarse en el ejercicio de las actividades exploratorias. Este documento, hace parte integral del contrato de concesión y, por tanto, se constituye en un instrumento de seguimiento y fiscalización del correspondiente título en esta etapa.

EVALUACION DE LA PROPUESTA DE CONTRATO DE CONCESION KIU-14033X

2.1 ANTECEDENTES

Que el proponente SOCIEDAD FRONTERA SOM., identificado con NIT. 811012013-1, radicó el día 30 de septiembre de 2009, la propuesta de contrato de concesión para la exploración y explotación de un yacimiento clasificado técnicamente como, MINERALES DE ORO Y SUS CONCENTRADOS, MINERALES DE PLATINO (INCLUYE PLATINO, PALADIO, RUTENIO, RODIO, OSMIO) Y SUS CONCENTRADOS, ubicado el municipio de YOLOMBÓ, Departamento de ANTIOQUIA, a la cual le correspondió el expediente No. **KIU-14033X**.

Durante el trámite se han efectuado las siguientes actuaciones administrativas:

- Radicación Web a través de la plataforma AnnA Minería.
- Que el día 09 de marzo de 2021, se realizó evaluación técnica de la propuesta de contrato de concesión.
- El día 02 de febrero de 2021, se realizó evaluación jurídica de la propuesta de contrato de concesión.
- Que el 15 de febrero de 2021, se evaluó económicamente la propuesta de contrato de concesión.

2. EVALUACIÓN JURÍDICA:

Durante la evaluación jurídica, se verifica que el proponente cuente con la capacidad legal para formular propuestas de tendientes a la concesión minera y para celebrar el correspondiente contrato. Esto se refiere, en el caso de las personas naturales, que cuente con la capacidad de que trata el artículo 1502 del Código Civil y en el caso de las personas jurídicas, públicas o privadas, que en su objeto se encuentren incluidas, expresa y específicamente, las actividades de exploración y explotación minera.

3.1 Capacidad Legal

El día 02 de febrero de 2021, se realizó la evaluación jurídica de la propuesta, en el cual se evidencia que en su objeto social se establece las actividades de exploración y explotación. Por lo tanto, cuenta con la capacidad de que trata el artículo 17 de la Ley 685 de 2001.

2.2 Inhabilidades e Incompatibilidades

Consultado el sistema de Información de Registro de Sanciones y Causas de Inhabilidad –SIRI de la Procuraduría General de la Nación, el Sistema de Información del Boletín de responsables Fiscales “SIBOR” de la Contraloría General de la República y el Sistema de Antecedentes Judiciales de la Policía Nacional de Colombia, se determinó que las proponentes, NO se encuentran incurso en causal de inhabilidad para contratar con el Estado.



3. EVALUACIÓN TÉCNICA

4.1 Definición del área a contratar

Una vez adelantada la evaluación técnica del área solicitada se determinó un área de **4292.2973 hectáreas** correspondientes a 3509 celdas, determinadas como libres susceptibles de contratar, distribuidas en una (01) zona, la cual se encuentra libre de superposiciones con solicitudes, títulos y zonas excluibles de la minería, previo cumplimiento y aprobación de los requisitos establecidos por la autoridad minera y ambiental.

El área está ubicada en las veredas **Pantanillo, Sabanitas, Barbascal, La Indiana, El Oso, Perico, Las Margaritas, La Marquesa, Barro Blanco, La Pajita, Pocoro, El Tapón, Las Frías, Alto Del Potrero** del municipio de Yolombó, del Departamento de Antioquia, como se muestra en el gráfico N°2:

Gráfico N°2 Ubicación geográfica del área de interés



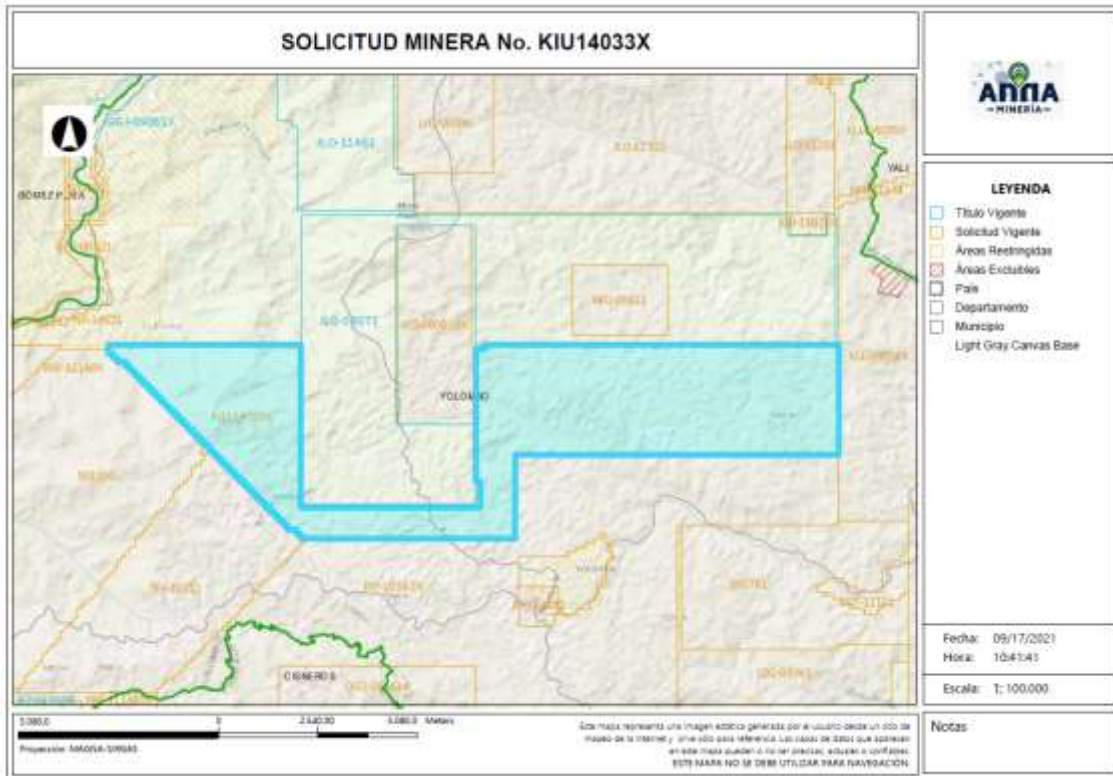

4.2 Evaluación Programa Mínimo Exploratorio -Formato A

El Formato A es un documento de consulta de naturaleza técnica, donde se plasman las actividades mínimas que se ejecutan en la etapa de exploración, la inversión necesaria, los manejos ambientales y laborales durante la ejecución de tales actividades. Como ya se mencionó, este documento técnico hace parte integral del contrato y se constituye en un instrumento para adelantar el seguimiento y fiscalización del título minero en la etapa de exploración.

- Actividades

Las actividades exploratorias hacen referencia a los estudios, trabajos y obras dirigidos a estimar técnicamente los recursos minerales, la ubicación y las características de los depósitos o yacimientos, los medios y métodos para la explotación y la escala y duración factible de la producción esperada.

Conforme a lo anterior, los proponentes describieron las actividades a realizar durante la etapa exploratoria descrita en la tabla N°1:



Tabla N°1 Actividades Etapa Exploración

Fase (1)	Actividad (2)	Aplica (3a)	No Aplica (3b)	Año de Ejecución de las Actividades	Año de entrega de información a la autoridad
I	Revisión Bibliográfica	X		1	
	Contacto con la comunidad y enfoque social	X		1	
	Base Topográfica del área	X		1	
	Cartografía Geológica	X		1	
	Excavación de Trincheras y Apiques	X		1	
	Geoquímica y otros análisis	X		1	
	Geofísica	X		1	
	Estudio de Dinámica Fluvial del Cauce		X		
	Características hidrológicas y sedimentológicas del cauce		X		
II	Pozos y galerías exploratorias		X		
	Perforaciones profundas	X		2	
	Muestreo y análisis de calidad	X		2	
	Estudio geotécnico	X		2	
	Estudios hidrológicos	X		2	
	Estudio Hidrogeológico	X		2	
III	Evaluación y modelo geológico	X		3	
	Actividades exploratorias adicionales		X		

- Idoneidad ambiental

La Secretaría de Minas, durante el proceso la evaluación técnica verifica que los proponentes, conforme lo dispuesto por la Corte Constitucional en sentencia C-389 de 2016, acojan lo dispuesto en las guías minero ambientales adoptadas por el ministerio de ambiente mediante Resolución 18-0861 del 20 de agosto de 2002; estas guías señalan los manejos mínimos que debe prever y cumplir por el titular minero para adelantar dicha etapa.

Conforme a lo anterior, en el Formato A, se establecieron las actividades ambientales a realizar durante la etapa exploratoria, determinándose en el concepto técnico que el proponente cumple con lo establecido en el artículo 271 de la Ley 685 de 2001 y la Resolución 143 de 2017, tal como se muestra en la tabla N°2.

Tabla N°2 Actividades de Manejo Ambiental

Actividad		Aplica (4a)	No aplica (4b)
2. Aspectos	Selección optima de sitios de campamentos y helipuertos	X	
	Manejos de aguas lluvias	X	
	Manejo de aguas residuales domesticas	X	
	Manejo de cuerpos de agua	X	
	Manejo de material particulado y gases	X	
	Manejo de ruido	X	

Actividad	Aplica (4a)	No aplica (4b)
Manejo de combustibles	X	
Manejo de taludes	X	
Manejo de accesos	X	
Manejo de residuos sólidos	X	
Adecuación y recuperación de sitios de uso temporal	X	
Manejo de fauna y flora	X	
Plan de gestión social	X	
Capacitación de personal	X	
Contratación de mano de obra no calificada	X	
Rescate arqueológico	X	
Manejo de hundimientos		X

Por otra parte, si para el desarrollo de los trabajos de exploración el concesionario requiere en forma ocasional o transitoria el uso y/o aprovechamiento de recursos naturales renovables tales como concesión de aguas, permiso de vertimientos, permisos de ocupación de cauces, permiso de aprovechamiento forestal o permisos de emisiones atmosféricas, deberá tramitar y obtenerlos ante la autoridad ambiental, este caso ante **CORANTIOQUIA (Corporación Autónoma Regional del Centro de Antioquia)**.

Idoneidad laboral

La idoneidad laboral hace referencia a los perfiles profesionales calificados necesarios en el desarrollo de las actividades mineras y ambientales, con los cuales, se busca garantizar que quienes realizan la actividad, cuenten con el conocimiento y la experticia para dar cumplimiento a los objetivos, parámetros y estándares que cada actividad exige.

Para ello, la Agencia Nacional de Minería- ANM y por ende esta delegada, en cumplimiento de la orden judicial, definió un listado de perfiles que, por su conocimiento, son considerados idóneos para garantizar el cumplimiento de los parámetros técnicos legales que cada actividad exige.

Con base en dicho listado, el proponente debe indicar el perfil profesional que empleará en la ejecución de cada actividad y la Secretaría evalúa si dicho perfil se ajusta a los mínimos de idoneidad.

- Revisión Bibliográfica: Hace referencia a la recopilación y análisis de la literatura existente relacionada con geología y topografía del área donde se realizará el proyecto minero. Esta actividad puede ser desarrolladas por profesionales en ingeniería ambiental, de minas, geología o geólogo.
- Contacto con la comunidad y enfoque social: Esta actividad está relacionada con las reuniones y talleres con la comunidad, en los cuales se identifique el proyecto, se expliquen los objetivos, alcances y bondades del mismo y pueden ser desarrolladas por un trabajador social o comunicador o antropólogo.



GOBERNACIÓN DE ANTIOQUIA



- Base Topográfica del área: Esta actividad tiene que ver con el conjunto de métodos y técnicas que se utilizan para la representación plana de zonas no muy extensas de la superficie terrestre y que expresan la configuración del terreno y sus accidentes naturales y artificiales. Se considera que esta actividad puede ser desarrolladas por profesionales en ingeniería ambiental, de minas, geología o geólogo.
- Cartografía Geológica: Se refiere a la construcción mapas bajo la ciencia de la geología. Modelo descriptivo de la mineralización, mantos y capas que se presentan en el área. Esta actividad desarrollarse por profesionales en ingeniería ambiental, de minas, geología o geólogo.
- Excavación de Trincheras y Apiques: Son las labores encaminadas a verificar la información de superficie y controlar la continuidad lateral y vertical de las diferentes estructuras, mantos, sustancias y cuerpos mineralizados, niveles de arenas y gravas. Se considera que esta actividad puede desarrollarse por profesionales del área de la ingeniería ambiental, de minas, geología o geólogo.
- Geoquímica y otros análisis: Se refiere al muestreo sistemático (sedimentos activos, suelos y rocas) en los drenajes, aforamientos, túneles, trincheras, etc. para determinar los contenidos de los metales preciosos. Para desarrollar esta actividad las profesiones que se consideran idóneas son: ingeniería ambiental, de minas, geología o geólogo.
- Geofísica: Esta actividad se realiza para descifrar niveles y cuerpos guías de exploración que pueden acompañar a la mineralización en profundidad y que generalmente son muy útiles en la búsqueda de las zonas con mayor concentración de la sustancia mineral. En la determinación de niveles de arenas y gravas es común utilizar los sondeos eléctricos verticales. Se considera que esta actividad puede ser desarrolladas por profesionales en ingeniería ambiental, de minas, geología o geólogo.
- Estudio de Dinámica Fluvial del Cauce: Se realizan con el fin de determinar los procesos dinámicos y el sistema fluvial característico de la corriente fluvial, teniendo en cuenta los criterios geomorfológicos, clasificación de los sistemas fluviales y la disponibilidad del recurso. Se considera que profesiones como la ingeniería ambiental, de minas, geología hidrología y topografía, son las idóneas para ejecutarlas.
- Características hidrológicas y sedimentológicas del cauce: Para el caso de los materiales de arrastre, en las épocas de verano e invierno se deberán determinar las condiciones hidráulicas del río, su capacidad de arrastre y sedimentación a lo largo de su cauce. Esta actividad puede ser desarrolladas por profesionales en ingeniería ambiental, de minas, geología o geólogo, hidrólogos e hidrogeólogos.
- Pozos y galerías exploratorias: Esta actividad se realiza con el fin de verificar la continuidad de las sustancias mineralizadas en profundidad, y que permite obtener una primera aproximación de la geometría y recursos del yacimiento. Para desarrollar esta actividad se consideran que profesiones idóneas son la ingeniería ambiental, de minas o geología.





GOBERNACIÓN DE ANTIOQUIA



- Perforaciones profundas: Esta actividad se realiza con el fin de verificar la continuidad de las sustancias mineralizadas en profundidad, y que permite obtener una primera aproximación de la geometría y recursos del yacimiento y se considera que los ingenieros ambientales, de minas, geología o geólogo, son los idóneos para desarrollar dicha actividad.
- Muestreo y análisis de calidad: Se elaborará y ejecutará un plan de muestreo de los mantos y cuerpos mineralizados, definiendo la cantidad y tipo de muestras, y los análisis a ejecutar en el laboratorio y se considera que puede ser desarrolladas por profesionales en ingeniería ambiental, de minas, geología o geólogo.
- Estudio geotécnico: Esta actividad permite realizar los análisis de los sistemas de discontinuidades geológicas presentes en el macizo rocoso, análisis de estabilidad y probabilidad de falla de taludes en roca y rellenos y demás análisis geotécnicos necesarios para conocer las propiedades geomecánicas de suelo y roca y sus efectos en las operaciones mineras, tales como perforación y voladura. Los profesionales en geotecnia son los idóneos para desarrollar dicha actividad.
- Estudio hidrológico: Con el estudio hidrológico se determina las características hidrológicas del área contratada, evaluará el comportamiento de la precipitación anual, la extensión de la cuenca hidrográfica, los volúmenes de agua que se manejarían por efecto de la escorrentía superficial, las corrientes naturales del área y sus posibles desviaciones y las alternativas del control de inundaciones. Para esta actividad, se estimó que los profesionales en hidrología son los idóneos para desarrollarlas.
- Estudio hidrogeológico: El estudio hidrogeológico permite el conocimiento de las condiciones naturales del agua subterránea, su relación con las aguas de infiltración y corrientes superficiales, tanto en verano como en invierno, los parámetros y constantes hidráulicas del macizo rocoso, el nivel freático, la localización y característica de los acuíferos presentes en el área y los efectos que produciría el agua subterránea sobre la explotación minera. Esta actividad puede ser desarrollada por profesionales en hidrología.
- Evaluación y modelo geológico: En esta actividad se establece el modelo geométrico, de bloques, geológico, estructural y se planteará una hipótesis genética del yacimiento, describiendo los diferentes detalles. Las profesiones que se consideran idóneas para el control y supervisión de esta actividad son ingeniería ambiental, de minas, geología o geólogo.

Conforme con lo anterior, el proponente en su Formato A, señaló los profesionales que se compromete a disponer los cuales se ajustan a lo establecido por la Agencia Nacional de Minería y por ende esta Delegada.

De igual manera la Agencia Nacional de Minería definió un listado de perfiles idóneos para el desarrollo de las actividades de mitigación ambiental, a saber:





GOBERNACIÓN DE ANTIOQUIA



- Selección óptima de sitios de campamentos y helipuertos: Las profesiones que se consideran idóneas para el control y supervisión de esta actividad son ingeniería ambiental, de minas, geología o geólogo, ingeniero forestal, y/o Profesional (GIS)SIG
- Manejos de aguas lluvias: Las profesiones que se consideran idóneas para el control y supervisión de esta actividad son ingeniería ambiental, de minas, geología o geólogo e hidrólogo.
- Manejo de aguas residuales domesticas: Las profesiones que se consideran idóneas para el control y supervisión de esta actividad son ingeniería ambiental, de minas, geología o geólogo.
- Manejos de cuerpos de agua: En el caso de esta actividad se considera que puede ser desarrolladas por profesionales en ingeniería ambiental, de minas, geología o geólogo.
- Manejo de material particulado y gases: Esta actividad puede ser desarrolladas por profesionales en ingeniería ambiental, de minas, geología o geólogo.
- Manejo del ruido: Las profesiones que se consideran idóneas para el control y supervisión de esta actividad son ingeniería ambiental, de minas, geología o geólogo.
- Manejo de combustibles: Las profesiones que se consideran idóneas para el control y supervisión de esta actividad son ingeniería ambiental, de minas, geología o geólogo.
- Manejo de taludes: Esta actividad puede ser desarrolladas por profesionales en ingeniería de minas, geología o geólogo y/o geotecnia.
- Manejo de accesos: Esta actividad puede ser desarrolladas por profesionales en ingeniería ambiental, de minas, geología o geólogo
- Manejo de residuos sólidos: Las profesiones que se consideran idóneas para el control y supervisión de esta actividad son ingeniería ambiental, de minas, geología o geólogo.
- Adecuación y recuperación de sitios de uso temporal: Esta actividad puede ser desarrolladas por profesionales en ingeniería ambiental, forestal, ecología o biología.
- Manejo de fauna y flora: Esta actividad puede desarrollarse por profesionales en ingeniería forestal, ecología o biología.
- Plan de gestión social: Para esta actividad se estima contar con profesionales en trabajo social, o comunicación o antropología.
- Capacitación de personal: Esta actividad puede desarrollarse por profesionales en trabajo social, o comunicación o antropología.
- Contratación de mano de obra no calificada: Las profesiones que se consideran idóneas para el desarrollo de esta actividad son trabajo social, o comunicación o antropología.
- Rescate arqueológico: esta actividad puede desarrollarse por profesionales en arqueología.
- Manejo de hundimientos: Esta actividad puede ser desarrolladas por profesionales en ingeniería de minas, geología o geólogo y/o geotecnia.



Conforme a lo anterior, en la evaluación técnica, se determinó que el Formato A aportado por las proponentes, cumple con los requisitos establecidos en la Resolución 143 de 2017, en los siguientes términos:

“(…)

Inversiones mínimas en exploración - Formato A

Acerca de información diligenciada por el proponente en el sistema de ANNAMINERIA, relacionada con las Inversiones Mínimas en Exploración, se hacen las siguientes observaciones:

-El programa mínimo exploratorio presentado por el proponente **cumple** con los valores mínimos exigidos por la Resolución 143 del 29 de marzo de 2017, por lo cual se considera **técnicamente aceptable**.

Condiciones de contratación

Área a contratar: 4292.2973 Ha

Número de Celdas: 3509

Municipios: YOLOMBÓ - ANTIOQUIA

Minerales: MINERALES DE ORO Y SUS CONCENTRADOS, MINERALES DE PLATINO (INCLUYE PLATINO, PALADIO, RUTENIO, RODIO, OSMIO) Y SUS CONCENTRADOS

Alínderación: LA CONTENIDA A CONTINUACION

CELDAS DEL AREA A CONTRATAR DE LA PROPUESTA KIU-14033X

AREA: 4292.2973 Hectáreas

No.	CELDA	No.	CELDA	No.	CELDA	No.	CELDA
1	18N02J19L02W	878	18N02J19L03Q	1755	18N02K16N04G	2632	18N02K16J06J
2	18N02J19L02L	879	18N02J19L03K	1756	18N02K16J14H	2633	18N02K16J06E
3	18N02J19L07C	880	18N02J19L08S	1757	18N02K16J04S	2634	18N02K16J01T
4	18N02J19L07E	881	18N02J19L08C	1758	18N02K16J24T	2635	18N02K16N02F
5	18N02J19L02U	882	18N02J19L08D	1759	18N02K16J24D	2636	18N02K16J17F
6	18N02J19L08G	883	18N02J19L03Z	1760	18N02K16J09I	2637	18N02K16J12V
7	18N02J19L03V	884	18N02J19L09Q	1761	18N02K16J04Y	2638	18N02K16J22R
8	18N02J19L08X	885	18N02J19L09F	1762	18N02K16N04E	2639	18N02K16J17W
9	18N02J19L03X	886	18N02J19L09W	1763	18N02K16J24E	2640	18N02K16J12G
10	18N02J19L08U	887	18N02J19L14X	1764	18N02K16J04P	2641	18N02K16J22C





GOBERNACIÓN DE ANTIOQUIA



No.	CELDA	No.	CELDA	No.	CELDA	No.	CELDA
11	18N02J19L09G	888	18N02J19L14H	1765	18N02K16J25V	2642	18N02K16J12M
12	18N02J19L04L	889	18N02J19L04N	1766	18N02K16J25Q	2643	18N02K16J07M
13	18N02J19L09X	890	18N02J19L14U	1767	18N02K16J20V	2644	18N02K16J07H
14	18N02J19L09H	891	18N02J19L14J	1768	18N02K16J15Q	2645	18N02K16J22N
15	18N02J19L04X	892	18N02J19L14E	1769	18N02J19L02R	2646	18N02K16J12T
16	18N02J19L14T	893	18N02J19L04P	1770	18N02J19L02Y	2647	18N02K16N02J
17	18N02J19L14N	894	18N02J19L15K	1771	18N02J19L03S	2648	18N02K16N02E
18	18N02J19L09Y	895	18N02J19L10F	1772	18N02J19L03M	2649	18N02K16J07E
19	18N02J19L09D	896	18N02J19L20S	1773	18N02J19L08I	2650	18N02K16J23K
20	18N02J19L04Y	897	18N02J19L15X	1774	18N02J19L08Z	2651	18N02K16J13Q
21	18N02J19L09Z	898	18N02J19L15S	1775	18N02J19L14F	2652	18N02K16J13A
22	18N02J19L15F	899	18N02J19L20Y	1776	18N02J19L14A	2653	18N02K16J03K
23	18N02J19L10V	900	18N02J19L15N	1777	18N02J19L04V	2654	18N02K16J23R
24	18N02J19L05V	901	18N02J19L20Z	1778	18N02J19L09B	2655	18N02K16J18G
25	18N02J19L20X	902	18N02J19L05P	1779	18N02J19L14M	2656	18N02K16J13G
26	18N02J19L20G	903	18N02J20I16V	1780	18N02J19L14D	2657	18N02K16J03R
27	18N02J19L15L	904	18N02J20I11K	1781	18N02J19L09N	2658	18N02K16J23X
28	18N02J19L15G	905	18N02J20I06K	1782	18N02J19L09I	2659	18N02K16J23S
29	18N02J19L15C	906	18N02J20I16R	1783	18N02J19L19J	2660	18N02K16J18S
30	18N02J19L10W	907	18N02J20I16B	1784	18N02J19L14Z	2661	18N02K16J13S
31	18N02J19L10M	908	18N02J20I06R	1785	18N02J19L14P	2662	18N02K16J08X
32	18N02J19L10H	909	18N02J20I06B	1786	18N02J19L20F	2663	18N02K16J03S
33	18N02J19L15T	910	18N02J20I21H	1787	18N02J19L10A	2664	18N02K16J23Y
34	18N02J19L15D	911	18N02J20I16X	1788	18N02J19L20M	2665	18N02K16J18Y
35	18N02J19L10N	912	18N02J20I11S	1789	18N02J19L10X	2666	18N02K16J18D
36	18N02J19L10I	913	18N02J20I11H	1790	18N02J19L10L	2667	18N02K16J08I
37	18N02J19L05T	914	18N02J20I06S	1791	18N02J19L10B	2668	18N02K16J24K
38	18N02J19L15E	915	18N02J20I01X	1792	18N02J19L20T	2669	18N02K16J23J
39	18N02J19L10Z	916	18N02J20I21I	1793	18N02J19L20I	2670	18N02K16J23E
40	18N02J19L10P	917	18N02J20I11Y	1794	18N02J19L15Y	2671	18N02K16J18U
41	18N02J19L10E	918	18N02J20I11N	1795	18N02J19L10Y	2672	18N02K16J13Z
42	18N02J20I21A	919	18N02J20I06N	1796	18N02J19L25J	2673	18N02K16J14Q
43	18N02J20I11A	920	18N02J20I16P	1797	18N02J19L15P	2674	18N02K16J14K
44	18N02J20I06A	921	18N02J20I11U	1798	18N02J19L15J	2675	18N02K16J09F
45	18N02J20I11G	922	18N02J20I06E	1799	18N02J19L05Z	2676	18N02K16J03U
46	18N02J20I06W	923	18N02J20I22F	1800	18N02J20I01V	2677	18N02K16J14W
47	18N02J20I06G	924	18N02J20I17F	1801	18N02J20I01Q	2678	18N02K16J14R
48	18N02J20I21M	925	18N02J20I12V	1802	18N02J20I21R	2679	18N02K16J09R





GOBERNACIÓN DE ANTIOQUIA



No.	CELDA	No.	CELDA	No.	CELDA	No.	CELDA
49	18N02J20I21C	926	18N02J20I12K	1803	18N02J20I11B	2680	18N02K16J04R
50	18N02J20I06M	927	18N02J20I07Q	1804	18N02J20I16M	2681	18N02K16J14S
51	18N02J20I01S	928	18N02J20I02V	1805	18N02J20I11C	2682	18N02K16J24I
52	18N02J20I06Y	929	18N02J20I02K	1806	18N02J20I16Y	2683	18N02K16J14N
53	18N02J20I21J	930	18N02J20I22B	1807	18N02J20I11T	2684	18N02K16J14I
54	18N02J20I21E	931	18N02J20I12L	1808	18N02J20I06D	2685	18N02K16J24U
55	18N02J20I16Z	932	18N02J20I12B	1809	18N02J20I01Y	2686	18N02K16J14P
56	18N02J20I06J	933	18N02J20I07W	1810	18N02J20I21U	2687	18N02K16N05A
57	18N02J20I01U	934	18N02J20I02R	1811	18N02J20I21P	2688	18N02K16J25F
58	18N02J20I22K	935	18N02J20M02M	1812	18N02J20I11Z	2689	18N02K16J15A
59	18N02J20I17Q	936	18N02J20I17T	1813	18N02J20I01Z	2690	18N02K16J10V
60	18N02J20I17K	937	18N02J20M02Z	1814	18N02J20M02F	2691	18N02K16J10A
61	18N02J20I12F	938	18N02J20M02P	1815	18N02J20M02A	2692	18N02K16N05B
62	18N02J20I07V	939	18N02J20I12U	1816	18N02J20I22A	2693	18N02K16J10W
63	18N02J20I22W	940	18N02J20I07Z	1817	18N02J20I12W	2694	18N02J19L07D
64	18N02J20I17L	941	18N02J20I18V	1818	18N02J20M02S	2695	18N02J19L13D
65	18N02J20I07L	942	18N02J20I13F	1819	18N02J20I22X	2696	18N02J19L08T
66	18N02J20M02T	943	18N02J20I08Q	1820	18N02J20I22S	2697	18N02J19L13J
67	18N02J20I17N	944	18N02J20I18B	1821	18N02J20I22M	2698	18N02J19L03U
68	18N02J20I17I	945	18N02J20I13W	1822	18N02J20I22D	2699	18N02J19L04Q
69	18N02J20I07X	946	18N02J20I13G	1823	18N02J20I12M	2700	18N02J19L04W
70	18N02J20I07I	947	18N02J20I18M	1824	18N02J20I07Y	2701	18N02J19L14S
71	18N02J20I22Z	948	18N02J20I13X	1825	18N02J20I07N	2702	18N02J19L09M
72	18N02J20I22P	949	18N02J20I13C	1826	18N02J20I07C	2703	18N02J19L04M
73	18N02J20I22J	950	18N02J20I08H	1827	18N02J20I07D	2704	18N02J19L19D
74	18N02J20I12Z	951	18N02J20M03Y	1828	18N02J20I02M	2705	18N02J19L04T
75	18N02J20I12E	952	18N02J20I23Y	1829	18N02J20M07J	2706	18N02J19L09J
76	18N02J20I07E	953	18N02J20I23I	1830	18N02J20M02J	2707	18N02J19L09E
77	18N02J20I02Z	954	18N02J20I13Y	1831	18N02J20I17U	2708	18N02J19L10Q
78	18N02J20I08A	955	18N02J20M08P	1832	18N02J20I12J	2709	18N02J19L05K
79	18N02J20I03L	956	18N02J20M03P	1833	18N02J20I02U	2710	18N02J19L15W
80	18N02J20M03S	957	18N02J20M03E	1834	18N02J20I23K	2711	18N02J19L10G
81	18N02J20I03M	958	18N02J20I23Z	1835	18N02J20I13A	2712	18N02J19L05R
82	18N02J20M08T	959	18N02J20I23J	1836	18N02J20M08G	2713	18N02J19L05M
83	18N02J20I08D	960	18N02J20I18P	1837	18N02J20I18W	2714	18N02J19L25D
84	18N02J20M13E	961	18N02J20I13J	1838	18N02J20I18G	2715	18N02J19L20N
85	18N02J20M08J	962	18N02J20I08U	1839	18N02J20I13L	2716	18N02J19L05N
86	18N02J20I18Z	963	18N02J20I08P	1840	18N02J20I08W	2717	18N02J20I16K





GOBERNACIÓN DE ANTIOQUIA



No.	CELDA	No.	CELDA	No.	CELDA	No.	CELDA
87	18N02J20I13Z	964	18N02J20I03Z	1841	18N02J20I13S	2718	18N02J20I11Q
88	18N02J20I13U	965	18N02J20I19V	1842	18N02J20M08Y	2719	18N02J20I11F
89	18N02J20I13E	966	18N02J20I19K	1843	18N02J20M03T	2720	18N02J20I06F
90	18N02J20M14K	967	18N02J20I14K	1844	18N02J20M03N	2721	18N02J20I16L
91	18N02J20M09V	968	18N02J20M14G	1845	18N02J20I18N	2722	18N02J20I01L
92	18N02J20M04A	969	18N02J20M04W	1846	18N02J20I08N	2723	18N02J20I21S
93	18N02J20I24K	970	18N02J20M04R	1847	18N02J20I03T	2724	18N02J20I16S
94	18N02J20I14A	971	18N02J20I24B	1848	18N02J20M08E	2725	18N02J20I17V
95	18N02J20I04K	972	18N02J20I14B	1849	18N02J20I18U	2726	18N02J20I07A
96	18N02J20M09R	973	18N02J20I09G	1850	18N02J20I08J	2727	18N02J20M02R
97	18N02J20M09L	974	18N02J20I04W	1851	18N02J20I08E	2728	18N02J20I17R
98	18N02J20I09R	975	18N02J20I04L	1852	18N02J20M04K	2729	18N02J20I07R
99	18N02J20M14M	976	18N02J20M09M	1853	18N02J20M04F	2730	18N02J20I22N
100	18N02J20M09X	977	18N02J20I24H	1854	18N02J20I09V	2731	18N02J20I22C
101	18N02J20M09H	978	18N02J20I04S	1855	18N02J20I09Q	2732	18N02J20I17M
102	18N02J20M14E	979	18N02J20M14T	1856	18N02J20I04Q	2733	18N02J20I17D
103	18N02J20M04N	980	18N02J20M09J	1857	18N02J20M04G	2734	18N02J20I12N
104	18N02J20I24Z	981	18N02J20M04I	1858	18N02J20I24G	2735	18N02J20I12C
105	18N02J20I24T	982	18N02J20M04J	1859	18N02J20I19B	2736	18N02J20I07T
106	18N02J20I24I	983	18N02J20I19T	1860	18N02J20M14H	2737	18N02J20I02N
107	18N02J20I19Y	984	18N02J20I14T	1861	18N02J20I24X	2738	18N02J20I22U
108	18N02J20I19D	985	18N02J20I14J	1862	18N02J20I14S	2739	18N02J20M03K
109	18N02J20I14Y	986	18N02J20I09Z	1863	18N02J20I14C	2740	18N02J20M03F
110	18N02J20I14I	987	18N02J20I09U	1864	18N02J20I09M	2741	18N02J20M03A
111	18N02J20I09I	988	18N02J20I09J	1865	18N02J20M19E	2742	18N02J20I23V
112	18N02J20I09E	989	18N02J20M15Q	1866	18N02J20M14Z	2743	18N02J20I18K
113	18N02J20M15A	990	18N02J20M10V	1867	18N02J20M09I	2744	18N02J20I13V
114	18N02J20M05F	991	18N02J20I20Q	1868	18N02J20M09D	2745	18N02J20I13Q
115	18N02J20I25F	992	18N02J20I20A	1869	18N02J20M09E	2746	18N02J20M03W
116	18N02J20I20V	993	18N02J20I05Q	1870	18N02J20I19J	2747	18N02J20I23W
117	18N02J20I20F	994	18N02J20M10R	1871	18N02J20I19E	2748	18N02J20I08L
118	18N02J20I15A	995	18N02J20M10B	1872	18N02J20I04Y	2749	18N02J20M08S
119	18N02J20I10F	996	18N02J20M05L	1873	18N02J20I04U	2750	18N02J20I23X
120	18N02J20M20B	997	18N02J20I25W	1874	18N02J20M10K	2751	18N02J20I23S
121	18N02J20M15R	998	18N02J20I15W	1875	18N02J20M10A	2752	18N02J20I23M
122	18N02J20M10W	999	18N02J20M20S	1876	18N02J20I15Q	2753	18N02J20M13D
123	18N02J20I20W	1000	18N02J20M15H	1877	18N02J20I15K	2754	18N02J20M08N
124	18N02J20M20C	1001	18N02J20M10C	1878	18N02J20M15L	2755	18N02J20M08I





GOBERNACIÓN DE ANTIOQUIA



No.	CELDA	No.	CELDA	No.	CELDA	No.	CELDA
125	18N02J20M05M	1002	18N02J20M05H	1879	18N02J20M15G	2756	18N02J20M03I
126	18N02J20I20C	1003	18N02J20I15H	1880	18N02J20M10L	2757	18N02J20I13T
127	18N02J20M15T	1004	18N02J20I15C	1881	18N02J20I25R	2758	18N02J20I13N
128	18N02J20M15N	1005	18N02J20M15I	1882	18N02J20I20R	2759	18N02J20I08Y
129	18N02J20M10N	1006	18N02J20M15D	1883	18N02J20I20B	2760	18N02J20I08T
130	18N02J20M10D	1007	18N02J20M05T	1884	18N02J20I15R	2761	18N02J20M03U
131	18N02J20I25T	1008	18N02J20I25I	1885	18N02J20M15X	2762	18N02J20I18E
132	18N02J20I20N	1009	18N02J20I20Y	1886	18N02J20I25M	2763	18N02J20I13P
133	18N02J20I15Y	1010	18N02J20I20D	1887	18N02J20I15X	2764	18N02J20M09Q
134	18N02J20I10I	1011	18N02J20M20P	1888	18N02J20I15S	2765	18N02J20M09A
135	18N02J20I05N	1012	18N02J20N16K	1889	18N02J20I10C	2766	18N02J20I24Q
136	18N02J20N16F	1013	18N02J20N16T	1890	18N02J20M20T	2767	18N02J20I14F
137	18N02J20N16W	1014	18N02J20N16I	1891	18N02J20I25N	2768	18N02J20M14L
138	18N02J20N16M	1015	18N02J20N21E	1892	18N02J20I20I	2769	18N02J20M09W
139	18N02J20N16U	1016	18N02J20N16P	1893	18N02J20I15N	2770	18N02J20M04B
140	18N02J20N22D	1017	18N02J20N16E	1894	18N02J20I10Y	2771	18N02J20I14L
141	18N02J20N17Y	1018	18N02J20N17L	1895	18N02J20M20E	2772	18N02J20I04R
142	18N02J20N17N	1019	18N02J20N17G	1896	18N02J20M15Z	2773	18N02J20M09S
143	18N02J20N17U	1020	18N02J20N17B	1897	18N02J20N16R	2774	18N02J20M04S
144	18N02J20N18A	1021	18N02J20N17S	1898	18N02J20N16G	2775	18N02J20M04M
145	18N02J20N18W	1022	18N02J20N12Y	1899	18N02J20N22E	2776	18N02J20I19H
146	18N02J20N18H	1023	18N02J20N17Z	1900	18N02J20N18Q	2777	18N02J20I09X
147	18N02J20N13X	1024	18N02J20N18V	1901	18N02J20N18F	2778	18N02J20I09C
148	18N02J20N19W	1025	18N02J20N23B	1902	18N02J20N18X	2779	18N02J20M09Z
149	18N02J20N19L	1026	18N02J20N18R	1903	18N02J20N18S	2780	18N02J20I24Y
150	18N02J20N20V	1027	18N02J20N18T	1904	18N02J20N23E	2781	18N02J20I19U
151	18N02J20N20A	1028	18N02J20N18D	1905	18N02J20N18Z	2782	18N02J20I19I
152	18N02J20N20Y	1029	18N02J20N19S	1906	18N02J20N18U	2783	18N02J20I09T
153	18N02J20N20D	1030	18N02J20N14Z	1907	18N02J20N24A	2784	18N02J20I09P
154	18N02J20N20J	1031	18N02J20N25A	1908	18N02J20N14V	2785	18N02J20M20F
155	18N02J20P16V	1032	18N02J20N20K	1909	18N02J20N19T	2786	18N02J20M15K
156	18N02J20P21D	1033	18N02J20N20L	1910	18N02J20N19N	2787	18N02J20M15B
157	18N02J20P16T	1034	18N02J20N20C	1911	18N02J20N19D	2788	18N02J20M05R
158	18N02J20P11Y	1035	18N02J20P16S	1912	18N02J20N24E	2789	18N02J20I25B
159	18N02J20P21E	1036	18N02J20P16P	1913	18N02J20N19P	2790	18N02J20I20L
160	18N02J20P22A	1037	18N02J20P11Z	1914	18N02J20N20F	2791	18N02J20I20G
161	18N02J20P17F	1038	18N02J20P12V	1915	18N02J20N20X	2792	18N02J20I10G
162	18N02J20P17G	1039	18N02J20P22C	1916	18N02J20N20M	2793	18N02J20I05R





GOBERNACIÓN DE ANTIOQUIA



No.	CELDA	No.	CELDA	No.	CELDA	No.	CELDA
163	18N02J20P12Z	1040	18N02J20P17H	1917	18N02J20N25D	2794	18N02J20M10S
164	18N02J20P18K	1041	18N02J20P17C	1918	18N02J20N20N	2795	18N02J20M10H
165	18N02J20P13Y	1042	18N02J20P17J	1919	18N02J20N15Y	2796	18N02J20I25S
166	18N02J20P18U	1043	18N02J20P13V	1920	18N02J20N25E	2797	18N02J20I20X
167	18N02J20P03Z	1044	18N02J20P18L	1921	18N02J20N20U	2798	18N02J20I15M
168	18N02J20K18J	1045	18N02J20P03U	1922	18N02J20P16Q	2799	18N02J20M20D
169	18N02J20P19V	1046	18N02J20P03P	1923	18N02J20P11V	2800	18N02J20M10T
170	18N02J20P19F	1047	18N02J20P03E	1924	18N02J20P16X	2801	18N02J20M05N
171	18N02J20P14V	1048	18N02J20K18U	1925	18N02J20P11W	2802	18N02J20I20T
172	18N02J20K19K	1049	18N02J20K18E	1926	18N02J20P12W	2803	18N02J20I15I
173	18N02J20K19F	1050	18N02J20K08J	1927	18N02J20P22D	2804	18N02J20I10T
174	18N02J20K14Q	1051	18N02J20P14K	1928	18N02J20P17D	2805	18N02J20M25E
175	18N02J20K09F	1052	18N02J20P14F	1929	18N02J20P17P	2806	18N02J20M20J
176	18N02J20K09A	1053	18N02J20P14A	1930	18N02J20P18R	2807	18N02J20N21A
177	18N02J20K19B	1054	18N02J20P04Q	1931	18N02J20P18B	2808	18N02J20N16L
178	18N02J20K09B	1055	18N02J20K14V	1932	18N02J20P18N	2809	18N02J20N16B
179	18N02J20P14M	1056	18N02J20K09Q	1933	18N02J20P13X	2810	18N02J20N21D
180	18N02J20P14H	1057	18N02J20K04V	1934	18N02J20P18P	2811	18N02J20N16Y
181	18N02J20P04M	1058	18N02J20P24B	1935	18N02J20P18E	2812	18N02J20N16Z
182	18N02J20K24M	1059	18N02J20P19W	1936	18N02J20K13Z	2813	18N02J20N22A
183	18N02J20K19X	1060	18N02J20P19B	1937	18N02J20K13J	2814	18N02J20N17K
184	18N02J20K19H	1061	18N02J20P14L	1938	18N02J20K13E	2815	18N02J20N17F
185	18N02J20K14C	1062	18N02J20P04G	1939	18N02J20P24A	2816	18N02J20N22B
186	18N02J20K09X	1063	18N02J20K24W	1940	18N02J20P09K	2817	18N02J20N17R
187	18N02J20K09S	1064	18N02J20K24L	1941	18N02J20P04V	2818	18N02J20N17X
188	18N02J20P09Y	1065	18N02J20K09R	1942	18N02J20P04A	2819	18N02J20N12X
189	18N02J20K09Y	1066	18N02J20K09L	1943	18N02J20K24V	2820	18N02J20N17I
190	18N02J20K09T	1067	18N02J20P14C	1944	18N02J20K14K	2821	18N02J20N17J
191	18N02J20K09D	1068	18N02J20P09M	1945	18N02J20P19L	2822	18N02J20N12Z
192	18N02J20P19Z	1069	18N02J20K24X	1946	18N02J20P14W	2823	18N02J20N18K
193	18N02J20P19J	1070	18N02J20K24C	1947	18N02J20P14B	2824	18N02J20N18L
194	18N02J20P04E	1071	18N02J20P14I	1948	18N02J20K24B	2825	18N02J20N18B
195	18N02J20K24P	1072	18N02J20P04Y	1949	18N02J20K14W	2826	18N02J20N18C
196	18N02J20K19P	1073	18N02J20K19D	1950	18N02J20K14R	2827	18N02J20N24B
197	18N02J20P15K	1074	18N02J20K14T	1951	18N02J20K14L	2828	18N02J20N19K
198	18N02J20P15A	1075	18N02J20K14N	1952	18N02J20K09W	2829	18N02J20N19X
199	18N02J20P10V	1076	18N02J20K14I	1953	18N02J20K09G	2830	18N02J20N14Y
200	18N02J20K25F	1077	18N02J20K14D	1954	18N02J20P19X	2831	18N02J20N19J





GOBERNACIÓN DE ANTIOQUIA



UNIDOS

No.	CELDA	No.	CELDA	No.	CELDA	No.	CELDA
201	18N02J20K15Q	1078	18N02J20K09N	1955	18N02J20P19H	2832	18N02J20N20Q
202	18N02J20K10K	1079	18N02J20P09Z	1956	18N02J20P09H	2833	18N02J20N20S
203	18N02J20P25B	1080	18N02J20P09E	1957	18N02J20K24H	2834	18N02J20P16K
204	18N02J20P20W	1081	18N02J20P04Z	1958	18N02J20P19I	2835	18N02J20P16W
205	18N02J20P10W	1082	18N02J20K24Z	1959	18N02J20P14T	2836	18N02J20P16Z
206	18N02J20P05G	1083	18N02J20K14E	1960	18N02J20K24Y	2837	18N02J20P16E
207	18N02J20K15G	1084	18N02J20K04U	1961	18N02J20K24N	2838	18N02J20P17V
208	18N02J20P15H	1085	18N02J20P20Q	1962	18N02J20P19E	2839	18N02J20P17Q
209	18N02J20P10S	1086	18N02J20P15V	1963	18N02J20P04U	2840	18N02J20P17M
210	18N02J20P10M	1087	18N02J20P05V	1964	18N02J20P04J	2841	18N02J20P17N
211	18N02J20P05S	1088	18N02J20K25A	1965	18N02J20K24J	2842	18N02J20P17I
212	18N02J20K20X	1089	18N02J20K20F	1966	18N02J20K24E	2843	18N02J20P22E
213	18N02J20K15S	1090	18N02J20K15K	1967	18N02J20K14P	2844	18N02J20P17U
214	18N02J20K25Y	1091	18N02J20P20R	1968	18N02J20K04Z	2845	18N02J20P18Y
215	18N02J20K10Y	1092	18N02J20P15W	1969	18N02J20P15Q	2846	18N02J20P18T
216	18N02J20K05Z	1093	18N02J20P10L	1970	18N02J20P15F	2847	18N02J20K13U
217	18N02J20K05T	1094	18N02J20K15L	1971	18N02J20P10F	2848	18N02J20K08U
218	18N02J20L16Q	1095	18N02J20P20M	1972	18N02J20P05F	2849	18N02J20K08P
219	18N02J20L11Q	1096	18N02J20P05H	1973	18N02J20K25V	2850	18N02J20P19K
220	18N02J20L11K	1097	18N02J20K25S	1974	18N02J20K15V	2851	18N02J20P14Q
221	18N02J20L01V	1098	18N02J20K05M	1975	18N02J20K10V	2852	18N02J20P09Q
222	18N02J20Q01B	1099	18N02J20K20Y	1976	18N02J20K10Q	2853	18N02J20P09A
223	18N02J20L06L	1100	18N02J20K20T	1977	18N02J20K05V	2854	18N02J20P04K
224	18N02J20L01R	1101	18N02J20K20P	1978	18N02J20P20L	2855	18N02J20K24K
225	18N02J20Q01H	1102	18N02J20K15D	1979	18N02J20P15R	2856	18N02J20K14A
226	18N02J20L21M	1103	18N02J20K10I	1980	18N02J20P05L	2857	18N02J20K04Q
227	18N02J20L01M	1104	18N02J20L16V	1981	18N02J20K25W	2858	18N02J20P19R
228	18N02J20Q01I	1105	18N02J20L11F	1982	18N02J20K10W	2859	18N02J20P19G
229	18N02J20L21N	1106	18N02J20L11A	1983	18N02J20P20X	2860	18N02J20P14G
230	18N02J20L16T	1107	18N02J20L06A	1984	18N02J20P20H	2861	18N02J20P09W
231	18N02J20L11T	1108	18N02J20L11W	1985	18N02J20P15M	2862	18N02J20P09R
232	18N02J20L06D	1109	18N02J20L21H	1986	18N02J20P10H	2863	18N02J20P09B
233	18N02J20L21Z	1110	18N02J20L16H	1987	18N02J20K25H	2864	18N02J20P04R
234	18N02J20L11P	1111	18N02J20L11S	1988	18N02J20K25C	2865	18N02J20P04L
235	18N02J20L06U	1112	18N02J20L21T	1989	18N02J20K15M	2866	18N02J20K24G
236	18N02J20L06E	1113	18N02J20L11Y	1990	18N02J20K10S	2867	18N02J20P04C
237	18N02J20L17V	1114	18N02J20L11N	1991	18N02J20P05I	2868	18N02J20K04S
238	18N02J20L17Q	1115	18N02J20L11I	1992	18N02J20K25P	2869	18N02J20P24D





GOBERNACIÓN DE ANTIOQUIA



No.	CELDA	No.	CELDA	No.	CELDA	No.	CELDA
239	18N02J20L22W	1116	18N02J20L01Y	1993	18N02J20K20U	2870	18N02J20P09T
240	18N02J20L12R	1117	18N02J20L01T	1994	18N02J20K20I	2871	18N02J20P09I
241	18N02J20L02L	1118	18N02J20Q01E	1995	18N02J20K10N	2872	18N02J20K19N
242	18N02J20L12C	1119	18N02J20L16Z	1996	18N02J20L06F	2873	18N02J20K04Y
243	18N02J20L07H	1120	18N02J20L16E	1997	18N02J20Q01G	2874	18N02J20K19J
244	18N02J20Q02D	1121	18N02J20L17K	1998	18N02J20L16R	2875	18N02J20K09Z
245	18N02J20L12Y	1122	18N02J20L07Q	1999	18N02J20L16L	2876	18N02J20P20A
246	18N02J20L12T	1123	18N02J20L07A	2000	18N02J20L11L	2877	18N02J20P10K
247	18N02J20L02Y	1124	18N02J20Q02G	2001	18N02J20L06B	2878	18N02J20K20Q
248	18N02J20Q02J	1125	18N02J20L17W	2002	18N02J20L16M	2879	18N02J20P20B
249	18N02J20Q03A	1126	18N02J20L07B	2003	18N02J20L11X	2880	18N02J20P10B
250	18N02J20L22J	1127	18N02J20Q02H	2004	18N02J20L06H	2881	18N02J20P05B
251	18N02J20L18K	1128	18N02J20L22H	2005	18N02J20L21Y	2882	18N02J20K20B
252	18N02J20L13F	1129	18N02J20L17S	2006	18N02J20L21D	2883	18N02J20P10C
253	18N02J20L08Q	1130	18N02J20L07X	2007	18N02J20L16Y	2884	18N02J20P05X
254	18N02J20L03K	1131	18N02J20L17D	2008	18N02J20L16I	2885	18N02J20K20H
255	18N02J20Q03G	1132	18N02J20L12I	2009	18N02J20L06N	2886	18N02J20K15H
256	18N02J20L18G	1133	18N02J20L12D	2010	18N02J20Q01J	2887	18N02J20K10M
257	18N02J20L08B	1134	18N02J20L07Y	2011	18N02J20L21U	2888	18N02J20K05S
258	18N02J20L08X	1135	18N02J20L07T	2012	18N02J20L16P	2889	18N02J20P05E
259	18N02J20L03X	1136	18N02J20L07N	2013	18N02J20L11U	2890	18N02J20K25I
260	18N02J20L03M	1137	18N02J20L23Q	2014	18N02J20L11J	2891	18N02J20K15I
261	18N02J20L23I	1138	18N02J20L22E	2015	18N02J20L11E	2892	18N02J20K15P
262	18N02J20L23Z	1139	18N02J20L23A	2016	18N02J20Q02F	2893	18N02J20K10Z
263	18N02J20L23J	1140	18N02J20L17Z	2017	18N02J20L22Q	2894	18N02J20K10T
264	18N02J20L23E	1141	18N02J20L18V	2018	18N02J20L22K	2895	18N02J20L21K
265	18N02J20L13J	1142	18N02J20L12Z	2019	18N02J20L07K	2896	18N02J20L01Q
266	18N02J20L08U	1143	18N02J20L23G	2020	18N02J20L12B	2897	18N02J20L01K
267	18N02J20L08P	1144	18N02J20L08W	2021	18N02J20L07W	2898	18N02J20L21W
268	18N02J20L24Q	1145	18N02J20L23M	2022	18N02J20L02W	2899	18N02J20L21L
269	18N02J20L24F	1146	18N02J20L23H	2023	18N02J20L22S	2900	18N02J20L01L
270	18N02J20L24A	1147	18N02J20L18M	2024	18N02J20L22M	2901	18N02J20L16X
271	18N02J20L14V	1148	18N02J20L13S	2025	18N02J20L17M	2902	18N02J20L16S
272	18N02J20L09Q	1149	18N02J20L13C	2026	18N02J20L12X	2903	18N02J20L11M
273	18N02J20L04K	1150	18N02J20L18T	2027	18N02J20L07M	2904	18N02J20L06S
274	18N02J20L24W	1151	18N02J20L08Y	2028	18N02J20L07C	2905	18N02J20L16U
275	18N02J20L14W	1152	18N02J20L08D	2029	18N02J20L17I	2906	18N02J20L12Q
276	18N02J20L09G	1153	18N02J20Q03E	2030	18N02J20L12N	2907	18N02J20L07V





GOBERNACIÓN DE ANTIOQUIA



No.	CELDA	No.	CELDA	No.	CELDA	No.	CELDA
277	18N02J20L24H	1154	18N02J20L18U	2031	18N02J20L23K	2908	18N02J20L07F
278	18N02J20L19H	1155	18N02J20L24V	2032	18N02J20L17P	2909	18N02J20L22L
279	18N02J20L09X	1156	18N02J20L14K	2033	18N02J20L18A	2910	18N02J20L22G
280	18N02J20L19I	1157	18N02J20L14A	2034	18N02J20L13Q	2911	18N02J20L22X
281	18N02J20L04N	1158	18N02J20L04V	2035	18N02J20L12P	2912	18N02J20L12S
282	18N02J20L19U	1159	18N02J20L19R	2036	18N02J20L13A	2913	18N02J20L02S
283	18N02J20L04Z	1160	18N02J20L14R	2037	18N02J20L07P	2914	18N02J20L02M
284	18N02J20L25W	1161	18N02J20Q04C	2038	18N02J20L07J	2915	18N02J20L22N
285	18N02J20L20R	1162	18N02J20L24N	2039	18N02J20L07E	2916	18N02J20L22D
286	18N02J20L20K	1163	18N02J20L14Z	2040	18N02J20L23B	2917	18N02J20L17T
287	18N02J20L15F	1164	18N02J20L09Z	2041	18N02J20L18B	2918	18N02J20L07Z
288	18N02J20L10V	1165	18N02J20L09P	2042	18N02J20L13R	2919	18N02J20L02Z
289	18N02J20L10W	1166	18N02J20L09E	2043	18N02J20Q03H	2920	18N02J20L03Q
290	18N02J20L10R	1167	18N02J20L20A	2044	18N02J20L18H	2921	18N02J20L23W
291	18N02J20L05Q	1168	18N02J20L20B	2045	18N02J20L18I	2922	18N02J20Q03C
292	18N02J20L25X	1169	18N02J20L15G	2046	18N02J20L03T	2923	18N02J20L23C
293	18N02J20L20H	1170	18N02J20Q05D	2047	18N02J20L13P	2924	18N02J20L08S
294	18N02J20L20C	1171	18N02J20L20Y	2048	18N02J20L03P	2925	18N02J20Q03I
295	18N02J20L15X	1172	18N02J20L20I	2049	18N02J20L19K	2926	18N02J20L18N
296	18N02J20L15M	1173	18N02J20L15J	2050	18N02J20L24G	2927	18N02J20L13T
297	18N02J20L05X	1174	18N02J20L10P	2051	18N02J20L19B	2928	18N02J20Q03J
298	18N02J20L05M	1175	18N02J20L10J	2052	18N02J20L09L	2929	18N02J20L23P
299	18N02J20L20T	1176	18N02K16I21V	2053	18N02J20L24Y	2930	18N02J20L18E
300	18N02J20L15I	1177	18N02K16I21Q	2054	18N02J20L24T	2931	18N02J20L24K
301	18N02J20L15Z	1178	18N02K16I21F	2055	18N02J20L19T	2932	18N02J20L19A
302	18N02J20L15U	1179	18N02K16I06K	2056	18N02J20L14T	2933	18N02J20L14F
303	18N02J20L15P	1180	18N02K16I01K	2057	18N02J20L09Y	2934	18N02J20L09K
304	18N02J20L05P	1181	18N02K16I16G	2058	18N02J20L24P	2935	18N02J20L04Q
305	18N02K16I06V	1182	18N02K16I06G	2059	18N02J20L24E	2936	18N02J20L24R
306	18N02K16I06A	1183	18N02K16I16C	2060	18N02J20L19Z	2937	18N02J20L09R
307	18N02K16I21B	1184	18N02K16I11S	2061	18N02J20L14U	2938	18N02J20Q04H
308	18N02K16I11W	1185	18N02K16I22F	2062	18N02J20L14E	2939	18N02J20L24X
309	18N02K16I01W	1186	18N02K16I17Q	2063	18N02J20L09J	2940	18N02J20L09M
310	18N02K16I01R	1187	18N02K16I07Q	2064	18N02J20Q05G	2941	18N02J20L09C
311	18N02K16I21X	1188	18N02K16M02H	2065	18N02J20L20Q	2942	18N02J20L09I
312	18N02K16I21H	1189	18N02K16I17W	2066	18N02J20L20L	2943	18N02J20L24J
313	18N02K16I16X	1190	18N02K16I12W	2067	18N02J20L20F	2944	18N02J20L19E
314	18N02K16I11M	1191	18N02K16I12X	2068	18N02J20L20G	2945	18N02J20L25K





GOBERNACIÓN DE ANTIOQUIA



No.	CELDA	No.	CELDA	No.	CELDA	No.	CELDA
315	18N02K16I11N	1192	18N02K16I12S	2069	18N02J20L10A	2946	18N02J20L25A
316	18N02K16I11D	1193	18N02K16I12G	2070	18N02J20L05R	2947	18N02J20L20W
317	18N02K16I21Z	1194	18N02K16I02W	2071	18N02J20L15S	2948	18N02J20L15V
318	18N02K16I21P	1195	18N02K16I02L	2072	18N02J20L15C	2949	18N02J20L15A
319	18N02K16I11E	1196	18N02K16I22Y	2073	18N02J20L10M	2950	18N02J20L05K
320	18N02K16M02F	1197	18N02K16I12D	2074	18N02J20L25N	2951	18N02J20L25S
321	18N02K16I22K	1198	18N02K16I07Y	2075	18N02J20L10T	2952	18N02J20L20S
322	18N02K16I17F	1199	18N02K16I22J	2076	18N02J20L05Y	2953	18N02J20L10C
323	18N02K16I02Q	1200	18N02K16I13K	2077	18N02J20L20Z	2954	18N02J20L20N
324	18N02K16M02C	1201	18N02K16I08Q	2078	18N02K16M01F	2955	18N02J20L20D
325	18N02K16I22X	1202	18N02K16I03V	2079	18N02K16M01A	2956	18N02J20L15Y
326	18N02K16I22S	1203	18N02K16I03Q	2080	18N02K16I21A	2957	18N02J20L10I
327	18N02K16I22H	1204	18N02K16M03B	2081	18N02K16I16K	2958	18N02J20L05T
328	18N02K16I17L	1205	18N02K16I23W	2082	18N02K16I16F	2959	18N02J20L25E
329	18N02K16I07W	1206	18N02K16I18R	2083	18N02K16M01G	2960	18N02J20L20U
330	18N02K16I07M	1207	18N02K16I13G	2084	18N02K16I11L	2961	18N02K16I21K
331	18N02K16I07H	1208	18N02K16I03L	2085	18N02K16I11B	2962	18N02K16I16A
332	18N02K16I02M	1209	18N02K16I18S	2086	18N02K16I21M	2963	18N02K16I11Q
333	18N02K16I17T	1210	18N02K16I13S	2087	18N02K16I16S	2964	18N02K16I06R
334	18N02K16I12T	1211	18N02K16I13H	2088	18N02K16I11X	2965	18N02K16I21C
335	18N02K16I07N	1212	18N02K16I08X	2089	18N02K16I11C	2966	18N02K16I01X
336	18N02K16I07D	1213	18N02K16M03I	2090	18N02K16I06M	2967	18N02K16I16N
337	18N02K16M02E	1214	18N02K16I18T	2091	18N02K16I06H	2968	18N02K16I16D
338	18N02K16I22U	1215	18N02K16I13N	2092	18N02K16I11I	2969	18N02K16I01T
339	18N02K16I17E	1216	18N02K16I03Y	2093	18N02K16I06D	2970	18N02K16I11J
340	18N02K16I23A	1217	18N02K16I18P	2094	18N02K16M01E	2971	18N02K16I06U
341	18N02K16I18B	1218	18N02K16I08U	2095	18N02K16I16Z	2972	18N02K16I01Z
342	18N02K16I13W	1219	18N02K16I03Z	2096	18N02K16I11U	2973	18N02K16I01P
343	18N02K16I13R	1220	18N02K16I03U	2097	18N02K16I06J	2974	18N02K16I22W
344	18N02K16I13C	1221	18N02K16I03P	2098	18N02K16I06E	2975	18N02K16I17S
345	18N02K16I23Y	1222	18N02K16I19F	2099	18N02K16I12K	2976	18N02K16I07R
346	18N02K16I23N	1223	18N02K16I14K	2100	18N02K16I07A	2977	18N02K16I07L
347	18N02K16I13Y	1224	18N02K16I09Q	2101	18N02K16M02G	2978	18N02K16I07G
348	18N02K16I03T	1225	18N02K16I14W	2102	18N02K16M02B	2979	18N02K16M02I
349	18N02K16I23Z	1226	18N02K16I09L	2103	18N02K16I22G	2980	18N02K16M02D
350	18N02K16I13P	1227	18N02K16I04W	2104	18N02K16I17X	2981	18N02K16I17I
351	18N02K16I13J	1228	18N02K16M04I	2105	18N02K16I17G	2982	18N02K16I22Z
352	18N02K16I08P	1229	18N02K16I24X	2106	18N02K16I17B	2983	18N02K16I12P





GOBERNACIÓN DE ANTIOQUIA



No.	CELDA	No.	CELDA	No.	CELDA	No.	CELDA
353	18N02K16M04F	1230	18N02K16I24I	2107	18N02K16I12B	2984	18N02K16I07P
354	18N02K16I09A	1231	18N02K16I04U	2108	18N02K16I07S	2985	18N02K16I02Z
355	18N02K16M04G	1232	18N02K16I15V	2109	18N02K16I02R	2986	18N02K16I23V
356	18N02K16I24W	1233	18N02K16I15Q	2110	18N02K16I22N	2987	18N02K16I23K
357	18N02K16I24G	1234	18N02K16M05B	2111	18N02K16I07T	2988	18N02K16I08V
358	18N02K16I09G	1235	18N02K16I15W	2112	18N02K16I07I	2989	18N02K16I08K
359	18N02K16I24N	1236	18N02K16I10W	2113	18N02K16M02J	2990	18N02K16I03K
360	18N02K16I19X	1237	18N02K16M05H	2114	18N02K16I17P	2991	18N02K16I13L
361	18N02K16I19Y	1238	18N02K16I25S	2115	18N02K16I17J	2992	18N02K16I03R
362	18N02K16I14H	1239	18N02K16I20H	2116	18N02K16I12J	2993	18N02K16I23I
363	18N02K16I04Y	1240	18N02K16I15M	2117	18N02K16I07E	2994	18N02K16I23D
364	18N02K16I04M	1241	18N02K16I05S	2118	18N02K16I02U	2995	18N02K16I08N
365	18N02K16I09J	1242	18N02K16I05M	2119	18N02K16I02P	2996	18N02K16M03E
366	18N02K16I20V	1243	18N02K16I25Y	2120	18N02K16I18Q	2997	18N02K16I14V
367	18N02K16I20K	1244	18N02K16I15T	2121	18N02K16I18F	2998	18N02K16I04V
368	18N02K16I15F	1245	18N02K16I15I	2122	18N02K16I13A	2999	18N02K16I19W
369	18N02K16I10A	1246	18N02K16I25U	2123	18N02K16I18W	3000	18N02K16I19B
370	18N02K16I05K	1247	18N02K16I10Z	2124	18N02K16I23M	3001	18N02K16I24S
371	18N02K16I25R	1248	18N02K16J21A	2125	18N02K16I03X	3002	18N02K16I19H
372	18N02K16I10X	1249	18N02K16J11K	2126	18N02K16I03S	3003	18N02K16I14C
373	18N02K16I20Y	1250	18N02K16J01V	2127	18N02K16I18N	3004	18N02K16I09X
374	18N02K16I20T	1251	18N02K16J21W	2128	18N02K16I13D	3005	18N02K16I09M
375	18N02K16I25Z	1252	18N02K16J21R	2129	18N02K16I08I	3006	18N02K16I09N
376	18N02K16I10J	1253	18N02K16J16W	2130	18N02K16I23U	3007	18N02K16I09H
377	18N02K16I05U	1254	18N02K16J16G	2131	18N02K16I23E	3008	18N02K16I04S
378	18N02K16N01A	1255	18N02K16J11R	2132	18N02K16I18Z	3009	18N02K16I04N
379	18N02K16J16Q	1256	18N02K16J06G	2133	18N02K16I18E	3010	18N02K16M04J
380	18N02K16J16K	1257	18N02K16J16M	2134	18N02K16I13Z	3011	18N02K16M04E
381	18N02K16J11F	1258	18N02K16J11C	2135	18N02K16I13U	3012	18N02K16I24E
382	18N02K16J06K	1259	18N02K16N01J	2136	18N02K16I08Z	3013	18N02K16I19E
383	18N02K16J01W	1260	18N02K16J21P	2137	18N02K16I08E	3014	18N02K16I15A
384	18N02K16J21H	1261	18N02K16J01N	2138	18N02K16I24K	3015	18N02K16I10F
385	18N02K16J16C	1262	18N02K16J17V	2139	18N02K16I19V	3016	18N02K16I25G
386	18N02K16J11S	1263	18N02K16J07Q	2140	18N02K16I14Q	3017	18N02K16I25B
387	18N02K16J11M	1264	18N02K16J02V	2141	18N02K16I04K	3018	18N02K16I20B
388	18N02K16N01E	1265	18N02K16J17R	2142	18N02K16I24B	3019	18N02K16I15L
389	18N02K16J16T	1266	18N02K16J07W	2143	18N02K16M04H	3020	18N02K16I15G
390	18N02K16J11P	1267	18N02K16J07L	2144	18N02K16M04C	3021	18N02K16I10G





GOBERNACIÓN DE ANTIOQUIA



No.	CELDA	No.	CELDA	No.	CELDA	No.	CELDA
391	18N02K16J11E	1268	18N02K16J22X	2145	18N02K16I19M	3022	18N02K16I10B
392	18N02K16J06D	1269	18N02K16J12X	2146	18N02K16I14T	3023	18N02K16I05W
393	18N02K16J01U	1270	18N02K16J07C	2147	18N02K16I14M	3024	18N02K16I15S
394	18N02K16N02A	1271	18N02K16J22T	2148	18N02K16I14N	3025	18N02K16I15H
395	18N02K16J22V	1272	18N02K16J17Y	2149	18N02K16I14D	3026	18N02K16I10S
396	18N02K16J22F	1273	18N02K16J17I	2150	18N02K16I09T	3027	18N02K16I25N
397	18N02K16J07A	1274	18N02K16J22E	2151	18N02K16I04X	3028	18N02K16I25I
398	18N02K16J02Q	1275	18N02K16J18A	2152	18N02K16I24U	3029	18N02K16I15D
399	18N02K16N02G	1276	18N02K16J13F	2153	18N02K16I24P	3030	18N02K16I10N
400	18N02K16J22L	1277	18N02K16J08K	2154	18N02K16I19U	3031	18N02K16I20Z
401	18N02K16J22G	1278	18N02K16J03V	2155	18N02K16I04Z	3032	18N02K16I20J
402	18N02K16J17H	1279	18N02K16N03G	2156	18N02K16I25K	3033	18N02K16I15U
403	18N02K16J17C	1280	18N02K16N03B	2157	18N02K16I05Q	3034	18N02K16I15J
404	18N02K16J12C	1281	18N02K16J03L	2158	18N02K16I20G	3035	18N02K16I05P
405	18N02K16J07X	1282	18N02K16J23H	2159	18N02K16I15R	3036	18N02K16J21F
406	18N02K16J07S	1283	18N02K16J13X	2160	18N02K16M05C	3037	18N02K16J06Q
407	18N02K16J22Y	1284	18N02K16J08S	2161	18N02K16I10M	3038	18N02K16J01K
408	18N02K16J07N	1285	18N02K16J18N	2162	18N02K16I10H	3039	18N02K16N01H
409	18N02K16J22J	1286	18N02K16J13T	2163	18N02K16I25D	3040	18N02K16N01C
410	18N02K16J17P	1287	18N02K16J08N	2164	18N02K16I20N	3041	18N02K16J11X
411	18N02K16J12U	1288	18N02K16J03Y	2165	18N02K16I05T	3042	18N02K16J06H
412	18N02K16N03F	1289	18N02K16J24V	2166	18N02K16M05E	3043	18N02K16J01S
413	18N02K16J23A	1290	18N02K16J23P	2167	18N02K16I25P	3044	18N02K16J21N
414	18N02K16J18Q	1291	18N02K16J19Q	2168	18N02K16I20E	3045	18N02K16J21D
415	18N02K16J23W	1292	18N02K16J13U	2169	18N02K16I10E	3046	18N02K16J16P
416	18N02K16J13R	1293	18N02K16J03P	2170	18N02K16J21V	3047	18N02K16J11Y
417	18N02K16J13B	1294	18N02K16J04K	2171	18N02K16J21K	3048	18N02K16J06Y
418	18N02K16J08W	1295	18N02K16J24L	2172	18N02K16J16V	3049	18N02K16J17K
419	18N02K16J13M	1296	18N02K16J19W	2173	18N02K16J16F	3050	18N02K16J07V
420	18N02K16J08C	1297	18N02K16J14L	2174	18N02K16J11V	3051	18N02K16J07F
421	18N02K16J23I	1298	18N02K16J09B	2175	18N02K16J21G	3052	18N02K16J22B
422	18N02K16J23D	1299	18N02K16J04L	2176	18N02K16J16R	3053	18N02K16J12L
423	18N02K16J18T	1300	18N02K16J24M	2177	18N02K16J11G	3054	18N02K16J07B
424	18N02K16J23Z	1301	18N02K16J24C	2178	18N02K16J06C	3055	18N02K16J02W
425	18N02K16J24Q	1302	18N02K16J19M	2179	18N02K16J21I	3056	18N02K16J02X
426	18N02K16J24F	1303	18N02K16J19C	2180	18N02K16J16Z	3057	18N02K16J17T
427	18N02K16J24A	1304	18N02K16N04I	2181	18N02K16J16N	3058	18N02K16J17N
428	18N02K16J19A	1305	18N02K16J19D	2182	18N02K16J16E	3059	18N02K16J12D





GOBERNACIÓN DE ANTIOQUIA



No.	CELDA	No.	CELDA	No.	CELDA	No.	CELDA
429	18N02K16J14V	1306	18N02K16N05F	2183	18N02K16J06U	3060	18N02K16J07I
430	18N02K16J13P	1307	18N02K16J20Q	2184	18N02K16J01P	3061	18N02K16J12P
431	18N02K16J13E	1308	18N02K16J15F	2185	18N02K16J17Q	3062	18N02K16J12J
432	18N02K16J08J	1309	18N02K16N05G	2186	18N02K16J17A	3063	18N02K16J12E
433	18N02K16J08E	1310	18N02K16J25R	2187	18N02K16J12Q	3064	18N02K16J08V
434	18N02K16J04V	1311	18N02K16J25L	2188	18N02K16J07K	3065	18N02K16J08F
435	18N02K16J14G	1312	18N02K16J20R	2189	18N02K16J02K	3066	18N02K16J18W
436	18N02K16J09L	1313	18N02K16J15G	2190	18N02K16N02B	3067	18N02K16J08B
437	18N02K16N04H	1314	18N02J19L02S	2191	18N02K16J22W	3068	18N02K16J18H
438	18N02K16J24S	1315	18N02J19L02M	2192	18N02K16J07G	3069	18N02K16J13H
439	18N02K16J24H	1316	18N02J19L08K	2193	18N02K16J02R	3070	18N02K16J08M
440	18N02K16J19S	1317	18N02J19L08J	2194	18N02K16J22M	3071	18N02K16J03X
441	18N02K16J14M	1318	18N02J19L14B	2195	18N02K16J12H	3072	18N02K16J03M
442	18N02K16J09X	1319	18N02J19L09R	2196	18N02K16N02I	3073	18N02K16J23T
443	18N02K16J09H	1320	18N02J19L19E	2197	18N02K16J22D	3074	18N02K16J18I
444	18N02K16J09C	1321	18N02J19L09P	2198	18N02K16J17D	3075	18N02K16J13I
445	18N02K16J19U	1322	18N02J19L15Q	2199	18N02K16J12Y	3076	18N02K16J13D
446	18N02K16J09E	1323	18N02J19L20H	2200	18N02K16J22U	3077	18N02K16J19V
447	18N02K16J20K	1324	18N02J19L20B	2201	18N02K16J22P	3078	18N02K16J19F
448	18N02K16J10K	1325	18N02J19L15R	2202	18N02K16J17U	3079	18N02K16J13J
449	18N02K16J10F	1326	18N02J19L15M	2203	18N02K16J17J	3080	18N02K16J09Q
450	18N02K16J05Q	1327	18N02J19L15B	2204	18N02K16J12Z	3081	18N02K16J09K
451	18N02K16J25G	1328	18N02J19L10R	2205	18N02K16J07J	3082	18N02K16J24W
452	18N02K16J20L	1329	18N02J19L10C	2206	18N02K16J23V	3083	18N02K16J24B
453	18N02K16J20G	1330	18N02J19L05X	2207	18N02K16J23F	3084	18N02K16J19G
454	18N02K16J15R	1331	18N02J19L05L	2208	18N02K16J13V	3085	18N02K16J09W
455	18N02K16J10L	1332	18N02J19L15I	2209	18N02K16J13K	3086	18N02K16J19X
456	18N02K16J05R	1333	18N02J19L20J	2210	18N02K16J08Q	3087	18N02K16J19H
457	18N02J19L07J	1334	18N02J19L10U	2211	18N02K16J08A	3088	18N02K16J09S
458	18N02J19L08R	1335	18N02J19L10J	2212	18N02K16J23L	3089	18N02K16J19I
459	18N02J19L08A	1336	18N02J20I21K	2213	18N02K16J23G	3090	18N02K16J14D
460	18N02J19L03L	1337	18N02J20I21F	2214	18N02K16J23B	3091	18N02K16J09D
461	18N02J19L08M	1338	18N02J20I11V	2215	18N02K16J13W	3092	18N02K16J24P
462	18N02J19L08Y	1339	18N02J20I06V	2216	18N02K16J08G	3093	18N02K16J24J
463	18N02J19L08N	1340	18N02J20I06Q	2217	18N02K16N03C	3094	18N02K16J19Z
464	18N02J19L03Y	1341	18N02J20I16W	2218	18N02K16J08D	3095	18N02K16J04Z
465	18N02J19L08P	1342	18N02J20I16G	2219	18N02K16J03N	3096	18N02K16J04U
466	18N02J19L09K	1343	18N02J20I06L	2220	18N02K16J14F	3097	18N02K16J20A





GOBERNACIÓN DE ANTIOQUIA



No.	CELDA	No.	CELDA	No.	CELDA	No.	CELDA
467	18N02J19L14R	1344	18N02J20I01M	2221	18N02K16J14A	3098	18N02K16J15V
468	18N02J19L14L	1345	18N02J20I21N	2222	18N02K16J08Z	3099	18N02K16J10Q
469	18N02J19L14G	1346	18N02J20I11I	2223	18N02K16J08U	3100	18N02K16J20W
470	18N02J19L09L	1347	18N02J20I06T	2224	18N02K16N04B	3101	18N02K16J15L
471	18N02J19L04R	1348	18N02J20M01E	2225	18N02K16J24G	3102	18N02K16J10B
472	18N02J19L14C	1349	18N02J20I21Z	2226	18N02K16J19B	3103	18N02K16J05L
473	18N02J19L09S	1350	18N02J20I11P	2227	18N02K16J04W	3104	18N02J19L02T
474	18N02J19L09C	1351	18N02J20I06P	2228	18N02K16N04C	3105	18N02J19L08F
475	18N02J19L14Y	1352	18N02J20I17A	2229	18N02K16J04X	3106	18N02J19L03R
476	18N02J19L09U	1353	18N02J20I12A	2230	18N02K16J24Y	3107	18N02J19L08H
477	18N02J19L10K	1354	18N02J20M02G	2231	18N02K16J24N	3108	18N02J19L03T
478	18N02J19L05Q	1355	18N02J20M02B	2232	18N02K16J14Y	3109	18N02J19L03N
479	18N02J19L20C	1356	18N02J20I22R	2233	18N02K16J14T	3110	18N02J19L08E
480	18N02J19L15H	1357	18N02J20I22G	2234	18N02K16J04T	3111	18N02J19L03P
481	18N02J19L10S	1358	18N02J20I17G	2235	18N02K16J04N	3112	18N02J19L09A
482	18N02J19L05S	1359	18N02J20I12R	2236	18N02K16J14Z	3113	18N02J19L04S
483	18N02J19L05Y	1360	18N02J20I07B	2237	18N02K16J14J	3114	18N02J19L14I
484	18N02J19L25E	1361	18N02J20M02Y	2238	18N02K16J14E	3115	18N02J19L04Z
485	18N02J19L20E	1362	18N02J20M02N	2239	18N02K16J05K	3116	18N02J19L20A
486	18N02J19L15U	1363	18N02J20M02H	2240	18N02K16J15W	3117	18N02J19L05W
487	18N02J19L05U	1364	18N02J20I22H	2241	18N02J19L02Q	3118	18N02J19L20D
488	18N02J20I01W	1365	18N02J20I17X	2242	18N02J19L02K	3119	18N02J19L10T
489	18N02J20I01R	1366	18N02J20I17S	2243	18N02J19L02P	3120	18N02J19L10D
490	18N02J20I06C	1367	18N02J20I12S	2244	18N02J19L08L	3121	18N02J19L20U
491	18N02J20I16N	1368	18N02J20I07S	2245	18N02J19L08B	3122	18N02J19L20P
492	18N02J20I16D	1369	18N02J20M07E	2246	18N02J19L03W	3123	18N02J19L15Z
493	18N02J20I01T	1370	18N02J20I17E	2247	18N02J19L13E	3124	18N02J20I16F
494	18N02J20I01N	1371	18N02J20I07J	2248	18N02J19L14K	3125	18N02J20I16A
495	18N02J20M01J	1372	18N02J20M08A	2249	18N02J19L09V	3126	18N02J20I21G
496	18N02J20I01P	1373	18N02J20M03Q	2250	18N02J19L04K	3127	18N02J20I21B
497	18N02J20I22V	1374	18N02J20I23Q	2251	18N02J19L09T	3128	18N02J20I11W
498	18N02J20I07K	1375	18N02J20I18Q	2252	18N02J19L04U	3129	18N02J20I11R
499	18N02J20I12G	1376	18N02J20I18A	2253	18N02J19L20K	3130	18N02J20I11X
500	18N02J20I07G	1377	18N02J20M08R	2254	18N02J19L15V	3131	18N02J20I06X
501	18N02J20M02D	1378	18N02J20M08L	2255	18N02J19L15A	3132	18N02J20I21Y
502	18N02J20I22T	1379	18N02J20M03R	2256	18N02J19L20R	3133	18N02J20I21T
503	18N02J20I22I	1380	18N02J20M03B	2257	18N02J19L20L	3134	18N02J20I21D
504	18N02J20I17C	1381	18N02J20I23R	2258	18N02J20I16Q	3135	18N02J20I16T





GOBERNACIÓN DE ANTIOQUIA



No.	CELDA	No.	CELDA	No.	CELDA	No.	CELDA
505	18N02J20I12Y	1382	18N02J20I18R	2259	18N02J20I01K	3136	18N02J20I16U
506	18N02J20I02X	1383	18N02J20I13R	2260	18N02J20I21L	3137	18N02J20I16J
507	18N02J20I02S	1384	18N02J20I08R	2261	18N02J20I11L	3138	18N02J20I11E
508	18N02J20M02U	1385	18N02J20I03R	2262	18N02J20I21X	3139	18N02J20I06Z
509	18N02J20M02E	1386	18N02J20M08X	2263	18N02J20I16H	3140	18N02J20I06U
510	18N02J20I22E	1387	18N02J20M08M	2264	18N02J20I16C	3141	18N02J20M02K
511	18N02J20I17P	1388	18N02J20M03H	2265	18N02J20I11M	3142	18N02J20I22Q
512	18N02J20I12P	1389	18N02J20M03C	2266	18N02J20I06H	3143	18N02J20I12Q
513	18N02J20I07U	1390	18N02J20I23H	2267	18N02J20M01D	3144	18N02J20I22L
514	18N02J20I03V	1391	18N02J20I23C	2268	18N02J20I16I	3145	18N02J20I02L
515	18N02J20I03K	1392	18N02J20I18S	2269	18N02J20I11D	3146	18N02J20M02X
516	18N02J20M08B	1393	18N02J20I18H	2270	18N02J20I06I	3147	18N02J20M02I
517	18N02J20M03L	1394	18N02J20I13M	2271	18N02J20I16E	3148	18N02J20I22Y
518	18N02J20I23G	1395	18N02J20I03X	2272	18N02J20I11J	3149	18N02J20I17Y
519	18N02J20M03M	1396	18N02J20M03D	2273	18N02J20I07F	3150	18N02J20I12H
520	18N02J20I18C	1397	18N02J20I23D	2274	18N02J20I02Q	3151	18N02J20I12D
521	18N02J20I13H	1398	18N02J20I18I	2275	18N02J20M02L	3152	18N02J20I07M
522	18N02J20I08X	1399	18N02J20I13I	2276	18N02J20I17W	3153	18N02J20I07H
523	18N02J20I08M	1400	18N02J20I13D	2277	18N02J20I17B	3154	18N02J20I07P
524	18N02J20I03S	1401	18N02J20I08I	2278	18N02J20I02W	3155	18N02J20I02P
525	18N02J20M08Z	1402	18N02J20I23P	2279	18N02J20M07D	3156	18N02J20M08F
526	18N02J20I08Z	1403	18N02J20M14F	2280	18N02J20M02C	3157	18N02J20M03V
527	18N02J20I03P	1404	18N02J20I24F	2281	18N02J20I17H	3158	18N02J20I23A
528	18N02J20M14A	1405	18N02J20I24A	2282	18N02J20I12X	3159	18N02J20I18F
529	18N02J20M09F	1406	18N02J20I19Q	2283	18N02J20I12T	3160	18N02J20I08V
530	18N02J20M04V	1407	18N02J20I19F	2284	18N02J20I12I	3161	18N02J20I03Q
531	18N02J20M04Q	1408	18N02J20I19A	2285	18N02J20I02Y	3162	18N02J20I23L
532	18N02J20I24R	1409	18N02J20M14R	2286	18N02J20I02T	3163	18N02J20I08B
533	18N02J20I14G	1410	18N02J20M04L	2287	18N02J20I17Z	3164	18N02J20M08H
534	18N02J20I09B	1411	18N02J20I19G	2288	18N02J20I17J	3165	18N02J20M08C
535	18N02J20M09C	1412	18N02J20I14W	2289	18N02J20M08K	3166	18N02J20M03X
536	18N02J20I24S	1413	18N02J20I14R	2290	18N02J20I23F	3167	18N02J20I08C
537	18N02J20I24C	1414	18N02J20M14X	2291	18N02J20I13K	3168	18N02J20M08D
538	18N02J20I09H	1415	18N02J20M14S	2292	18N02J20I08K	3169	18N02J20I23T
539	18N02J20M19J	1416	18N02J20M04X	2293	18N02J20I08F	3170	18N02J20I23N
540	18N02J20M09Y	1417	18N02J20M04H	2294	18N02J20M03G	3171	18N02J20I18Y
541	18N02J20M04Z	1418	18N02J20M04C	2295	18N02J20I23B	3172	18N02J20I03Y
542	18N02J20M04T	1419	18N02J20I19X	2296	18N02J20I18L	3173	18N02J20M03J





GOBERNACIÓN DE ANTIOQUIA



No.	CELDA	No.	CELDA	No.	CELDA	No.	CELDA
543	18N02J20M04P	1420	18N02J20I19M	2297	18N02J20I13B	3174	18N02J20I23U
544	18N02J20M04E	1421	18N02J20I19C	2298	18N02J20I08G	3175	18N02J20I24V
545	18N02J20I14N	1422	18N02J20I14H	2299	18N02J20I03W	3176	18N02J20M14B
546	18N02J20I14P	1423	18N02J20I04X	2300	18N02J20I18X	3177	18N02J20M09B
547	18N02J20I14D	1424	18N02J20M14Y	2301	18N02J20I08S	3178	18N02J20I24L
548	18N02J20I09Y	1425	18N02J20M04Y	2302	18N02J20I18T	3179	18N02J20I19R
549	18N02J20I09N	1426	18N02J20I24D	2303	18N02J20I18D	3180	18N02J20I19L
550	18N02J20I04Z	1427	18N02J20I24E	2304	18N02J20I03N	3181	18N02J20M14C
551	18N02J20M10F	1428	18N02J20I04P	2305	18N02J20M13J	3182	18N02J20I24M
552	18N02J20M05V	1429	18N02J20M20K	2306	18N02J20M08U	3183	18N02J20I19S
553	18N02J20I25K	1430	18N02J20M05Q	2307	18N02J20M03Z	3184	18N02J20I14X
554	18N02J20I15V	1431	18N02J20I25Q	2308	18N02J20I23E	3185	18N02J20I09S
555	18N02J20I10V	1432	18N02J20I25A	2309	18N02J20I18J	3186	18N02J20M19D
556	18N02J20M20G	1433	18N02J20I20K	2310	18N02J20I03U	3187	18N02J20M14U
557	18N02J20M05G	1434	18N02J20I05V	2311	18N02J20M09K	3188	18N02J20M14P
558	18N02J20I25L	1435	18N02J20M20R	2312	18N02J20I14V	3189	18N02J20M14I
559	18N02J20I15L	1436	18N02J20M20L	2313	18N02J20I14Q	3190	18N02J20M14D
560	18N02J20I15G	1437	18N02J20I25G	2314	18N02J20I09K	3191	18N02J20M09T
561	18N02J20I10R	1438	18N02J20M05X	2315	18N02J20I09F	3192	18N02J20I24N
562	18N02J20M20M	1439	18N02J20I25C	2316	18N02J20I09A	3193	18N02J20I24P
563	18N02J20M15S	1440	18N02J20I20M	2317	18N02J20I04V	3194	18N02J20I24J
564	18N02J20M15M	1441	18N02J20I10M	2318	18N02J20M09G	3195	18N02J20I19N
565	18N02J20M15C	1442	18N02J20I05X	2319	18N02J20I24W	3196	18N02J20M10Q
566	18N02J20M05S	1443	18N02J20I05M	2320	18N02J20I19W	3197	18N02J20I25V
567	18N02J20I10H	1444	18N02J20M20Y	2321	18N02J20I09W	3198	18N02J20I15F
568	18N02J20I05S	1445	18N02J20M20N	2322	18N02J20I09L	3199	18N02J20I10Q
569	18N02J20M20I	1446	18N02J20M15Y	2323	18N02J20I14M	3200	18N02J20I10K
570	18N02J20M05Y	1447	18N02J20M10Y	2324	18N02J20I04M	3201	18N02J20M05W
571	18N02J20M05I	1448	18N02J20M10I	2325	18N02J20M14N	3202	18N02J20M05B
572	18N02J20N16V	1449	18N02J20M05D	2326	18N02J20M14J	3203	18N02J20I10W
573	18N02J20N16A	1450	18N02J20I25Y	2327	18N02J20M09U	3204	18N02J20I05W
574	18N02J20N16C	1451	18N02J20I15T	2328	18N02J20M09N	3205	18N02J20I05L
575	18N02J20N17Q	1452	18N02J20N16Q	2329	18N02J20M09P	3206	18N02J20M10X
576	18N02J20N16J	1453	18N02J20N21B	2330	18N02J20M04U	3207	18N02J20I25H
577	18N02J20N17A	1454	18N02J20N16X	2331	18N02J20M04D	3208	18N02J20I20S
578	18N02J20N17D	1455	18N02J20N16D	2332	18N02J20I24U	3209	18N02J20I20H
579	18N02J20N18G	1456	18N02J20N17W	2333	18N02J20I19Z	3210	18N02J20I10X
580	18N02J20N13W	1457	18N02J20N22C	2334	18N02J20I19P	3211	18N02J20I25D





GOBERNACIÓN DE ANTIOQUIA



No.	CELDA	No.	CELDA	No.	CELDA	No.	CELDA
581	18N02J20N23D	1458	18N02J20N17C	2335	18N02J20I14Z	3212	18N02J20I10N
582	18N02J20N18N	1459	18N02J20N17E	2336	18N02J20I14U	3213	18N02J20I10D
583	18N02J20N18I	1460	18N02J20N23A	2337	18N02J20I14E	3214	18N02J20M20Z
584	18N02J20N13Z	1461	18N02J20N13V	2338	18N02J20I09D	3215	18N02J20M20U
585	18N02J20N19G	1462	18N02J20N18M	2339	18N02J20I04T	3216	18N02J20N11V
586	18N02J20N19M	1463	18N02J20N18Y	2340	18N02J20I04N	3217	18N02J20N11W
587	18N02J20N19Z	1464	18N02J20N19V	2341	18N02J20M20A	3218	18N02J20N21C
588	18N02J20N19U	1465	18N02J20N14W	2342	18N02J20M15V	3219	18N02J20N16S
589	18N02J20N20B	1466	18N02J20N24D	2343	18N02J20M15F	3220	18N02J20N16H
590	18N02J20P16R	1467	18N02J20N19Y	2344	18N02J20M05K	3221	18N02J20N16N
591	18N02J20P16L	1468	18N02J20N19E	2345	18N02J20M05A	3222	18N02J20N17V
592	18N02J20P16H	1469	18N02J20N25B	2346	18N02J20I10A	3223	18N02J20N12W
593	18N02J20P16C	1470	18N02J20N15W	2347	18N02J20I05K	3224	18N02J20N17T
594	18N02J20P16Y	1471	18N02J20P21A	2348	18N02J20M15W	3225	18N02J20N23C
595	18N02J20P16N	1472	18N02J20P17R	2349	18N02J20M10G	3226	18N02J20N13Y
596	18N02J20P16I	1473	18N02J20P17L	2350	18N02J20I15B	3227	18N02J20N18E
597	18N02J20P17A	1474	18N02J20P23A	2351	18N02J20I10L	3228	18N02J20N19R
598	18N02J20P22B	1475	18N02J20P18F	2352	18N02J20I10B	3229	18N02J20N19A
599	18N02J20P17B	1476	18N02J20P23B	2353	18N02J20M20H	3230	18N02J20N19B
600	18N02J20P17Y	1477	18N02J20P18G	2354	18N02J20M10M	3231	18N02J20N24C
601	18N02J20P17E	1478	18N02J20P23C	2355	18N02J20M05C	3232	18N02J20N19H
602	18N02J20P13W	1479	18N02J20P18X	2356	18N02J20I25X	3233	18N02J20N19C
603	18N02J20P18M	1480	18N02J20P18S	2357	18N02J20I10S	3234	18N02J20N19I
604	18N02J20P18D	1481	18N02J20P08P	2358	18N02J20I15D	3235	18N02J20N20W
605	18N02J20P23E	1482	18N02J20P08J	2359	18N02J20I05Y	3236	18N02J20N20R
606	18N02J20P03J	1483	18N02J20P08E	2360	18N02J20I05T	3237	18N02J20N25C
607	18N02J20K23U	1484	18N02J20K23Z	2361	18N02J20N11X	3238	18N02J20N20H
608	18N02J20K08Z	1485	18N02J20K23P	2362	18N02J20N11Y	3239	18N02J20N20I
609	18N02J20K03Z	1486	18N02J20K18P	2363	18N02J20N11Z	3240	18N02J20N20Z
610	18N02J20P09V	1487	18N02J20P19Q	2364	18N02J20N12V	3241	18N02J20N20E
611	18N02J20K14F	1488	18N02J20P19A	2365	18N02J20N17M	3242	18N02J20P16F
612	18N02J20K09V	1489	18N02J20P09F	2366	18N02J20N17H	3243	18N02J20P21B
613	18N02J20K09K	1490	18N02J20K24F	2367	18N02J20N17P	3244	18N02J20P16M
614	18N02J20P04W	1491	18N02J20K24A	2368	18N02J20N18P	3245	18N02J20P16B
615	18N02J20K19G	1492	18N02J20K24R	2369	18N02J20N18J	3246	18N02J20P16D
616	18N02J20K14G	1493	18N02J20K14B	2370	18N02J20N19Q	3247	18N02J20P17W
617	18N02J20K04W	1494	18N02J20K04L	2371	18N02J20N19F	3248	18N02J20P12X
618	18N02J20P19S	1495	18N02J20P24C	2372	18N02J20N14X	3249	18N02J20P12Y





GOBERNACIÓN DE ANTIOQUIA



No.	CELDA	No.	CELDA	No.	CELDA	No.	CELDA
619	18N02J20P14S	1496	18N02J20P19C	2373	18N02J20N15V	3250	18N02J20P18Q
620	18N02J20K24S	1497	18N02J20P04S	2374	18N02J20N20G	3251	18N02J20P18A
621	18N02J20K09C	1498	18N02J20K14X	2375	18N02J20N15X	3252	18N02J20P18W
622	18N02J20K04X	1499	18N02J20K14S	2376	18N02J20N20T	3253	18N02J20P23D
623	18N02J20K04M	1500	18N02J20K14M	2377	18N02J20N20P	3254	18N02J20P18H
624	18N02J20P19D	1501	18N02J20P19N	2378	18N02J20N15Z	3255	18N02J20P18I
625	18N02J20P14Y	1502	18N02J20P09N	2379	18N02J20P16A	3256	18N02J20P18Z
626	18N02J20P14D	1503	18N02J20P09D	2380	18N02J20P21C	3257	18N02J20P13Z
627	18N02J20P04N	1504	18N02J20K19I	2381	18N02J20P16G	3258	18N02J20K08E
628	18N02J20K24T	1505	18N02J20K14Y	2382	18N02J20P11X	3259	18N02J20K19V
629	18N02J20K04T	1506	18N02J20P24E	2383	18N02J20P16U	3260	18N02J20K19Q
630	18N02J20K04N	1507	18N02J20K24U	2384	18N02J20P16J	3261	18N02J20K19A
631	18N02J20P19U	1508	18N02J20K14J	2385	18N02J20P17K	3262	18N02J20P14R
632	18N02J20P14Z	1509	18N02J20K04P	2386	18N02J20P17X	3263	18N02J20P09G
633	18N02J20P14P	1510	18N02J20K25K	2387	18N02J20P17S	3264	18N02J20K04R
634	18N02J20P14E	1511	18N02J20K20K	2388	18N02J20P17T	3265	18N02J20P14X
635	18N02J20P09P	1512	18N02J20K05K	2389	18N02J20P17Z	3266	18N02J20P09S
636	18N02J20K19Z	1513	18N02J20P20G	2390	18N02J20P18V	3267	18N02J20P04H
637	18N02J20K09J	1514	18N02J20P15B	2391	18N02J20P18C	3268	18N02J20K19S
638	18N02J20P20K	1515	18N02J20K20G	2392	18N02J20P18J	3269	18N02J20K19M
639	18N02J20P20F	1516	18N02J20K15R	2393	18N02J20K23J	3270	18N02J20K19C
640	18N02J20K25Q	1517	18N02J20K10R	2394	18N02J20K23E	3271	18N02J20K14H
641	18N02J20K20V	1518	18N02J20K10G	2395	18N02J20K18Z	3272	18N02J20K09H
642	18N02J20K20A	1519	18N02J20K10B	2396	18N02J20K13P	3273	18N02J20P19T
643	18N02J20K15A	1520	18N02J20K05W	2397	18N02J20K03U	3274	18N02J20P04T
644	18N02J20K10F	1521	18N02J20K05L	2398	18N02J20P04F	3275	18N02J20P04D
645	18N02J20K05Q	1522	18N02J20P20C	2399	18N02J20K24Q	3276	18N02J20K24D
646	18N02J20P15L	1523	18N02J20P10X	2400	18N02J20P09L	3277	18N02J20K19T
647	18N02J20P10G	1524	18N02J20K25X	2401	18N02J20P04B	3278	18N02J20P19P
648	18N02J20K25B	1525	18N02J20K20M	2402	18N02J20K19W	3279	18N02J20P14J
649	18N02J20K15W	1526	18N02J20K15C	2403	18N02J20K19R	3280	18N02J20P09J
650	18N02J20K15B	1527	18N02J20K10X	2404	18N02J20K19L	3281	18N02J20K14Z
651	18N02J20P25C	1528	18N02J20K10C	2405	18N02J20P19M	3282	18N02J20K09U
652	18N02J20P20S	1529	18N02J20K25Z	2406	18N02J20P09X	3283	18N02J20P20V
653	18N02J20P15S	1530	18N02J20K25D	2407	18N02J20P09C	3284	18N02J20P05Q
654	18N02J20P05C	1531	18N02J20K20N	2408	18N02J20P04X	3285	18N02J20K15F
655	18N02J20K25M	1532	18N02J20K15J	2409	18N02J20K09M	3286	18N02J20K10A
656	18N02J20K20C	1533	18N02J20K10E	2410	18N02J20P19Y	3287	18N02J20P10R





GOBERNACIÓN DE ANTIOQUIA



No.	CELDA	No.	CELDA	No.	CELDA	No.	CELDA
657	18N02J20K10H	1534	18N02J20K05Y	2411	18N02J20P14N	3288	18N02J20P05W
658	18N02J20P05D	1535	18N02J20Q01F	2412	18N02J20P04I	3289	18N02J20P05R
659	18N02J20K25J	1536	18N02J20L21V	2413	18N02J20K24I	3290	18N02J20K25L
660	18N02J20K20J	1537	18N02J20L16K	2414	18N02J20K19Y	3291	18N02J20K20R
661	18N02J20K20D	1538	18N02J20L16A	2415	18N02J20K09I	3292	18N02J20K10L
662	18N02J20K15Y	1539	18N02J20L21B	2416	18N02J20P14U	3293	18N02J20P15C
663	18N02J20K15T	1540	18N02J20L16W	2417	18N02J20P09U	3294	18N02J20P05M
664	18N02J20K10U	1541	18N02J20L06R	2418	18N02J20P04P	3295	18N02J20K15X
665	18N02J20K10J	1542	18N02J20L21S	2419	18N02J20K19U	3296	18N02J20K05X
666	18N02J20K10D	1543	18N02J20L11H	2420	18N02J20K19E	3297	18N02J20P05J
667	18N02J20K05U	1544	18N02J20L06X	2421	18N02J20K14U	3298	18N02J20K25N
668	18N02J20K05N	1545	18N02J20Q01D	2422	18N02J20K09P	3299	18N02J20K25U
669	18N02J20L16G	1546	18N02J20L06Y	2423	18N02J20K09E	3300	18N02J20K20Z
670	18N02J20L16B	1547	18N02J20L11Z	2424	18N02J20P25A	3301	18N02J20K15Z
671	18N02J20L06W	1548	18N02J20L01U	2425	18N02J20P10Q	3302	18N02J20K15E
672	18N02J20L06G	1549	18N02J20L22F	2426	18N02J20P10A	3303	18N02J20K05P
673	18N02J20L21C	1550	18N02J20L02V	2427	18N02J20P05K	3304	18N02J20L21Q
674	18N02J20L06C	1551	18N02J20L17L	2428	18N02J20P05A	3305	18N02J20L21A
675	18N02J20L21I	1552	18N02J20L12W	2429	18N02J20P15G	3306	18N02J20L11V
676	18N02J20L01N	1553	18N02J20L07R	2430	18N02J20K25R	3307	18N02J20L21G
677	18N02J20L21E	1554	18N02J20L22C	2431	18N02J20K25G	3308	18N02J20Q01C
678	18N02J20L01P	1555	18N02J20L17C	2432	18N02J20K20W	3309	18N02J20L16C
679	18N02J20L12K	1556	18N02J20L02X	2433	18N02J20K20L	3310	18N02J20L06M
680	18N02J20L12F	1557	18N02J20L22Y	2434	18N02J20K05R	3311	18N02J20L01S
681	18N02J20L17B	1558	18N02J20L22I	2435	18N02J20P15X	3312	18N02J20L16N
682	18N02J20L12L	1559	18N02J20L07D	2436	18N02J20K20S	3313	18N02J20L16J
683	18N02J20L02R	1560	18N02J20L02N	2437	18N02J20K25T	3314	18N02J20L06J
684	18N02J20Q02C	1561	18N02J20L13V	2438	18N02J20K25E	3315	18N02J20L01Z
685	18N02J20L12M	1562	18N02J20L13K	2439	18N02J20K20E	3316	18N02J20L22A
686	18N02J20L12H	1563	18N02J20L07U	2440	18N02J20K15U	3317	18N02J20L17F
687	18N02J20L22T	1564	18N02J20L08A	2441	18N02J20K15N	3318	18N02J20L12V
688	18N02J20L17N	1565	18N02J20Q03B	2442	18N02J20K10P	3319	18N02J20L12A
689	18N02J20L07I	1566	18N02J20L18W	2443	18N02J20Q01A	3320	18N02J20L02Q
690	18N02J20Q03F	1567	18N02J20L18L	2444	18N02J20L21F	3321	18N02J20Q02B
691	18N02J20Q02E	1568	18N02J20L08G	2445	18N02J20L16F	3322	18N02J20L22R
692	18N02J20L23V	1569	18N02J20L23S	2446	18N02J20L06V	3323	18N02J20L17R
693	18N02J20L23F	1570	18N02J20L18S	2447	18N02J20L06Q	3324	18N02J20L17G
694	18N02J20L17J	1571	18N02J20L03S	2448	18N02J20L06K	3325	18N02J20L12G





GOBERNACIÓN DE ANTIOQUIA



No.	CELDA	No.	CELDA	No.	CELDA	No.	CELDA
695	18N02J20L17E	1572	18N02J20Q03D	2449	18N02J20L21R	3326	18N02J20L07L
696	18N02J20L12J	1573	18N02J20L23D	2450	18N02J20L11R	3327	18N02J20L07G
697	18N02J20L12E	1574	18N02J20L18Y	2451	18N02J20L11G	3328	18N02J20L17H
698	18N02J20L08F	1575	18N02J20L13Y	2452	18N02J20L11B	3329	18N02J20L22Z
699	18N02J20L02P	1576	18N02J20L13D	2453	18N02J20L01W	3330	18N02J20L22U
700	18N02J20L23L	1577	18N02J20L03Y	2454	18N02J20L21X	3331	18N02J20L17U
701	18N02J20L13W	1578	18N02J20L03N	2455	18N02J20L11C	3332	18N02J20L18Q
702	18N02J20L13L	1579	18N02J20L23U	2456	18N02J20L01X	3333	18N02J20L08K
703	18N02J20L08R	1580	18N02J20L18P	2457	18N02J20L16D	3334	18N02J20L13G
704	18N02J20L03W	1581	18N02J20L13E	2458	18N02J20L11D	3335	18N02J20L13B
705	18N02J20L03L	1582	18N02J20L03Z	2459	18N02J20L06T	3336	18N02J20L18C
706	18N02J20L18X	1583	18N02J20L19V	2460	18N02J20L06I	3337	18N02J20L13X
707	18N02J20L08C	1584	18N02J20L19F	2461	18N02J20L21P	3338	18N02J20L08H
708	18N02J20L23Y	1585	18N02J20L14Q	2462	18N02J20L21J	3339	18N02J20L23N
709	18N02J20L13N	1586	18N02J20L19L	2463	18N02J20L06Z	3340	18N02J20L08N
710	18N02J20L13I	1587	18N02J20L19S	2464	18N02J20L06P	3341	18N02J20L18Z
711	18N02J20L13U	1588	18N02J20L19M	2465	18N02J20Q02A	3342	18N02J20L03U
712	18N02J20L08Z	1589	18N02J20Q04I	2466	18N02J20L22V	3343	18N02J20L09F
713	18N02J20Q04F	1590	18N02J20L24D	2467	18N02J20L17A	3344	18N02J20Q04B
714	18N02J20Q04A	1591	18N02J20L19N	2468	18N02J20L02K	3345	18N02J20L24B
715	18N02J20L19Q	1592	18N02J20L19D	2469	18N02J20L22B	3346	18N02J20L09B
716	18N02J20L09V	1593	18N02J20L14N	2470	18N02J20L17X	3347	18N02J20L04W
717	18N02J20L14G	1594	18N02J20L14D	2471	18N02J20L07S	3348	18N02J20L14X
718	18N02J20L09W	1595	18N02J20L09D	2472	18N02J20Q02I	3349	18N02J20L14S
719	18N02J20L04R	1596	18N02J20L04Y	2473	18N02J20L17Y	3350	18N02J20L14H
720	18N02J20L24C	1597	18N02J20L04T	2474	18N02J20L02T	3351	18N02J20L14C
721	18N02J20L19X	1598	18N02J20L19J	2475	18N02J20L22P	3352	18N02J20L24I
722	18N02J20L14M	1599	18N02J20L14J	2476	18N02J20L18F	3353	18N02J20L09T
723	18N02J20L09S	1600	18N02J20Q05B	2477	18N02J20L12U	3354	18N02J20Q04J
724	18N02J20Q04D	1601	18N02J20L25G	2478	18N02J20L08V	3355	18N02J20L24Z
725	18N02J20L19Y	1602	18N02J20L15Q	2479	18N02J20L03V	3356	18N02J20L09U
726	18N02J20L14I	1603	18N02J20L10L	2480	18N02J20L02U	3357	18N02J20L04P
727	18N02J20L09N	1604	18N02J20L10F	2481	18N02J20L23R	3358	18N02J20Q05A
728	18N02J20Q05F	1605	18N02J20L25H	2482	18N02J20L18R	3359	18N02J20L25V
729	18N02J20L05V	1606	18N02J20L20X	2483	18N02J20L08L	3360	18N02J20L25Q
730	18N02J20Q05C	1607	18N02J20L20M	2484	18N02J20L03R	3361	18N02J20L25R
731	18N02J20L25M	1608	18N02J20L25Y	2485	18N02J20L23X	3362	18N02J20L25L
732	18N02J20L25C	1609	18N02J20Q05J	2486	18N02J20L13M	3363	18N02J20L20V





GOBERNACIÓN DE ANTIOQUIA



No.	CELDA	No.	CELDA	No.	CELDA	No.	CELDA
733	18N02J20L05S	1610	18N02J20Q05E	2487	18N02J20L13H	3364	18N02J20L15W
734	18N02J20L15D	1611	18N02J20L25Z	2488	18N02J20L08M	3365	18N02J20L15R
735	18N02J20L10N	1612	18N02J20L10E	2489	18N02J20L23T	3366	18N02J20L15K
736	18N02J20L05Z	1613	18N02K16I11V	2490	18N02J20L18D	3367	18N02J20L15B
737	18N02J20L05U	1614	18N02K16I11A	2491	18N02J20L08T	3368	18N02J20L10Q
738	18N02K16I06F	1615	18N02K16I06Q	2492	18N02J20L08I	3369	18N02J20L10G
739	18N02K16I01Q	1616	18N02K16I01V	2493	18N02J20L18J	3370	18N02J20L10B
740	18N02K16I16W	1617	18N02K16M01B	2494	18N02J20L13Z	3371	18N02J20L10H
741	18N02K16I11R	1618	18N02K16I16L	2495	18N02J20L08J	3372	18N02J20L25I
742	18N02K16I06B	1619	18N02K16I06W	2496	18N02J20L08E	3373	18N02J20L15N
743	18N02K16I21S	1620	18N02K16I01L	2497	18N02J20L09A	3374	18N02J20L10D
744	18N02K16I16M	1621	18N02K16I16H	2498	18N02J20Q04G	3375	18N02J20L05N
745	18N02K16I06S	1622	18N02K16I11H	2499	18N02J20L24L	3376	18N02J20L25U
746	18N02K16I01M	1623	18N02K16I06X	2500	18N02J20L19W	3377	18N02J20L25P
747	18N02K16I16T	1624	18N02K16M01I	2501	18N02J20L19G	3378	18N02J20L25J
748	18N02K16I11Y	1625	18N02K16I21I	2502	18N02J20L14L	3379	18N02J20L20P
749	18N02K16I06T	1626	18N02K16I16I	2503	18N02J20L14B	3380	18N02J20L15E
750	18N02K16I01Y	1627	18N02K16I11T	2504	18N02J20L04L	3381	18N02J20L10U
751	18N02K16I21U	1628	18N02K16I06Y	2505	18N02J20L24S	3382	18N02K16I16Q
752	18N02K16I06P	1629	18N02K16I16U	2506	18N02J20L24M	3383	18N02K16I11F
753	18N02K16M02A	1630	18N02K16I11Z	2507	18N02J20L19C	3384	18N02K16I21W
754	18N02K16I12Q	1631	18N02K16I01U	2508	18N02J20L09H	3385	18N02K16I21L
755	18N02K16I22L	1632	18N02K16I22Q	2509	18N02J20L04X	3386	18N02K16I21G
756	18N02K16I22M	1633	18N02K16I17V	2510	18N02J20L04S	3387	18N02K16I16R
757	18N02K16I22B	1634	18N02K16I12V	2511	18N02J20L04M	3388	18N02K16I16B
758	18N02K16I12H	1635	18N02K16I07V	2512	18N02J20L14Y	3389	18N02K16I11G
759	18N02K16I07X	1636	18N02K16I07K	2513	18N02J20Q04E	3390	18N02K16I21Y
760	18N02K16I07C	1637	18N02K16I07F	2514	18N02J20L24U	3391	18N02K16I21T
761	18N02K16I22T	1638	18N02K16I02V	2515	18N02J20L19P	3392	18N02K16I16Y
762	18N02K16I22I	1639	18N02K16I17H	2516	18N02J20L14P	3393	18N02K16M01J
763	18N02K16I02T	1640	18N02K16I17C	2517	18N02J20L04U	3394	18N02K16I21J
764	18N02K16I17Z	1641	18N02K16I12R	2518	18N02J20L25F	3395	18N02K16I21E
765	18N02K16I13F	1642	18N02K16I12L	2519	18N02J20L25B	3396	18N02K16I16J
766	18N02K16I23G	1643	18N02K16I12M	2520	18N02J20L15L	3397	18N02K16I16E
767	18N02K16I23B	1644	18N02K16I07B	2521	18N02J20L10K	3398	18N02K16I06Z
768	18N02K16I08W	1645	18N02K16I02X	2522	18N02J20L05W	3399	18N02K16I22V
769	18N02K16I08R	1646	18N02K16I22D	2523	18N02J20L05L	3400	18N02K16I22A
770	18N02K16M03H	1647	18N02K16I17N	2524	18N02J20Q05H	3401	18N02K16I17K





GOBERNACIÓN DE ANTIOQUIA



No.	CELDA	No.	CELDA	No.	CELDA	No.	CELDA
771	18N02K16I23H	1648	18N02K16I12Y	2525	18N02J20L15H	3402	18N02K16I12A
772	18N02K16I18M	1649	18N02K16I12I	2526	18N02J20L10X	3403	18N02K16I02K
773	18N02K16I03M	1650	18N02K16I02Y	2527	18N02J20L10S	3404	18N02K16I22C
774	18N02K16M03D	1651	18N02K16I22P	2528	18N02J20Q05I	3405	18N02K16I17M
775	18N02K16I18I	1652	18N02K16I12U	2529	18N02J20L25T	3406	18N02K16I12C
776	18N02K16I13I	1653	18N02K16I07U	2530	18N02J20L25D	3407	18N02K16I02S
777	18N02K16I03N	1654	18N02K16M03F	2531	18N02J20L15T	3408	18N02K16I22E
778	18N02K16I08J	1655	18N02K16I23Q	2532	18N02J20L10Y	3409	18N02K16I17U
779	18N02K16I19Q	1656	18N02K16I18A	2533	18N02J20L20J	3410	18N02K16I07J
780	18N02K16I19K	1657	18N02K16I13V	2534	18N02J20L20E	3411	18N02K16I18K
781	18N02K16I19R	1658	18N02K16I13Q	2535	18N02J20L10Z	3412	18N02K16I13B
782	18N02K16I14G	1659	18N02K16I08F	2536	18N02K16I16V	3413	18N02K16I03W
783	18N02K16I09B	1660	18N02K16I08A	2537	18N02K16I11K	3414	18N02K16M03C
784	18N02K16I04L	1661	18N02K16I23L	2538	18N02K16I21R	3415	18N02K16I23X
785	18N02K16M04D	1662	18N02K16I08B	2539	18N02K16I06L	3416	18N02K16I23S
786	18N02K16I24Y	1663	18N02K16I23C	2540	18N02K16M01H	3417	18N02K16I18H
787	18N02K16I24H	1664	18N02K16I18X	2541	18N02K16M01C	3418	18N02K16I08M
788	18N02K16I19S	1665	18N02K16I18C	2542	18N02K16I06C	3419	18N02K16I23T
789	18N02K16I14S	1666	18N02K16I13X	2543	18N02K16I01S	3420	18N02K16I23P
790	18N02K16I19J	1667	18N02K16I13M	2544	18N02K16M01D	3421	18N02K16M04A
791	18N02K16I09U	1668	18N02K16I08C	2545	18N02K16I21N	3422	18N02K16I24F
792	18N02K16I09E	1669	18N02K16I08Y	2546	18N02K16I21D	3423	18N02K16I14F
793	18N02K16I04P	1670	18N02K16M03J	2547	18N02K16I06N	3424	18N02K16I09V
794	18N02K16I20F	1671	18N02K16I23J	2548	18N02K16I06I	3425	18N02K16I04Q
795	18N02K16I05V	1672	18N02K16I18J	2549	18N02K16I01N	3426	18N02K16I14R
796	18N02K16I20W	1673	18N02K16I14A	2550	18N02K16I16P	3427	18N02K16I14L
797	18N02K16I20R	1674	18N02K16I09K	2551	18N02K16I11P	3428	18N02K16I04R
798	18N02K16I20L	1675	18N02K16I09F	2552	18N02K16I17A	3429	18N02K16I24D
799	18N02K16I05L	1676	18N02K16M04B	2553	18N02K16I12F	3430	18N02K16I19I
800	18N02K16I25X	1677	18N02K16I24R	2554	18N02K16I22R	3431	18N02K16I19C
801	18N02K16I25H	1678	18N02K16I24L	2555	18N02K16I17R	3432	18N02K16I14Y
802	18N02K16I20M	1679	18N02K16I19G	2556	18N02K16I17Y	3433	18N02K16I09Y
803	18N02K16I20C	1680	18N02K16I09R	2557	18N02K16I17D	3434	18N02K16I09S
804	18N02K16M05D	1681	18N02K16I19T	2558	18N02K16I12N	3435	18N02K16I09C
805	18N02K16I15Y	1682	18N02K16I14X	2559	18N02K16I02N	3436	18N02K16I04T
806	18N02K16I05Y	1683	18N02K16I09D	2560	18N02K16I12Z	3437	18N02K16I24J
807	18N02K16I25J	1684	18N02K16I24Z	2561	18N02K16I12E	3438	18N02K16I19P
808	18N02K16I15Z	1685	18N02K16I14P	2562	18N02K16I07Z	3439	18N02K16I14Z





GOBERNACIÓN DE ANTIOQUIA



No.	CELDA	No.	CELDA	No.	CELDA	No.	CELDA
809	18N02K16I10P	1686	18N02K16I14J	2563	18N02K16M03A	3440	18N02K16I14U
810	18N02K16J21S	1687	18N02K16I14E	2564	18N02K16I23F	3441	18N02K16I25Q
811	18N02K16J21M	1688	18N02K16I09Z	2565	18N02K16I18V	3442	18N02K16I25F
812	18N02K16J16S	1689	18N02K16I09P	2566	18N02K16M03G	3443	18N02K16I10Q
813	18N02K16J16H	1690	18N02K16M05F	2567	18N02K16I23R	3444	18N02K16I25W
814	18N02K16J01X	1691	18N02K16I25V	2568	18N02K16I18L	3445	18N02K16I10L
815	18N02K16N01I	1692	18N02K16I20A	2569	18N02K16I18G	3446	18N02K16I05R
816	18N02K16J16I	1693	18N02K16I10K	2570	18N02K16I08L	3447	18N02K16I20S
817	18N02K16J16D	1694	18N02K16I15B	2571	18N02K16I08G	3448	18N02K16M05I
818	18N02K16J11Z	1695	18N02K16I25C	2572	18N02K16I08S	3449	18N02K16I10T
819	18N02K16J06P	1696	18N02K16I20X	2573	18N02K16I08H	3450	18N02K16J16A
820	18N02K16J06I	1697	18N02K16I15X	2574	18N02K16I18Y	3451	18N02K16J11Q
821	18N02K16J22Q	1698	18N02K16I10C	2575	18N02K16I18D	3452	18N02K16J11A
822	18N02K16J22K	1699	18N02K16I20I	2576	18N02K16I13T	3453	18N02K16J16L
823	18N02K16J22A	1700	18N02K16I20D	2577	18N02K16I08T	3454	18N02K16J16B
824	18N02K16J12K	1701	18N02K16I15N	2578	18N02K16I08D	3455	18N02K16J11B
825	18N02K16J12F	1702	18N02K16I10D	2579	18N02K16I18U	3456	18N02K16J16X
826	18N02K16J17B	1703	18N02K16I25E	2580	18N02K16I13E	3457	18N02K16J06S
827	18N02K16J12B	1704	18N02K16I15E	2581	18N02K16I24V	3458	18N02K16J21U
828	18N02K16J07R	1705	18N02K16I10U	2582	18N02K16I24Q	3459	18N02K16J21E
829	18N02K16N02H	1706	18N02K16N01F	2583	18N02K16I24A	3460	18N02K16J11U
830	18N02K16J22S	1707	18N02K16J21Q	2584	18N02K16I19A	3461	18N02K16J11N
831	18N02K16J22H	1708	18N02K16J06V	2585	18N02K16I19L	3462	18N02K16J06Z
832	18N02K16J12S	1709	18N02K16J06A	2586	18N02K16I14B	3463	18N02K16J06N
833	18N02K16J02T	1710	18N02K16J11W	2587	18N02K16I09W	3464	18N02K16J01Y
834	18N02K16J07Z	1711	18N02K16J06W	2588	18N02K16I24M	3465	18N02K16J17G
835	18N02K16J07U	1712	18N02K16J06L	2589	18N02K16I24T	3466	18N02K16J12R
836	18N02K16J18F	1713	18N02K16J06B	2590	18N02K16I24C	3467	18N02K16J02L
837	18N02K16J03Q	1714	18N02K16J01R	2591	18N02K16I19N	3468	18N02K16J17X
838	18N02K16J03W	1715	18N02K16J21C	2592	18N02K16I19D	3469	18N02K16J17M
839	18N02K16N03H	1716	18N02K16J06X	2593	18N02K16I14I	3470	18N02K16J02M
840	18N02K16J23M	1717	18N02K16J06M	2594	18N02K16I09I	3471	18N02K16J12N
841	18N02K16J18C	1718	18N02K16J01M	2595	18N02K16I19Z	3472	18N02K16J07Y
842	18N02K16N03I	1719	18N02K16N01D	2596	18N02K16M05A	3473	18N02K16J07T
843	18N02K16N03D	1720	18N02K16J21Y	2597	18N02K16I25A	3474	18N02K16J07D
844	18N02K16J13N	1721	18N02K16J21Z	2598	18N02K16I20Q	3475	18N02K16J02Y
845	18N02K16J08Y	1722	18N02K16J16Y	2599	18N02K16I15K	3476	18N02K16J17Z
846	18N02K16N03J	1723	18N02K16J16U	2600	18N02K16I10V	3477	18N02K16J07P





No.	CELDA	No.	CELDA	No.	CELDA	No.	CELDA
847	18N02K16J23U	1724	18N02K16J16J	2601	18N02K16M05G	3478	18N02K16J02P
848	18N02K16J18Z	1725	18N02K16J11J	2602	18N02K16I25L	3479	18N02K16J18R
849	18N02K16J18E	1726	18N02K16J11D	2603	18N02K16I10R	3480	18N02K16J08R
850	18N02K16J09V	1727	18N02K16J01Z	2604	18N02K16I25M	3481	18N02K16J08L
851	18N02K16J09A	1728	18N02K16J12A	2605	18N02K16I15C	3482	18N02K16J23C
852	18N02K16J03Z	1729	18N02K16J17L	2606	18N02K16I05X	3483	18N02K16J18X
853	18N02K16J19R	1730	18N02K16J12W	2607	18N02K16I25T	3484	18N02K16J18M
854	18N02K16J19L	1731	18N02K16N02C	2608	18N02K16I10Y	3485	18N02K16J13C
855	18N02K16J14B	1732	18N02K16J17S	2609	18N02K16I10I	3486	18N02K16J13Y
856	18N02K16J24X	1733	18N02K16J02S	2610	18N02K16I05N	3487	18N02K16J03T
857	18N02K16J14X	1734	18N02K16N02D	2611	18N02K16M05J	3488	18N02K16N04F
858	18N02K16J04M	1735	18N02K16J22I	2612	18N02K16I20U	3489	18N02K16N03E
859	18N02K16N04D	1736	18N02K16J12I	2613	18N02K16I20P	3490	18N02K16N04A
860	18N02K16J19N	1737	18N02K16J02N	2614	18N02K16I15P	3491	18N02K16J19K
861	18N02K16J09Y	1738	18N02K16J22Z	2615	18N02K16I05Z	3492	18N02K16J08P
862	18N02K16J24Z	1739	18N02K16J17E	2616	18N02K16J06F	3493	18N02K16J24R
863	18N02K16J19P	1740	18N02K16J02Z	2617	18N02K16J01Q	3494	18N02K16J09G
864	18N02K16J19E	1741	18N02K16J02U	2618	18N02K16N01G	3495	18N02K16J14C
865	18N02K16J14U	1742	18N02K16N03A	2619	18N02K16N01B	3496	18N02K16J09M
866	18N02K16J09U	1743	18N02K16J23Q	2620	18N02K16J21L	3497	18N02K16J19Y
867	18N02K16J09P	1744	18N02K16J18V	2621	18N02K16J21B	3498	18N02K16J19T
868	18N02K16J09J	1745	18N02K16J18K	2622	18N02K16J11L	3499	18N02K16J09T
869	18N02K16J15K	1746	18N02K16J18L	2623	18N02K16J06R	3500	18N02K16J09N
870	18N02K16J20B	1747	18N02K16J18B	2624	18N02K16J01L	3501	18N02K16N04J
871	18N02K16J15B	1748	18N02K16J13L	2625	18N02K16J21X	3502	18N02K16J19J
872	18N02K16J10R	1749	18N02K16J08H	2626	18N02K16J11H	3503	18N02K16J09Z
873	18N02K16J10G	1750	18N02K16J23N	2627	18N02K16J21T	3504	18N02K16J25K
874	18N02K16J05W	1751	18N02K16J08T	2628	18N02K16J21J	3505	18N02K16J25A
875	18N02J19L02X	1752	18N02K16J18P	2629	18N02K16J11T	3506	18N02K16J20F
876	18N02J19L02N	1753	18N02K16J18J	2630	18N02K16J11I	3507	18N02K16J05V
877	18N02J19L02Z	1754	18N02K16J04Q	2631	18N02K16J06T	3508	18N02K16J25W
						3509	18N02K16J25B

5. CAPACIDAD ECONÓMICA

La evaluación de la capacidad económica consiste en establecer si la persona natural o jurídica tenga la suficiencia financiera para cumplir con los requisitos mínimos exploratorios de un contrato de concesión, la cual es evaluada a partir 9 de junio de 2015.



De conformidad con la evaluación económica de fecha 15 de febrero de 2021, el proponente cumple con la capacidad económica para adelantar el proyecto minero contenido en la propuesta de contrato de concesión, de conformidad con lo establecido en la Ley 1753 del 9 de junio de 2015 – Ley del Plan Nacional de Desarrollo 2015-2018.

6. CONCERTACIÓN CON LA AUTORIDAD MUNICIPAL

El día 05 de julio de 2017, entre la Secretaría de Minas de La Gobernación de Antioquia y el Alcalde Municipal de Yolombó, se realizó jornada en la que luego de socializarse el estado actual del municipio, su caracterización y sus capas geográficas, se definió un área susceptible de vocación minera y al finalizar se suscribió acta de concertación.

CONCLUSIONES:

Una vez efectuado el estudio técnico, jurídico y financiero, se determinó que la propuesta de contrato de **Concesión KIU-14033X** cumple con los requisitos exigidos por la normatividad vigente. Por lo anterior, es viable para presentar en la audiencia pública de participación ciudadana.

Si con la ejecución de las actividades de exploración se establece que las mismas afectan directa o indirectamente la integridad étnica, social, económica y cultural de las comunidades indígenas y/o afrodescendientes, conforme al concepto que emita la autoridad competente, las mismas quedarán sujetas a la realización de la consulta previa, conforme a lo dispuesto en el artículo 330 de la Constitución Política, el convenio 169 de 1991 de la OIT y la Ley 21 de 1991.