¿Cómo está el tiempo en Antioquia?

Centro Regional de Pronósticos y Alertas CRPA

Medellín, sábado 16 de abril de 2016
Hora de actualización 2:15 p.m. HLC

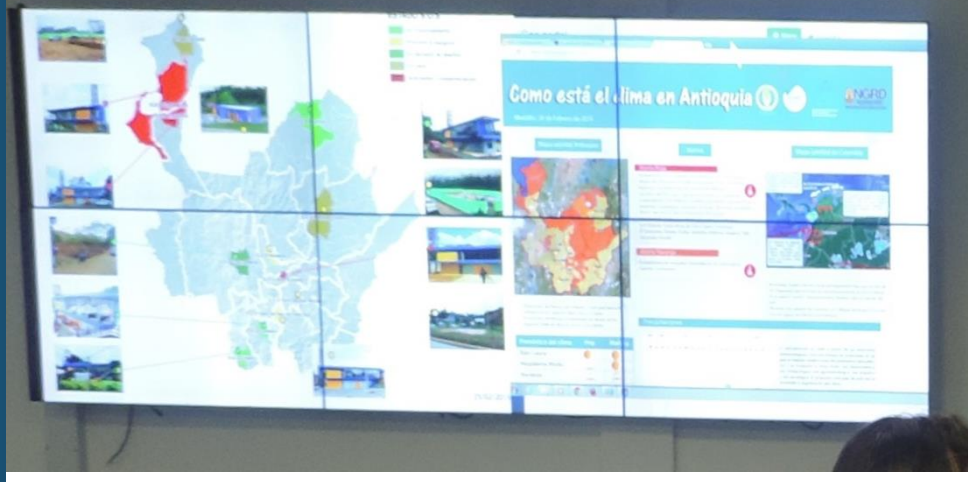

GOBERNACIÓN DE ANTIOQUIA
República de Colombia
ANTIOQUIA PIENSA EN GRANDE

DAPARD

NGRD

IDEAM

CONDICIONES HIDROMETEOROLÓGICAS ACTUALES

A lo largo de las últimas horas se ha presentado nubosidad importante en gran parte del centro y sur del país, con precipitaciones acompañadas en algunos casos de actividad eléctrica en zonas del suroccidente de Santander, suroriente de Antioquia y occidente de Boyacá

DESTACADO

Lluvias
Ligero incremento de las precipitaciones en las últimas 24 horas, las cuales se concentraron principalmente en las regiones Andina, Amazónica, Orinoquia y Pacífica. El mayor volumen de precipitación se registró en el municipio de Cubarral (Meta), con 88.0 mm.

PRONÓSTICO

SÁBADO: Durante la tarde y noche, se espera incremento de la nubosidad en la región con precipitaciones de ligeras a moderadas en áreas del centro y sur de Antioquia, Santander, Norte de Santander, Risaralda, Caldas, Quindío, occidente de Tolima, Boyacá, Cundinamarca y oriente de Cauca y de Nariño.

DOMINGO: Cielo entre parcialmente cubierto y cubierto con precipitaciones ligeras en la mañana en áreas de Antioquia, occidente de Santander y oriente de Boyacá y Cundinamarca. En horas de la tarde y noche se pronostican lluvias en amplios sectores de la región con probabilidad en algunos casos de actividad eléctrica.

MAPA DE ALERTAS

Alertas IDEAM – Informe Técnico Diario No 107

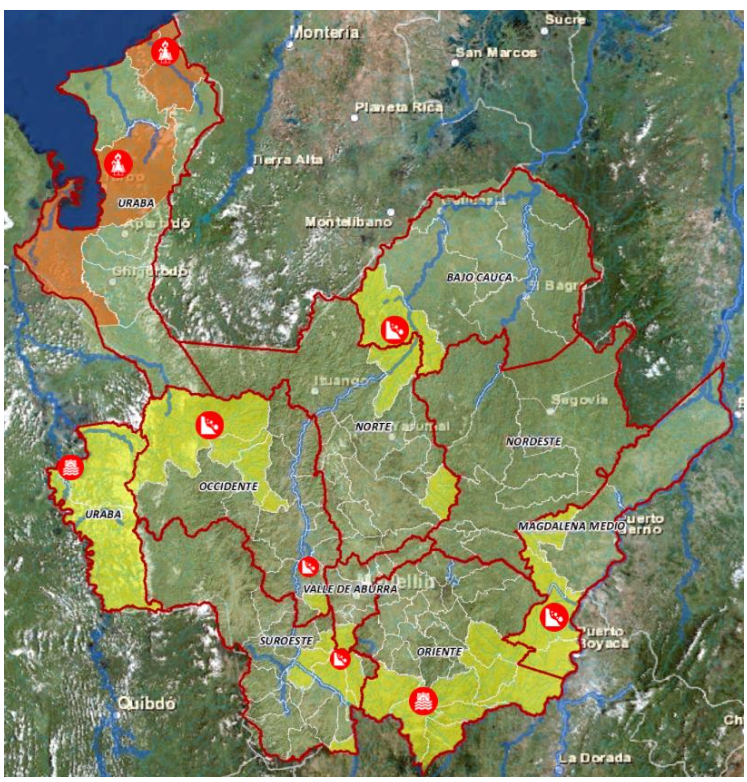

Alerta Amarilla

Deslizamiento
Probabilidad baja de ocurrencia de deslizamientos en zonas inestables y de ladera en 26 municipios:
Bajo Cauca: Tarazá
Magdalena Medio: Maceo, Caracolí, Puerto Nare y Puerto Triunfo
Norte: Valdivia y Gómez Plata
Occidente: Dabeiba, Heliconia, Cañasgordas, Uramita y Giraldo
Oriente: San Luis, San Francisco, Nariño, Argelia, Sonsón y Abejorral
Suroeste: Fredonia, Venecia, Caramanta, Amagá, La Pintada, Tarso y Santa Bárbara
Valle de Aburrá: Caldas

Alerta Amarilla

Probabilidad de Creciente Súbita
Se prevé ascensos moderados en los niveles del rio Atrato por precipitaciones en la cuenca Alta. Por tanto, se mantiene la Alerta Amarilla por reactivación de las lluvias en la en el centro y sur del Atrato. Se estima que los niveles continúen altos a lo largo del cauce principal y en los principal y afluentes del río Atrato en la parte alta, tales como: Murrí, Murindó y Sucio. Por tal razón, se recomienda a la población ribereña estar atentos al comportamiento de los niveles de estos ríos y sus principales afluentes.
Urabá: Vigía del Fuerte y Murindó.

Alerta Naranja

Incendios de la Cobertura Vegetal
Probabilidad moderada de ocurrencia de incendios de la cobertura vegetal en zonas de bosques, cultivos y pastos, localizados en 3 municipios:
Urabá: Arboletes, San Juan de Urabá y Turbo.

Dapard Antioquia @DapardAntioquia